BIBLIOTECA CENTRALĂ ASOCIAȚIUNII SIBIU

2 LEI

UNIVERSUL sport

8 PAGINI

84-1941

Taxa poștală plătită în numerar conform aprobării dir. generale p. t. t. nr. 24.464/939

Redacția și Administrația: Palatul „UNIVERSUL" str. Brezoianu 23—25. Telefon Centrala 3.30.10; Redacția 5.72.81. Redactor responsabil EUGEN DUMITRESCU

Proprietar: „Universul", S. A. Adm.-delegat: STELIAN POPESCU Inscris sub No. 167, Trib. Ilfov

Nr. 84. — Anul IV

BUCUREȘTI. — Joi 1 Mai 1941

ABONAMENTE: Pentru grupări sportive 1000 lei anual

1 an LEI 500
6 luni LEI 270
3 luni LEI 150

„România de Vest" va fi o echipă „tare" și va cuprinde jucători din Timișoara, Arad, Reșița și Brad

Echipele Capitalei principial alcătuite pentru jocul de mâine

La 1 și la 4 Maiu se vor disputa pe arena din Splaiu două matchuri mai mult decât interesante.

Primul este o întâlnire între două selecționate ale Capitalei, iar al doilea o partidă de veche și glorioasă tradiție: România de Sud—România de Vest.

Dacă primul joc va da posibilitatea publicului să vadă câțiva jucători tineri de excepțional talent, al doilea este poate cea mai interesantă partidă pe care o poate da azi footballul nostru.

ROMANIA DE VEST O ECHIPA TARE

Cine își mai amintește de matchul „Liga de Sud" — „Liga de Vest" de anul trecut, poate înțelege că matchul de Duminică va fi într'adevăr mare.

Anul acesta va fi la fel căci România de Vest va alinia din nou o echipă tare.

Ieri, în cursul unei convorbiri cu d. Luchide, d. dr. Roman, președintele districtului Timișoara, a comunicat că va alcătui o echipă tare cu jucători din Timișoara, Reșița, Arad și Brad.

Care va fi această echipă nu a comunicat-o dar dacă va fi următoarea:

Pavlovici, Iancu, Felecan II, Simatoc, Mladin, David Bindea, Marian, Covaci, Zsizsik, Dura (Vodă) nimeni nu-i va putea reproșa ceva. Va fi o echipă foarte bună, care are toate șansele să câștige matchul dela București.

ECHIPA CAPITALEI A SUFERIT O MODIFICARE

România de Sud va fi reprezentată chiar de echipa A a Capitalei, care va juca Joi.

Formația a fost alcătuită. In cursul zilei de eri a suferit însă o modificare interesantă. Oană, care fusese selecționat ca aripă dreaptă, nu poate juca și a fost înlocuit cu Lulu Mihăilescu.

O schimbare avantajoasă? Și de ce nu? Duminica trecută Lulu Mihăilescu a marcat nu mai puțin de cinci goaluri.

Iată lotul echipei Capitalei: Budan (Ghenea), Petrescu, Negrescu (Ionescu Crum), Vintilă, Anghelache, Constantinescu Grecu (Boteanu); Lulu Mihăilescu, Bogdan, Sony Niculescu,

(Continuare in pag. 2-a)

Tragerea la sorți a sferturilor de finală ale Cupei României la 18 Mai

Tragerea la sorți a sferturilor de finală ale Cupei României, care urma să aibe loc aseară, a fost amânată pentru Marți 6 Maiu, dată la care sunt convocați delegații tuturor grupărilor calificate pentru sferturi și anume:

Venus, Unirea Tricolor, Rapid și Juventus (toate din București).

F. C. Ploești (Ploești).

Metalosport (Călan).

Rapid (Timișoara).

Crișana C. F. R. (Arad).

Etapa sferturilor de finală se va disputa la 18 Maiu.

TEMPERAMENT (în pag. 8)

SUS: O spectatoare care-și mușcă limba ca să nu spună ce-i stă pe limbă.
JOS: Acestui spectator i s'au înecat toate corăbiile și spaima îi transpiră prin toți.

Ce e nou și interesant la F.R.F.A.

Se vorbește de...

...Modificarea unor comisii

...Alegerea d-lui ELIESCU în comitetul federației

...Desființarea gratuităților

...Obligativitatea de a avea antrenori autorizați și juniori

Un lucru este sigur: C.C.N. va fi girat de d. ing. Ștefan Ionescu

Scriam într'un număr trecut, ce anume se proectează — ca schimbare — la federația de football după numirea d-lui dr. Mircea Stroescu ca președinte. Pentrucă modificări trebue să se facă, din moment ce federațiile au fost reînființate și li s'a redat autonomia, libertatea.

Cu alte cuvinte, se va reveni la vechiul comitet federal, sub această titulatură sau alta.

Ori, tocmai acest comitet federal este în pregătire. Cum se știe, doi din membrii acestui comitet federal vor fi numiți de șeful sportului românesc, d. col. C. Medeleanu, iar doi aleși de fiecare federație. Deci, va trebui să se facă și alegeri, cum era pe vremuri.

Și am numit doi vechi sportivi care urmează să fie numiți ca membri în comitetul federal: d-nii av. A. Căpățână și Radu Istrati. Ambii au acceptat să revină în federația din care s'au retras.

In ce privește ceilalți doi membri, deocamdată nu se poate da nimic precis. Circulă diverse nume, diverse svonuri, dintre care reținem pe acela care dă ca sigură alegerea ca membru a d-lui Eliescu, președintele comisiei superioare de apel.

*

Aceasta în ce privește comitetul federației.

Pe de altă parte se vorbește din ce în ce mai insistent de o eventuală modificare, dacă nu a tuturor comisiilor centrale actuale, cel puțin a uneia sau a două dintre ele.

Dar asupra acestei chestiuni se păstrează, deocamdată, multă discreție.

Insă, faptul că se vorbește de o asemenea modificare, indică intenția de a o efectua.

Căci nu iese fum de unde nu-i foc.

Una din comisiile centrale de care este vorba să fie modificată, mai bine zis completată, este comisia competițiilor naționale, care — după numirea d-lui dr. Stroescu ca președinte al federației — a rămas fără președinte.

In această privință, după cum suntem informați dela persoane demne de toată încrederea, președintele federației nu a luat nici o hotărire până acum. Ne-a mărturisit chiar d-sa.

Chestiunea președintelui la C. C. N. este o chestiune importan-

(Continuare in pag. 2-a)

Football Football Football Football Football Football Football

„România de Vest"

Urmare din pag. I-a

Cârjan, Criciotoiu (Berbeacă)..

Toţi aceşti jucători sunt convocaţi la arena Venus, la ora 4 d. a.

ŞI ECHIPA SECUNDA

Echipa B a Capitalei nu a fost alcătuită. A fost alcătuit însă lotul din care se va forma echipa.

Acesta este următorul:

PORTARI: Constantinescu (Carmen) Savu (Luceafărul).

FUNDAŞI: Dragomirescu, Marinescu, Teodorescu (Socec), Catană (Olympia).

MIJLOCAŞI: Silivestru (Carmen), Flamaropol, Türk, (Carm.), Gică Popescu (Carmen).

INAINTAŞI: Cornea (Distribuţia), Johny Dumitrescu, Bonaţiu (Carmen), Bărbulescu (Juventus), Barboianu şi Naciu.

*

Este probabil ca deschidere la acest program să fie matchul Viforul Dacia—Stăruinţa—Dudeşti.

Convocări

● Generala convoacă pentru Joi 1 Mai ora 9 pe terenul Stadion, pe toţi jucătorii săi la antrenamentul ce se va face.

● A. S. Vulturul de Mare convoacă pentru Joi 1 Mai, pe terenul Station la ora 9 dim in vederea antrenamentului general ce va fi condus de d. Gabor.

● „Dreptatea" convoacă mâine Joi 1 Mai, pe terenul Phenix la orele 15. în vederea unui match de football, pe următorii jucători: Guţă, Demetrescu, Podocea, Preda, Victor, Istrătescu, Turceanu, Filip, Stoicescu, Vârgolici Tarău, Popa, Predoiu, Georgescu şi ceilalţi jucători.

● „F C. Garajele Mihăiescu", convoacă pentru Joi 1 Mai orele 7,30 dimineaţa, la sediul său din strada Cobâlcescu nr. 45 Et. I, următorii jucători în vederea matchului cu „A. S. Cotroceni".

Stancu, Gargaliu, Ivaşcu, Lambru, Lazăr, Oprea, Gogoaşe, Reiher, Dionisie, Ciotârnel, Dobre, Avasilichioaei, Bănică, Inginer N. Popescu. Cojocaru, Gh. Vestemeanu şi Valeriu Fotescu.

Prezenţa, obligatorie pe orice timp şi la ora exactă.

● **OLYMPIA** convoacă pentru Joi 1 Mai ora 9 a. m., pe terenul A. C. S. A., toţi jucătorii echipei prime, juniori şi pitici în vederea formării echipei pentru Duminică.

Juniorii Turdei au jucat la Călăraşi: au învins şi au pierdut

Juniorii Turdei din Capitală au jucat în zilele de Paşte două matchuri la Călăraşi.

In ziua doua, am dispus de Viitoria cu scorul de 1—0, prin punctul marcat de Blejan în minutul 35.

In ziua treia juniorii bucureşteni au fost învinşi de Tricolor Venus cu scorul de 3—2 (3—2).

Turda a jucat foarte frumos şi rezultatul se datoreşte în mare mare parte arbitrului care a părtinit echipa din Călăraşi. Jocul a fost presărat de brutalităţi, din care Cazacu şi Ghenea s'au ales cu lovituri serioase.

Punctele bucureştene au fost marcate de Combi II în minutele 25 şi 30.

Formaţia deplasată de Turda, a fost: Tănase, Simionescu, Combi I, Ghenea, Nichita (Barac), Blejeanu (Nichita) Combi II, Cazacu, Sony, Popescu, Beldiman.

Ce e nou şi interesant la F. R. F. A.

Urmare din pag. I-a

tă, care nu poate fi rezolvată de urgenţă. Acest for este prea important pentru buna desfăşurare a campionatului naţional.

Iar până la numirea preşedintelui, comisia va fi girată de d. ing. Ştefan Ionescu, vice-preşedintele C. C. N., iar la lucrările ei va lua parte şi d. dr. Stroescu.

Actuala compunere a comisiei, cu excepţia preşedintelui, nu va suferi nicio modificare. Oamenii care au lucrat şi lucrează în această comisie au dat dovadă de prea multă competenţă, bună gospodărie şi putere de muncă pentru a-i schimba. D-nii ing. St. Ionescu, jude V. Batter, av. Baldovin şi av. Manolescu, vor continua să constitue comisia competiţiilor naţionale.

Este cea mai bună comisie pe care a avut-o vreodată C. C. N. şi federaţia.

Acum, printre reformele pe care intenţionează să le aducă noul preşedinte al federaţiei, este DESFIINŢAREA GRATUITAŢILOR pentru totdeauna. Şi bine va face, spre binele grupărilor şi al footballului.

Trebue să înceteze odată acest sistem al gratuităţilor de care nu au beneficiat niciodată cei care au adus reale servicii footballului nostru, ci oameni cu stare, deci care ar fi putut să-şi cumpere biletele pe care le solicita în mod gratuit.

Şi de acum înainte nu vor mai avea drept la intrare gratuită decât internaţionalii (cu carnete de liberă intrare) şi persoane cu merite excepţionale în football, pentru care un carnet va însemna o slabă satisfacţie dată de federaţie.

Apoi, se va reglementa şi chestiunea antrenorilor şi a grupărilor fără antrenori, problemă care este în directă legătură cu progresul footballului nostru. Cum suntem informaţi, grupările — şi cele care au — vor fi obligate să aibe antrenori autorizaţi de federaţie. Deasemenea vor fi obligate să-şi formeze echipe de juniori.

Una din etapele hotărîtoare în divizia B a creiat lupte aprige în fruntea şi în coada clasamentului

Leaderii în nesiguranţă

O etapă decisivă se poate numi ultima Duminică consumată în Divizia B. Şi pe drept cuvânt. Căci atât leaderii, cât şi codaşii au dat ultimele asalturi pentru consolidarea sau ameliorarea poziţiilor. In majoritatea cazurilor, nu s'a reuşit decât în parte. Leaderii (Juventus şi C.F.R.-T. (Severin), au terminat la egalitate, iar codaşii (cu excepţia lui D. V. A..), n'au prea excelat.

In seria primă, surpriza a furnizat-o, fără îndoială, C. F. R. (Timişoara), reuşind să ţie în şah pe fruntaşul dela T. Severin. Incă dela începutul campionatului, ceferiştii timişoreni nu s'au desminţit. Pe când cei din T.-Severin par în declin, căci au terminat la egalitate pentru a doua oară la Timişoara.

Rapid a făcut şi el un tur de forţă, dispunând în deplasare de Vulturii şi încă la un scor exagerat. Irealitatea rezultatului este evidenţiată de cele trei penaltyuri, p care lugojenii le-au ratat.

Tot la scor a câştigat şi Chinezul. Crişana C. F. R., confirmând ultimele comportări slabe, a fost victima dela Timişoara. Violeţii ţin, neapărat, să-şi menţină locul trei în clasament, ceeace explică faptul că au trecut uşor de arădani.

Clasamentul seriei rămâne neschimbat. C.F.R. (T.-Severin) conduce cu două puncte, iar Crişana C.F.R. şi Politechnica au încins o luptă dârză cu retrogradarea.

*

Seria II-a a cunoscut o zi foarte agitată.

Specialist al matchurilor nule, Ind. Sârmei a frustat Jiul şi de ultima şansă de a concura pentru primul loc al clasamentului. I-a „ciupit" un punct şi asta a fost destul.

In schimb Metalosport pare tot mai hotărît a nu mai scăpa campionatul. Minerul n'a putut fi o piedică serioasă pentru actualul leader dela Călan.

Iată, însă, că şi C.F.R. (Simeria) a cucerit o victorie uşoară, venind în imediata apropiere a leaderului. Un outsider periculos. A învins pe Vitrometan.

Seria II-a prezintă cea mai pasionantă luptă pentru şefie. Se pare că deabia ultima etapă va putea să clarifice situaţia celor patru concurente.

Ultima serie a adus, deasemeni, rezultate curioase.

Juventus, după însăşi declaraţiile jucătorilor, n'ar fi putut învinge nici în trei reprize pe D.V.A. Matchul nul scos de gălăţeni le face onoare şi dă întemeiate şanse Fr. Românei. D. V. A. nu scapă din vedere pe Prahova, cu care împarte şansele de... retrogradare.

Fr. Română s'a revanşat categoric, învingând la scor Turda. Bucureştenii au jucat în 10 omeni, permiţând brăilenilor a emite pretenţii la şefie.

Deşi juca „at home", Olympia n'a putut dispune de Prahova, care venea după două înfrângeri consecutive la scor.

Juventus conduce în clasament cu două puncte. Dar să nu uităm că îşi dispută întâlnirea cu Fr. Română la Brăila!

In general, etapa de Duminică a fost etapa matchurilor nule şi scorurilor mari.

La Timişoara

Electrica întâlneşte mâine Politechnica...

...şi juniorii Timişoarei pe cei ai Aradului!

Matchul ce urma să aibă loc Duminică la Timişoara a fost amânat pentru mâine — 1 Mai — aceasta spre a se evita concurenţa ce ar fi existat, deoarece în aceiaş zi desfăşurau trei partide.

Această partidă va prilej unei lupte strânse, Politechnica încercând cu această ocazie să scape de retrogradare.

Partida aceasta a avut în tur o desfăşurare foarte agitată, fiind întreruptă în minutul 70 din cauza unui scandal (1—1). Apoi C. C. N. a dat match pierdutt amblor grupări şi revenind asupra deciziei, a hotărât continuarea matchului din momentul întreruperii.

Electrica a fost acela care a mai înscris un goal. Şi de data aceasta, electricienii sunt favoriţii întâlnirii, totuşi un rezultat favorabil Politechnicei nu ar surprinde.

*

Juniorii Timişoreni, — în rândurile cărora figurează Andreescu şi alţi jucători de talent ai Ripensiei — înfruntă pe cei ai Aradului.

Intâlnirea contează ca selecţie în vederea formării echipei reprezentative a Ligii de Vest, care va evolua la Bucureşti.

Favoriţii matchului sunt juniorii gazde.

Districtul de football Bucureşti

COMUNICAT

Se aduce la cunoştinţa celor interesaţi că şedinţa comisiei districtuale va avea loc astăseară la orele 19,30 în localul districtului din str. Batiştei Nr. 6.

Preşedinte, Gh. Brezeanu

Poşta Redacţiei

D. P. CODREANU-CĂLAN.— Reportajul despre Metalosport a apărut eri, în Nr. 83. Trimeteţi contravaloarea în mărci poştale a numărului de ziare ce doriţi.

D. I. M. CIOC-Craiova.— Referitor la c. p. dvs. şi convorbirile telefonice: Se va aranja. Spezele ni le veţi deconta la trei luni odată.

SPECTACOLE SĂPTĂMÂNALE

Cinematografe

ARO: Adevărata glorie şi jurnal-nou.

SCALA: Dama de pică

CAPITOL: Tinereţea şi suferinţelui Tom Edison şi jurnal U.F.A.

TRIANON: Ivette.

SELECT: Detectivul doamnei şi jurnal nou.

REGAL: Femei în lanţuri, Jurnal Nou U.F.A. şi O.N.C.

FEMINA: Iubirea lor.

ARPA: Tarzan, stăpânul junglei. U.F.A.

BULEVARD PALAS: Iadul Ingerilor şi Jurnal.

ROXY: Opereta.

ELISEE: La răscruce de vânturi. D. Topper divorţează şi compan. Gândăcel.

OMNIA: Nordt west passage şi Jurnal U. F. A.

FORUM: Taifun. In tara Moţilor şi Jurnal.

ALCAZAR: Omul invizibil.

AIDA: Misiunea secretă şi Femeia fără trecut.

AMERICAN: Hotel Sacher şi Fugarii.

CINEMA BITOLIA: Lupul Singuratec la Paris şi Totul pentru tine

BIRUINŢA (b-dul Elisabeta 2): Viaţa şi Invierea Domnului nostru Iisus Hristos şi Cauciuc.

BARCELONA: La răscruce de vânturi şi Jurnal O. N. C.

CARMEN: Miezul nopţii şi Pantera neagră.

COTROCENI: Nu suntem singuri şi Cântecul deşertului.

CRANGAŞI: Paradisul Pierdut şi Trăieşte, iubeşte şi învaţă.

DICHIU: Şarpele şi Trebue să mă iubeşti.

DACIA: Copii în luptă cu viaţa şi Omul invizibil.

DIANA: Spaima Indienilor, Vestul sălbatec şi Trupa Jan Tomas.

EDISON: Tragedia imperială, Mătuşa din Canada şi Trupă de re-

FLORIDA: Visul d-nei Butterfly, Jurnal şi complectare.

FRANKLIN: Primul Bal şi Jertfa supremă.

GLORIA: Furtuna şi Steaua din Rio.

IZBANDA (Calea Văcăreşti 21): Danzez pentru tine, Jurnal şi completare.

ILEANA: Zanzibar şi Clubul tinereţii.

LIZEANU: Umbra morţii, complectare Monştrii vitezei, Jurnal românesc şi ansamblu teatral.

LIA: Nordt West Passage, Jurnal şi complectare.

LUCIFER: D. III 88. camarazi de sbor şi Iadul ingerilor.

MARNA: Dansez pentru tine, Jurnal de Război şi Vacanţa în Hawai şi trupa de revinte Titi Mihăilescu.

MARCONI: Femeia neimblânzită, Boala dragostei, Jurnal românesc O. N. S. şi Trupa de reviste M. Nedelanu şi M. Bejan.

MEXIC: Union Pacific, Tarzan în exil şi trupa de reviste Georgescu-Iaşi.

MODEL: Lanţuri sfărâmate, Jurnal şi complectare în Momente de groază

MILANO: Tragedia Imperială şi Jurnal şi complectare.

MIORIŢA: Copii în luptă cu viaţa şi Nu sunt crimi-

NERO (Şerban Vodă 94): Destry şi Broadway strada noroculuI.

NONI: La răscruce de vânturi, Jurnal şi complectare.

NISSA: Moartea obosită, Jurnal şi complectare.

ODEON: Victoria din vest şi Părinţi de azi.

PELEŞ: Balalaica şi Nanet are trei iubiţi.

PACHE: Viena cântă, Viena dansează şi Linia Siegfried.

REX: Omul invizibil şi Stânca de mărgean.

SPLENDID: Ispita unei nopţi şi Casa din Malta.

TOMIS: Richard al III-lea, Boris Karloff şi Jurnal O.N.C.

TRIUMF: Secretul celor 13 mascaţi (operă complectă).

TEATRUL Cinema Cultural Regele Mihai I Buc. Nou: Bătălia aurului şi Pentru d-voastră doamnă.

UNIC: Clubul tinereţii şi Manechinul.

UNIREA: Bel Amy şi Capcana.

VOLTA BUZEŞTI: Richard al III-lea, jurnal, completare şi compania de reviste.

VERGU: Adevărul îndrăcit şi Agentul „G" intră în acţiune.

VENUS: Apus de glorie şi Invitaţia la dans.

VOLGA: Dela Mayerling la Sarajevo şi Aladin şi Lampa fermecată

Football Football Football

Contractele profesioniste vor fi anulate chiar din lunie 1941?

Declarațiile șefului sportului pune o serie de probleme importante

Șeful sportului românesc, d. colonel Medeleanu, a rostit răspicat verdictul de condamnare a profesionismului.

Această formă viciată din footballul nostru va dispărea, deci, urmând ca în locul ei să fie introdusă din nou concepția amatoare.

Problema aceasta a pasionat de atâtea ori opinia publică. S'au ridicat atâtea glasuri împotriva „concepției mercenare" și au fost mulți aceia cari au anunțat reintroducerea amatorismului.

Și totuși profesionismul — sub forma lui viciată — a rămas.

Se pare că de data aceasta nu va fi astfel.

Și deaceea, problema contractelor profesioniste existente între jucători și cluburi a început să se pună. Pentrucă, de ce ne-am mai ascunde după degete, există o serie întreagă de asemenea jucători, cari sunt legați de grupările lor prin contracte.

Ei nu puteau părăsi cluburile, dar acum au această libertate și grupările vor pierde banii plătiți pentru deslegarea lor.

Pentru a nu mai vorbi de jucătorii cari se vor vedea fără nicio resursă prin anularea contractelor profesioniste.

Situația este, desigur, complicată și ea nu va putea fi rezolvată atât de ușor.

TRANSFERARI RECORD

Chestiunea este dacă abolirea profesionismului va intra în vigoare de anul acesta. Pentru că în cazul acesta, în Iunie, vom asista la un record de transferări. Toți jucătorii vor fi liberi și transferarea se va face cu mai mare ușurință ca până acum.

Unde va juca David?

Nu e exclus ca el să nu mai rămână în Capitală

Unde va juca David?

Iată o întrebare mai mult decât interesantă și justificată. Pentrucă este mai mult decât sigur că „portarul No. 1" ar campionatului național nu va mai juca la Venus în sezonul viitor.

El este acum complet restabilit și ar putea juca, astfel că accidentul suferit nu mai reprezintă pentru el niciun inconvenient.

S'a vorbit la un moment dat că va semna pentru Juventus, dar se pare că nu a ajuns la niciun acord cu roșalbaștrii astfel că nu este exclus ca în toamnă să apară în formația unei mari grupări corporative din provincie.

VENUS FACE AZI ANTRENAMENT

Pentrucă săptămâna trecută a fost foarte grea pentru echipă (a susținut trei matchuri în opt zile dintre care unul cu prelungiri și la altul a făcut o deplasare obositoare), Venus nu va face săptămâna aceasta decât un singur antrenament. Acesta va avea loc astăzi, începând dela ora 16.30 și vor lua parte toți jucătorii, cu excepția celor care sunt selecționați pentru matchul de mâine. In plus vor lua parte și o serie de jucători tineri dela Luceafărul și echipa de juniori, printre care: Herescu și Andrei Rădulescu.

Districtul de football București

COMUNICAT

In vederea jocului cu echipa României se convoacă pentru Joi 1 Maiu a. c., orele 16 precis, pe terenul Venus, următorii jucători selecționați în echipa Capitalei:

Din gruparea Unirea Tricolor: Marinescu C-tin și Dumitrescu Ioan.

Din gruparea Juventus: Dragomrescu, Flamaropol, Barbaiani, Bărbulescu Gh. și Naciu.

Din gruparea Olimpia: Catana Romeo.

Din gruparea Olimpia: Nicolae Costache, Silivestru, Tuocu Radu, Popescu Gică și Bonațiu Ioan.

Din gruparea Distribuția: Cornea.

Din gruparea Luceafărul: Savul

Toți jucătorii citați mai sus sunt obligați a se prezenta la ora indicată, având asupra lor tot echipamentul afară de tricou și chiloți.

Președinte, **Gh. Brezianu.**

Ghiuriţan şi Urechiatu două viitoare achiziții ale Rapidului

Ritter, excelentul atacant timișorean (internațional la juniori), nu este ultima achiziție pe care Rapid a făcut-o dela Timișoara.

Intr'adevăr, feroviarii bucureșteni — după cum suntem informați — va mai achiziționa doi jucători, tot din Timișoara și tot dela C.F.R.

Este vorba de fundașul Ghiuriţan și halful centru Urechiatu, unul din tinerii cei mai talentați ai Timișoarei.

Dar faptul se va produce abia la toamnă.

Sâmbătă 3 Mai

TRAGEREA Cl. 5-a LOTERIA DE STAT

Ți-ai luat lozul?

La 8 lunie, la Sofia și Budapesta un triplu match Bulgaria-Ungaria după sistemul Cupei Dunării

Federația bulgară a reușit să-și asigure un match Sofia-Muenchen la 24 Maiu la Sofia și este în curs de perfectare a încă două jocuri cu Berlin și Viena, tot la Sofia

Sofia (Corespondență). — In ultimul timp, relațiile sportive bulgaro-germane au luat o desvoltare decsebită. Este o intensificare în toate ramurile sportului, care a început și va continua să se traducă prin reuniuni bulgaro-germane, care se vor desfășura fie în Bulgaria, fie în Germania. In felul acesta, viața sportivă din Bulgaria a luat un avânt deosebit, care o face să-și lasă din activitatea indigenă de până acum și o transpune pe un vast plan internațional.

De început, relațiile sportive s'au manifestat prin matchuri de footbal care au avut loc în Germania (echipa Sofiei, selecționata universitară), urmând ca mai târziu să se desfășoare și alte reuniuni, la alte sporturi. Deasemenea, se urmărește și o intensificare o relațiilor și cu celelalte țări care fac parte din Axă.

Cu prilejul matchului de football Berlin-Sofia, oficialii bulgari au tratat în capitala Marelui Reich revanșa acestui match. Tratatvele nu au ajuns într'o fază finală. Germanii urmează să comunice când sunt dispuși să facă o deplasare la Sofia.

In schimb, bulgarii au reușit să perfecteze un alt match, Sofia—München. Acest joc se va disputa la 24 Maiu la Sofia.

Iar cu prilejul matchului dela Viena oficialii bulgari au angajat discuții cu cei vienezi pentru perfectarea revanșei. Dar și acest match, ca și cel cu Berlin, nu a fost perfectat. In tratativele care vor urma pe cale de corespondență, se vor stabili data și condițiunile deplasării echipei Vienei la Sofia.

In continuarea tratativelor pentru alcătuirea unui calendar internațional pentru anul acesta, federația bulgară a reușit să contracteze ,deocamdată principial, un triplu match Bulgaria—Ungaria, care să se dispute la 8 Iunie la Sofia și Budapesta, după sistemul Cupei Dunării.

La această dată se vor disputa la Sofia două matchuri:

Bulgaria A—Ungaria A și

Bulgaria (juniori) — Ungaria (juniori).

Iar la Budapesta urmează să se dispute partida dintre garniturile naționale secunde.

Un interesant match de football

Proectat încă înaintea vacanței de Pași, matchul dintre viitorii „doctori" și „avocați" se va juca astăzi după amiază la **orele 16.30** pe terenul **A. N. E. F.**

Medicinișii vor să taie în carne vie; însă „avocații" dispunând de maeștri ai... footballului, după o minuțioasă pledoarie, le vor demonstra că numai cu bisturiul e greu să... marchezi goaluri.

Va fi desigur o partidă interesantă care nu va fi lipsită și de humor. Studenții ambelor Facultăți au fost invitați să vină în număr cât mai mare, pentru a-și susține reprezentanții.

Unii zic: celebrele dispute Oxford-Cambridge se vor reedita astăzi pe A. N. E. F.

Favoriții noștri pe teren sunt „avocații", cu toate că avem mai multă nevoie de... medici...niști.

Se apropie finala Cupei...

Rapid abia acum pornește la luptă

Ritter un jucător de valoare

După succesul obținut la Craiova, șansele feroviarilor de a deveni campioni au crescut simțitor.

In momentul de față beneficiază de 28 puncte și admițând ipoteza că următoarele patru jocuri ce le mai are de jucat vor fi câștigate, atunci vor totaliza 36 puncte. Numărul acesta de puncte va fi suficient pentru a cuceri invidiatul titlu, însă mai există o condiție. Unirea Tricolor să piardă două matchuri, iar unul să-l termine la egalitate, sau cu alte cuvinte să piardă cinci puncte din șase. Acestea sunt simple calcule, care au valabilitate numai pe hârtie, de oarece pe teren mai există capriciile balonului rotund.

Pentru a preîntâmpina vreo surpriză în jocurile pe care le mai are, Rapid se antenează cu cea mai mare seriozitate. Desi pentru Duminică nu este programat niciun joc divizionar, totuși eri după amiază, în Giulești, a fost mare animație. Având în vedere matchul greu pe care l-a susținut la Craiova, Baratki a hotărît să se facă un ușor antrenament de condiție fizică, urmat de un joc la două porți. Buna dispoziție a lui Bogdan, Vintilă, Baratki și Vintilă a făcut pe ceilalți jucători să nu se resimtă depe urma celor două ore de antrenament.

Am urmărit în deaproape pe noul rapidist Ritter. S'a încadrat așa de bine în noul club, încât nici n'ai crede că sunt numai cinci zile de când a semnat pentru feroviarii bucureșteni.

Prin jocul pe care l-a desfășurat la Craiova a făcut ca lipsa lui Sipoș să treacă neobservată. Să recunoaștem că pentru debut este destul.

SHOOTURI ȘI BARE!...

● *Sportul norvegian a fost reorganizat pe baze autoritare. Șeful sportului cu balonul rotund a fost numit d. Fritjof Rosberg.*

● *Brazilia ar fi decis să nu susțină în 1941 nicio întâlnire internațională, nici chiar tradiționalele Cupe Roca și Rio Banca.*

Football football footb

Slabe modificări în clasamentul goalgetterilor diviziei B

Ludwig - mereu leader

Clasamentul goalgetterilor diviziei B n'a suferit prea mari modificări. In special în frunte, unde situația s'a menținut neschimbată, deși au jucat leaderii. Ludwig conduce mai departe, urmat de Bărbulescu și Naciu. Goalgetterul etapei este Haas (Rapid) care a înscris 4 goaluri, totalizând 10 goaluri. Unguroiu (Fr. Română) înscriind trei goaluri a eșit din anonimat, trecând în rândurile celor cu 6 goaluri.

Iată clasamentul goalgetterilor diviziei B:

17 goaluri: Ludwig (C. F. R. T. Sev.).

16 goaluri: Bărbulescu (Juventus).

15 goaluri: Barbaiani (Juventus).

14 goaluri: Naciu (Juventus).

11 goaluri: Biro, Coba (Electrica) Hutzl (Jiul), Niculescu II (Turda).

10 goaluri: Balasz (S. S. M. R.), Klimek, Haas (Rapid) Kovacs (Chinezul), Farcaș (Jiul).

9 goaluri: Weiss (S. S. M. R.) Pasca (C. F. R. Sim.), Vâjdea (Jiul), C. Niculescu (Olympia).

8 goaluri: Dochiu (Metalosport), Ursan (Ind. Sârmei), Berbeacă (Juventus).

7 goaluri: Cosma (C. F. R. T. Sev.), Nicușan (C. F. R. Tim.), Bugariu (Crișana C. F. R.), Giurgiu, Militescu (Politechnica) Janossy (C. A. M. T.), Găman C. F. R. Simeria).

6 goaluri: Jumanca (C. F. R. T. T. Sev.), Juczedy (C. F. R. Tim.), Drăgan (Juventus), Ungurșin, Netta, Filoți (Fr. Română), Beldiman (Turda), Andreade (A. S. Constanța).

5 goaluri: Felecan (T. Sev.) Wilhelm, Monjak (Chinezul), Galgocy (C. A. M. T.), Wagner (A. C. F. R.) Flamaropol (Juventus), Oltenică (A. S. Constanța), Manici (Fr. Română), Blejan (Turda), Antonescu (Prahova).

Campionatul de football al Germaniei

BERLIN, 29 (Serviciul nostru special). — In timp ce Duminica viitoare se vor juca numai 3 matchuri în cadrul campionatului de football al Germaniei, la 11 Mai se va desfășura o etapă complectă, adică 8 matchuri.

Iată programul:

SERIA I A.

V.R. Gleiwitz—Preussen Danzig.

SERIA I B.

N. S. Tg. Praga-Dresdner S. C.

SERIA II A.

Vf. B. Königsberg— 1 S. V. Jena.

SERIA II B.

Borussia Fulda—Schalke 04.

SERIA III

F. C. Mülhausen 03 — Vf. L. Köl n99 (la Strassburg).

Tus Helene Altenesen — Kickers Offenbach (la Essen).

SERIA IV

T. S. V. 1860 München—Stuttgarter Kickers.

Rapid Viena— Vf. L. Neckerau.

PROGRAM CUPLAT DIVIZIONAR B LA 11 MAIU LA TIMIȘOARA

Pentru Duminică 11 Maiu sunt programate la Timișoara în cadrul Diviziei Naționale B trei matchuri, care au fost astfel programate:

Electrica-C. F. R. (Tim.), pe terenul Electrica la ora 11 dim.

Chinezul-Politechnica, teren Banatul, ora 15.

Rapid-Crișana C. F. R., teren Banatul, ora 17.

Arbitrii jocurilor divizionare dela 11 și 18 Maiu

Comisia centrală a arbitrilor a delegat următorii arbitrii pentru jocurile dela 11 și 18 Maiu:

11 Maiu

DIVIZIA NAȚIONALA A

București: Venus — Sp. Studențesc, arb. d. St. Ionescu.

Reșița: U. D. R. — Unirea Tricolor, arb. d. Emil Kroner (la tuse: A. Cosman și V. Petric).

Ploești: F. C. Ploești — F. C. Craiova, arb. d. Gh. Busa.

București: Rapid — F. C. Brăila, arb. d. I. Ceaureanu.

Galați: Gloria C. F. R. — Mica, arb. L. Cauciuc.

Arad: Gloria — Unversitatea, arb. d. Sepi Siloiu.

DIVIZIA NAȚIONALA B

Seria I

Reșița: S. S. M. R — C. F. R. (T. Sev.), arb. d. Russu Gabriel.

Lugoj: Vulturii — C. A. M. T., arb. d. I. Curea.

Timișoara: Electrica — C. F. R. (Tim.), arb. d. Bozgan.

Timișoara: Rapid — Crișana C. F. R., arb. d. Mihăescu.

Timișoara: Chinezul — Politechica, arb. d. Mosulet.

Seria II-a

Brașov: A. C. F. R. — Ind. Sârmei, arb. d. V. Georgescu.

Petroșani: Jiul — Metalosport, arb. d. St. Alexandriu.

Lupeni: Minerul — C. F. R. (Simeria), arb. d. Cpt. Coferu.

Seria III-a

București: Olimpia — D. V. A., arb. d. Omete.

București: Turda — A. S. Constanța, arb. d. Bică Iliescu.

Brăila: Fr. Româna — Juventus, arb. d. Oprea Ion.

Iași: At. Tătărași — Prahova, arb. d. Ionescu Aristide.

18 Maiu

DIVIZIA NAȚIONALA A

Sibiu: Universitatea — U. D. R., arb. d. nedesemnat.

Timișoara: Ripensia — F. C. Brăila, arb. d. Bobby Zamfirescu.

Jocurile amicale de mâine 1 Mai

Grupările districtuale susțin mâine matchuri amicale după următorul program:

Viforul Dacia—Stăruința, teren Venus, ora 15.30.

Pebe—Vulturii Carpaților, teren S. T. B., ora 10.

Dâmbovița—Izvorul Nou, teren A. C. S. A., ora 11.

Cielop—Standard, teren Stadion, ora 10.

Viforul Dacia (jun.)—Monitorul Oficial (jun.), teren Velodrom 10.

Colentina—Suter, teren Colentina, ora 17.

HIPI

AZI LA BĂNEASA TRAP

Toate vedetele turfului vor disputa seriile P

Premiul Băneasa Trap care fiinţează de la înfiinţarea cochetului hipodrom de la şosea este una din cele mai importante probe de trap de la noi. Erarhic, ar fi al doilea după Derby.

Sub raportul semnificaţiei, depăşeşte însă clasica întâlnire a cailor indigeni şi iată de ce.

Premiul Băneasa Trap este rezervat tuturor categoriilor de cai. Cu alte cuvinte, celor mai buni trei ani, patru ani şi vârstnicilor. Concluziile cari le poate furniza rezultatul unei asemenea probe nu pot fi trecute cu vederea, ele prezentând o remarcabilă însemnătate.

Astfel fiind, rezultatul importantei dispute de azi are menirea să ne edifice asupra valoarei producţiei indigene bine reprezentată de exponenţii trei şi patru anilor, să furnizeze linii de comparaţie între cele două generaţii tinere şi între acestea şi bătrâni.

In focul luptei sunt aruncaţi cele mai valoroase elemente ale turfului nostru. Fiecare din cele patru reprize de serii poate conta ca un punct de atracţie

In repriza întâia a seriei întâia găsim două excelente produse ale creşcătoriei indigene şi anume pe Hai Hai, elogios recomandată de victoriile ei ultime şi Natașa, o iapă ale cărei mari posibilităţi sunt cunoscute.

Cloul zilei îl formează însă repriza a doua a seriei prime. Avion favoritul Derbyului şi Joly vor înfrunta pe campioana turfului, Joppa Hanover, de la cari primesc 80 de metri. Felul cum se vor comporta patru anii ne va furniza o indicaţie precisă a valoarei lor.

Sub raportul spectaculozităţei, cursa aceasta este impecabilă deoarece campioana dă un handicap sever.

Szeged şi Petruş vor transa vechea lor rivalitate în repriza a doua a seriei a doua. In fine în prima repriză a aceleiaşi serii găsim pe Ninon, Domnita, Harry şi Ben Hur.

Cine va câştiga ?

PREMIUL GRIJA

Caii în formă: toţi.

Şansa hârtiei: **Avanti K (0) Salcâm** (0,5).

Ialomiţa nu este de clasa celor doi armăsari. Intre aceştia însă se prevede o luptă aprigă. Avanti K a reuşit să fie periculos în companii superioare.

Indicăm: AVANTI K.

PREMIUL TECUCI

Caii în formă: **Garda, Puşa, A 1, Fugar.**

Şansa hârtiei: **A 1 (0), Puşa** (0,4) **Garda** (1).

A 1 a concurat remarcabil în premiul Gotha, disputat Sâmbătă. A parcurs kilometrul în 1.36,2. Atunci reintra. Desigur că proba publică l-a făcut mai bun. Fără greşeli n'ar fi exclus să bir ue.

Indicăm: **A 1, Puşa, Garda**

PREMIUL BANEASA TRAP
Seria I — Repriza I

Caii în formă: **toţi minus Brebenea.**

Şansa hârtiei: **Hai Hai** (0) **Natașa** (0,8).

Hai Hai este recomandată elogios de victoria din premiul Tokar. Deşi a câştigat uşor, roaiba a marcat 1.28,7 pe kilometru. Această valoare îi poate asigura victoria.

Natașa este principala ei adversară. Fiica lui Gordon Peter este cretată cu un record de 1.27,7. O mică rezervă mai posedă însă. Va fi o primejdioasă adversară pentru iapa hergheliei Sterea.

Indicăm: **HAI HAI. Natașa**

PREMIUL BANEASA TRAP
Seria I-a — Repr. II-a

Caii în formă: **toţi**

Şansa hârtiei: **Joppa Hanover** (0), **Avion** (0,8).

In perspectivă o splendidă alergare între Avion şi Joppa Hanover şi chiar Joly.

Joly şi Avion s'au întâlnit în premiul Hipodromul Floreasca. Avion a dispus de Joly. Aceasta însă a greşit. Linia directă este favorabilă armăsarului.

Actuala valoare a campioanei o socotim în jurul lui 1.21. Avion este şi el mai bun decât îl arată recordul.

Pentru a învinge însă pe Joppa Hanover trebue să meargă sub 1.26.

Că va fi un adversar serios pentru fiica lui Peter the Brewer, este sigur. Momntan ne îndoim că are o valoare sub 1.26.

Indicăm: **JOPPA HANOVER, Avion.**

PREMIUL BANEASA TRAP
Seria II-a — Repriza II-a

Caii în formă: **toţi.**

Şansa hârtiei: **Domniţa Harry** (0), **Ninon** (0,8).

Pe hârtie prima şansă are Domniţa Harry. Cum se află în plină forn tea că va co rile calcululu clusă.

Numai gal o pot priva

Ninon este sată în alerg

Indicăm: I RY, Ninon.

PREMIUL B

Caii în fo

Şansa hârt **Szeged** (0,2).

Petruş şi S tiv axcelente

Ultimele lo arată de val gale. Condiţi va desfăşura vea o largă p buţie la con zultatului. P dela coardă. taj care c cursă strânsă te da victori

Indicăm: **PREMIUL**

Caii în for **Worthy, Pi Worthy.**

Şansa hârt **King Worth Worthy** (1:2)

Zeta îşi re sens, ultima

Con

Salcâm
Ialomiţa
Avanti K

Pr

Faust
Sieluţa Mea
Victoria
Ropot
Garda
A 1
Chiot
Lucky Boy
Puşa
Fugar
Bistricioara

Premiu

Hai Hai
Gaby M.
Brebenea
Natașa
Ghid

Premiul

Joly
Avion
Nation
Gladiator II
Joppa Hanove

Premiul

Arama
Columbas
Ghimp
Domniţa H.
Ben Hur
Ninon

Premiul

Amy Scotland
Birlic
Josedale M.
Petruş
Szeged

Pren

Hollo
Pinkerton
Zeta
Mura
King Worthy
Paj Axtell
Bruma II
Anny Worthy

Premiu

Ciuleandra
Ciuruc
Odessa
Făt Frumos I
Tais
Rozina
Veturia
Hotin

Premiu

Fusta II
Luminiţa
Victor
Habar
Garofiţa
Săbioara
Cartuş
Vatel

Presa şi alergările de azi

PREMIUL GRIJA

Universul Sport: Avanti K.
Universul: Avanti K.
Gazeta Sporturilor: Salcâm.
Timpul: Salcâm.
Curentul: Salcâm.
Viaţa: Avanti K.
Acţiunea: Salcâm.
Evenimentul: Avanti K.
Luceafărul: Salcâm.
Cei mai indicaţi: Salcâm 5, Avanti K 4

PREMIUL TECUCI

Universul Sport: A 1, Puşa.
Universul: A 1, Puşa.
Gazeta Sporturilor: A 1, Puşa.
Timpul: Fugar, Puşa, A 1.
Curentul: A 1, Garda.
Viaţa: A 1, Fugar.
Acţiunea: Fugar, A 1.
Evenimentul: Garda, A1
Luceafărul: Garda, Puşa.
Cei mai indicaţi: A 1 I, Fugar 2, Garda 2.

PREMIUL BĂNEASA_TRAP
Seria I-a — Repriza I-a

Universul Sport: Joppa Hanover, Avion.
Universul: Hai Hai, Natașa.
Gazeta Sporturilor: Natașa, Hai Hai.
Timpul: Natașa, Hai Hai.
Curentul: Natașa, Hai Hai.
Viaţa: Natașa, Hai Hai.
Acţiunea: Natașa, Hai Hai.
Evenimentul: Ghid, Hai Hai
Luceafărul: Hai Hai, Natașa.
Cei mai indicaţi: Natașa 5, Hai Hai 3, Ghid 1.

PREMIUL BĂNEASA_TRAP
Seria I-a — Repriza II-a

Universul Sport: Hai Hai, Natașa.
Universul: Avion, Joppa Hanover.
Gazeta Sporturilor: Joppa Hanover, Avion.
Timpul: Joppa Hanover, Avion.
Curentul: Avion, Joppa Hanover.
Viaţa: Joppa Hanover, Avion.
Acţiunea: Joppa Hanover Avion.
Evenimentul: Avion, Joppa Hanover
Luceafărul: Avion, Joppa Hanover.
Cei mai indicaţi: Joppa Hanover 5. Avion 4.

PREMIUL BĂNEASA TRAP
Seria II-a — Repriza I-a

Universul Sport: Domniţa H., Ninon.
Universul: Domniţa Harry, Ben Hur.
Gazeta Sporturilor: Domniţa Harry, Ninon.
Timpul Domniţa Harry, Columbus
Curentul: Ninon, Domnita Harry.
Viaţa: Domniţa Harry, Ben Hur.
Acţiunea: Domnita Harry, Ben Hur.
Evenimentul: Ninon, Ben Hur.
Luceafărul: Domnita Harry, Ninon
Cei mai indicaţi: Domniţa Harry 7, Ninon 2.

PREMIUL BĂNEASA_TRAP
Seria II_a — Repriza II-a

Universul Sport: Petruş, Szeged.
Universul: Petruş, Szeged.
Gazeta Sporturilor: Petruş, Szeged.
Timpul: Szeged, Petruş.
Curentul: Szeged, Petruş.
Viaţa: Szeged, Petruş.
Acţiunea: Szeged, Petruş.
Evenimentul: Szeged, Petruş
Luceafărul: Petruş, Szeged.
Cei mai indicaţi: Szeged 5. Petruş 4.

PREMIUL GUADARAMA

Universul Sport: Zeta, King W.
Universul: King Worthy, Mura.
Gazeta Sporturilor. Zeta, King Worthy.
Timpul: Zeta, King Worthy.
Curentul: Grajdul Franc, Zeta.
Viaţa: Zeta, Mura.
Acţiunea: Zeta, Mura.
Evenimentul: Grajd. Frank Zeta.
Luceafărul: Zeta Mura
Cei mai indicaţi: Zeta 6, Grajd Franc 2, King Worthy 1.

PR. GENOVA — Repriza I_a

Universul Sport: Hotin, Tais.
Universul: Rozina, Veturia,
Gazeta Sporturilor: Hotin, Tais
Timpul: Hotin, Odessa.
Curentul Ciuleandra, Hotin.
Viaţa: Tais, Hotin.
Acţiunea: Rozina, Ciuleandra.
Evenimentul: Veturia, Hotin.
Luceafărul: Rozina, Hotin.
Cei mai indicaţi: Hotin 3, Rozina 3, Tais 1, Veturia 1. Ciuleandra 1.

PR. GENOVA — Repriza II-a

Universul Sport: Cartuş, Victor.
Universul: Vatel, Cartuş.
Gazeta Sporturilor: Victor, Cartuş.
Timpul: Victor, Garofiţa.
Curentul: Săbioara, Cartuş.
Viaţa: Vatel, Victor.
Acţiunea: Săbioara, Cartuş.
Evenimentul: Habar, Victor.
Luceafărul: Cartuş, Victor.
Cei mai indicaţi: Cartuş 2, Săbioara 2, Victor 2, Vatel 2, Habar 1.

M

iul Băneasa Trap

stitui un serios indiciu. Nu are nevoe de cea mai bună valoare pentru a câștiga.

King Worthy, un cal corect, nu trebue și neglijat.

Indicăm: **KETA, King Worthy,** Anny Worthy.

PRIMA REPRIZA A PREMIULUI GENOVA

Caii în formă: **Hotin, Rozina, Veturia, Făt Frumos II.**

Șansa hârtiei: **Hotin** (0), **Tais** (0,2), **Veturia** (0,8).

Cursa ultimă a lui Hotin ne-a plăcut. Fiul lui Haron a amenințat pe Voinicu, dându-i 40 de metri. Desigur o bună valoare. Dacă o repetă, este cel mai calificat să câștige.

Tais și Veturia vor fi periculoase.

Indicăm: **HOTIN. Tais, Veturia.**

A DOUA REPRIZA A PREMIULUI GENOVA

Caii în formă: **toți.**

Șansa hârtiei: **Cartuș** (0), **Victor** (0,6), **Habar** (1).

Cartuș, Victor și Habar se remarcă la prima vedere.

Intre ei este greu de ales. Mai mult prin simplă impresie îi preferim în ordinea de mai sus.

Indicăm: **CARTUȘ, Victor, Habar.**

tualita-
revede-
te ex-
entuale
rie.
ne pla-
A HAR-
TRAP
i.
uș (0).
la ac-
anțe.
iblice îi
ape e-
cari se
a va a-
contri-
ea re-
locul
avan-
într'o
îi poa-
Szeged
AMA
, King
Anny
a (0),
Anny
acest
ar con-

ții declarați oficial

RIJA — Condiție — 30.000 lei

	32⁸ 2328	33⁴ 2336	2339		40,5
ta	35¹ 1357	41⁷ 3383	1358		46
	30 3308	330 2269	2303		40

CUCI — Condiție — 24.000 lei

aș	45²	54³	49¹ 4452	4469	39
iuc	46⁶	4473	44⁷ 451	2466	38
	39⁹	45⁶	42⁵ 45²	42⁴	34
nco	395	439	1395	4429	dep. 33
bo	351	3357	40² 378	4364	29
rdei	367	362	438 4384	3392	28
ev	382	4352	40 384	386	34,2
iuc	359	1359	391 4386	3384	33
	339	435	1334	422	1413 28,8
yevsky	334	4367	3334	46	2355 29,4
Gh.	323	351	359	2345	4329 30

A TRAP — Seria I-a, Repriza I-a

	33	133	1287	334	388 29
ănescu	28	4291	dep.	4296	3309 32
ev	285	4298	430	489	298 32,4
sov	277	1283	2284	1277	306 29,8
yevsky	251	3272	2272	2265	288 31

A TRAP — Seria I-a, Repriza II-a

ănescu	278	324	284	5308	4278 30
	28	1289	128	2321	133 29,2
a	272	4287	293	291	283 33
dei	258	4284	4264	278	1258 32
ov	222	1222	1228	1228	1287 28,4

A TRAP — Seria II-a, Repriza II-a

	301	337	316	303	347 34
c	288	2297	2295	2288	3334 32
ev	29	303	4338	3297	4326 33
ov	289	1289	130	131	1326 30
ol	272	3283	4272	230	3288 31
	258	295	328	3278	3305 30,8

A TRAP — Seria II-a, Repriza II-a

	283	2292	3295	302	302 32,2
nco	274	4292	1274	1301	1322 32
c	261	1286	296	1303	287 31,8
	239	3251	1253	1278	2319 29,5
pol	247	2248	2247	1252	1268 29,7

ARAMA — Handicap — 27.000 lei

c	316	341	3355	2343	4385 40
escu	32	366	2352	373	35 39,6
dei	288	232	352	4362	4398 37
	296	4322	3331	345	— 38,8
a	289	2332	322	4336	34 37,4
	309	2312	374	—	— 39,4
cu	294	357	309	2298	31 39
co	27	284	4301	297	4292 38,2

(Rep. I) — Handicap — 24.000 lei

acov	373	433	53	437	op. 27
ev	369	t. n.	4404	458	2396 26,5
	377	4379	1384	231	455 25
	374	389	383	399	4377 26,8
ol	343	364	422	388	502 22,9
a	341	372	357	38	1418 23,5
vsky	358	371	362	365	393 23,5
yevsky	388	2338	383	1354	3372 22,7

(Rep. II) — Handicap — 24.000 lei

	357	407	402	397	401 23
nițki	345	4352	428	383	345 24
	349	2349	378	4377	2363 20,6
ev	234	3346	2356	451	345 21
c	339	372	368	4354	3403 22
yevsky	349	2355	1373	1349	4446 22,2
co	319	234	35	351	2319 20,2
a	311	3328	3334	4336	1317 21,8

RAION SPECIAL CU:

ARTICOLE DE SPORT

ASORTIMENT VARIAT – PREȚURI EXCEPȚIONALE

POPP & BUNESCU

STR. BĂRĂȚIEI 2
Piața SF. GHEORGHE
ETAJUL III

2300

Mâine la Băneasa

Trei handicapuri ruşite

CONCURENȚII PROBABILI

Premiul LIDO — Vânzare
30.000 lei — 1300 metri

Gloria	53½	0
Jagodka	50½	x
Nekeal	44½	Cucu P.
Tănase	57	Vincent
Păpușa II	47½	Simon
Talaika	51½	C-tinescu Șt.
Balyhoo	49½	Oprescu
Ena	49	Huțuleag I.

Premiul DRIDU — Handicap
35.000 lei — 1600 metri
Repriza I-a

Alice	2	0
Nae	58	C-tinescu Șt.
Blue Girl	56½	Mullot
Brandywine	56½	Gill
Olaf	56	x
Olanita	54½	x
Crainic	54½	Oprescu
Cint'e ține	48	x
14 M.	48	Tasim

Premiul ODETTE
40.000 lei — 1700 metri

Doggie	57	C-tinescu Șt.
Ghizdel	57½	0
Leonora	57½	Ilinca N.
Rival	58½	Gill
Hâncu	59	Oprescu

Premiul BANU MĂRĂCINE
50.000 lei — 2200 metri

Boeru	61	Gill
Agitatote	57	0
Răzvrătit	55½	Cucu
Colombo	58	Vincent
Rush	56	Mullot
Monfaucon	58½	0

Premiul IALOMIȚA — Vânzare
30.000 lei — 1600 metri

Golana	47½	C-tinescu G.
Buhor	51	0
Trévoux	57	0
Merlette II	57½	Mullot
Voe Bună	55	Huțuleag V.
Para Leu	49	Oprescu

Premiul DRIDU — Handicap
35.000 lei — 1600 metri
Repriza II-a

Farmec	64	0
Pénitence	61½	Ilinca
Voe Bu	60½	0
Roxelaine	59½	Mullot
Potop	57½	C-tinescu Șt.
Băiețel	56	Vincent
Lucie	53½	0
Trevoux	53	Cucu
Lăeșița	51	Logofătu
Para Leu	49½	0

Premiul OPAIȚA — Handicap
40.000 lei — 2000 metri

Colombo	64	0
Agitatote	61½	Gill
Bravo mă	57½	Vincent
Roy	57½	Mullot
Szantas	55	Cucu
Etelköz	55	0
Estoc	55	Ilinca
Cordon Rouge	52	C-tinescu Șt.
Doruleț	51½	x
Girardi	49	Oprescu
Han	48½	Tasim
Lup	46½	x
Zefir	44½	C-tinescu G.

Clasamentul conducătorilor

N. Cerkasoff	32
N. Gaidaev	30
M. Pavlic	28
D. Dobrescu	19
G. Gram	19
T. Tassopol	18
I. Crotenco	18
I. Szabo	17
V. Andreiewsky	13
G. Ghinea	13
A. Bota	11
S. Corol	10
D. Ionescu-Bordei	8
I. Crainic	9
T. Drăgotescu	7
I. Zabelin	5
D. B. Grăjdănescu	4
A. Brailowsky	4
V. Lucan	4
N. Butan	3
T. Popa	3
I. Litviniuc	3
N. Florescu	3
I. Moldovan	2
J. Raymer	2
V. Vârlar	2
St. Teofil	2
Strijiriuc	3
I. Toderaș	1
Fr. Komarnitzky	1
D. V. Marinescu	1
F. Voronin	1
A. Szabo	1
C. Dumitrescu	1
P. Dumitrescu	1
T. Crainic	1
G. Gavrilescu	1
M. Cioca	1

Informații

AZI LA BANEASA TRAP

● **ALERGARILE vor începe la ora 14.30.**

● **PARIUL austriac se reia cu un premiu inițial de 50.000 lei. Jocul începe cu a treia cursă, repriza întâia a seriei întâia a premiului Băneasa Trap.**

● EVENTUL va funcționa în cursa a doua cu a treia (Premiul Tecuci și Premiul Băneasa Trap, repriza întâia, seria întâia), a patra cu a cincea (Premiul Băneasa Trap repriza a doua, seria întâia și Premiul Băneasa-Trap, repriza întâia, seria a doua) a șasea cu a șaptea (Pr. Băneasa Trap, repriza a doua, seria a doua și Premiul Guadarama) și a opta cu a noua (Reprizele Premiului Genova).

● AZI se publică la secretariatul Jockey Clubului greutățile handicapurilor de Duminică.

● RETRAGERILE pentru cursele de trap de Sâmbătă, se fac azi.

Alergările de trap

Băneasa-Trap; Ziua 1-a
SAMBATA 3 MAI

–INSCRIERI–

Premiul ADOLAR
Condiție — 25.000 lei

1700 Dudu V, Petrușca, Lord Sleipnir
1720 Liuba, Doina IV, Fidel, Pripita, Harnic, Cobzar, Lucica, Hulda, Tumba
1740 Happy End, Râmniceanca, Râuleț, Uragan
1760 Beatrice, Cojeanca
1780 Ancuța

Premiul ANTENOR
Condiție — 25.000 lei

2100 A 1, Odessa, Sever, Halal, Crisantema, Făt Frumos II, Făt Frumos III, Adam, Săbioara
2120 Garda, Ciuruc, Veturia Lucky Boy
2140 Atlantida, Chiquita, Aron, Voinicu, Victor, Lupoaica.

Premiul ADDA WATSON
Condiție — 25.000 lei

1700 General Worthy, Măgura, Luminița, Jack, Bețiv, Sultana, Dor de Ducă, Florita.
1720 Dudu Gordon, Sorvanet, Livada, Pinkerton, Tava, Zenit.
1760 Peter Gordon, Geisha.
1780 Busuioc
1800 Diadia Iaul
1820 Extra
1840 Durdulia, Spic
1860 Voința

Premiul ELECTOR
Condiție — 60.000 lei

1620 Pica II, Walewska, Posada, Cojeanca, Ialomița, Liliac G
1640 Salcâm, Fugar, Opera
1600 Paj Axtell, Havaiana, Hotin, Allah, Aurica, Voinicu, Arama, Veturia, Avanti K, Cartuș, Vatel Făt Frumos III, Săbioara, Hai Hai Intrigant
1680 Floare, Columbus, Chilipir, Gaby M, Birlic, Nineta
1700 Titan
1720 Gladiator II, Joly
1740 Petruș, Belșug, Avion

Premiul APIS
Handicap — 20.000 lei

1700 Cimbric, Dracu
1720 Liuba, Victoria, Râuleț, Olga
1740 Uria, Râmniceanca, Ancuța, Amok II, Miss Texas, Ciuruc Ciuleandra, Isvor T, Ropot, Union
1760 Iarba, Lut, Talisman, Dolly B, Lilia, Chiot, Făt Frumos II, Zanzibar, Baba Dochița, Dry Dry, Ikar, Fusta II
1780 Walevska, Halal, Odessa, Crisantema, Ulm, Havaiana
1800 A I, Garda, Făt Frumos III, Veturia, Nicevo
1820 Comtesse Worthy, Lector, Lucky Boy, Opera, Liliac G. Aron, Voinicu

Premiul ALLAN
Handicap — 25.000 lei

2100 Tais
2120 Cina, Măgura, General W., Vrăjitor
2140 Victor, Pinkerton, Pădureț II, Rozina, Joker, Pan W., Sultana, Dudu Gordon
2160 Breapta, Atlantida, Chiquita, Săbioara, Cobza, Adam, Fugar, Elena Lupoaica, Răsura, Pușa, Șoimu, Zvon, Hotin Spic
2180 Zubr II, Ostaș, Urganda, Busuioc, Durdulia, Va-ta, Tava, Sorvanet, Zenit, Bandit II, Jack, Cartuș, Chilipir
2200 Dor de Ducă, Ulis Eol, Paj Axtell
2220 Allah, Voința, Peter Gordon, Străjer
2240 Geisha

Alergările de galop

BANEASA; ZIUA IX-a
DUMINICA 4 MAI

–INSCRIERI–

Premiul PUTNA — Vânzare
30.000 lei — 2200 metri

Puișor	54½
Barcău	59½
Chefliu	50½
Szantas	60½
Printre Toți	44½
Trévoux	46
Gavroche	62
Zefir	59½
Niculae	59½
Hangiu	58
Flandra	52½
Pali	64½
Medardus	64

Premiul MIRCEȘTI — W. h'cap
35.000 lei — 1700 metri

Nae, Crăiasa, Golana, Farmec, Principessa, Beauty, Băețel, Puișor, Barcău, Printre Toți, Măcieș, Cireș, Fără Teamă, Niculae, Bandit, Burgos, Flandra, Meșteru Manole, Ghibelin.

Premiul AGAPIA — Handicap
40.000 lei — 1600 metri

Crăiasa, Golana, Buhor, Doggie, Marsala, Brandywine, Satrap II, Lup, Merlette II, Roxelaine, Cireș, Fără Teamă, Leonora, Lăeșița, Garofița, Eole, Galina, Bandit, Para Leu, Ena, Ghibelin.

Premiul HOUSETTE —Handicap
40.000 lei — 1300 metri

Buhor, Alice, Beachcomber, Bluff, Chefliu, 14 M., Bondar, Favorita II, Colombo, Gorică, Tănase, Betty, Lup, Bikette, Lăncier, Stamba, Mixandra II, Leonora, Lăeșița, Garoafa II, Bleu le Roi, Talalka, Haiduc, Hâncu, Meșteru Manole, Tricolor,

NEVRARGYL
Dr. BOUSQUET
La FARMACII ŞI DROGUERII
CALMEAZĂ
IMEDIAT
Durerile de cap şi orice nevralgii
NEVRARGYL
Dr Bousquet
11 bis Faub. St Honoré
PARIS

RUGBY

Mâine începe campionatul şcolar

Toate suspendările dictate de directorat au fost ridicate

Programul jocurilor de Duminică 4 Mai şi al campionatelor şcolare

Luni seara, Directoratul de Rugby, de sub conducerea d-lui I. C. Petrescu, a ţinut ultima şedinţă, în care a luat importante hotăriri.

Realizările acestui directorat, în timpul cât a activat, sunt cunoscute, pentru cari cei în drept merită laude.

Iată textul înştiinţării:

1. PROGRAMUL MATCHURILOR DIN 4 MAI 1941

Categoria I-a

T. C. R. — Stadiul Român, ora 17, teren T.C.R., arb. Alex. Ghimpeteanu, deleg. I. Anastasiade.

V. Dacia — Sportul Stud., ora 17, teren U.F.S.R., arb. V. Fanella, deleg. idem.

C.F.R. — Victoria, ora 17, teren Triunghiu, arb. F. Herck, deleg. Idem.

Categoria II-a

T.C.R. — Stadiul Român, ora 10, teren T.C.R., arb. G. Vasilescu, delegat Gh. Nicola.

V. Dacia — Sportul Stud., ora 11, teren U.F.S.R., arb. Şerban Ghica, delegat I. Petrescu.

C.F.R. — Politehnica, ora 10, teren Triunghiu, arb. C. Sterian, deleg. I. Manoliu.

Victoria — Av. Sportiv, ora 9, teren U.F.S.R., arb. V. Pafnutie, delegat Idem.

2. PROGRAMUL MATCHURILOR PENTRU CAMPIONATUL INTERUNIVERSITAR: (CUPA N. MARASCU)

Miercuri 30 Aprilie 1941

Academia Comercială — Politehnica, ora 17.30, teren U.F.S.R., arb. V. Fanella.

3. PROGRAMUL MATCHURILOR PENTRU CAMPIONATUL INTERŞCOLAR (CUPA HENRY MANU)

Joi 1 Mai 1941

Liceul Sf Gheorghe — Lic. N. Bălcescu, ora 17, teren Velodrom, arb. M. Vardala.

Lic. Industrial — Şcoala Horticultură, ora 17, teren U.F.S.R., arb. Gh. Nicola.

Lic. Prof. Asociaţi — Lic. Gh. Lazăr, ora 15.30, teren U.F.S.R., arb. Dan Iovănescu.

Lic. Gh. Incai — Lic. Cantemir, ora 17, teren T.C.R., arb. F. Herck.

Matchurile de mai sus au caracter eliminatoriu.

4. Se resping memoriile jucătorului Kranz din 14 şi 23 Aprilie 1941. Deasemenea se respinge întâmpinarea grupărei Viforul Dacia din 15 crt.

5. Se modifică Art. 58 şi 59 din Regulamentul de Ad-ţie Interioară după cum urmează:

Art. 58. — Clasamentul în jocurile de campionat se face după cum urmează:

a) un joc câştigat, 3 puncte.
b) un joc nul, 2 puncte
c) un joc pierdut, 1 punct
d) neprezentarea sau retragerea din joc, 0 puncte.

In cazul când toate echipele de la o categorie joacă într'o singură grupă, atunci clubul a cărui echipă a obţinut cele mai multe puncte în campionat este declarată învingătoare. In cazul când toate echipele dela o categorie joacă în serii, echipa învingătoare va fi desemnată conform regulamentului special întocmit pentru aceasta.

Art. 59. — Rezultatele echipelor cluburilor care în cursul campionatului se desfiinţează, se retrag sau sunt radiate, se vor anula, cluburile considerându-se ca neînscrise în Campionat, scăzându-se punctele tuturor cluburilor ce jucaseră cu asemenea grupare; dacă desfiinţarea, retragerea sau radierea are loc în „retur", punctele din „aller" rămân, fiind şterse numai cele din „retur".

Clasamentul în jocurile de Campionat sau alte Competiţiuni când au loc numai jocuri aller sau aller retur se face pe puncte în conformitate cu Art. 58. Clubul care are cel mai mare număr de puncte fiind declarat câştigător.

In cazul însă când două sau mai multe cluburi sunt la egalitate de puncte se va proceda astfel:

1. Clubul care are cel mai mare număr de victorii, iar în caz de egalitate de victorii;

2. Clubul care are cele mai puţine înfrângeri. Dacă egalitatea se menţine, va fi declarat învingător;

3. Acel club care a învins pe celălalt în cursul jocurilor pentru care se face clasamentul;

4. Dacă egalitatea se menţine, se va juca un match finală între echipele care se găsesc la egalitate.

5. Dacă egalitatea se menţine şi după consumarea jocului de finală, se va acorda de către arbitri o prelungire de 2 reprize a 15 minute cu o pauză de 2 minute pentru schimarea terenurilor.

6. Dacă şi în acest din urmă caz egalitatea persistă, câştigătorul va fi desemnat prin tragere la sorţi.

6. Directoratul, în unanimitate, ridică toate suspendările pronunţate în decursul activităţii sale.

7. Se eliberează grupărei Tennis Club Român cupa „Alex. Cantacuzino" şi grupărei Viforul Dacia cupa „Nicadorilor".

8. Se ia act de demisiunea d-lor membri şi conducători tehnici ai Directoratului.

9. D-nii Mihail Vardala şi Gh. Dumitrescu sunt însărcinaţi cu predarea scriptelor şi valorilor Directoratului către noua conducere.

Campionatul Universitar

Politehnica - Academia Comercială

In programul de lucru al fostului directorat a fost şi organizarea campionatelor universitare de rugby care astăzi va fi fapt împlinit.

S'au înscris numai două echipe: Academia Comercială şi Politehnica, totuşi pentru început e deajuns.

In viitor sperăm ca această întrecere universitară să aibă succesul dorit.

Astăzi după amiază pe terenul U. F. S. R. (şosea), sub arbitrajul d. V. Fanella, cele două echipe de valoare egală în ale căror formaţii se găsesc jucători internaţionali ca: Andries, Ghica, M. Nicolau, Solidu Miculescu, Lucian Popovici, Damian, Manj, etc., se vor întrece într'un joc spectaculos şi cavaleresc, urmărit de galeriile respective cari vor fi la datorie.

Echipele fiind de forţe egale, e greu de a indica un favorit, în schimb prevedem un spectaco execelent.

Politehnica va prezenta următoarea echipă:

Ionescu N. (C.F.R.), Pomescu (Polit.), Marinescu (T.C.R.), Damian (Sp. St.), S. Ghica (T.C.R.), Andrieş I. (Sp. St.), Anastasiu (Polit.), Andrieş P. (T.C.R.), Diaconu (Sp. St.), Manj (T.C.R.), Tranlis (R. C. 13), Costescu (Sp. St.), Adam (Sp. St.), Iotzu (Polit.).

Matchul va începe la ora 17.30.

CICLISM

In pragul unei noui aşezări

Sportul românesc a primit o nouă aşezare. Diferitele specialităţi sportive, — aflându-şi şeful, — îşi strâng rândurile şi sunt pe cale de a purcede la drum nou, voinicește.

Numai că nu toate sporturile se pot lăuda astfel. Unele au rămas — fireşte pentru un timp — fără om la cârmă. Şi, printre acestea, se află şi ciclismul.

*

Faptul a produs, desigur, neliniște în sânul mişcării cicliste. Şi aşa, cu un echilibru anemic şi o continuitate de muncă foarte aproximativă.

Parte din grupări s'au desfiinţat. Cele rămase duc o viaţă trudită, de azi pe mâine, mai mult vegetând.

Alergătorii, pentru că nu există un program, au întrerupt antrenamentul.

O dezorientare totală, — toţi întrebându-se cine va fi şeful ciclismului şi care vor fi colaboratorii lui.

Clipe lungi de aşteptare, întrebări fără răspunsuri, şoapte, curiozitate şi neliniște...

*

Astfel fiind, câţiva iubitori ai ciclismului, dorind să vadă lucrurile lămurite cu o clipă mai de vreme, au convocat pe şefii grupărilor şi suporterii, spre a se discuta desemnarea persoanelor competente pentru conducerea ciclismului, cari să fie propuse forului superior al sporturilor, acesta hotărînd.

Ideia nu a fost rea, — fireşte. Dar ea nu şi-a aflat răsunet în rândurile celor care se interesează de ciclism.

Au răspuns apelului o mână de oameni, — aceiaşi incurabili pasionaţi. Şi, în faţa acestei lipse de interes a celorlalţi, a celor mulţi, — cei câţiva prezenţi au avut de constatat, — a câta oară — că entuziasmul a scăzut dureros de mult.

Ceeace s'a discutat nu a putut fi altceva decât aceeaş chinuitoare problemă: cum se poate ridica la rangul pe care îl merită acest sport de utilitate naţională şi cum poate fi salvat de pe linia decadentă pe care a pornit-o.

Au fost simple discuţii, fără a se ajunge la vreo hotărîre. Pentrucă cei câţiva nu reprezentau ciclismul decât parţial, iar nota oficială lipsea, întrucât actualul for de ciclism e o ficţiune.

Poate că cei reuniţi alaltăseară ar fi putut porni o acţiune, deşi, în fond, nu aveau căderea, dar a lipsit elanul.

Singura hotărîre luată a fost: aşteptarea ca precipitarea evenimentelor să aducă precizarea cuvenită.

A fost poate o timiditate generală, explicabilă, în parte, de faptul că numirea la conducerea sportului pedalei nu va întârzia să se producă.

*

Şi, în aşteptarea clarificării situaţiei, socotim potrivit să prezentăm în trăsături largi starea actuală a ciclismului, în pragul nouei aşezări....

Pe prim plan stă o completă delăsare. Un elan minor, par'că mai mult de ochii lumii, o lipsă totală de acord şi legătură trainică între grupări.

Şi mai puţin între grupări şi alergători — pentrucă cluburile nu ţin şedinţe.

Şedinţele de club, care nu ar trebui să se rezume la simple adunări săptămânale, stereotipe, reci, ci ar trebui să fie prilej de atmosferă entuziastă, caldă, — adevărate cursuri de ciclism.

Dar...

Şi, pe deasupra, o penurie crunţă, culminând cu o scumpete crescândă a materialului care, pe zi ce trece, e tot mai anevoie de găsit, tinzând să devină un fel de „rara avis"...

Apoi velodromul „modern" (?) dela Belu, un colac de beton, părăsit, crăpat, sbârcit de vreme, şi cu bălării pe el. Şi arena fără tribune.

*

Pe cicliști i-a durut.

Şi un mănunchiu din ei a pornit să strângă bani, tot între cicliști şi suporteri, ca să repare pista.

Iniţiativa, unii au găsit-o bună, alţii au criticat-o susţinând că n'are seriozitate.

Insă cei care au pornit-o au anunţat că vor să solicite forului de specialitate să alcătuiască un comitet care să preia iniţiativa dând astfel o notă oficială şi greutatea necesară.

Dar cine să dea nota cuvenită, să investească cu calitate oficială acţiunea cicliştilor?...

Şi totul a căzut în baltă.

Poate să surprindă că iniţiatorii n'au continuat colecta. Dar n'o fac pentrucă nu s'a găsit comitetul respectiv. Şi nu s'a găsit pentrucă cei câţiva suporteri reuniţi în faimoasa consfătuire nu au vrut să-şi asume asemenea răspundere — motivând că-i mai bine „să mai aşteptăm".

Nu le face nimeni învinuire dacă se ţine seamă de starea confuză de azi. Dar e tragi-comic cum moare la noi o iniţiativă bună, — chiar dacă nu a fost „legală" întărită, cu toată pompa respectivei oficialităţi, a regulamentelor, etc., etc.

Insă ea exprima tragedia ciclistă — cuvântul nu e exagerat — şi denota o acţiune a alergătorilor disperaţi de lipsa de activitate, chiar dacă — recunoaştem — nu a fost pornită după toate regulile. Adică de sus în jos, să se fi înştiinţat forul respectiv (care?), să se fi ţinut prealabile discuţii, etc., etc.

Era însă entuziastă, apreciată de mulţi, deşi s'ar părea oarecum ruşinos să colectezi, ca să poţi fugi.

Dar dacă nimeni nu a făcut nici o mişcare, sunt de condamnat cicliştii care au găsit cu cale să pună mână dela mână ca să alerge?...

*

Consemnăm toate aceste suferinţe, acum în preajma nouei aşezări, subliniind că prima grijă a nouei conduceri este: reorganizarea cadrelor şi restaurarea velodromului, lucruri fără de care ciclismul e ameninţat să piară.

Credem însă că acei care vor lua conducerea sportului ciclist, vor şti să purceadă grabnic la înlăturarea neajunsurilor de care suferă ciclismul — acest sport şi frumos dar şi util în momente excepţionale, — însă atât de obidit.

— em. i. —

HAND-BALL

Ce grupări vor lua parte anul acesta la campionatul regional

Dintre cluburile cari vor lua parte în mod regulat la campionatul regional de handball şi-au anunţat până în prezent participarea la probele oficiale numai: C. F. R., Viforul Dacia şi Prahova.

B. T. V. nu poate lua parte la campionat deoarece cea mai mare parte dintre jucătorie trebue să depună în curând examenul de bacalaureat, pe care vor să-l pregătească foarte serios, pe deasupra le lipseşte şi conducătorul d. av. Sountag care e concentrat.

V. S. C.-ul nu poate participa, pentrucă nu au echipament, minge şi nici „11" jucători.

I. P. P. s'a desfiinţat; Vulturii Carpaţilor abia se înjghebaseră şi au şi încetat activitatea.

Era vorba ca Soc. „Inainte" şi „Venus" să-şi formeze echipe, însă...!

TENNIS

Rezultatul final al matchului de tennis

Italia-Germania este 5-1

MILANO, 29 (Serviciul nostru special). — Ultimul match din cadrul întâlnirei de tenn's Italia—Germania, disputat în localitate între Henkel şi Romanoni, care a fost întrerupt eri la situaţia de 6:0, 6:5, n'a mai fost cont'nuat, el fiind abandonat de jucătorul italian.

In urma acestui abandon, rezultatul final al matchului de tennis Italia—Germania este 5:1.

BASKET

Un sport pentru şcolari

Continuăm publicarea articolului d-lui prof. N. Duţescu

MINGE ŢINUTA

Când doi jucători adversari apucă mingia în acelaş timp şi cu putere continuă să o ţină mobilizată.

Când arbitrul sancţionează o „mingie ţinută" el trebue să repună mingia în joc, aruncând-o între jucători în acelaş punct unde a fost ţinută.

Dacă mingia a fost ţinută în spaţiul de aruncare liberă arbitrul o va repune în joc dela linia de aruncare liberă.

Dacă mingia a fost ţinută în terenul vecin cu coşul, ea va fi repusă în joc la înălţimea liniei de aruncare liberă.

ARUNCAREA LIBERA

Aruncarea liberă este o aruncare la coş, acordată ca pedeapsă şi pe care nimeni nu o poate împedica.

Jucătorul care execută aruncarea liberă trebue să stea înapoia mingiei de aruncare liberă fără a o atinge.

Când arbitrul sancţionează o greşală personală aruncarea liberă va fi executată de către jucătorul asupra căruia s'a comis greşala.

Aruncarea va trebui executată în timp de 10 secunde din momentul în care arbitrul a fluerat.

Nimeni nu are nevoie a intra în spaţiul de aruncare liberă din momentul când un jucător execută, aruncare până când mingea nu a atins panoul, coşul sau n'a luat contact cu pământul.

Dacă un urma unei aruncări libere coşul a fost reuşit mingia va fi repusă în joc dela coş. Dacă coşul n'a reuşit mingia rămâne în joc.

INTRERUPEREA JOCULUI (time aut)

Fiecare echipă are dreptul a cere, prin căpitanul respectiv, suspendarea jocului în cursul unui match (reprize sau repriza suplimentară) de 3 ori consecutiv sau pe sărite. Fiecare întrerupere este de un moment. Căpitanul unei echipe poate cere întreruperea jocului numai la minge moartă sau când propria echipă are mingia. Contravenţia se socoteşte greşală tehnică.

In urma unei întreruperi, jocul se reia din acelaş punct unde a fost întrerupt, arbitrii aruncând mingia între 2 adversari cei mai apropiaţi. In timpul întreruperii jocului:

Jucătorii ambelor echipe vor rămâne pe teren şi nu vor vorbi cu nimeni din afară terenului nici nu vor arunca sau nu se vor antrena cu mingia (în toate aceste cazuri se va pedepsi cu o greşală tehnică).

Se mai pot cere întreruperi şi în caz de rănire sau alte împrejurări în afară de cele 3 întreruperi consumate, dar echipa benificiară va fi pedepsită cu câte o greşală tehnică pentru fiecare întrerupere cerută şi acordată.

Timpul întreruperii nu se socoteşte la durata reprizei şi va trebui deci să fie recuperat cronometror.

RECUPERAREA TIMPULUI

Conform ultimei decizii a Federaţiei internaţionale de Basketball o partidă se compune din 2 (două) reprize a 20 minute de joc efectiv. In consecinţă ori de câte ori datorită indiferent căror întreruperi nu este un joc efectiv pe teren timpul va fi socotit şi adăogat la durata reprizelor.

Cronometrarul va avea grije ca să adauge la fiecare repriză separat timpul pierdut, cu readucerea mingiei din afara terenului de joc, cu aranjarea mingiei la linia de aruncare liberă în aruncarea mingie între doi adversari cu suspendările cerute de echipe şi de arbitri în cazul unui cos reuşit în cazul repunerii în joc dela centru în urma unei greşeli duble etc.

SCHIMBAREA JUCATORILOR

Jucătorii se pot schimba numai dacă:

— au fost trecuţi pe foaia de arbitraj.

— s'a cerut suspendarea jocului (30')

— schimbarea durează mai mult se va socoti echipei o întrerupere (1 minut)

GREŞELI TEHNICE

1. Când un jucător trebue să repună mingia în joc întârzie sau este împiedicat, echipa adversă repune minia în joc din afară).

2. Când un jucător încearcă să repună mingia în joc deşi nu era îndreptăţit (echipa adversă repune mingia în joc).

3. Când căpitanul unei echipe cere întreruperea jocului deşi avusese până atunci 3 întreruperi reglementare.

4. Când jucătorul centru se îndepărtează de cercul central înainte ca mingia să fi fost lovită.

(Va urma)

BOX

La 25 Mai

Sandu Ion urmează să susţină cel mai însemnat match din cariera sa

Cu această ocazie Lucian Popescu îşi va verifica forma în vederea matchului pentru titlul continental

Nu sunt multe zile de când în aceste coloane ne exprimam îngrijorarea pentru soarta boxului, insistând asupra faptului că inactivitatea nu poate decât să şubrezească postamentul acestui sport, care a cunoscut în trecut zile de mare glorie.

Spuneam atunci că perspectivele nu se prezintă deloc făgăduitoare şi ne manifestam convingerea că fără producerea revirimentului necesar sportul cu mănuşi, este sortit pieirii.

In domeniul mişcării profesioniste nu s'a mai activat de timp îndelungat şi de câteva luni amatorismul se complace în situaţia bresliaşilor. Nu s'a auzit multă vreme de reuniule de cartier, cari, de bine de rău, întreţineau un licăr menit să dea speranţe. Cât despre reuniunile profesioniste sau de întrunirile mixte de proporţii însemnate, ele par a fi fost trecute în domeniul istoriei.

Lipsa competiţiunilor oficiale amatoare a mărit criza şi reluarea activităţii va fi cu atât mai greu cu cât ea va întârzia.

Se vorbeşte de mai multe zile de inaugurarea sezonului în aer liber, prin organizarea unor reuniuni naţionale şi internaţionale, în cursul cărora îşi vor face apariţia cei mai valoroşi pugilişti români.

Astfel, unul dintre vechii noştri organizatori, proectează regăsarea unei reuniuni în ziua de 25 Mai. Vedeta acestei întruniri urmează să fie întâlnirea dintre Lucian Popescu, campionul Europei la categoria până şi Sandu Ion, iar teatrul de desfăşurare, arena Venus.

Matchul dintre Lucian şi Sandu Ion constitue o admirabilă carte de recomandaţie şi dacă ei va fi fericit încadrat, întrunirea dela 25 Mai poate foarte bine să atingă scopul pentru care va fi organizată.

Desigur că reuniunea proectată pentru a doua jumătate a lunii Mia, ar putea să se ridice la rangul de regal sportiv, dacă la ea ar participa şi cei doi eterni candidaţi la titlul naţional al tuturor categoriilor: Vasile Şerbănescu şi Ilie Petrescu, ambii foşti deţinători ai trofeului în discuţie.

Matchurile cu caracter oficial au exercitat totdeauna o atracţie deosebită, astfel că prezenţa pe program a unei astfel de întreceri nu trebuie să fie precupeţită.

Revenind la matchul dintre Sandu Ion şi Lucian Popescu vom arăta că, în lipsa lui Toma Aurel şi Mikă Teodorescu, cei doi compatrioţi ai noştri cari îşi caută norocul dincolo de ocean, este singura întâlnire care pasionează cu adevărat.

Lucian Popescu şi-a concretizat calităţile prin faimoasele victorii repurtate asupra foştilor campioni ai continentului şi în calitate de deţinător al unui titlu european este indicat să figureze pe cele mai pretenţioase programe.

Cât priveşte pe Sandu Ion, acesta şi-a câştigat galoanele cari îi dau dreptul să aspire la cinstea de a înfrunta pe Lucian Popescu. prin trei consecutive victorii cari au demonstrat în chip vădit că făuritorul lor abia acum a atins apogeul valoric.

Succesele înregistrae în faţa lui Ion Gorun, Anton Oşca şi Dumitru Panaitescu fac din Sandu Ion un autentic candidat la cele mai mari onoruri şi deaceia întâlnirea lui cu Lucian Popescu — dacă ea va avea loc — ne va edifica complet asupra posibilităţilor acestui profesionist sobru, plin de voinţă, perseverent şi mai presus de toate, foarte conştiincios.

Fie ca ziua de 25 Mai să marcheze o nouă etapă în istoria boxului românesc, atât de greu încercat în anii din urmă.

Siki

Bondavalli pretenţios?

Challengerul lui Lucian Popescu a declarar că nu va face dificultăţi

Aceasta s'a întâmplat după victoria asupra lui Ernst Welse

Am înregistrat eri, nu cu puţină surprindere, ştirea că profesionistul italian Liiggi Bondavalli, recunoscut de forul internaţional drept challenger al lui Lucian Popescu pentru titlul Europei la categoria până, pe care compatriotul nostru îl deţine, emite exagerate pretenţiuni de bursă, pentru matchul oficial.

Surpriza de care pomenim mai sus provine din faptul că Bondavalli, imediat după victoria repurtată asupra germanului Ernst Weiss, victorie care i-a adus confirmarea de challenger al lui Lucian Popescu, a declarat ziariştilor că nu va face dificultăţi organizatorului care va voi să programeze matchul.

Am înserat aceste declaraţii în timpul lor şi deaceia suntem acum surprinşi că noua veste infirmă pe cea dintâi.

Bondavalli, este pretenţios? Dar nu este oare interesul lui să facă cât mai puţine dificultăţi? In matchul cu Lucian Popescu, el nu ştie nimic de pierdut, ci numai de câştigat. Căci, în timp ce compatriotul nostru îşi riscă titlul, italianul nu va eşi cu nimic scăzut nici chiar în caz de categorică înfrângere. Va fi învins de un campion al Europei şi aceasta nu-i va scădea din acţiuni.

Credem că acest lucru îl ştie foarte bine atât Bondavalli şi, mai ales, managerul său care, înainte de toate, este om de afaceri şi ca atare, va face tot posibilul să-şi încerce norocul într'un match în care nu are nimic de pierdut.

Aceasta este situaţia şi deaceia ne îndoim că profesionistul italian are pretenţii nesăbuite. Nu ştim dacă toată această afacere nu are cu totul alte dedesubturi.

Oricare ar fi adversarul un lucru este cert: tratativele pentru organizarea matchului în Bucureşti au fost reluate şi în principiu s'a fixat data de 8 sau 15 Iunie. Este un pas înainte şi nu e imposibil să vedem traducându-se în fapt acest eveniment încă în stare de proect.

Până atunci, Lucian Popescu va avea prilejul să-şi verifice forma într'un match cu Sandu Ion, unul dintre cei mai valoroşi boxeuri români astăzi în antrenament.

Siki

SKI

Skiul de primăvară

„Cupa Bucegilor"

Cursa de coborâre pe Valea Cerbului, organizată de Ski-Club-Bucureşti se dispută în ziua de 10 Mai a. c.

Deşi primăvară şi-a spus cu tărie cuvântul, iar soarele binevoitor a început să dogorească, îndeajuns pentru a ne face să regretăm sfârşitul iernei.

Sportivii noştri ,cari practică skiul şi îndrăgesc crestele înzăpezite ale Carpaţilor, vor avea în curând ocazia să participe la disputarea celei de a V-a ediţie a Cupei Bucegilor.

Această competiţie organizată de harnicul Ski-Club-Bucureşti îşi are tradiţia ei şi prezintă un interes important pentru propăşirea skiului românesc.

CE CLUBURI PARTICIPA

Dat fiind importanţa trofeului oferit de d-na Paula Assan, şi lupta aprigă ce se duce pentru însuşirea acestei frumoase cupe, şi-au anunţat înscrierea echipele cluburilor:

I. A. R.-Braşov, A. Sp. M.-Braşov, S. K. V., de asemeni cluburile dupe Valea Prahovei şi cele bucureştene.

O PROBA DE COBORIRE PENTRU DOAMNE

Precum am arătat acum câteva zile, azi suntem în măsură să anunţăm că S. S. B. a hotărît, pentru răsplătirea vredniciei şi clasei ridicate a doamnelor ce practică ski-ul să organizăm o competiţie de coborire pentru doamne.

Această probă a fost dotată cu o frumoasă cupă denumită „Cupa Valea Cerbului", oferită de d. N. Aluminescu, preşedinte S. G. B.

Deasemeni pe lângă aceste cupe se vor mai oferi concurenţilor completuri frumoase, medalii şi insigne.

ATLETISM

Venusul a amânat concursul de casă pentru Joi 1 Mai la 8 dimineaţa

Concursul de ieri, sortit a fi primul din acest sezon, a avut nesansa unui timp nefavorabil.

„Tot răul spre bine" spune un proverb bătrânesc, căci el a fost amânat pentru Joi dimineaţă la ora 8 când toţi atleţii Venusului se vor lupta între ei, în familie....

Interesant că se anunţă şi probe pentru fete şi copii. Herold, care ieri a făcut primul antrenament, va fi prezent, însă pentru a da concursul, şi nici acum pentru a concura.

Va fi prima verificare a posibilităţilor tinerilor venusişti care sunt în tratative pentru două concursuri intercluburi: unul cu Viforul Dacia şi celălalt cu Av. Tinerimea sau reprezentativa Sibiului la 21 Mai la Sibiu.

Dar pentru aceste matchuri vom reveni mai târziu cu amănunte.

Deocamdată vom da programul probelor de Joi. Iată-le:

Copii şi fete:
6 m., săritura în înălţime, aruncarea greutăţii.

Atleţii clubului
100 m. greutate, prăjină, 110 m. garduri, 300 m. disc, lungime, 1.500 m. înălţime, suliţă, 300 m. ştafete 4×100 m.

Atleţii francezi se relevă în Africa

PARIS, 29 (Serviciul nostru special). — Cu prilejul unei reuniuni atletice de propagandă care s'a organizat la Maroc, câţiva din atleţii francezi au obţinut rezultate excelente.

Astfel Lapointe a sărit 190 cm. în înălţime, Winter a aruncat discul la 45 m., iar Valmy a făcut 10,6 pe 100 m.

Bilanţul recordurilor sportive germane:

Cele mai multe recorduri au fost stabilite din 1933 până în 1940

Lista oficială a recordurilor germane cuprindea până la 31 Decembrie 1940, 151 recorduri germane şi 38 recorduri mondiale aflate în posesiunea sportivilor germani. Din cele 151 recorduri germane, atletismului îi revin 57, înnotului 38, ridicării greutăţii 27, tragerii la ţintă 18 şi patinajului viteză 11. Recordurile mondiale în posesia germanilor până în 1940 se împart în felul următor: atletismul 10, înnotul 4, ridicarea greutăţii 20 şi tragerea la ţintă 4. Mai bine de jumătate din cele 20 de recorduri la ridicarea greutăţii au fost obţinute între 1933 şi 1940. In acelaş interval au fost obţinute şi alte recorduri mondiale la atletism, înnot şi tir. Se poate vedea deci ce desvoltare a luat sportul german după reorganizarea lui, în 1933.

20 RECORDURI IN ANUL DE RAZBOIU 1940

Dovadă că nici în timp de războiu Germania nu-şi întrerupe munca şi progresul, o avem în faptul că în anul 1940 au fost obţinute sau îmbunătăţite 20 de recorduri germane şi 4 recorduri mondiale. Dintre recordurile germane, 7 au fost de atletism, 2 la ridicarea greutăţii, 9 la natatie, 2 la tir, iar dintre recordurile mondiale două au fost la atletism, unul la natatie şi altul la ridicarea greutăţii. In primul trimestru al anului 1941 s'au stabilit alte noui recorduri germane şi mondiale.

ATLETISMUL IN FRUNTE

Cele 57 de recorduri germane de atletism omologate până în 1940, inclusiv acele de marş, se împart în felul următor: 1911 (1), 1921 (1), 1928 (2), 1929 (3), 1932 (1), 1933 (1), 1934 (2), 1935 (4), 1936 (7), 1937 (4), 1938 (7), 1939 (16) şi 1940 (7). Singurul record german **dinainte de războiul mondial**, valabil şi astăzi, este deţinut de berlinezul **Hermann Müller** la 3000 m. marş cu 12:37.6. Recordul său pe 5000 m. cu 21:05.8, din anul 1921, n'a fost nici el doborît. Tot un berlinez, **Sievert,** deţine din 1924 recordul de marş pe 50 de km. cu 4:34:03. Două recorduri din 1928 mai sunt valabile: cel de 800 m. feminin cu 2:16,8 al campioanei olimpice din Amsterdam, **Lina Radtke-Batschauer** şi cel de 200 m. al lui Körnig cu 20,9 sec. Cele 10 recorduri mondiale de atletism aflate în posesiunea germanilor sunt din anii 1934 (1), 1935 (-), 1936, 1938, 1939 şi 1940 (câte 2).

INNOTUL ARE RECORDURI MAI TINERE

Din cele 38 de recorduri germane la natatie 5 sunt din anul 1935 4 din 1936, câte 7 din anii 1937 şi 1938, 6 din 1939 şi 9 din 1940, pe când cele 4 recorduri mondiale au fost stabilite din 1936 până la 1940. Cel mai vechiu record nu are deci mai mult de 6 ani.

CELE MAI MULTE RECORDURI MONDIALE LA RIDICAREA GREUTAŢII

Cu totul alta este situaţia la ridicarea greutăţii, unde Germania deţine 27 recorduri naţionale şi 20 (!) mondiale. Ele se împart în felul următor: 1926, 3 recorduri germane şi 3 recorduri mondiale, 1928 (1+1), 1930 (1), 1931 (3+3), 1933 (2+2), 1934 (2+1), 1935 (2+2) 1936 (3+2), 1937 (4+1), 1938 (1+0), 1939 (3+3) şi 1940 (2+1).

PATINAJUL E SLAB

La patinaj viteză, Germania nu deţine recorduri mondiale. Cele 11 recorduri germane corespund anilor 1933 (1), 1934 (2), 1937 (3) şi 1933 (5).

PROGRES LA TIR

Recordurile naţionale şi mondiale de tir sunt tinere. Din ele se poate vedea că tirul german este în progres. Cele patru recorduri mondiale deţinute de germni au fost stabilite în 1939 la Lucerna. Cele 18 recorduri naţionale sunt din anii 1937 (7), 1938 (9) şi 1940 (2)

Lucian Popescu îşi va pune titlul în joc

Viena, 29. — După tratative îndelungate, s'a stabilit că Lucian Popescu, campionul României la categoria până, să-şi pună titlul în joc.

Lucian Popescu a declarat din proprie iniţiativă că-şi va pune titlul în joc contra lui Ernest Weiss (Viena).

Intâlnirea va avea loc loc la 17 Mai pe arena Engelmann din Viena.

In caz de victorie, Weiss îşi ia angajamentul să lupte contra italianului Bondavalli până la 5 Iulie.

Breack... stop... out...

Maestrul Zamfir Popazu, convoacă pentru astăzi la ora 18½, la sala dela A. N. E. F., în vederea unor angajamente, pe profesioniştii: Stefan Bogdan, Constantin Tudose, Marin Gaspar şi Nicolae Rădan

TEMPERAMENT

Poveste fără cuvinte sau... Bologna-Ambrosiana 1—0!

Un mic studiu asupra spectatorilor de pe terenurile de sport

Publicul este o organizaţie pe care sportul a preluat-o dela dramele antice elene. Corul juca, în acestea, acelaşi rol ca spectatorii la matchurile de football. Tot aşa cum corul însoţea tragicele întâmplări cu murmure, răspunsuri şi exclamaţiuni şi reprezenta, oarecum, ecoul soartei întunecate, mulţimea a preluat, la manifestaţiile sportive, sarcina de a interpreta rezultatele, a înfăţişa, a răstălmăci spectacolul. De obiceiu, temperamentul figurantului stă în raport invers cu vârsta şi obolul pe care l-a depus la intrare.

Astfel, dacă vrei să trăeşti tragi-comedia sportivă, este recomandabilă peluza sau galeria. Acolo ard încă pasiunile primitive, omeneşti, acolo se mai simte înverşunata ură şi calda dragoste — acolo eşti om... acolo ţi-e permis să fi!

Acest „a fi om" se exteriorizează la entuziaştii footboll-ului în participări aproape înfocate, ce pot trece chiar în ieşiri de nereţinut. Mânioşii footboll-ului poartă în piept nu numai — ca şi Faust — două suflete, ci douăsprezece. El este, cu schimbul, portar, fundaş, extrem, atacant şi, natural, arbitru. In postura acestui din urmă posedă câte odată reguli de joc foarte originale şi când echipa lui e ameninţată de un goal, nu uită să strige: „offside!". Dacă ar fi după el, în fiecare sfert de oră ar cădea câte un 11 metri şi, în definitiv, numai el are dreptul de a-l bate, sau eventualul său reprezentant pe teren. Ca înaintaş, mâniosul footballului are mingia mereu la picior şi concurează împreună cu favoritul său. De aceea e recomandabil a îndepărta din apropiere fluerele picioarelor.

Natural există şi suflete mai prozaice, mestecă, în cea mai mare linişte, cârnaţi sau beau bere, în timp ce în careu o învălmăşeală dă tremurici tuturor inimilor footballistice.

Ei au văzut cândva pe Zamora şi pe Uridil, aşa că Binder şi Klodt nu-i mai pot impresiona, şi dacă totuşi iau parte la câte un match „de umplutură", o fac din obişnuinţa pensionarului, care îşi îndreaptă mereu paşii spre birou. Ei privesc indiferenţi, aproape blazaţi, cum laţii, de bucurie, îşi aruncă pălăriile în sus, se îmbrăţişează, când barele porţii se închină în faţa unui shot puternic. Dar, dintr'odată, îi apucă febra footballistică la câte o combinaţie măiastră, îşi varsă berea şi apucă în gură arătătorul în loc de cârnaţi şi ar ţipa până la răguşeală, dacă o însufleţire de treizeci de ani, devenită între timp obişnuinţă, nu le-ar fi îmbolnăvit coardele vocale. Cu totul altfel se prezintă iubitorul înăscut de tennis. El se recunoaşte după nervosul tic al capului, pe care şi l-a însuşit odată cu urmărirea constantă a schimbului de mingi dela un teren la altul. Fanaticul tennisului este mai liniştit, dar nici într'un caz mai lipsit de temperament decât spectatorul dela football. Focul său arde mai ales în interior şi se consumă acolo unde colegul său explodează. Matchurile internaţionale şi cele pentru clasament îi tocesc nervii ca şi mingiile nisipoase şi ude rachetele. El vorbeşte în somn, dar dacă nevasta lui îl pândeşte, cu gândul de a surprinde în aberaţiile inconştiente aşteptatul nume „Luisa, Hertha ori Hanna", se înşeală, căci nu va auzi decât şiruri neînţelese de cifre combinate aritmetic: rezultatele întâlnirilor de cinci seturi!

Spectacolele de forţă brută dau fanaticilor boxului o stare de beţie, asemănătoare cu cea obţinută de popoarele de culoare prin băuturi misterioase. Şi ei sunt atraşi de băuturi tari, dar se entuziasmează cu mai multă plăcere de swinguri şi directe de stânga. Femeile le îmbată un reuşit „knock out", căci, în definitiv, preferinţele sexului slab pentru bărbaţii vânjoşi dau, de obiceiu, naştere la lupte sângeroase. In timp ce spectatorul, în genere, se transpune în rolul boxeurului, visând pe spectatoare în braţele învingătorului...

RODERICH MENZEL
(traducere din „Reichssport blatt" de V. B.)

Cea mai frumoasă expresie a unui spectator este aceea de admiraţie.

Patru „specialişti" urmăresc jocul cu o privire critică.

O condiţie importantă pentru spectatorul unui match de tennis este s ăaibe un gât flexibil, nimic nu este mai interesant la tennis decât goana mingilor. Spectatorii sunt nu numai captivaţi de jos dar şi fascinaţi de minge! Capetele lor se mişcă întocmai ca o pendulă de colo până colo. Fotografiile noastre arată două faze din această gimnastică ritmică a gâtului.

„Intrarea pe teren este interzisă". Dar încercaţi s'o mai interziceţi acum!...

Editura Societăţii Anonime „UNIVERSUL", Bucureşti, Strada Brezoianu No. 23—25, România

BIBLIOTECA „ASOCIAȚIUNII" SIBIIU

Taxa poștală plătită în numerar conform aprobării dir. generale p. t. t. nr. 24.464/939

2 LEI

UNIVERSUL sport

8 PAGINI

85-1941

Redacția și Administrația: Palatul „UNIVERSUL" str. Brezoianu 23—25. Telefon Centrala 3.30.10; Redacția 5.72.81. Redactor responsabil EUGEN DUMITRESCU

Proprietar: „Universul", S. A. Adm.-delegat: STELIAN POPESCU Inscris sub No. 167, Trib. Ilfov

Nr. 85. — Anul IV ● BUCUREȘTI. — Vineri 2 Mai 1941

ABONAMENTE: Pentru grupări sportive 1000 lei anual

1 an LEI 500
6 luni LEI 270
3 luni LEI 150

București A — cu o înaintare de goalgetteri — și București B — cu o echipă de speranțe — se întâlnesc azi pe Splaiu într'un match, care poate fi totuși o surpriză

Inainte de matchul cu România de Vest, România de Sud susține azi în Splaiu un match de verificare.

Sub numele de București A joacă azi cu echipa secundă a Capitalei.

Dar mai întâi o remarcă, pe care trebue s'o reținem. Matchul acesta nu este numai un simplu match de trial.

Pentrucă el nu va fi hotărîtor în privința formației, pe care o va alinia România de Sud în matchul cu cel de Vest

Este un match de verificare a posibilităților echipei, dar el nu trăește numai prin aceasta. Este un match independent, care poate trăi prin el însuși.

De altfel este un match clasic. Tinerii aspiranți din echipa secundă va lupta cu forțe și ambiții sporite pentru o victorie asupra României de Sud.

Mai întâi însă să fie amintit că pentru echipa A au fost convocați Lupaș și Dragan. Formația secundă a Capitalei este tânără și talentată.

Iat-o: Constantinescu (Carmen); Flamaropol, G. Popescu (Carmen); Cornea (Distribuția), Jony Dumitrescu, Bonațiu (Carmen), Bărbulescu și Naciu.

Prima echipă va juca probabil în formația următoare: Budan, Petrescu, Negrescu; Vintilă, Anghelache, Constantinescu Grecu; Lulu Mihăilescu, Bogdan, Sony Niculescu, Cârjan, Criciotoiu.

Matchul va începe la ora 17.

In toate matchurile de genul acesta lucrurile se întâmplă la fel. De aceea ele sunt totdeauna pasionante și conduc la rezultate surprinzătoare. Cele mai apropiate de matchurile de cupă ele au din acestea avântul și voința, dar reținem din matchurile amicale dorința de a juca frumos, de a arăta individual lucruri technice și combative cât mai interesante, cât mai impresionante.

Un goal salutat cu... torent de lacrimi

O INAINTARE DE GOALGETTERI

Matchul acesta este însă interesant și din alt punct de vedere. Va fi frumos pentru că echipa are o linie de atac, a cărei principală caracteristică este eficacitatea.

In ea figurează cei doi regi ai shooteurilor: Bogdan și Criciotoiu. Alături de aceștia mai este Sony Niculescu, care a marcat 15 goaluri și trebue adăogat Lulu Mihăilescu, care a înscris Duminica trecută nu mai puțin de cinci goaluri, stabilind astfel, pentru anul acesta, un record greu de egalat.

Cu această înaintare de goalgetteri, România de Sud va câștiga sigur și matchul va fi frumos. Căci un match, în care se înscriu goaluri multe este frumos.

ECHIPA SECUNDA A CAPITALEI A FOST ALCATUITA

Ieri seară a fost alcătuită și echipa secundă a Capitalei,

Profesioniștii italieni în Germania

Pugiliștii italieni, care evoluează foarte des în Germania, vor susține în curând noui matchuri în Reich.

Astfel, Duminică 4 Mai, Oldoini va întâlni pe Rutz (fost campion al Franței și învingătorul lui Șerbănescu) la Hamburg, iar la 18 Mai, un alt boxeur italian, Musina, urmează să-l înfrunte pe Sendel. Deasemenea se proectează și o mare gală germano-italiană, care va avea loc la Viena și în cadrul căreia patru boxeuri italieni vor întâlni pe cei mai buni patru boxeuri vienezi.

Juhasz... cârciumar, Bodola și Covaci secretari la C.A.O.

Știri primite pe cale particulară din Ardealul cedat ne informează asupra stării nefericite în care au ajuns foștii footbaliști legitimați de F. R. F. A.

Sunt unii (Dobay) care nu joacă dacă nu i se dau 1—200 lei, iar alții care au trebuit să se apuce de altceva pentru a rezista. Și aceștia sunt foarte puțini.

De pildă, Juhasz — fostul venusist — a deschis o cârciumă, unde-și cultivă... talentul oratoric.

Iar Bodola și Covaci — pentruca să poată lua bani dela C. A. O. — au acceptat să îndeplinească și funcția de secretari ai clubului, pe lângă aceia de jucători.

Grandoare și decadență...

CHESTIA ZILEI

Venus a ieșit din cursa pentru Campionatul României

(Ziarele).

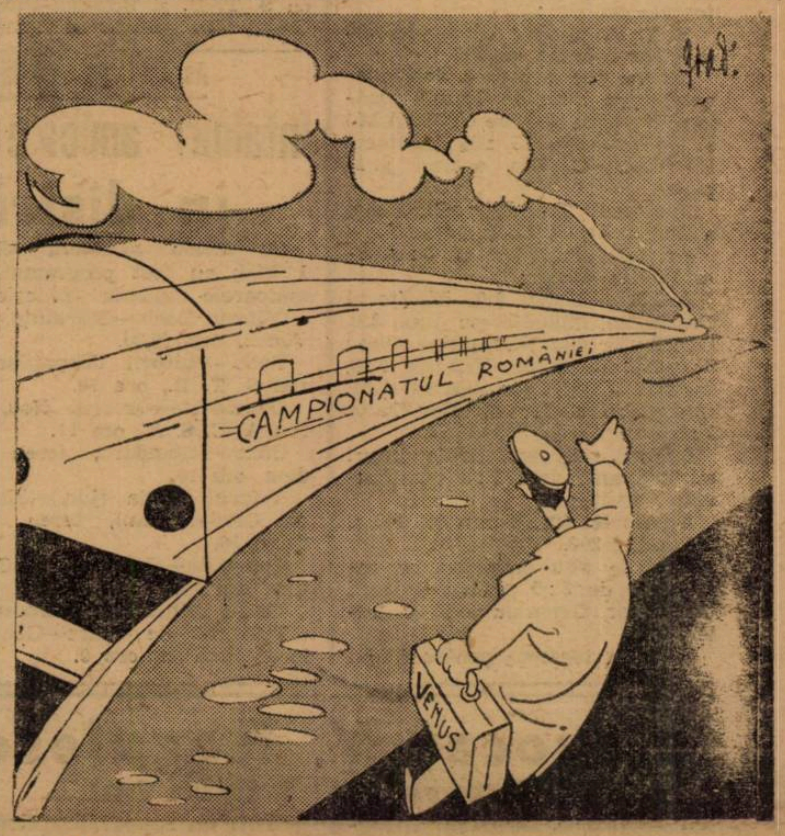

— Allo, pst-t!... —

In treacăt fie spus...

In momentul de față federația română de rugby-unul din puținele foruri care au reușit să-și asigure pentru anul acesta un cât de mic program internațional — are o obligație pe care trebue să și-o respecte.

Este vorba de cele două matchuri cu Italia, de la 18 Maiu la Padova.

Este o obligație pentrucă Federația noastră le-a perfectat. Și trebue să-și respecte obligația pentrucă a confirmat cele două partide

Ori, care este situația astăzi, la 15 zile înainte de aceste jocuri?

Federația nu are încă un președinte și nici comitet, iar pregătirile absolut necesare unor echipe naționale nici n'au început.

Vechea conducere, care a greșit perfectând două jocuri și, în plus, ambele în Italia, a avut un început de pregătire, dar a plecat și conducerea nouă n'a venit pentru a le continua.

Și astăzi, când sunt mai necesare ca oricând, preparativele nu există.

De aceea e de datoria organizării Sportului Românesc să intervină pentru ca aceste pregătiri să înceapă cât mai repede pentruca echipele sau chiar echipa națională să se prezinte și în cea mai bună formație și în cea mai bună formă.

Căci matchul cu Italia trebue jucat, chiar dacă am trimite o singură echipă națională. Să nu ne gândim la contramandare (aceasta — dacă vor — o pot face italienii) pentrucă rugbyului trebue să i se asigure măcar continuitatea relațiilor cu cel italian.

D. avocat V. Negulescu al patrulea membru în comitetul federației?

D. V. Pop, conducător al handbalului și al juniorilor de football

La federația de football lucrurile au început să se aranjeze. Aceasta este un fel de a spune, pentrucă noua conducere a sportului românesc — în general — nu a influențat prea mult organizarea federațiilor. Poate nici nu este în intenția sa; sau dacă este, modificările se vor face treptat treptat, pentru a nu se sdruncina bunul mers al federațiilor.

Instalarea noilor președinți s'a făcut la unele federații; la altele este în curs, iar predarea și preluarea federațiilor se va efectua la sfârșitul acestei săptămâni. Poate Vineri, poate Sâmbătă.

In ce privește footballul, federația respectivă își continuă activitatea normală, în timp ce se pregătește comitetul federal și se duc diverse consultări pentru alegerea membrilor.

Intr'un număr precedent am arătat că O. S. R. urmează să numească membri pe d-nii av. A. Căpățână și Radu Istraty și că se vorbește de alegerea și a d-lui Eliescu, actualul președinte al comisiei superioare de apel.

In ce privește pe al patru-

(Continuare în pag. 2-a)

Football Football Football Football Football Football Football

Comisiunea districtuală a dictat importante decizii

în şedinţa de aseară

Comisiunea districtuală a ţinut aseară şedinţă sub preşedinţia d-lui lt.-col. Gh. Brezianu.

S'au dictat următoarele decizii:

Pentru lipsa carnetelor de legitimare au fost amendate următoarele grupări:

S. T. B. lei 100, Adesgo lei 200 şi Viforul Dacia lei 200.

Pentru joc brutal a fost suspendat pe timp de 60 zile jucătorul Popescu Nicolae (A.S.C.A.M.) şi pe timp de 15 zile jucătorul Rădulescu C., din aceiaşi grupare.

Jucătorul Trandafir C. (Pebe) a fost pedepsit cu mustrare.

Au fost omologate cu 3:0 următoarele jocuri:

A.C.S.A.-Gloria 3:0, Monitorul Oficial-Sp. Muncitoresc (jun.) 3:0, Distribuţia (jun.)-Colentina (jun.) 3:0, Sp. Românesc-Victoria 3:0, Izvorul Nou (jun.)-A.S.C.A.M. (jun.) 3:0 şi Izvorul Nou-Dacia 3:0.

Pentru neprezentare la jocuri au fost amendate 3:0 următoarele grupări:

Comro lei 200, Venus lei 200 şi Turda lei 200.

Jocurile s'au omologat cu rezultatele de 3:0 pentru Culturii Carpaţilor, Generala şi F. C. Suter.

S'au dat termene pentru 8 Mai când se vor judeca următoarele contestaţii:

Phenix-Vulturul de Mare, Colentina-Fulgerul şi Boiangii Plusului-Crişul.

Contestaţiile Juventus la jocul cu S. T. B. şi Boiangii-Plusului-Crişul s'au respins ca netaxate.

Astăzi se desfăşoară

Intâlniri amicale în district

Cu ocazia sărbătorii zilei de 1 Mai, au fost programate următoarele matchuri amicale:

Viforul Dacia—Stăruinţa, teren Venus, ora 15,30.

Pebe—Vulturii Carpaţilor, teren S. T. B., ora 10.

Dâmboviţa—Izvorul Nou, teren A. C. S. A., ora 11.

Ciclop—Standard, teren Stadion, ora 10.

Viforul Dacia (jun.)—Monitorul Oficial (jun.), teren Velodrom 10.

Colentina—Suter, teren Colentina, ora 17.

Garaj Mihăescu—Cotroceni.

Vulturul de Mare—Generala, teren Stadion, ora 9.

Alexandrescu (F. C. Ploeşti)

Indisponibil până la toamnă

Au fost mulţi aceia care au rămas surprinşi de absenţa lui Alexandrescu din linia de atac a lui F. C. Ploeşti.

Fostul oborean nu mai joacă pentrucă a suferit un accident destul de grieu la genunchiu.

El a fost consultat de d. dr. Anton Ionescu — medicul Venusului — care i-a recomandat foarte multe şedinţe de raze ultrascurte şi repaos, astfel că nu este exclus ca Alexandrescu să nu mai joace până în toamnă. Deasemenea este foarte probabil ca el să fie supus unei intervenţii chirurgicale, căci se pare că Alexandrescu are menisc. O pierdere foarte gravă pentru ploeşteni.

Programul jocurilor oficiale şi amicale

Joi 1 Maiu 1941

Bucureşti A—Bucureşti B, teren Venus, ora 17.30, arb. Tănăsescu Atanase, Wetzer Ştefan, Mihăilescu Al.

Vîf. Dacia—Stăruinţa D., teren Venus, ora 15,30, arb. Puiu Dumitrescu, Machitescu, Simulescu Dumitru.

Pebe—Vult. Carpaţilor, teren S. T. B., ora 10, arb. Kleinikel Anton, Alecu Radu.

Dâmboviţa—Isvorul Nou, teren A.C.S.A, ora 11, arb. Machitescu Grig., Burmaz Eugen.

Ciclop—Standard, teren Stadion, ora 10, arb. Mitran Const., Niţu Jean.

Vîf. Dacia jun.—M. Oficial, teren Velodrom, arb. Lăzărescu Ion, Costandache, Cartaş Florian, Calciuc Leonard.

Duminică 4 Mai 1941

România Vest-România Sud, teren Venus, ora 17,30, arb. Mihail Petrescu, Mircea Cruţescu.

Carmen—Astra Braşov, teren Venus, ora 13, arb. Căpitan Ioan, Nicoară, Dinulescu D-tru.

Aviaţia Germană—Aviaţia Română, teren Venus, ora 15, arb. Cpt. Klerman, Machitescu, Măzăreanu.

OFICIALE

Categoria II-a seria I-a

Generala—Suter, teren Stadion, ora 15, arb. Mitran Const., Cristofor Bruno, Mateescu Nicolae

Biruinţa—Străduinţa D., teren Biruinţa, ora 15, arb. Bandrabur Toma, Mănăilă Pantazi, Păunescu Virgil

Impr. Capitalei—Fulgerul, teren Stadion, ora 11, Obreja Gh., arb. Muscan Jean, Drug Vasile

Colentina—Pebe, teren Colentina, ora 17.30, arb. Ţepeş Virgil, Ştefănescu Jean.

Categoria II-a seria II-a

Garaj Mihăescu—Standard, teren Militari, ora 11, Vasiliu Petre, Giuran Mihail.

C. F. R. Buc. riaj—Naţional, teren Rapid, ora 11, arb. Mincu Dumitru, Stăncuiescu Niţă, Săraru Const.

Sănătatea—P.T.T. teren Stadion ora 9, arb. Bădescu Ilie, Drug Vasile, Obreja Gheorghe.

Zburătorii—Laromet, teren Colentina, ora 11, arb. Klinikel Anton, Nicolau Ioan Zamfirescu Const.

Categoria III-a seria I-a

Dacia—Vult. de Mare, teren Colentina, ora 9, arb. Nicolau Ion, Zamfirescu Const.

Phenix—E. F. A., teren Phenix, ora 15, arb. Anastasiu Paul, Mihăilescu Ion.

Băneasa—Cotroceni, teren Biruinţa, ora 11, arb. Gheorghe Dumitru, Mihăilescu Mihai.

Energia—Şoimii, teren Colentina ora 15, arb. Ştefănescu Jean, Ciucu Ion.

Pantelimon—Isvorul Nou, teren Unirea, ora 9, arb. Petrescu Haralambie, Costandache.

Categoria III-a seria II-a

Crişul—Dâmboviţa, teren Stadion, ora 17, Cristofor Bruno, Nuţu Niculae.

L P.N.—Sp. Românesc, teren S. T. B., ora 9, Trandafir Dumitru, Cartaş Florian.

Victoria—Comro, teren Iuta, ora 9, arb. Alecu Radu, Matescu Mircea

Dreptatea—Boiangii Plusul, teren Phenix, ora 17, Mihăilescu Ioan, Anastasiu Paul.

Jocuri de calificare

Distribuţia—Vergu, teren A. C. S. A., ora 11.30, arb. Emilkrnoer, Mehrer Wilhelm, Popescu Const.

Distribuţia jun.—Unirea Tr., teren A.C.S.A., ora 9.45, arb. Alexandru Ştefan, Puiu Dumitrescu, Mehrer Vilhelm.

Olympia jun.—M. Oficial, teren A. C. S. A., ora 8, arb. Fianu Ştefan, Măzăreanu Vasile, Coferu Vasile.

Clasamentele campionatului districtual

Deoarece unele clasamente districtuale au fost publicate cu mici erori, iar altele n'au putut apare din motive de forţă majoră, dăm mai jos clasamentele exacte ale categoriilor I, II şi a III-a.

Amintim că în prima categorie clasamentele sunt definitive, campionatul luând sfârşit, cu excepţia unei restanţe (SET—Arsenal), care în nici un caz, oricare ar fi rezultatul, nu ar mai putea aduce vreo modificare clasamentului respectiv.

CATEGORIA I-a

Seria I-a

A. S. Distribuţia	14	9	4	1	40:13	22
Colţea	14	9	1	4	58:23	19
A. C. S. A.	14	8	2	4	34:35	18
Mon. Oficial	14	7	3	4	46:24	17
A.S.C.A.M.	14	7	2	5	35:24	16
Luceafărul	14	4	1	9	18:37	9
Gloria	14	2	1	11	16:65	5
Universul	14	1	2	11	11:37	4

CATEGORIA I-a

Seria II-a

Vergu	14	10	1	3	46:19	21
Metaloglobus	14	10	1	3	55:17	21
S. T. B.	14	8	3	3	35:15	19
Socec Laf.	14	8	2	3	65:16	18
Ciclop	14	3	5	6	41:39	11
Adesgo	14	3	2	8	23:64	10
Av. Sportiv	14	3	1	10	33:66	10
Ager	14	0	1	13	7:75	1

CATEGORIA I-a

Seria III-a

Carmen	14	9	3	1	67:12	23
Leonida	14	9	2	3	43:20	18
Vîf. Dacia	14	7	4	3	29:20	18
Ind. Iutei	14	7	2	5	42:22	16
S. E. T.	13	5	2	6	32:27	12
Militari	14	5	0	9	25:36	10
Arsenal	13	3	1	9	26:45	7
Metropola	14	1	0	13	16:70	2

CATEGORIA II-a

Seria I

Biruinţa	15	13	1	1	57:10	27
Stăruinţa	15	12	1	2	57:15	25
Pebe	15	12	0	3	47:19	24
Suter	15	9	1	5	37:29	19
Capitala	15	5	4	6	26:19	14
Fulgerul	15	5	2	8	26:43	12
Dacia Tr.	15	4	4	7	24:24	12
Generala	15	3	3	9	28:41	9
Colentina	15	4	1	10	24:51	9
Grivita	15	0	0	15	1:70	0

CATEGORIA II-a

Seria II-a

Sănătatea	15	12	2	1	54:16	26
P. T. T.	15	11	0	4	39:15	22
Laromet	15	10	0	5	45:25	16
Standard	16	8	3	5	33:20	19
Sburători	15	7	2	6	33:43	16
F. C. Naţional	16	7	2	7	31:39	16
Sp. Muncit.	16	7	1	8	39:26	15
G. F. R. B. Tr.	15	6	1	8	32:30	13
Gj. Mihăiescu	15	4	1	10	18:48	9
Orfeus	18	0	0	18	1:53	0

CATEGORIA III-a

Seria I

Isvorul Nou	15	14	0	1	71:15	28
Phenix	15	11	1	3	47:15	23
Vult. de Mare	15	9	4	2	39:19	22
EFA	15	10	1	4	45:22	21
Băneasa	15	7	0	8	31:42	14
Şoimii	15	5	2	8	24:38	12
Cotroceni	15	4	4	7	27:47	12
Pantelimon	15	4	1	10	32:59	9
Energia	15	2	1	12	22:47	5
Dacia	15	2	0	13	7:36	4

CATEGORIA III-a

Seria II-a

Vult. Carpaţilor	15	12	2	1	50:20	26
Boiangii Pluş	15	9	4	2	48:16	22
Dâmboviţa	15	10	2	3	50:22	22
Crişul	15	7	4	4	54:21	18
Sp. Românesc	15	7	2	6	41:44	16
L. P. N.	15	4	5	6	32:32	13
Dreptatea	15	5	1	9	35:46	11
I. N. A.	15	4	2	9	15:35	10
Comro	15	4	1	10	29:53	9
Victoria	15	0	1	14	14:79	1

In numărul de mâine publicăm clasamentele campionatului de juniori.

D. avocat V. Negulescu

(Urmare din pagina I-a)

lea membru, suntem informaţi că s'a propus d-lui av. Vică Negulescu, dar că d-sa nu acceptă. Dacă va fi convins să primească, footballul nostru şi federaţia va avea numai de câştigat, date fiind competenţa sa şi buna cunoaştere a tuturor problemelor care se pun în soccerul românesc.

*

Cum s'a văzut în decizia No. 1 a şefului sportului românesc, d. col. C. Medeleanu, footballul şi handballul fac o aceeaşi federaţie.

Ori, toată conducerea handballului—după cum am aflat — va fi preluată de d. Vasile Pop, secretarul federal la football şi handball. D. Vasile Pop, footballist activ de valoare, cunoaşte la perfecţie şi handballul şi constitue o garanţie pentru viitorul acestui sport.

Dar, d-lui Vasile Pop i se va da şi o misiune de maximă importanţă pentru footballul nostru.

Intr'un reportaă apărut eri am arătat că noul preşedinte, d. dr. Puiu Stroescu, va acorda o importanţă excepţională problemei juniorilor, preocupare care nu va rămâne ca un proect pe hârtie.

Oricine ştie ce importanţă au juniorii în desvoltarea footballului.

Problema — delicată şi complexă — se pune la noi de câţiva ani fără a fi fost rezolvată.

Iar astăzi, juniorii vor avea — după cum suntem informaţi — un conducător şi un supraveghetor fidel şi competent în persoana d-lui Vasile Pop.

Nu este exclus ca d-sa să aibe un ajutor din rândul bunilor noştri antrenori.

In felul acesta, socotim că şi juniorii vor avea cine să se intereseze îndeaproape de ei. In afară de preşedintele federaţiei, care şi-a făcut din problema juniorilor unul din cele mai importante puncte din programul d-sale de lucru.

SPECTACOLE SĂPTĂMÂNALE

Cinematografe

ARO: Adevărata glorie şi jurnal-nou.

SCALA: Dama de pică

CAPITOL: Tinereţea şi suferinţelui Tom Edison şi jurnal U.F.A.

TRIANON: Ivette.

SELECT: Detectivul doamnei şi jurnal nou.

REGAL: Femei în lanţuri, Jurnal Nou U.F.A. şi O.N.C.

FEMINA: Iubirea lor.

ARFA: Tarzan, stăpânul junglei. U.F.A.

BULEVARD PALAS: Iadul Ingerilor şi Jurnal.

ROXY: Opereta.

ELISEE: La răscruce de vânturi. D. Topper divorţează şi compan. Gândăcel.

OMNIA: Nordt west passage şi Jurnal U. F. A.

FORUM: Taifun, In ţara Moţilor şi Jurnal.

ALCAZAR: Omul invizibil.

AIDA: Misiunea secretă şi Femeia fără trecut.

AMERICAN: Hotel Sacher şi Fugarii.

CINEMA BITOLIA: Lupul Singuratec la Paris şi Totul pentru tine

BIRUINŢA (b-dul Elisabeta 2): Viaţa şi învierea Domnului nostru Iisus Hristos şi Cauciuc.

BARCELONA: La răscruce de vânturi şi Jurnal O. N. C.

CARMEN: Miezul nopţi şi Pantera neagră.

COTROCENI: Nu suntem singuri şi Cântecul deşertului.

CRANGAŞI: „Paradisul Pierdut", „Frumoasă-i tinereţea"

DICHIU: Şarpele şi Trebue să mă iubeşti.

DACIA: Copii în luptă cu viaţa şi Omul invizibil.

DIANA: Spaima Indienilor, Vestul sălbatec şi Trupa Jan Tomas.

EDISON: Tragedia imperială, Mătuşa din Canada şi Trupă de revistă.

FLORIDA: Visul d-nei Butterfly, Jurnal şi complectare.

FRANKLIN: Primul Bal şi Jertfa supremă.

GLORIA: Furtuna şi Steaua din Rio.

IZBANDA (Calea Văcăreşti 21): Danzez pentru tine, Jurnal şi completare.

ILEANA: Zanzibar şi Clubul tinereţii.

LIZEANU: Umbra morţii, complectare Monştrii vitezei, Jurnal românesc şi ansamblu teatral.

LIA: Nordt West Passage, Jurnal şi complectare.

LUCIFER: D. III 38, camarazi de sbor şi Iadul îngerilor.

MARNA: Dansez pentru tine, Jurnal de Război şi Vacanţa în Hawai şi trupa de revinte Titi Mihăilescu.

MARCONI: Femeia neimblânzită, Boala dragostei, Jurnal românesc O. N. S. şi Trupa de reviste M. Nedelanu şi M. Bejan.

MEXIC: Union Pacific, Tarzan în exil şi trupa de reviste Georgescu-Iaşi.

MODEL: Lanţuri sfărâmate, Jurnal şi complectare în Momente de groază

MILANO: Tragedia Imperială şi Jurnal şi complectare.

MIORIŢA: Copii în luptă cu viaţa şi Nu sunt criminal.

NERO (Şerban Vodă 94): Destry şi Broadway strada norocului.

NONI: La răscruce de vânturi, Jurnal şi complectare.

NISSA: Moartea obosită, Jurnal şi complectare.

ODEON: Victoria din vest şi Părinţi de azi.

PELEŞ: Balalaica şi Nanet are trei iubiţi.

PACHE: Viena cântă, Viena dansează şi Linia Siegfried.

REX: Omul invizibil şi Stânca de mărgean.

SPLENDID: Ispita unei nopţi şi Casa din Malta.

TOMIS: Richard al III-lea, Boris Karloff şi Jurnal O.N.C.

TRIUMF: Secretul celor 13 mascaţi (operă complectă).

TEATRUL Cinema Cultural Regele Mihai I Buc. Nou: Bătălia aurului şi Pentru d-voastră doamnă.

UNIC: Clubul tinereţii şi Manechinul.

UNIREA: Bel Amy şi Capcana.

VOLTA BUZEŞTI: Richard al III-lea, jurnal, completare şi compania de reviste.

VERGU: Adevărul îndrăcit şi Agentul „G" intră în acţiune.

VENUS: Apus de glorie şi Invitaţia la dans.

VOLGA: Dela Mayerling la Sarajevo şi Aladin şi Lampa fermecată.

Olympia a „împrumutat" pe Teodorescu şi alţi trei jucători dela Socec Lafayette

Socec Lafayette, ca formaţia dis- Socec Lafayette, ca formaţia districtuală să-i cedeze sub formă de împrumut — pentru a-i utiliza în cele trei matchuri de campionat ce le mai are de susţinut — următorii jucători: Teodorescu, Juilland, Grecu şi Barbu.

Juilland a mai fost dealtfel la Olympia şi stagiul său la Socec Lafayette, l.a servit mult.

Barbu este militar şi nu se ştie dacă poate fi utilizat, totuşi se speră că va putea fi liber pentru întâlnirile ce se vor desfăşura la Bucureşti.

Trebue să insistăm asupra faptului că Olympia îşi întăreşte echipa în mod apreciabil. Perechea Teodorescu-Caţană, va forma un zid de apărare greu de trecut. Ceilalţi vor aduce un mare aport liniei de atac.

Football Football Footba

In duelul dintre „Şcoala Timişoreană" şi „footballul bucureştean"

Vestul vine cu un mare titlu de glorie: are pe cei mai talentaţi „tineri" ai campionatului

Există în footballul nostru — între atâtea forme incerte, confuze şi puţin stabile — o realitate, pe care nu o poate contesta nimeni; tocmai pentrucă s'a păstrat constantă dealungul timpurilor. Este ceeace toată lumea ştie că este „şcoala timişoreană".

In confuzul nostru football românesc, stilul timişorean a rămas singurul lucru valabil, precis şi frumos. Pentrucă a fost montat totdeauna pe o valoare tehnică certă.

„Şcoala Timişoreană" nu se reduce numai la Timişoara. Ea a cucerit tot footballul vestic şi stilul acesta apropiat şi născut din autentica tradiţie vieneză, este rege la Arad ca şi la Brad, la Reşiţa ca şi la Lugoj. Spectacular şi pretinzând o technică înaintată, jocul timişorean — spre deosebire de jocul „şablon" al defunctului şi înstrăinatului CAO — este mai variat şi mai inteligent.

Ripensia a entusiasmat atâta timp publicul bucureştean şi jocul ei a smuls cele mai multe aplauze. Cea mai bună dovadă că acest public bucureştean, căruia nu i se poate contesta priceperea, agreează, mai mult decât pe oricare altul, stilul „vienez" al Timişoarei.

O RIVALITATE, CARE A DAT INTOTDEAUNA LUPTE PASIONANTE

Progresul footballului bucureştean a făcut să apară în footballul nostru o rivalitate, care uneori a atins proporţii epice.

Este rivalitatea dintre „Şcoala Timişoreană" şi footballul bucureştean ardent, bazat pe viteză şi elan.

Duelul dintre Ripensia şi Unirea Tricolor în 1934 — reeditat acum pe o bună distanţă a campionatului actual — a fost unul din cele mai frumoase momente din istoria competiţiei naţionale

A venit apoi duelul dintre Ripensia, apoi duelul dintre Ripensia şi Venus, care a dat cele mai frumoase matchuri de campionat, pe care le-am avut vreodată în Capitală.

SUD CONTRA VEST

Lupta aceasta a depăşit însă cadrul matchurilor de campionat şi s'a continuat tot atât de pasionant în matchurile dintre selecţionatele Ligilor. Matchurile dintre liga de Sud şi liga de Vest sunt cunoscute tuturor.

Să amintim numai de acela de anul trecut, care a fost de departe cel mai bun joc din ultimii ani.

Acesta de Duminică se anunţă cu perspective tot atât de interesante.

Echipa Capitalei — o echipă 100% românească — este foarte bună, iar formaţia din Vest are toate şansele să câştige matchul.

Pentrucă dacă în echipa bucureşteană sunt mai mult jucători rutinaţi, în cea a României de Vest joacă cei mai talentaţi tineri din divizia naţională: Marian, Covaci, Simatoc, Mladin...

CONVOCARI

● Dreptatea convoacă astăzi pe terenul Phenix la orele 15, în vederea unui match amical, pe următorii jucători:

Guţă, Demetrescu, Podacea, Preda, Turceanu, Istrătescu, Stoicescu, Emilianov, Filip, Tarău, Vârgolici, Georgescu, Popa, Predoiu, Tunsoiu şi ceilalţi jucători.

După cum am anunţat Venusul organizează primul concurs de pistă al anului.

Vor lua parte toţi atleţii, împreună cu fetele şi copiii clubului.

● A. S. Europa convoacă pentru astăzi la ora 9 a. m. la sediul său, pe toţi jucătorii în vederea matchului cu C. A. Obor.

Orice absenţă, va fi aspru sancţionată.

● DACIA TRAIANA convoacă pentru Duminică 4 Maiu ora 9 a. m. pe terenul Unirea Tricolor toţi jucătorii pentru antrenament general. Cei ce vor absenta vor fi suspendaţi.

● A. S. C. „Energia" convoacă în vederea matchului cu echipa C. S. Sburători pe următorii jucători: Titi, Dascal, Astalos, Sile, Alşvari, Thais, Menhard, Rota Oscipian, Tava, Tudorel. Sus numiţii jucători, vor fi prezenţi astăzi 1 Mai 1941 la ora 14,30 la Fabrică. Str. Cotofeni 71.

● „Sportul Românesc" convoacă azi 1 Mai ora 3 la sediul grupării din Prel. Rahovei No. 50 sau pe terenul „Rahova" în vederea matchului cu „Amicii Veseli" pe toţi jucătorii, pentru a se putea forma echipa pentru matchul de Duminică 4 Mai cu „L. P. N.".

Sunt convocaţi în mod special: Florescu, Curş. Slev, Cristea, Ticames, Birău, Man II şi Morasi.

● Imprimeria Capitalei convoacă pentru azi 1 Mai ora 10 dim. pe terenul Stadion, la antrenament pe toţi jucătorii săi şi în special pe Nicu Preda, Dragomirescu, Măruntu şi Grecu Nicolae.

Următorii elevi ai liceului „Profesorii Asociaţi" sunt convocaţi astăzi 1 Mai, 1941, ora 15, pe terenul U. F. S. R., în vederea matchului de rugbyy cu echipa liceului Gheorghe Lazăr:

Baciu C., Straja, Petcu, Bucuioc, Negrescu, Leu, Manzavinatos, Ştefănescu, Popescu Şerban, Totti, Nica, Prini, Popa, Toma N., Ionescu Bibi, Teodorescu Virgil, Eftimescu, Vişinescu, Ionescu Const. şi Frâncu.

● STARUINŢA-DUDEŞTI convoacă pentru astăzi 1 Maiu a. c. ora 13,45 p. m. la sediul grupărei toţi jucătorii echipei prime.

Prezenţa obligatorie.

● PEBE convoacă în vederea jocului amical cu Vulturii Carpaţilor ce are loc astăzi pe terenul S. T. B., toţi jucătorii la ora 8.30 la sediul grupărei.

● „F. C. GARAJELE MIHAESCU", convoacă Joi 1 Martie 1941, la orele 7,30 dimineaţa, la sediul său din strada Cobălcescu 45, Et. I, următorii jucători în vederea matchului cu A. S. Cotroceni.

Stancu ,Gargaliu, Oprea, Lambru, Lazăr, Gogoaşe, Dionisie, Dobre, Ciocârtel, Emil, Cojocaru, Reiher, Ivaşcu, Ing. Nic. Popescu, Gh. Destemeanu, Bănică, Pleşoianu, Valeriu Fotescu.

Jucătorii Oprea Ion şi Valeriu Fotescu, sunt insistent rugaţi să se prezinte la ora exactă şi pe orice timp.

Toimâine Sâmbătă 3 Mai

TRAGEREA CL. 5-A LOTERIA DE STAT

Ţi-ai luat lozul?

Echipa de football a Germaniei va susţine viitorul său match la 1 Iunie la Bucureşti

In urma amânării matchului cu Italia, programat pentru 18 Mai la Berlin, echipa de football a Germaniei va susţine viitorul său match la 1 Iunie la Bucureşti. Intâlnirea cu România este al patrulea match internaţional al echipei germane în acest an şi în acelaş timp al 181-lea din carieră.

După această partidă naţionala Reichului va mai susţine încă alte matchuri internaţionale, conform următorului program:

29 Iunie: Germania—Danemarca la Copenhaga.

3 Iulie: Germania—Finlanda la Helsinki.

17 August: Germania-Slovacia la Breslau.

14 Septembrie: Germania—Suedia la Stockholm.

Afară de aceste întâlniri, mai sunt prevăzute matchuri cu Italia (în Germania), cu Ungaria (la Budapesta) şi eventual cu Bulgaria şi Croaţia. Datele lor însă, încă n'au fost fixate. (RDV).

In câteva rânduri

● COMISIA competiţiilor naţionale — în ultima sa şedinţă — a omologat toate jocurile disputate în cadrul „optimilor" de finală ale Cupei României, respingând contestaţiile făcute de grupările: Jiul (la jocul cu Metalosport), Electrica (la jocul cu Crişana C. F. R.) şi C. F. R.—T.-Severin (la jocul cu Rapid).

● **COVACI, excelentul înaintaş al Ripensiei, n'a jucat şi probabil nu va juca încă mult timp pentrucă este bolnav şi internat într'un sanatoriu din Timişoara.**

● LA matchul de Cupa României, Rapid-Gloria C. F. R., cei doi arbitri de tuşe s'au prezentat în... costum de stradă.

Intrebaţi de arbitrul de centru de ce, au răspuns că nu au comisie districtuală şi arbitrează cine se află pe teren.

Ne întrebăm: dacă pe teren s'ar afla şi un bazin de înnot, arbitrii de tuşe ar conduce în costume de bae?...

In orice caz, C. C. A. are cuvântul.

Duminică Rapid joacă la Braşov iar Juventus la Ploeşti

Cum Duminică nu sunt programate matchuri de campionat, două din grupările bucureştene, Rapid şi Juventus, au angajat jocuri amicale.

Rapid — fără Bogdan — va juca la Braşov cu A. C. F. R., iar Juventus la Ploeşti cu F. C. Ploeşti.

STOFE fine

DESFACEREA PRODUSELOR FABRICEI

GUNDISCH & SIMONIS S-A

CISNADIE-SIBIU

Str. CAROL 15

Fost. Postei 2

Astăzi la Timişoara

Electrica întâlneşte Politechnica

Matchul va avea loc la ora 11 pe terenul Electrica. Iată clasamentul seriei I:

SERIA I

CFR (T.S.)	14	10	3	1	46:24	23
SSMR	14	10	1	3	38:22	21
Chinezul	14	8	2	4	38:24	18
Rapid	14	7	2	5	39:25	16
Electrica	13	7	1	5	32:15	15
CFR (Timiş)	14	4	4	6	23:31	12
Vulturii	14	5	1	8	28:45	11
Crişana CFR	14	4	1	9	24:44	9
Politechnica	13	3	1	9	28:40	7
CAMT	14	1	4	9	22:44	6

In deschidere vor juca juniorii Timişoarei cu cei ai Aradului.

Comisiunea arbitrilor Bucureşti COMUNICAT

Se citează la şedinţa de Vineri 2 Mai a. c., orele 20 în localul Federaţiei de football din str. Batiştei No. 6 d. arbitru Julea Vintilă.

Aceasta ţinând loc de citaţie, în caz de neprezentare va fi judecat în lipsă.

Secretar Ştefan Alexandriu

H I P

ERI LA BANEASA TRAP

Joppa Hanover, Hai Hai, Szeged şi Domniţa

au câştigat reprizele seriilor premiului Băneasa T

Salcâm a învins pe Avanti K. — Veturia şi Habar au furnizat surpri

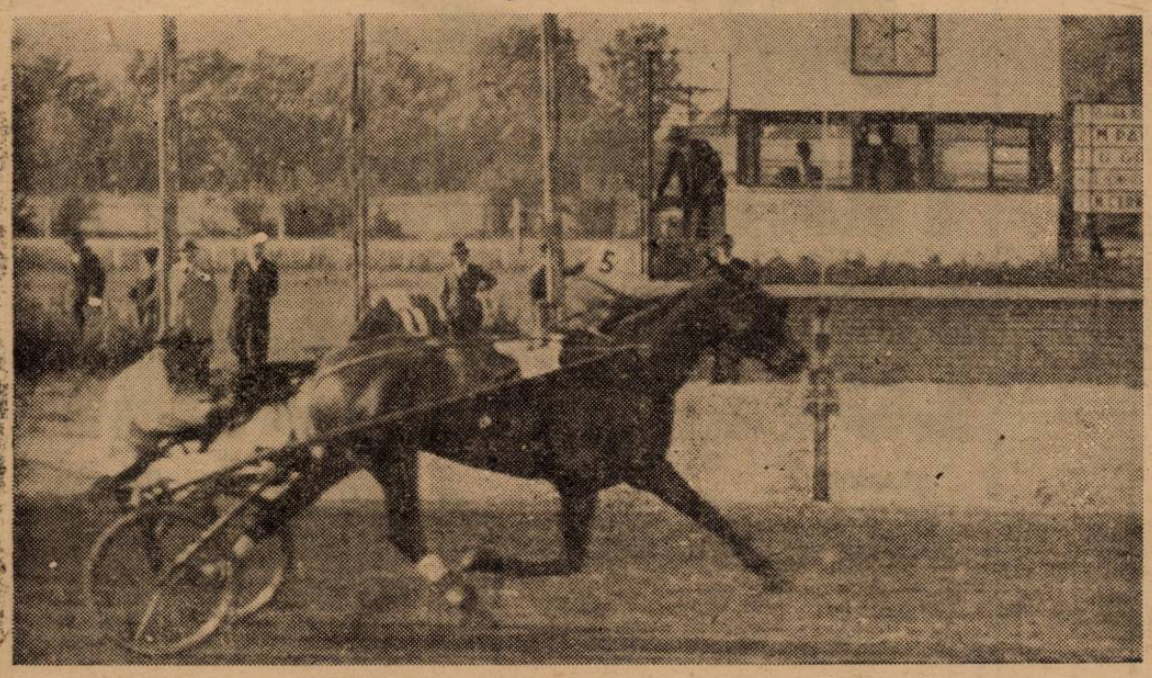

Joppa Hanover câştigă adoua repriză din prima serie a premiului Băneasa Trap

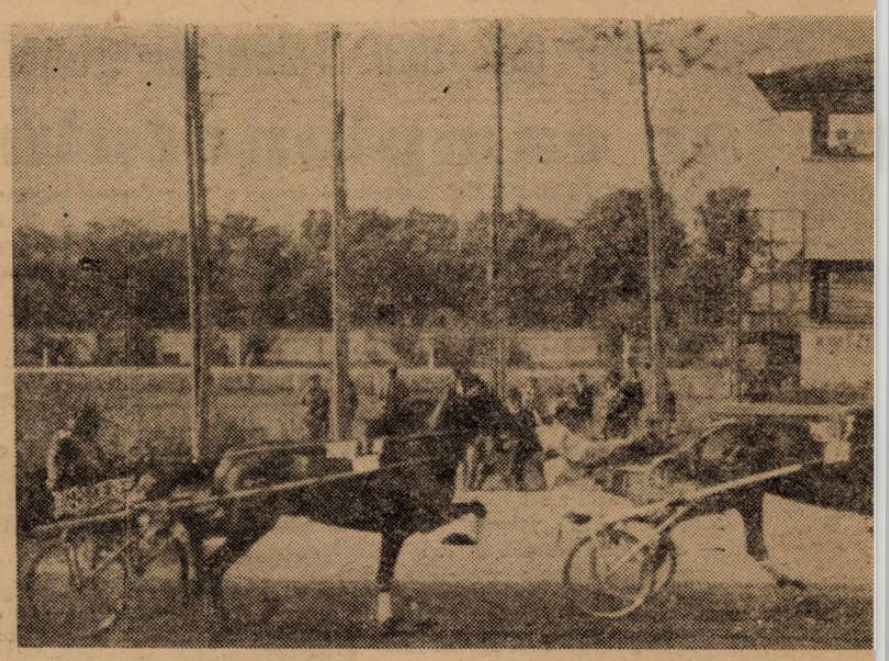

La prima trecere prin faţa tribunei în repriza a doua (prima serie a prem
Joly (D. Grăjdănescu) conduce cursa urmată de Avion (Pa

Premiul Băneasa Trap este una din cele mai importante alergări de trap de la noi, atât sub raportul dotaţiei cât şi sub acela al semnificaţiei.

Este deci explicabil că prezenţa importantei alergări în programul reuniunei de eri a determinat o mare afluenţă de public. Calitatea concurenţilor era un serios punct de atracţie. Mai rar un buchet de vedete atât de impozant ca acela care a disputat eri reprizele celor două serii ale clasicei dispute.

Premiul Băneasa Trap a cunoscut ediţii de succes. Prima parte a aceleia de eri le-a depăşit însă. Cele patru reprize au fost disputate de quintesenţa trăpaşilor noştri în frunte cu admirabila Joppa Hanover.

Joppa Hanover a învins pe Avion

Cea mai interesantă repriză a fost repriza secundă a primei serii. Favoritul Derbyului, Avion şi o altă protagonistă a patru ani[illegible] — Joly — au înfruntat pe Joppa Hanover primind 80 de metri.

Reprezentanţii crescătoriei indigene s'au comportat bine. Au fost în frunte până în linia dreaptă. Aci însă n'au putut rezista formidabilului finish al iepei americane. A prezenta pe Joppa Hanover este inutil. O campioană autentică, de veritabilă clasă internaţională care nu are adversari la noi.

Avion şi Joly deşi au cedat, nu au meritele scăzute din acest eşec. Au avut de luptat cu o adversară de mare clasă.

IMPRESIONANTA VICTORIE A IEPEI HAI HAI

Caii tineri au dat un strălucit examen în prima repriză a seriei întâia. Hai Hai a repurtat o victorie comodă câştigând detaşată asupra lui Ghid şi Nataşei. Convenim că primea avantagii. Stilul victoriei şi recordul sunt excelente indicii. Dacă ar fi fost forţată, Hai Hai ar fi marcat un record sub 1.28. Isprava ei de eri o situiază în primul loc în clasamentul trei anilor.

SZEGED ŞI DOMNIŢA HARRY

La loc de cinste consemnăm succesul lui Szeged din repriza a doua a seriei a doua. Armăsarul d-lui Tassopol a biruit la egal pe Petruş, corectându-şi recordul carierei. Un element foarte valoros.

Domniţa Harry a repurtat un succes facil în repriza întâia a seriei a doua. Nici unul din adversari n'a fost capabil s'o întindă. O iapă a cărei valoare momentană este sigur în jurul lui 1.26,5.

CELELALTE REZULTATE

Din rândul celorlalte, în primul rând se situiază acela reuşit de Salcâm.

Roibul d-lui colonel Georgescu a biruit pe Avanti K la numai 40 de metri ajungând la 1.30,7.

Menţiuni pentru Anny Worthy, Habar şi Veturia.

Rezultatele technice

315. Premiul GRIJA — Condiţie (1/2)
20.000, 5500, 3000 lei

288	SALCÂM	1	1760	2.39⁹	1.30¹	Szabo	22	21
288	Avanti K	2	1800	40¹	28⁰	Pavlic	13	13
263	Ialomiţa	3	1780	49⁰	35⁴	Bota	373	144

Tribună: 22. Peluză: 21:10 lei.

316. Premiul TECUCI — Condiţie (1/2)
(15:27) 16.000, 4500, 2500, 1000 lei

305	GARDA	F1	2180	3.27⁵	1.35³	Szabo	23	24
308	Fugar	2	2220	29³	34³	Andreyewsky	97	96
308	A 1	3	2180	29⁴	36¹	Crainic	42	38
314	Bistricioara	4	2220	30³	34⁷	Gheorghe	194	180
305	Chiot		2180	34³	38³	Gaidaev	421	600
290	Steluţa Mea		2080	39¹	45³	Litviniuc	425	1440
290	Ropot		2160	40²	41⁹	Crotenco	248	180
305	Lucky Boy		2200	42⁵	41¹	Strijiniuc	402	720
290	Faust		2080	55⁸	53¹	Toderaş	2839	2400
284	Puşa		2220	33⁸	36³	Pavlic	23	32
180	Victoria		2140	4.08⁴	56⁵	Vârlar	2821	7200

Tribună: 23; 12, 16, 13. Peluză: 24; 12, 15, 14:10 lei.

317. Premiul BĂNEASA TRAP — Record — Seria I-a (Repr. I-a)
(15:55) 25.000, 8000, 4000, 2000, 1000 lei

284	HAI HAI	1	1690	2.31⁴	1.29⁰	Gram	20	19
260	Ghid	2	1770	33⁴	26⁷	Andreyewsky	128	106
272	Nataşa	3	1730	35¹	29⁷	Cercasov	15	15
307	Brebenea	4	1730	36¹	30⁵	Gaidaev	731	427
272	Gaby M		1730	37¹	30⁸	Grăjdănescu	2[illegible]	19

Tribună: 20; 14, 22. Peluză: 19; 17, 21:10 lei.

318. Premiul BĂNEASA TRAP — Record — Seria I-a (Repr. II-a)
(16:19) 25.000, 8000, 4000, 2000, 1000 lei

300	JOPPA HAN.	1	1810	2.29⁰	1.22⁷	Cercasov	11	12
302	Avion	2	1730	32²	28	Pavlic	37	28
292	Gladiator II	3	1770	32⁸	26³	I. Bordei	761	457
302	Joly	4	1730	32⁰	28⁴	Grăjdănescu	132	114
291	Nation		1750	33³	27⁵	Gram	132	114

Tribună: 11; 10, 10. Peluză: 12; 10, 10:10 lei.

319. Premiul BĂNEASA TRAP — Record — Seria II-a (Repr. I-a)
(16:44) 25.000, 8000, 4000, 2000, 1000 lei

303	DOMNIŢA H.	1	1720	2.33²	1.29²	Cercasov	12	13
310	Ben Hur	2	1740	33⁵	28²	Tassopol	56	51
291	Ninon	3	1760	33⁶	27³	Pavlic	61	45
297	Columbus	4	1720	33³	29⁴	Crainic	198	190
273	Ghimp		1720	34⁴	29⁷	Gaidaev	824	443
302	Arama		1700	34⁷	31	A. Bota	447	604

Tribună: 12; 11, 13. Peluză: 13; 12, 15:10 lei.

320. Premiul BĂNEASA TRAP — Record
(17:08) 25.000, 8000, 4000, 20

275	SZEGED	1	1780	2.30²	1.24⁴
300	Petruş	2	1780	30⁴	24⁵
273	Birlic	3	1740	32¹	27⁴
297	Jos. Margot	4	1760	33⁴	27²
307	Amy Scotland		1740	35⁶	29⁴

Tribună: 17; 10, 10. Peluză: 18; 10,

321. Premiul GUADARAMA
(17:33) 18.000, 5000, 2500,

300	ANNY W.	1	1800	2.41⁴	1.29⁷
298	Paj Axtell	2	1760	42⁸	32⁵
277	King Worthy	3	1740	43¹	33⁷
228	Bruma II	4	1780	43³	31⁷
312	Pinkerton		1700	43⁸	36⁴
311	Hollo		1700	44⁴	36⁷
311	Mura		1780	48⁸	37
311	Zeta		1720	41⁶	34

Tribună: 51; 24, 21, 17. Peluză: 57; 2

322. Premiul GENOVA — Handica
(18:01) 16.000, 4500, 2500,

284	VETURIA	1	2160	3.24⁶	1.34⁷
294	Ciuleandra	2	2100	25	37⁶
314	Odessa	3	2120	26⁵	37⁴
304	Ciuruc	4	2100	27⁷	38⁸
314	Hotin		2180	28⁸	35⁶
314	Făt Frumos II		2120	31⁷	39⁸
312	Tais		2140	35	40⁵
295	Rozina		2160	25⁵	35

Tribună: 312; 36, 51, 16. Peluză: 303;

323. Premiul GENOVA — Handica
(18:26) 16.000, 4500, 2500,

295	HABAR	1	2180	3.24⁵	1.33⁶
308	Vatel	2	2220	24⁹	32³
308	Cartuş	3	2200	26⁷	34
313	Fusta II	4	2140	30	38¹
290	Săbioara		2180	31⁶	37¹
312	Luminiţa		2160	32⁶	38⁴
305	Victor		2160	34⁵	39³
295	Garofiţa		2180	37²	39⁶

Tribună: 88; 17, 15, 15. Peluză: 50;

Informaţii

AZI LA BANEASA

● **ALERGARILE vor începe la ora 15.**

● EVENTUL va funcţiona în cursa a doua cu a treia (Prima repriză a premiului Dridu şi premiul Odette) şi în a şasea cu a şaptea (A doua repriză a premiului Dridu şi Premiul Opaiţa).

ERI LA BANEASA TRAP

● AU FOST distanţate:

Puşa dela locul al cincelea în premiul Tecuci pentru galop la sosire.

Victoria în aceiaş alergare pentru mers neregulat.

Zeta dela locul al doilea în premiul Guadarrama pentru galop la sosire.

Rozina dela locul al treilea în prima repriză a premiului Genova tot pentru galop la sosire.

● A. BOTA a fost amendat cu 100 de lei deoarece a scos târziu în padoc pe Rozina în prima repriză a premiului Genova.

● LA EVENT s'au plătit cotele:

TRIBUNA

Garda— Hai Hai 48.

Joppa Hanover—Domniţa Harry 12.

Szeged—Anny Worthy 188.

Veturia—Habar 1819.

PELUZA

Garda—Hai Hai 57.

Joppa Hanover—Domniţa Harry 15.

Szeged—Anny Worthy 375.

Veturia—Habar 2750.

Şi-au ameliorat recordul carierei:

Salcâm cu 1,9 secundă; noul record 1.30,9.

Avanti K cu 1,1 secundă; a marcat 1.28,9.

Garda cu cinci zecimi de secundă; a ajuns la 1.35,2.

A 1 cu şase zecimi de secundă; şi-a redus recordul la 1.36,1.

Hai Hai cu 3,4 secunde; a parcurs kilometrul în 1.29,6.

Szeged cu trei zecimi de secund(; a marcat 1.24,4.

Veturia cu 1,1 secundă; şi-a redus recordul la 1.34,7.

Odessa cu trei zecimi de secundă; a ajuns la 1.37,4.

● **PARIUL AUSTRIAC s'a reluat cu 50.000 lei şi a ajuns la 184.380 lei.**

Surprizele furnizate de Veturia şi Habar l-au închis. Va continua Sâmbătă.

● BARON SANCZ, armăsar de doi ani din Sancz şi Brânduşa a sosit în antrenament la Rayner.

● AZI se fac la secretariatul Jockey Clubului retragerile pentru alergările de Duminică.

Pariul austriac de azi

● **PARIUL AUSTRIAC de azi este important. Începe cu 172.878 lei. Cu suma cuvenită din joc, n'ar fi exclus să treacă de 300.000 lei.**

91 de angajar

în Braune Band von

Zilele trecute a expirat termenul de înscriere al marei curse germane „Das Braune Band von Deutschland". Clasica alergare germană de galop dotată cu 100.000 RM (lei 6 milioane), care se va disputa la 27 Iulie la München-Riem, şi la care participă cai de trei ani şi mai în vârstă, se bucură şi în acest an de o mare popularitate. Lucrul acesta reese din faptul că până la închiderea termenului de înscriere s'au primit nu mai puţin de 91 adeziuni. Grajdurile şi crescătoriile germane vor fi reprezentate de cai consacraţi ca: dula, Fa jana, Ma norden, s prezentan hipismulu ei. Cei m Geio, Mi chea gen rello, Z Vimiale pe lista Punctul cursei va nouilor c Belgia şi

I S M

AZI LA BĂNEASA

Boeru, Răsvrătit, Rusch şi Colombo vor disputa premiul Banu Mărăcine

Trei handicapuri de efect: Leonora, Rival şi Hâncu în premiul Odette

Reuniunea de azi dela Băneasa îşi sprijină interesul pe câţiva solizi piloni.

In această ordine de idei citâm în primul rând premiul Banu Mărăcine, o alergare rezervată cailor buni. Vor concura o serie de elemente bine cotate cari desigur că vor ocaziona o întrecere de real interes. Printre partanţi se află Boeru, Colombo, Rush şi Răsvrătit, cari au la activ performanţe merituoase.

Jocul încărcărilor şi descărcărilor le echilibrează la perfecţie şansele. Din această cauză este de scontat a luptă interesantă.

Accentul reuniunii cade şi asupra celor trei handicapuri cari, ca de obiceiu, sunt foarte reuşite. Nu vom neglija deasemeni premiul Odette, în care se întâlnesc Rival, Leonora şi Hâncu.

Cine va câştiga ?

PREMIUL LIDO

Lupta finală se va petrece între Tănase, Balyhoo şi Talalka. Pe linia dreaptă specialitatea contează. Tănase áreuşit să fie periculos şi'n alte companii decât în vânzări. Roibul dimineaţa galopează frumos. Vom recunoaşte că dă greutăţi celor două adversare. După cum spuneam însă şi mai sus, pe linia dreaptă contează specialitatea. Talalka şi ea merge bine pe kilometru. O considerăm periculoasă. La fel Balyhoo, care ultima oară a fugit bine.

Indicăm: TĂNASE, Talalka, Balyhoo.

PRIMA REPRIZĂ A PREMIULUI DRIDU

O alergare foarte grea. Hârtia este incapabilă să furnizeze o indicaţie.

La prima vedere se desprind Crainic, Nae şi Brandywine. Crainic, în singura lui cursă din acest an, a fugit excelent, deşi purta o greutate mare. Pensionarul lui Gabens este un neîntrecut specialist al milei. Forma lui deasemeni este bună. Despre Brandywine s'a vorbit bine. La antrenament a galopat excelent în câteva ori. In cursa publică pe care a susţinut-o, n'a confirmat însă nici parţial galopurile acestea. Şi aşa este un concurent redutabil.

Noi însă preferim totuşi pe Crainic, a cărui condiţie este verificată. Nae va face figură onorabilă. Roibul şi-a desăvârşit forma între timp. Va fi un concurent periculos.

Indicăm: CRAINIC, *Nae*, Brandywine.

PREMIUL ODETTE

Doggie a concurat frumos în premiul Tarzan. A fugit însă cam des în ultimul timp. N'ar fi exclus să se resimtă. Rămân deci Leonora, Rival şi Hâncu. Hâncu şi Leonora s'au întâlnit în premiul Maus. Rezultatul a fost favorabil armăsarului. Evident, Hâncu are dreptul la revanşă. Poate a progresat. Normal ar fi însă ca Leonora să-l învingă.

Cu Rival însă, situaţia Leonorei este mai grea. Pensionarul lui W. Gill a reintrat printr'o victorie. Dimineaţa, fratele lui Buburel dă deplină satisfacţie. Anturajul are mari speranţe în cariera lui. Şi pe linia dreaptă are tot ce îi trebue pentru a face carieră de cal bun. Distanţa şi pista pe care fuge azi îi convin. Eventualitatea care va birui pe Leonora este probabilă, mai ales căl a reintrare, aceasta a fugit sub valoarea din anul trecut.

Indicăm: RIVAL, *Leonora*.

PR. BANU MĂRĂCINE

Boeru, Răsvrătit, Colombo şi Rush sunt greu de separat. Toţi patru pot emite veleităţi, deoarece au la activ performanţe concludente.

In premiul Ghiaur, la reintrare, Boeru a fugit bine, plasânduse al treilea, după Buburel şi Barius. A fugit însă în uşor regres în premiul Toiag. Nu poate fi însă condamnat din cauza unei singure curse. Ceeace îi îngreunează misiunea este împrejurarea că dă descărcări adversarilor. Dintre aceştia, Colombo pare a fi un candidat de seamă al cursei. Acum o săptămână, roibul grajdului Predeal a fugit remarcabil. Primind trei kilograme dela Boeru, pare în situaţie de superioritate.

Pentru Răsvrătit distanţa este puţin lungă. Nici ultima lui cursă nu este prea faimoasă. Rush, graţie formei, este un concurent de seamă. Totuş este discutabil că va reuşi să reziste lui Colombo şi Boeru.

Indicăm: COLOMBO, *Boeru*.

PREMIUL IALOMIŢA

Un lot de mediocrităţi. Deci elemente cu valori nesigure. După rezultatele de până acum, Merlette II ar fi cea mai îndrituită să aspire la victorie. După ultima ei cursă s'a arătat inferioară cu două kilograme Mixandrei II. Adică o valoare care îi poate da victoria. Voe Bună, după exerciţiile de dimineaţă, ar părea în uşor progres. Este un adversar serios pentru Merlette II.

Outsiderá posibilă, Golanca.

Indicăm: MERLETTE II, *Voe Bună*.

A DOUA REPRIZĂ A PREMIULUI DRIDU

Roxelaine se află în plin progres. In două rânduri a fost la sosire. Probabil că s'a mai ameliorat între timp, deoarece are o origină de cal bun. Dealtfel nu trebue să arate mare lucru pentru a birui în acest lot modest.

Penitence a fost a doua Duminecă. Iapa d-lui colonel Pela a început să miste. Nu credem că va lipsi dela sosire. Lăeşiţa, graţie greutăţii pe care o poartă, va fi foarte periculoasă.

Indicăm: ROXELAINE, *Penitence*, Lăeşiţa.

PREMIUL OPAIŢA

Bravo mă a fost regulat la sosire. Indiciul unei perfecte condiţiuni. Totuş misiunea lui este grea. Estoc şi Agitatote au deasemeni şansă pe hârtie.

Indicăm: BRAVO MĂ, *Estoc*, Agitatote.

CONCURENŢII PROBABILI

Premiul LIDO — Vânzare
30.000 lei — 1300 metri

Gloria	53½	0
Jagodka	50½	x
Nekeal	44½	Cucu P.
Tănase	57	Vincent
Păpuşa II	47½	Simon
Talalka	51½	C-tinescu Şt.
Balyhoo	49½	Oprescu
Ena	49	Huţuleag I.

Premiul DRIDU — Handicap
35.000 lei — 1600 metri
Repriza I-a

Alice	2	0
Nae	58	C-tinescu Şt.
Blue Girl	56½	Mullot
Brandywine	56½	Gill
Olaf	56	x
Olanita	54½	x
Crainic	54½	Oprescu
Cint'e ţine	48	x
14 M.	48	Tasim

Premiul ODETTE
40.000 lei — 1700 metri

Doggie	57	C-tinescu Şt.
Ghizdei	57½	0
Leonora	57½	Ilinca N.
Rival	58½	Gill
Hâncu	59	Oprescu

Premiul BANU MĂRĂCINE
50.000 lei — 2200 metri

Boeru	61	Gill
Agitatote	57	0
Răzvrătit	55½	Cucu
Colombo	58	Vincent
Rush	56	Mullot
Monfaucon	58½	0

Premiul IALOMIŢA — Vânzare
30.000 lei — 1600 metri

Golana	47½	C-tinescu G.
Buhor	51	0
Trévoux	57	0
Merlette II	57½	Mullot.
Voe Bună	55	Huţuleag V.
Para Leu	49	Oprescu

Premiul DRIDU — Handicap
35.000 lei — 1600 metri
Repriza II-a

Farmec	64	0
Pénitence	61½	Ilinca
Voe Bună	60½	0
Roxelaine	59½	Mullot
Potop	57½	C-tinescu Şt.
Băieţel	56	Vincent
Lucie	53½	0
Trevoux	53	Cucu
Lăeşiţa	51	Logofătu
Para Leu	49½	0

Premiul OPAIŢA — Handicap
40.000 lei — 2000 metri

Colombo	64	0
Agitatote	61½	Gill
Bravo mă	57½	Vincent
Roy	57½	Mullot
Szantas	55	Cucu
Etelköz	55	0
Estoc	55	Ilinca
Cordon Rouge	52	C-tinescu Şt.
Doruleţ	51½	x
Girardi	49	Oprescu
Han	48½	Tasim
Lup	46½	x
Zefir	44½	C-tinescu G.

Cei mai buni cai de obstacole din Franţa vor fugi în Germania

Marea cursă de obstacole a hipismului german, „Deutschen Alpen-Preis", dotată cu 50.000 RM (lei 3 milioane), care se va alerga la 20 Iulie la München, se va bucura în acest an şi de participarea celor mai buni steepler-i parisieni, Barboteur, Kid's Legend, Kerfany, Kirdul şi Barbillon.

Presa şi alergările de azi

PREMIUL LIDO

Universul Sport: Tănasa, Talalka.
Universul: Nakeal, Talalka.
Gazeta Sporturilor: Gr. Predeal, Balyhoo.
Timpul: Talalka, Balihoo.
Ordinea: Tănase. Talalka.
Evenimentul: Balyhoo, Tănase.
Viaţa: Tănase, Balyhoo.
Cei mai indicaţi: Grajdul Predeal 4. Balyhoo 1, Talalka 1, Nekeal 1.

PREMIUL DRIDU
(Repriza I-a)

Universul Sport: Crainic, Nae.
Universul: Nae, Crainic.
Gazeta Sporturilor: Crainic, Olaf.
Timpul: Brandyvine, Nae.
Ordinea: Nae, Blue Girl.
Evenimentul: Crainic, Olaf.
Viaţa: Crainic, Brandywine.
Cei mai indicaţi: Crainic 4, Nae 8, Brandywine 1.

PREMIUL ODETTE

Universul Sport: Rival, Leonora.
Universul: Rival, Leonora.
Gazeta Sporturilor: Rival, Leonora.
Timpul: Leonora. Rival.
Ordinea: Leonora, Rival.
Evenimentul: Hâncu, Rival.
Viaţa: Leonora, Rival.
Cei mai indicaţi: Leonora 3. Rival 3, Hâncu 1.

PREMIUL BANU MARACINE

Universul Sport: Colombo, Boeru.
Universul: Boeru, Rush.
Gazeta Sporturilor: Boeru, Răzvrătit.
Timpul: Rush, Boeru.
Ordinea: Boeru, Rush.
Evenimentul: Răsvrătit, Boeru.
Viaţa: Boeru, Răzvrătit.
Cei mai indicaţi: Boeru 4, Colombo 1, Răzvrătit 1, Rush 1.

PREMIUL IALOMIŢA

Universul Sport: Merlette II, Voe Bună.
Universul: Voe Bună, Para Leu
Gazeta Sporturilor: Merlette. Voie Bună.
Timpul: Merlette II, Voe Bună
Ordinea: Voie Bună, Merlette II.
Evenimentul: Para Leu, Merlette II.
Viaţa: Golana, Merlette II.
Cei mai indicaţi: Merlette II 3, Voie Bună 2, Golana 1, Para Leu 1.

PREMIUL DRIDU
(Repriza II-a)

Universul Sport: Roxelaine. Penitence.
Universul: Lăeşiţa, Penitence.
Gazeta Sporturilor: Roxelaine. Penitence.
Timpul: Roxelaine, Potop.
Ordinea: Penitence, Potop.
Evenimentul: Băeţel, Potop.
Viaţa: Roxelaine, Penitence.
Cei mai indicaţi: Roxelaine 4, Băieţel 1, Penitence 1, Lăieşiţa 1.

PREMIUL OPAIŢA

Universul Sport: Bravo mă, Estoc.
Universul: Agitatote, Han.
Gazeta Sporturilor: Bravo mă, Cordon Rouge.
Timpul: Cordon Rouge, Agitatote.
Ordinea: Roy, Szantas.
Evenimentul: Bravo mă, Zefir
Viaţa: Bravo mă, Roy.
Cei mai indicaţi: Bravo mă 4, Agitatote 1, Roy 1, Cordon Rouge 1.

Alergările de trap

Băneasa-Trap; Ziua 1-a SAMBATA 3 MAI

– PROGRAM DEFINITIV –

Premiul ADDA WATSON
Condiţie — 25.000 lei

1700 Jack. Beţiv, Sultana, Dor de Ducă, Florita.
1740 Livada, Zenit.
1760 Peter Gordon
1780 Busuioc
1800 Diadia Lul.

Premiul ADOLAR
Condiţie — 25.000 lei

1700 Petruşca.
1720 Liuba, Doina IV, Fidel, Pripita, Lucica, Hulda, Tumba.
1740 Happy End, Râmniceanca, Râuleţ.
1760 Beatrice, Cojeanca.

Premiul ANTENOR
Condiţie — 25.000 lei

2100 A 1, Crisantema, Făt Frumos II, Făt Frumos III, Adam, Săbioara.
2120 Lucky Boy.
2140 Atlantida, Chiquita, Voinicu, Lupoaica.

Premiul BANEASA TRAP
Seria I-a
Finala — 340.000 lei

Premiul BANEASA TRAP
Seria II-a
Finală — 340.000 lei

Premiul ELECTOR
Condiţie — 60.000 lei

1620 Ialomiţa.
160 Paj Axtell, Aurica, Arama, Avanti K, Vatel, Hai Hai.
1680 Columbus, Gaby M., Birlic, Nineta.
1700 Josedale Margot, Titan
1720 Gladiator II.
1740 Petruş, Belşug.

Premiul APIS
Handicap — 20.000 lei

1700 Draca, Cimbric.
1720 Olga, Victoria.
1740 Ciuleandra, Uniotn, Uria, Râmniceanca, Ciuruc, Ancuţa, Amok II, Ropot Isvor T.
1760 Talisman, Lilia, Baba Dochiţa, Ikar, Zanzibar, Fusta II, Iarba, Chiot, Dry Dry, Lut.
1780 Haviajana, Walevska, Halal, Crisantema.
1800 Nicevo, Veturia, Făt Frumos III.
1820 Aron, Garda, Voinicu, Opera

Premiul ALLAN
Handicap — 25.000 lei

2100 Tais.
2120 Măgura, Cina, Vrăjitor.
2140 Sultana, Pinkerton, Rozina, Păduret II, Victor, Dudu Gordon, Joker.
2160 Zvon, Hotin, Răsura, Şoim, Dreapta.
2180 Bandit II, Busuioc, Tava, Urganda, Zenit, Chilip...
2220 Voinţa.

SKI

La zece zile de Cupa Bucegilor

Cum se prezintă Valea Cerbului. Pregătirile făcute. Cojocariu ține să câștige și în acest an

Ski Club București organizează în regie propie

Sinaia, 29 Aprilie

Pentru a doua oară în existența Cupei Bucegilor, această manifestațiune sortită să se desfășoare în zilele de Paști, rupe în acest an cu tradiția și se dispută la o altă dată.

Ski Club București ținând cu orice chip ca tot el să închidă — ca și până acum — sezonul marilor competițiuni, a fixat desfășurarea acestui concurs pentru ziua de 10 sau 11 Mai.

TREI PUNCTE IMPORTANTE

Organizarea unei competițiuni de ski este condiționată de o serie de numeroase probleme; desfășurarea Cupei Bucegilor în special, este în funcție de următorii factori:

a) Zăpadă;
b) Concurenți;
c) Organizare.

STAREA ZAPEZII

Ultima escapadă pe munte ne-a dus și prin Valea Cerbului — teatrul competițiunii dela 10 Mai. In ciuda unui strat de „pulver" de câțiva centimetri, căzut în căldare, starea zăpezii, în general, nu este prea strălucită pe vale. Inainte de „Bordei" este o limbă de pământ care va îngreuna sarcina celui menit să traseze pârtia, la fel se prezintă situația într'un alt loc pe firul văii.

Zăpada este moale, apoasă și grea și ea va da mult de lucru concurenților.

Aceasta este situația la 29 Aprilie. Acum ninge din nou, așa că până la 10 Mai se mai pot produce schimbări.

In concluzie, în ciuda datei înțârziate și a zăpezii, credem că din acest punct de vedere „Cupa Bucegilor" nu poate fi amenințată.

CONCURENȚII

Un alt punct mai important îl constitue însă concurenții și în această privință sfătuim pe organizatori să repete invitațiile către cluburi, să intervină la unități pentru permisiile lui Ciocoiu, Bursuc, Bucur și Marinaș, și să acorde cât mai mari avantaje participanților.

ORGANIZAREA

Retragerea d-lui B. B. Assan dela organizare, are darul să complice oarecum lucrurile.

Ski Club București va trebui, de data aceasta, să organizeze prin mijloace proprii. D. Silică Nicolau, dr. M. Andreescu, av. N. Baciu, I. Gaiser, Ch. Teodorescu, ajutați de Filică Pascu, vor căuta să rezolve regizarea acestei competițiuni și suntem siguri că vor reuși.

CE PREGATIRI S'AU FACUT

Până în prezent Ski Club București a trimis invitații cluburilor (cari vor trebui repetate în special în Brașov). A confecționat insigna comemorativă și plachetele. A luat măsuri pentru ca skieurii să fie întruniți la o masă comună după concurs.

PREȘEDINTELE FEDERAȚIEI ȘI AL SKI CLUBULUI BUCUREȘTI VOR ASISTA LA CONCURS

Suntem informați că la desfășurarea Cupei Bucegilor din acest an, va asista și d-nii consilier N. Șerbănescu, președintele Federației de ski și d. av. Alimănești eanu, președintele S. C. B.-ului. La aceștia se vor mai adăuga și membrii comitetului S. C. B.

COJOCARIU ȚINE SA-ȘI PASTREZE CUPA

In ultima Duminică, în ciuda unui viscol, cum de mult nu a mai fost pe Bucegi, Cojocariu, dela I.A.R., glorios învingător de anul trecut, a urcat la Omul.

Brașoveanul profitând de o zi liberă, a scoborît Valea Cerbului. D. ing. Florescu ține cu orice chip ca I.A.R. să-și înscrie și în acest an numele cu un reprezentant al său în palmaresul acestui trofeu.

Rămâne de văzut dacă d. V. Voicu prin Sulică sau frații Munteanu, nu-i vor răsturna socotelile.

Dar un cuvânt de spus mai au și cei dela Clubul Sportiv German (K. S. V.).

In perspectivă, un duel aprig.

C. M.

VOLLEY

Azi, pe terenurile Facultății de Medicină, încep campionatele universitare

Programată de mult, prima etapă a campionatului universitar de volley-ball se va disputa azi, dacă timpul nu se va opune din nou.

1 Mai va însemna începutul muncei tinerilor studenți și pe acest tărâm.

In primele matchuri amicale disputate între Universități, s'a văzut că materialul uman nu lipsește și că dacă acești tineri ar fi încadrați într'o organizație bună, ar putea face lucruri bune.

Matchurile din prima zi sunt numeroase programând și câteva dispute strânse.

Matchurile zilei vor fi cele dintre Medicină-Politehnică și Farmacie-Științe.

Având în vedere că fiecare echipă are câte doi sau trei jucători legitimați pe la diferite cluburi de volley, reușita partidelor de mâine este asigurată.

Matchurile cele mai frumoase vor fi desigur în semifinale și în finale, când se vor întâlni echipe compuse numai din jucători de valoare.

Nu trebue să trecem cu vederea că cele mai frumoase partide de volley-ball din ultimul timp, au fost cele dintre Medicină—Drept, Academia Comercială — Drept și Medicină-Drept.

VOLLEY-BALL MASCULIN
Seria I Teren Medicină No. 1
Ora 15 DREPT—FARMACIE
arbitru G. Epuran

Primul match din acest campionat este cel dintre Drept și Farmacie Ca joc, partida nu va fi de factură prea înaltă deoarece echipa Dreptului poate fi socotită finalista seriei.

Totuși, elanul „farmaciștilor" să sperăm că va suplini lipsurile tehnice, astfel ca lupta să rămâie interesantă.

Favorit: Drept

Ora 15.45. TEOLOGIE—DREPT
arbitru N. Dragomirescu

Teologia, deși inferioară Dreptului din punct de vedere tehnic, dacă va ști să profite de faptul că adversarii joacă două partide consecutiv, va scoate un rezultat strâns.

In caz contrariu, va trebui să ne mulțumim cu bombele lui Costy Herold și Țețu care desigur că vor fi destul de spectaculoase.

Favorit: Drept

Ora 16,30. TEOLOGIE—FARMAC.
arbitru F. Brătan

De data aceasta Teologia va fi cea care va juca două matchuri consecutive și dacă nu va fi la punct cu antrenamentul de condiție fizică, va trebui să părăsească terenul învinsă.

In caz contrar, vom asista la o luptă foarte strânsă în care victoria înclină totuși către Farmaciști.

Favorit: Farmacia

Ora 17.15. DREPT—ȘTIINȚE
arbitru G. Epuran

Al treilea și ultimul match pe care îl dispută azi Dreptul, este cel cu Științele.

Cei dela Științe, dacă vor juca cu mult suflet, vor putea scoate un rezultat frumos, fără a emite pretenții la victorie.

Dreptul va termina deci ca învingător în matchurile din prima etapă a campionatului Universitar.

Favorit: Drept.

Ora 18 FARMACIE—ȘTIINȚE
arbitru D. Marinescu

Partida cea mai strânsă a seriei I-a, va fi cea dintre Farmacie și Științe. Echipele fiind de forțe egale, jocul va fi foarte disputat. Desigur că Științele sunt handicapate de faptul că dispută unul după altul două matchuri.

In orice caz, victoria finală va fi a „farmaciților".

Favorit: Farmacia.

Ora 18.30. TEOLOGIE—POLITEHNICA
arbitru N. Dragomirescu

Echipa secundă a „arhitecților" va disputa și ea un match în prima zi. Având în vedere că va juca garnitura doua a Arhitecturii, ne face să indicăm ca învingător pe teologi.

Favorit: Teologia.

SERIA II. TEREN No. 2

Ora 15. MEDICINA—LITERE
arbitru F. Brătan

Medicina, cea de a doua echipă vedetă a campionatului Universitar, va întâlni Literele, care cu tot elanul pe care îl vor depune nu pot câștiga. Doctorii dacă vor prezenta echipa completă, vor câștiga ușor în două seturi.

Favorit: Medicina.

Ora 15.45. S. U. E. F.—MEDICINA
arbitru Gr. Avachian

A doua victorie pe care o vor repurta „doctorii" azi, va fi cea asupra S.U.E.F.-ului.

Matchul va fi totuși interesant căci desigur că jucătorii S.U.E.F.-ului își vor vinde scump pielea.

Deci nu match interesant, în care victoria nu poate scăpa medicinițtilor.

Favorit: Medicina.

Ora 16.30. ACADEMIA COMERCIALA—LITERE
arbitru Al. Donici

Academia Comercială va trece cu ușurință peste primul obstacol, deoarece Literele nu pot opune o rezistență prea serioasă. Spectaculozitatea va fi însă asigurată căci nu trebue să se uite că în echipa Academiei Comerciale joacă: Țică Beraru, Gicu Constantinescu ș a.

Favorit: Academia Comercială.

Ora 17.15. ACADEMIA COMERCIALA—S.U.E.F.
arbitru G. Epuran

Și cel de al doilea joc pe care îl dispută nu poate pune în pericol echipa Academiei Comerciale deoarece S.U.E.F.-ul îi este inferior din puncte de vedere tehnic.

Favorit: Academia Comercială.

Ora 18. LITERE—S.U.E.F.
arbitru Al. Donici

Un match echibrat este cel dintre Științe și S.U.E.F. Echipele fiind de forțe egale, lupta va fi dârză și învingătorul cu greu desemnat. Având în vedere că S. U. E. F.-ul va fi mai obosit, credem că Literele vor sesiza acest fapt și vor profita de el.

Favorit: Litere.

Ora 18.30. POLITEHNICA I—MEDICINA
arbitru F. Brătan

Derbyul zilei va fi desigur partida dintre Politehnica I și Medicina.

Două dintre cele mai puternice formații ale seriei a II-a se vor întâlni într'o luptă decisivă pentru locul lor în clasament.

Medicina pe lângă că are jucători buni, are și o echipă rutinată, astfel că va reuși să termine învingătoare.

Favorit: Medicina.

NIKY DRAGOMIRESCU

RUGBY

Politehnica, după un joc spectaculos, a învins Academia comercială cu 12-6 (3-3)

Asistență record

Rugbyul universitar și-a trecut cu succes examenul ieri, în fața unei asistențe record.

Am văzut ieri pe terenul U.F.S.R. un joc complect disputat și mai ales, ca valoare, între două echipe universitare, care nu a fost cu nimic sub nivelul celor de campionat.

Rezultatul e normal, deoarece a învins cel mai bun pe teren.

Echipelor, cu toate că au fost formate din jucători consacrați, le-a lipsit coeziunea. Totuși jocul a avut faze excelente, cum rar pot fi văzute.

Cum spațiul nu ne permite, vom trece la descrierea jocului, restul lăsând pe altădată.

POLITEHNICA — ACADEMIA COMERCIALA 12—6 (3-3)

Dela prima vedere echipa Politehnicei pare favorită, fiind în formație complectă, față de Academia comercială, care s'a prezentat numai în 13 și fără titulari.

Pe teren lucrurile se schimbă și atacurile insistente ale Politehnicei sunt oprite la timp de Acad. Comercială, în care excelează N. Nicolau, Matei Dumitrescu, Vulescu și Sterian.

Jocul se menține cu un ușor avantaj pentru Politehnică până către sfârșitul reprizei, când de la o tușe Miky Diaconu (P.) prinde și după ce pătrunde prin apărarea adversă, pasează lui Lucian Popovici, care marchează: 3—0 pentru Politehnică.

Academia Comercială, contraatacă și pierde prin Solidu și M. Nicolau o fază clară făcută de Matei Dumitrescu.

Nu trece nici un minut și o obstrucție făcută în buttul Politehnicei, arbitrul dictează lovitură liberă, transformată de N. Nicolau: 3—3.

In repriza II-a Academia Comercială este obosită în urma eforturilor anterioare și este dominată de Politehnica.

Marchează Marinescu dintr'o deschidere frumoasă a lui Pop. Trei sferturile și înaintarea Politehnicei sunt net superioare și se mai marchează prin Andrieș din sarje pe 3/4 și Iotzu în stil personal.

In ultimele minute Ac. Comercială își revine și marchează prin Tulbure cu ajutorul lui Leduș și Niculescu Solidu.

Fluerul final al d-lui V. Fanella, care a condus foarte bine, găsește scorul 12—6 pentru Politehnica.

S'au remarcat dela Politehnica: Andrieș, Iotzu, Ponescu, Pop, Adam S. Ghica, Marinescu Popovici și N. Ionescu iar dela Acad. Comercială N. Nicolau, Teodorescu, Tulbure, Sidey, Matei Dumitrescu și Solidu Niculescu.

FORMAȚIILE

POLITEHNICA: N. Ionescu, S. Ghica, Marinescu, Damian, Popovici, Andrieș, Popa, Pomescu, Diaconu, Moisescu, Pop, Manj, Iotzu, Adam, Costescu.

AC. COMERCIALA: Sterian, Vulescu, N. Nicolau, M. Dumitrescu, Iordan, Marcu Nicolau, Iatropol I, Samson Nicolau, Tulbure, Teodorescu, Fabio, Cristescu, Sady, Solidu Niculescu, Gh. Dumitrescu.

Ac. Comercială a fost lipsită de serviciile următorilor titulari: Nelu Popa, Riegler, Fănică Bârsan, Beloiu și Ieremia.

Finala tot între aceste echipe va avea loc la 10 Mai.

FYB.

Astăzi începe campionatul interecolar

In urma strădaniilor foștilor conducători ai rugbyului, școlarii vor avea și ei în acest an campionatul lor, în joc fiind cupa Henry Manu.

S'au înscris 8 școale cari vor juca pe terenurile din Capitală, după programul următor, cu caracter eliminatoriu.

PROGRAMUL MATCHURILOR PENTRU CAMPIONATUL INTERȘCOLAR (CUPA HENRY MANU)
Joi 1 Mai 1941

Liceul Sf. Gheorghe—Lic. N. Bălcescu, ora 17, teren Velodrom, arb. M. Vardala.

Lic. Industrial — Școala Horticultură, ora 17, teren U.F.S.R., arb. Gh. Nicola.

Lic. Prof. Asociați — Lic. Gh. Lazăr, ora 15.30, teren U.F.S.R., arb. Dan Iovănescu.

Lic. Gh. Șincai — Lic. Cantemir, ora 17, teren T.C.R. arb. F. Herck.

BASKET

Un sport pentru școlari

Continuăm publicarea articolului d-lui prof. N. Dușescu

5. Când un jucător se poartă incorect — sancțiune o aruncare liberă la coș — de către echipa adversă.

6. Când un jucător părăsește terenul fără să fi cerut voie (sancțiune — o aruncare la coș.

7. Când un jucător reintră în teren a patra oară (sancțiune — o aruncare liberă.

8. Ori de câte ori arbitri vor constata infracțiuni ce trebuesc pedepsite dar nu pot fi considerate greșeli personale, o aruncare liberă.

9. Când un jucător vorbește cu arbitri, oficiali de teren, sau cu persoane din afara terenului — o aruncare liberă.

10. Când un înlocuitor intră în teren înainte ca jocul să fi fost întrerupt — sau nu s'a prezentat scorerului și arbitrilor — aruncare liberă.

11. Când însoțitorii reprezentației și persoanele care se găsesc în afara terenului ar căuta să dea sfaturi și directive de joc sau vor face observațiuni arbitrilor — aruncare liberă.

GREȘELI PERSONALE

Dat fiind că jocul trebue să se desfășoare numai asupra mingiei o greșală personală, are loc atunci când un jucător întrebuințează indiferent ce formă de joc dur și incorect față de adversar fiindcă acesta are sau nu mingia.

Un jucător nu are voie,

— să rețină, să lovească cu piciorul, să împingă, să blocheze pe adversar, să apuce sau să-l încongioare cu brațele, să marcheze din față, să marcheze din spate, să desfășoare un joc brutal și greoi, — împedica în orce fel pe un jucător care tocmai arunca la coș.

Când un jucător în timpul unei driblări intră peste adversar în apărare și vine în contact personal cu el fără a depune nici un efort pentru a-l evita este pedepsit cu o greșală personală.

Greșelile personale enumărate mai sus se pedepsesc astfel cu două aruncări libere dacă s'a atacat un adversar care arunca la coș și încercarea n'a reușit.

Cu o aruncare liberă dacă s'a atacat un adversar care arunca la coș și coșul a reușit și în orice altă situație expusă mai sus.

In cazul unei greșeli duble, ambii jucători vor fi pedepsiți cu câte o aruncare liberă împotriva fiecărei echipe

Când 2 sau mai mulți jucători din aceiaș echipă comit simultan o greșală personală împotriva unui adversar aceasta va fi socotită cât făcută de fiecare în parte notându-se pe foea de arbitraj.

(Sfârșitul în nr. viitor)

TENNIS

Echipa de tennis a Germaniei debutează în „Cupa Dunării" împotriva Ungariei

După matchul recent disputat împotriva Italiei la Milano, echipa de tennis a Germaniei va susține un nou match, în zilele de 8,9 și 10 la Budapesta împotriva Ungariei. Această întâlnire va însemna în același timp și debutul echipei de tennis a Germaniei în competiția numită „Cupa Dunării".

HANDBALL

Insfârșit handbalul are un nou prilej de afirmare

Mediaș se arată a fi un centru prodigios pentru acest sport

Sporturile minore au avut, întotdeauna, parte de o activitate tot atât de... minoră.

Și când e vorba de handbali, noțiunea activitate nici nu este compatibilă. Pentru că, la noi, acest sport atât de oropsit, nu numai că este lipsit de activitate, dar însăși spiritul de inițiativă nu există.

Considerațiunile acestea au darul de a face surprinzătoare veștile bune ce le primim din Mediaș.

Se știe că handballul, sport prin excelență german, este practicat, în deosebi în centrele săsești din Ardeal: Mediaș, Sighișoara, Sibiu, Brașov, etc.

Ingrijorarea cu care un elev din Mediaș ne scrie, denotă faptul că handballul încă n'a trecut, cu totul, în lumea uitării.

Iată, de altfel, ce spune interlocuitorul nostru: „Cetind cu atenție fiecare număr al ziarului „Universul Sport", am observat că vă ocupați în mod intens de propagarea și popularizarea handballului, care, în ultimul timp, a fost atât de neglijat. Prin articolele apărute în coloanele ziarului, ați contribuit la sprijinirea acestui frumos sport".

Printre altele, elevul din Mediaș, ne face cunoscut că dacă în celelalte orașe din Ardeal nu s'a jucat în acees an handball, în orașul de pe Târnava Mare, s'au și disputat cinci matchuri.

Cea mai reprezentativă echipă a orașului este desigur aceea a liceului german „Roth", care dispune de reale talente.

Până acum au dispus de două ori de niște selecționate ale armatei germane, cu scorurile de 10:1 și 8:7. Au mai învins reprezentativele școalei comerciale și școalei de agricultură, cu severele rezultate de 18:3 și 11:1.

Ultimul match s'a jucat între două selecționate ale liceului. Jocul a fost cuplat cu o partidă de football și a dat deplină satisfacție publicului din Mediaș, care a gustat cu plăcere un joc frumos.

Și pentru a încununa cu succes o activitate prodigioasă, pe tărâmul handballului, echipa liceului „Roth" primește Duminică vizita reprezentativei liceului „Brukenthal" din Sibiu. Cu atât mai mult cu cât, tot Duminică, se dispută la Mediaș și matchul amical de football dintre Vitrometan și Universitatea, suntem siguri că programul cuplat de pe terenul Sparta promite un eveniment sportiv de cea mai mare importanță pentru Mediaș. Iată că handballul are, astfel, un nou prilej de afirmare.

RAION SPECIAL CU:

ARTICOLE DE SPORT

ASORTIMENT VARIAT – PREȚURI EXCEPȚIONALE

POPP & BUNESCU

STR. BĂRĂȚIEI 2
Piața SF. GHEORGHE
ETAJUL III

2300

BOX

In vederea matchului dela Lipsca

Gheorghe Popescu a părăsit aseară Capitala

In Germania el va lupta cu Karl Beck sau Kurth Bernhardt

Chestiunea plecării lui Gheorghe Popescu în Germania este un fapt cunoscut de aproape o lună. Am anunțat la timp că un promotor din Lipsca a oferit un match campionului României și acesta a răspuns afirmativ solicitatorului, ca și Vasile Șerbănescu, fostul campion național la toate categoriile, care deasemenea va boxa la Lipsca.

Cei doi compatrioți ai noștri au fost programați în fruntea unei reuniuni ce se va desfășura în ziua de 5 Mai în arena Albert Halle din sus citatul oraș al Reichului.

ADVERSARII ROMÂNILOR

La Lipsca, Vasile Șerbănescu va înfrunta pe Kurth Haymann, unul dintre greii germani cari candidează la supremația în boxul Reichului și Gheorghe Popescu, campionul României la categoria până, se va întâlni cu Karl Beck sau Kurt Bernhardt.

Deocamdată nu se știe care din cei doi boxeuri germani va fi desemnat să lupte cu compatriotul nostru, dar lucrurile se vor stabili definitiv Vineri după amiază, când Gheorghe Popescu va lua contact cu organizatorul din Lipsca.

CAMPIONUL ROMANIEI A PARASIT ASEARA CAPITALA

Se știe că promotorul din Lipsca a acceptat să acopere spezele de deplasare cu avionul pentru cei doi boxeuri români, dar nu a acceptat să plătească și pentru un însoțitor decât în cazul când Gheorghe Popescu ar face deplasarea cu trenul. Campionul României a preferat a doua alternativă spre a avea la colțul său pe un om cunoscut

A hotărît deci să se deplaseze cu trenul și eri după amiază ne-a vizitat la redacție în chip de călător gata de plecare, pentruca aseară, la ora 19,15 să se îmbarce în Orient Express cu destinația Berlin.

Vizita ne-a făcut-o odată cu d. Gheorghe Chițu care îl însoțește și în Germania Tovarășul de drum al lui Gheorghe Popescu este fratele d-lui Jean Chițu, unul dintre marii susținători și protectori ai campionului României.

Inainte de a ne părăsi, Gheorghe Popescu ne-a spus că deține o formă avansată și că, deși nu a mai boxat de mult în public, este convins că va reprezenta onorabil culorile românești, cu toate că atât Karl Beck cât și Kurth Bernhardt sunt elemente consacrate ale ringului german.

Campionul României se bizue, îndeosebi, pe pumn și pe voința de victorie care îl animă.

ȘERBANESCU PLEACA SAMBATA DIMINEAȚA

Fostul campion al României și adversarul lui Kurth Haymann a preferat celălalt mijloc de deplasare și, în consecință va părăsi Capitala Sâmbătă dimineața. El va călători cu avionul până la Berlin și apoi cu trenul până la destinație.

Este de netăgăduit că din doi, Gheorghe Popescu este cel care a procedat mai bine, întrucât sosind Vineri la Berlin el va avea destul timp de odihnă, se va putea obișnui cu alimentația și s'ar putea să profite și de aclimatizare.

Al 75-lea match internațional al echipei Germaniei

Duminică la Bratislava echipa de box amator a Germaniei întâlnește naționala Slovaciei. Este interesant de relevat că această întâlnire va constitui al 75-lea match internațional din cariera boxului amator german. Cu prilejul acestui match jubiliar, culorile Reichului vor fi apărate de următorii boxeuri

Categoria muscă: Obermauer (Colonia).

Categoria cocoș: Wilke (Hanovra).

Categoria pană: Petri (Kassel).

Categoria ușoară: Thata (Prenzlau).

Categoria semimijlocie: Heese (Düsseldorf).

Categoria mijlocie: K. Schmidt (Hamburg).

Categoria semigreu: Baumgarten (Hamburg).

Categoria grea: Runge (Wuppertal).

Echipele de box amator ale Germaniei și Slovaciei se întâlnesc pentru a treia oară. Primele două întâlniri au fost câștigate de Germania cu 14:2 și 16:0.

ATLETISM

Azi 1 Mai

Marea probă populară de marș București-Popești-Leordeni București: 11.500 m.

Astăzi va avea loc o mare probă populară de marș, organizată de gruparea Stadiul Român și deschisă tuturor categoriilor de mărșăluitori.

Este a treia probă pe care o organizează gruparea Stadiul Român. Drumul pornit pentru redresarea marșului românesc, se îndreaptă cu pași mari spre succes.

Traseul: plecarea va avea loc la orele 9.30 din fața Velodromului din șoseaua Olteniței pe următorul parcurs: A. C. S. A. șos. Olteniței-Mandravela, Popești-Leordeni și retur: 11.500 m.

Echipament: pantofi cu talpă groasă, maillot și chiloți albi pentru individuali, iar pentru ceilalți culorile clubului din care face parte.

Detalii de organizare: Concurenții vor fi prezenți la locul plecării la orele 8.30 pentru îndeplinirea formalităților premergătoare și primirea numerilor.

Ținuta: Marșul, după însuși definiția cuvântului, înseamnă mersul pe jos, rămânând dela sine înțeles că este cu desăvârșire oprită fuga. Se atrage atențiunea participanților că după trei avertismente vor fi descalificați.

Ordinea pe parcurs: pentru o cât mai bună supraveghere, vor funcționa o serie de comisari bicicliști cari vor urmări pe mărșăluitori îndeaproape spre a nu călca regulele mersului.

JURIUL

Președinte: Eugen Stoian.
Cronometrori și judecători: Comisar Iorgulescu, Ion Ionescu, Costel Pykomar, Vasile Firea, D-tru Albu, Costel Păun, Sandu Guine.
Starter: Ion Paraschivescu.
Secretar: Valeriu Mitrea.

Azi pe A.N.E.F.

VENUS organizează un concurs de pistă „în familie"

După cum am anunțat, Venusul organizează primul concurs de pistă al anului.

Vor lua parte toți atleții, împreună cu fetele și copiii clubului.

Credem foarte interesantă această reuniune a Venusului. Va fi foarte interesantă mai ales după ce federația de specialitate n'a putut să organizeze până acum. Dar aceasta n'a împiedicat unele grupări de a-și continua activitatea prin antrenamente și crossuri în tot timpul iernii. Dacă am pierdut multe Duminici fără un program atletic, trebue ca măcar ca de aci înainte să urmăm drumul concursurilor.

Și deschiderea o face o grupare, care înainte de toate și-a format un mănunchi de tineri legați între ei de aceleași sentimente, nutrind aceiași ideie: Ridicarea numelui clubului prin prezentarea lor de totdeauna.

Ziua de azi, nu înseamnă decât unul din punctele pe care și le-au propus să le atingă. Astfel vom avea ocazia, să vedem pe un Vlad și Sergiu Cunescu, Hidioșanu, Ludu și frații Dumitrescu, Drăgulănescu, sau pe Geta Richtes, Rodica Riegler și toți copiii clubului.

Sub conducerea d-lui Modest și prof. Cojocaru și cu ajutorul dat de d. J. Beicu și I. Ionescu, credem că reușita reuniunii va fi asigurată.

Probele se vor disputa începând dela ora 8, în ordinea următoare:

Atleții clubului

100 m. greutate, prăjină, 110 m. garduri, 300 m. disc, lungime 1.500 m. înălțime, suliță, 300 m. ștafete 4×100 m.

Copii și fete:

runcarea greutății.
60 m., săritura în înălțime, aProbele copii și fete vor fi intercalate între celelalte.

COMUNICAT

Urmare mandatului primit, de a prelua conducerea Federației Române de Atletism, din partea domnului Conducător al Sportului Românesc, aduc la cunoștință tuturor sportivilor din atletism următoarele:

a) Preluarea întregei gestiuni a fostului Directorat de Atletism va avea loc Vineri, 2 Maiu 1941, orele 20, la sediul din calea Victoriei No. 52 (etajul II), localul fost „Straja Țării".

In vederea predării și primirii, rog pe toți foștii conducători ai Directoratului trecut și ai fostei Federațiuni, să binevoiască a fi prezenți.

b) Până la noui dispoziții, se mențin în totul hotărîrile luate de fostul Directorat privind activitatea pe teren și programele.

In consecință apelez la toți conducătorii de regiuni și grupări să activeze cât mai intens pe teren.

c) Domnul Ioan Ionescu-Puștiul este însărcinat cu dirijarea atletismului bucureștean, în această calitate d-sa va lua toate măsurile necesare ca programul fixat să fie executat în totul.

d) Apelez călduros pe lângă foștii membri ai F. R. A., Directorat, grupări, presă, etc., invit de asemeni special pe domnii profesori de Educație Fizică de la liceele din Capitală să binevoiască a fi prezenți Vineri 2 Mai a. c., orele 20, la sediul F. R. A., Calea Victoriei 52, et. II, pentru a lua în comun hotărîrile de ridicarea atletismului.

Președintele F. R. A., **Virgil Ion.**

BINDEA-MARIAN-REITER-ZSIZSIK-VODA

Ce ziceţi de această linie de atac a României de Vest?

Duminică se vor disputa două deschideri

Echipa grupului aviatic german este prima echipa militară care evoluează în Capitală

După cum scriam, districtul Timişoara şi-a luat obligaţia să alcătuiască cea mai bună echipă a României de Vest pentru matchul de Duminică, pentrucă acordă acestui joc un interes deosebit.

Şi o dovadă în plus o constitue faptul că timişorenii au cerut ca matchul să fie arbitrat de d. Emil Kroner.

Aseară a avut loc o nouă convorbire telefonică cu d. dr. Roman, preşedintele districtului Timişoara.

D. dr. Roman a comunicat că şi-a alcătuit lotul din jucători dela Timişoara, Brad, Reşiţa şi Arad. Adică:

Portari: **Pavlovici (Tim.)**.

Fundaşi: **Iancu (Brad), Felecan (Tim.), Volentir (Arad).**

Mijlocaşi: **Simatoc (Tim.), Csipai (Reş.), Mladin, Şiclovan (Arad), David (Brad).**

Inaintaşi: **Bindea (Tim.), Marian (Brad), Reiter (Tim.), Zsizsik (Reşiţa), Vodă (Tim.), Henegar (Arad).**

Şi, după toate probabilităţile, echipa va fi următoarea:

Pavlovici-Iancu, Felecan-Simatoc, Csipai, David-Bindea, Marian, Reiter, Zsizsik, Vodă.

In deschidere la matchul România de Sud—România de Vest se vor disputa două jocuri:

Ora 13.15: Carmen-Astra Braşov.

Ora 15: Pipera Ciclop-Grupul Aviaţiei Germane Bucureşti.

Matchul vedetă va începe precis la ora 16.45.

Sportul Universitar a biruit!

Intre avocaţi şi medici, victoria a refuzat să se „pronunţe"

In prima instanţă: 2-2 (1-1)

„Procesul" s'a amânat

Inceputul Sportului Universitar a fost greu, foarte greu, fiindcă a trebuit schimbată o mentalitate.

Cine a fost ieri pe A.N.E.F. s'a putut convinge că a reorganiza şi a da sportului universitar locul ce-l merită, este una din marile realizări.

Nu ne interesează atât de mult jocul cât semnificaţia lui. Am văzut ieri vedetele echipelor bucureştene care jucau cu elan şi cu drag, fiindcă jucau lângă colegii lor de facultate.

Dispăruse diferenţa de an, orice notă discordantă şi toţi voiau să învingă echipa facultăţii lor. Trăiau în sfârşit timpuri pe care le visau de mult. Alături de colegii dela şcoala militară, galeria medicinităilor şi dreptiştilor a dat manifestaţiei un cadru sublim, iar mâine când îşi vor aminti de aceste clipe, medicii, avocaţii şi ofiţerii vor spune cu drag aduceri aminte:

— Au fost cele mai frumoase clipe din Universitate...

Trecând acum la matchul în sine, vom remarca jocul frumos al medicinităilor, care au avut mai multă omogenitate, jucând cu passe scurte, fără combinaţii inutile. Vom remarca extrema dreaptă a medicinei, Niculescu, care de altfel a marcat ambele goaluri cu capul. La fel de buni fundaşii şi în general toată echipa.

La drept, Ionescu Crum a jonglat în faţa înaintării „doctorilor".

Unul din cei mai buni jucători de pe teren a fost centrul half al Dreptului, Dan Constantinescu, jucând fără nici un antrenament într'un post cu totul nou pentru el. Cornel Niculescu acelaş jucător fin, a marcat ambele goaluri dela Drept.

Lupaş a muncit mult, fiind lângă Cornel Niculescu, cel mai bun om al înaintării.

FORMAŢIILE:

DREPT: N. Furlungeanu — I. Crum, F. Popescu — P. Popescu, D. Constantinescu, R. Marinescu — A. Şimu, Lupaş, C. Niculescu, G. Mihalcea, Criticos.

MEDICINA UMANA: Tomis Petrescu, Gheorghiu, Tăran, Tudorică R., Gilly Mihălescu, Niculescu Octavian, — Toni Niculescu, Radian, Dobrescu, Miron Georgescu, Cutcudache.

De remarcat că Medicina Umană a ratat un penalty acordat în prima repriză.

A arbitrat mulţumitor d. ing. Lăzărescu.

Comisia de regulamente F. I. F. A. s'a întrunit la Colonia şi a decis

Modificarea radicală a regulamentului de joc întocmit de „International Board"

„Atacul la om" a fost reglementat, adică va fi penalizat cu lovituri directe sau indirecte

Cu prilejul matchului de football Germania—Ungaria, comisia de regulament a federaţiei internaţionale de football a ţinut o şedinţă la Colonia, la care au participat printre alţii şi d-nii dr. Bauwens (Germania), dr. Mauro (Italia) şi P. Escartin (Spania).

Subiectul principal de discuţie al acestei şedinţe l-a format schimbarea regulelor de joc. Regulamentul jocului de football, după cum se ştie, a fost alcătuit şi impus de „International Board" şi se află sub controlul federaţiei engleze, deşi aceasta nu făcea parte din federaţia internaţională. Acest regulament nu mai corespunde cerinţelor şi deaceea s'a decis radicala lui modificare. In primul rând, comisia s'a oprit asupra schimbării articolului care reglementează „atacul la om".

Acest articol a fost schimbat în sensul că, de acum înainte, arbitrul va trebui să sancţioneze atacul sau împiedecarea adversarului, atunci când el nu are mingea. Deci un adversar dacă nu va fi în posesia balonului, nu va putea fi atacat sau împiedecat în nici un fel, corect sau necorect. Dacă aceasta se va întâmpla totuşi, arbitrul va trebui să dicteze o lovitură liberă indirectă — în cazul când atacul a fost reglementar — şi lovitură liberă directă în cazul când atacul a fost nereglementar. Reese deci, că atacarea în mod nereglementar a unui adversar fără minge în spaţiul de reparaţie, va putea atrage chiar lovitură de pedeapsă (11 m.). (R.D.V.)

Lucian Popescu este indisponibil pentru matchul cu Ernst Weiss

In preajma întâlnirii cu Bondavalli campionul Europei preferă a disputa în ţară

S'a anunţat din Viena că un promotor din fosta capitală a Austriei şi-a asigurat concursul lui Lucian Popescu, campionul Europei la categoira până, pentru un match cu Ernst Weiss, fost campion continental la categoria imediat inferioară.

Ni s'a părut curioasă ştirea sosită din Viena, pentru motivul că nu am fi găsit interesant pentru Lucian Popescu ca, în preajma matchului cu Luiggi Bondavalli, pentru titlul pe care îl deţine, să-şi încerce norocul dincolo de graniţe şi în faţa unui adversar care vizează deasemenea trofeul ce se găseşte în stăpânirea compatriotului nostru.

Situaţia ne-a determinat să cerem lămuriri lui Lucian Popescu şi prin intermediul unei terţe persoane am aflat că deţinătorul titlului continental nu este deloc dispus să se deplaseze la Viena acum când interese importante îi indică să rămână în ţară, pentruca în compania lui Sandu Ion să-şi verifice forma în vederea matchului cu Bondavalli.

DEDUCŢII

Lucian Popescu procedează foarte cuminte şi comunicând organizatorului vienez că nu este disponibil pentru data de 17 Mai, dovedeşte că îşi cunoaşte interesele şi nu vrea să riste o aventură care se poate foarte bine să se soldeze cu un rezultat nefericit.

In ce priveşte pe promotorul vienez,apare drept foarte probabil, că el a anticipat înainte de a lua un ultim contact cu Lucian Popescu şi a fixat data matchului în baza tratativelor duse înainte, dar neperfectate.

Intre timp, campionul Europei a fost înştiinţat că promotorul vienez este dispus să-i accepte condiţiunile şi bazat pe acest fapt, el a şi început propaganda în vederea unui match stabilit pentru o dată de care Lucian Popescu nu a luat cunoştinţă, decât prea târziu.

Dat fiind că deţinătorul titlului continental are în proect un match cu Sandu Ion la 25 Mai şi unul cu Bondavalli la 8 sau 15 Iunie, Lucian Popescu nu putea răspunde decât negativ unei oferte tardiv adresată şi ca atare el nu se va deplasa la Viena la data dorită de promotorul vienez.

LA O ALTA DATA MATCHUL POATE SA AIBA LOC

Neacceptând data de 17 Mai, nu înseamnă că Lucian Popescu a abandonat cu totul ideia unei întâlniri cu Ernst Weiss. El stă însă la dispoziţia organizatorului din Viena la orice altă dată, dar numai după consumarea matchului cu Bondavalli.

A scris în acest sens la Viena şi probabil că răspunsul nu va întârzia să sosească.

A fost amânat şi matchul Italia — Spania

MADRID, 30. — (Serviciul nostru special) **Matchul Italia-Spania, care urma să se dispute la 11 Mai la Milano a fost amânat pentru o dată ulterioară, care se va anunţa ulterior. Aceasta în urma cererii federaţiei italiene.**

Mari amenajări pe stadionul din Craiova

D. Puiu Pleşea va fi conducătorul atletismului oltean

Din informaţiile pe care le deţinem din sursă sigură, în curând Craiova va deveni unul din cele mai importante centre sportive din ţară.

Astfel, stadionul existent va fi preluat de municipiu, care-i va aduce toate amenajările necesare şi în primul rând tribune definitive.

In afară de aceasta, se va urmări şi desvoltarea celorlalte sporturi şi mai ales a atletismului. In acest scop, pe stadion se vor organiza numeroase concursuri atletice şi de multe ori pasionaţii sportivi craioveni vor avea ocazia să asiste la reuniuni cuplate: matchuri de football şi probe atletice.

Pe de altă parte, am fost informaţi că forurile noastre superioare intenţionează să acorde d-lui Puiu Pleşea, cunoscutul susţinător al sportului românesc, funcţia de conducător al atletismului oltean.

Nici nu s'ar putea o alegere mai fericit inspirată.

Velodromul din Şos. Ştefan cel Mare a trecut sub administraţia Primăriei Capitalei

Incepând de ieri, velodromul din Şos. Ştefan cel Mare, — care era pus la dispoziţia Viforului Dacia — a trecut sub directa administraţie a Primăriei Capitalei.

Deocamdată, jocurile programate Duminică se vor juca numai cu autorizaţia Municipiului, iar mai târziu — după ce se vor face noui amenajări — va fi redat sportului Bucureştean.

Editura Societăţii Anonime „UNIVERSUL", Bucureşti, Strada Brezoianu No. 23—25, România

„ASOCIAȚIUNEA"
SIBIIU

Taxa poștală plătită în numerar conform aprobării dir. generale p. t. t. nr. 24.464/939

2 LEI

UNIVERSUL SPORT

8 PAGINI
86-1941

Redacția și Administrația: Palatul „UNIVERSUL" str. Brezoianu 23—25. Telefon Centrala 3.30.10; Redacția 5.72.81. Redactor responsabil EUGEN DUMITRESCU

Proprietar: „Universul", S. A.
Adm.-delegat: STELIAN POPESCU
Inscris sub No. 167, Trib. Ilfov

Nr. 86. — Anul IV ● BUCUREȘTI. — Sâmbătă 3 Mai 1941

ABONAMENTE: Pentru grupări sportive 1000 lei anual

1 an LEI 500
6 luni LEI 270
3 luni LEI 150

Sonny Niculescu și Teodorescu, asistați de Bogdan își dispută balonul.

La A: prudență, la B: nervi...

Cei doi foști camarazi Sonny Niculescu și Bogdan s'au înțeles și după atâția ani de despărțire și echipa A a Capitalei a câștigat comod totuși cu 3-1 (1-0)

Matchul de eri dintre prima reprezentativă a Capitalei și „cadeți", a fost destul de plăcut și deși se anunța ca un simplu joc de antrenament, în multe momente depășind această notă. In timp ce probabilii s'au menajat, cei din echipa secundă au jucat cu mult elan.

Din nou suntem însă nevoiți să afirmăm că aceste matchuri de „trial" nu au niciun rost. Ar fi preferabil ca să se alcătuiască echipa și pe urmă să fie supusă unui antrenament metodic. In felul acesta s'ar evita anumite accidente cari se ivesc atunci când cei din echipa secundă pun prea mult suflet când joacă în fața „majestății" sale publicul. In matchul de eri au fost chiar doi jucători cari s'au rănit (Anghelache și Bărbulescu).

PROBABILII AU PREZENTAT O ECHIPA REDUTABILA

Echipa Capitalei fiind alcătuită pe scheletul Unirei Tricolor s'a prezentat foarte bine. Exceptând pe Criciotoiu, ceilalți jucători au corespus și au desfășurat un joc de bună calitate. Punctul „forte" al echipei îl constitue tripleta care fiind compusă din trei jucători eminamente tehnici, este capabilă să deruteze orice apărare, oricât de bună ar fi. Și celelalte compartimente s'au comportat bine. Suntem de părere ca Gică Popescu să fie introdus în formație, deoarece Criciotoiu n'a dat satisfacție.

Deasemenea nici Naciu nu este capabil să-l înlocuiască pe excelentul extrem al studenților.

„CADEȚII" AU JUCAT DESTUL DE BINE

Replica dată de reprezentativa secundă a fost cât se poate de dârză. In special în prima repriză apărarea a împiedicat multe goaluri, iar după pauză atacul lor a pus de multe ori în dificultate pe Budan. A impresionat în special deschiderile în „cruciș" ale lui Johny Dumitrescu cari au fost cele mai spectaculoare și mai eficace. Dealtfel goalul marcat s'a produs în urma unei astfel de deschideri.

După pauză introducerea lui Berbeacă în linia de atac a făcut ca acțiunile secunzilor să fie extrem de periculoase. In lipsa lui Dragomirescu s'a resimțit în repriza secundă deoarece Catană s'a comportat foarte slab.

IN PRIMUL MINUT CRICITOIU RATEAZA UN GOAL SIGUR

Scorul putea fi deschis în primul minut de Cricitoiu. Fiind bine deschis de Cârjan, în careul de „16" metri se precipită și shotează pe lângă bară. In min. 6 se produce o fază confuză la poarta lui Budan, lămurită în ultimă instanță de

(Continuare in pag. 3-a)

Bărbulescu, Peirescu și Berbeacă așteaptă încordați, fireste, balonul

România de Vest: Pavlovici-Iancu, Felecan-Simatoc, Mladin, Siclovan-Bindea, Marian, Pop Vasile, Zsizsik, Reiter...

O puternică combinată Reșița-Timișoara-Arad-Brad, o veritabilă echipă națională

Timișoara, 1 Mai. (Prin telefon dela corespondentul nostru). — *Alcătuirea echipei României de Vest pentru matchul pe care-l susține Duminică la București cu România de Sud a necesitat numeroase pregătiri și mai ales, foarte numeroase convorbiri telefonice cu centrele vizate să dea jucători selecționatei.*

Astfel că d. dr. Roman, președintele Districtului Timișoara, căruia i-a revenit sarcina de a selecționa această echipă, a avut în două zile pregătiri cât ar fi necesitat formarea unei echipe naționale. Convorbiri telefonice repetate cu Reșița, Arad și Brad și după fiecare convorbire se ivea altă dificultate, care se cerea înlăturată.

Până la urmă însă, d. dr. Roman a reușit să alcătuiască echipa și încă pe cea mai bună.

Iată formația echipei României de Vest:

Pavlovici (Ripensia) —*Iancu* (Mica), *Felecan I* (Ripensia) — *Simatoc* (Ripensia), *Mladin* (Gloria), *Siclovan* (Gloria) — *Bindea* (Ripensia), *Marian* (Mica), *Pop Vasile* (UDR.), *Zsizsik* (UDR), *Reiter* (Rapid).

Rezerve: Marcu și Biro (ambii dela Electrica).

Expediția astfel alcătuită, va părăsi Timișoara mâine, Vineri, seară și va sosi în București Sâmbătă.

In vederile d-lui dr. Roman erau și Cociuban II și Moravetz II, dela Mica, dar amândoi sunt răniți dela ultimul match de campionat, cel cu Venus.

MARE INTERES LA TIMIȘOARA PENTRU MATCHUL DELA BUCUREȘTI

Intâlnirea dela București suscită în localitate un interes deosebit, dată fiind rivalitatea care există între București și regiunea de vest a țării, rivalitate transpusă în orice ocazie, chiar și în jocurile de campionat. Dar mai ales atunci când reprezentanții footballului respectiv se găsesc față'n față.

Și toți sportivii timișoreni așteaptă cu încredere rezultatul matchului dela București, cu atât mai mult cu cât socotesc că echipa României de Vest, așa cum a fost alcătuită, reprezintă cea mai bună selecționată care se putea face în prezent.

IN CORPUL ZIARULUI:

Campionatul școlar de rugby și cel Universitar de volley au repurtat un frumos succes

*

Clement Baciu a reușit eri un record regional

Football Football Football Football Football Football Football

Paza (Zimnicea) a terminat la egalitate cu Gloria (Roşiori) 2-2 (1-0)

ROŞIORI, 1. — Azi dimineaţă fiind sărbătoare, s'a disputat în oraşul nostru matchul de foot-ball dintre Gloria din localitate şi Paza din Zimnicea. Matchul s'a terminat la egalitate 2—2. Gloria s'a prezentat într'o formă foarte bună.

JOCUL

Gloria atacă dela început, dar nu poate deschide scorul, întrucât Alexandrescu, portarul Pazei apără tot şi chiar mingi imposibile.

In minutul 25, Filip II centrează şi Ziana deschide scorul cu capul pentru Paza 1—0. La reluare Gloria îşi revine şi în minutul 63 Olteanu egalează prin surprindere 1—1 In minutul 75, Oţoi, trage puternic dela 30 m. şi Paza ia din nou conducerea 2—1. In minutul 80, Andronescu, într'o acţiune personală aduce egalarea 2—2.

Dela Paza Alexandrescu a fost cel mai bun de pe teren, urmat de Filip II, Angelescu şi Oţoi. Dela Gloria Lazăr, Ion Ion şi Olteanu.

Echipele au prezentat următoarele formaţii:

PAZA: Alexandrescu, Anton Popescu, Ceorgescu Săraru-Filip I, Dudescu, Văduva, Panţurescu, Ziana, Oţoi Fili II.

GLORIA: Lazăr, Ion Ion, Dragnea Fotescu, Munteanu Dimcea, Olteanu, Dinulescu, Andronescu, Cosma.

T. C. T. a învins Concordia, la Târgovişte, cu 4-2 (3-0)

Târgovişte, 1 (prin telefon). In localitate, într'un match amical, s'au întâlnit Tennis Club Târgovişte şi Concordia, terminat cu rezultatul de 4—2 (3—0) în favoarea fostei F. C. Târgovişte (azi T.C.T.).

O mie de spectatori au vizionat matchul condus de arbitrul Mişu Bogdan.

Au marcat pentru învingători: Vâlciu, Tuerk, Neagrău şi Scărlătescu, iar pentru învinşi: Creţu şi Duduleanu.

S'au remarcat: Doană, Mihică, Vâlcu, Zambani şi Tuerk (T.C.T.), Cioc şi întreaga echipă a Concordiei.

In deschidere, T.C.T. (juniori) a dispus de Concordia II cu 2—1 (2—0.

Au marcat: Cristodorescu II şi Postelnicu, respectiv Panait.

Arbitrii bucureşteni joacă la 10 şi 11 Mai la Braşov

Ca în fiecare an, arbitrii bucureşteni vor juca în provincie.

Primul joc în acest sezon îl vor susţine la Braşov, la 10 şi 11 Mai.

Bucureştenii vor începe pregătirile mâine după amiază, când vor face un prim antrenament pe terenul Unirea Tricolor, la ora 17.

In acest sens, toţi arbitrii susceptibili selecţionării, sunt rugaţi a fi prezenţi pe teren la ora fixată.

Patru eliminaţi într'un singur match!

Electrica a învins la scor Politechnica 4-1 (2-0); ...dar a fost egalată în... brutalităţi...

Timişoara, 1 Mai (Prin telefon). Ca şi în toamnă, întâlnirea oficială — contând pentru divizia B — dintre Electrica şi Politechnica, s'a desfăşurat într'o atmosferă de tensiune şi nervozitate.

Jocul a fost foarte dur, jucătorii ambelor formaţii abuzând peste măsura de ilegalităţi. Astfel că — în cele din urmă — arbitrul a eliminat câte doi jucători din fiecare formaţie.

Trifu, portarul Electricei, a fost eliminat în repriza doua, fiind înlocuit de Barna. Totuşi — curios — Electrica a mai înscris două goaluri.

Jocul a decurs în modul următor:

In minutul 10, Gaal primeşte o passă dela Ignatovici şi înscrie imparabil.

In minutul 31 se produce primul incident. Ţepeneag loveşte pe Biro şi este imediat eliminat. Culmea! Ţepeneag este şi arbitru la Timişoara.

Biro înscrie al doilea goal al învingătorilor în min. 40.

Posmor este al doilea... eliminat în minutul 43, pentru foult. Pedeapsa este însă prea gravă în raport cu infracţiunea.

Repriza doua se desfăşoară în aceiaşi atmosferă încărcată cu deosebire că brutalităţile abundă la fiecare minut.

Este eliminat Purdilă şi apoi (min. 60) Trifunov care a lovit pe Bugariu.

Arbitrul acordă în acelaş timp şi „11" m, pe care-l transformă Bugariu.

In 9 oameni, Electrica este tot atât de eficace, înscriind încă două goaluri.

In min. 69 Gaal marchează din passa lui Biro care marchează şi el în min. 78, printr'un shoot foarte frumos.

Universitarii au fost lipsiţi de serviciile lui Giugariu, handicap serios, deoarece Stepan II, a jucat centru înaintaş în loc de centru half.

S'au remarcat: Mayer, Müller, Marcu, Biro şi Gaal (Electrica) şi Militescu şi Dumitrescu (Politechnica).

D. Barna, a condus autoritar — s'a văzut — următoarele formaţii:

Electrica: Trifunov, Mayer, Müller, Barna, Possa, Marcu, Caba, Posmor, Biro, Gaal, Ignatovici.

Politechnica: Regep, Ţepeneag, Sandor, Domşa, Cioban, Golup, Militescu, Bugariu, Stepan II, Purdilă, Dumitrescu.

CLASAMENTUL SERIEI I:

Seria I

C.F.R. (T.S.)	14	10	3	1	46:24	23
SSMR.	14	10	1	3	38:22	21
Chinezul	14	8	2	4	38:24	18
Electrica	14	8	1	5	36:16	17
Rapid	14	7	2	5	39:25	16
CFR. (Timiş)	14	4	4	6	23:31	12
Vulturii	14	5	1	8	28:45	11
Crişana CFR.	14	4	1	9	24:44	9
Politechnica	14	3	1	10	29:44	7
CAMT.	14	1	4	9	22:44	6

GLORIA s'a distrat, la ARAD, cu o reprezentativă a oraşului

Arad, 1 (prin telefon). — In localitate Gloria n'a pierdut ocazia acestei zile de sărbătoare şi a ţinut să dispute un match, mai mult de antrenament, în compania unei reprezentative a Aradului.

Divizionarii au ţnvins uşor cu scorul de 4—0 (2—0.

Jocul prezenta prea mică importanţă, dovadă cei doar 500 spectatori cari au luat parte la dispută. Dealtfel echipele n'au desmintit aşteptările, furnizând un joc anost şi mediocru. Căci Gloria nu s'a întrebuinţat, iar alcătuirea formaţiei reprezentativei nu a corespuns.

Au marcat în ordine: Pop Gh. (min. 5), Fritz (min. 15), Bătrân (min. 67) şi Igna (min. 89).

D-lui arbitru Burdan i s'au aliniat următoarele formaţii:

GLORIA: Gerold, Bobău, Volentir, Hanga, Mladin, Micola, Igna, Pop Gh., Fritz, Henegar, Bătrân.

REPREZENTATIVA DISTRICTULU ARAD: Lazăr, Onoieriu, Tomuţa, Grada, Nayg, Vărădean, Chesinuan, Popovici, Gicău, Truţă, Turcu.

S'au evidenţiat: Gerold, Hanga, Micola şi Igna, respectiv: Lazăr, Tomuţa şi Truţă.

Vulturii Carpaţilor-Pebe 2-0 (0-0)

Vulturii Carpaţilor şi Pebe s'au întâlnit în match amical pe terenul S.T.B.

Partida a corespuns aşteptărilor, matchul fiind abundent în faze spectaculoase.

Pebe, deşi favorit al întâlnirei, a cedat în faţa elanului adversarilor.

Cele două puncte au fost înscrise de Breazu şi Stanciu.

Stăruinţa-Dudeşti-Viforul - Dacia 1-0 (0-0)

Matchul de deschidere la partida Bucureşti A-Bucureşti B a fost furnizat de Stăruinţa şi Viforul Dacia, cari s'au întâlnit în joc amical.

Partida a corespuns aşteptărilor, combatanţii fiind de forţe egale.

Stăruinţa-Dudeşti cu o echipă mai hotărîtă, a învins cu 1—0.

Victoria este meritată, şi Stăruinţa ne-a confirmat adevărata ei valoare.

Un bogat program footballistic, de Ziua Muncii, la Iaşi

Iaşi, 1 (prin telefon). — In localitate s'au disputat, de ziua muncii, trei matchuri.

In cadrul campionatului districtual de juniori, C. A. I. şi At. Tănăsescu au disputat o restanţă de 30 de minute.

Cele 60 de minute anterioare s'au terminat cu rezultatul de 4—0 pentru „atleţi". Astfel că cele două goaluri marcate de C. A. I. astăzi, au majorat scorul la 6—0.

Intr'o întâlnire amicală, cu caracter de antrenament, C. A. I., a învins Acvila cu 5—2 (3—2). Matchul a însemnat un joc de pregătire pentru cel de Duminică, dintre aceleaşi echipe, în cadrul campionatului districtual. Au marcat Nastea (4) şi Iorganda pentru învingători, iar Bârsan şi Ginescu, pentru învinşi.

In cea de a treia partidă, o combinată a liceelor din Iaşi a dispus de reprezentativa liceului militar „Gen. Macarovici" cu 3—2 (2—1). Cel mai bun om de pe teren a fost portarul liceului militar.

Duminică, în cadrul districtului Iaşi, sunt programate două matchuri: la ora 15 Acvila (juniori)—Vulturii (jun.) şi la ora 17 C. A. I.—Acvila.

A. S. Distribuţia-Laromet 6-0 (3-0)

Distribuţia s'a antrenat eri cu Laromet, în vederea jocului de calificare.

Partida deşi a avut un caracter de antrenament, ne-a prilejuit faze spectaculoase, „petroliştii" fiind superiori.

Laromet, deşi învins a luptat cu mult elan.

In match de deschidere, prima garnitură a Biruinţei a învins juniorii Distribuţiei cu 6—4.

Monitorul Oficial (jun.) - V. Dacia (jun.) 4-2 (2-1)

Pe terenul Velodrom, juniorii Monitorului Oficial au întâlnit pe acei ai Viforului Dacia.

Oaspeţii, cu o echipă mai puternică, au învins cu 4-2.

SPECTACOLE SĂPTĂMÂNALE

Cinematografe

ARO: Adevărata glorie şi jurnal-nou.
SCALA: Dama de pică
CAPITOL: Tinereţea şi suferinţele lui Tom Edison şi jurnal U.F.A.
TRIANON: Ivette.
SELECT: Detectivul doamnei şi jurnal nou.
REGAL: Femei în lanţuri, Jurnal Nou U.F.A. şi O.N.C.
FEMINA: Iubirea lor.
ARPA: Tarzan, stăpânul junglei. U.F.A.
BULEVARD PALAS: Iadul Ingerilor şi Jurnal.
ROXY: Opereta.
ELISEE: La răscruce de vânturi. D. Topper divorţează şi compan. Gândăcel.
OMNIA: Nordt west passage şi Jurnal U. F. A.
FORUM: Taifun, In ţara Moţilor şi Jurnal
ALCAZAR: Omul invizibil.
AIDA: Misiunea secretă şi Femeia fără trecut.
AMERICAN: Hotel Sacher şi Fugarii.
CINEMA BITOLIA: Lupul Singuratec la Paris şi Totul pentru tine
BIRUINŢA (b-dul Elisabeta 2): Viaţa şi Invierea Domnului nostru Iisus Hristos şi Cauciuc.
BARCELONA: La răscruce de vânturi şi Jurnal O. N. C.
CARMEN: Miezul nopţi şi Pantera neagră.
COTROCENI: Nu suntem singuri şi Cântecul deşertului.
CRANGAŞI: „Paradisul Pierdut", „Frumoasă-i tinereţea"
DICHIU: Şarpele şi Trebue să mă iubeşti.
DACIA: Copii în luptă cu viaţa şi Omul invizibil.
DIANA: Spaima Indienilor, Vestul sălbatec şi Trupa Jan Tomas.
EDISON: Tragedia imperială, Mătuşa din Canada şi Trupă de revistă
FLORIDA: Visul d-nei Butterfly, Jurnal şi complectare.
FRANKLIN: Primul Bal şi Jertfa supremă.
GLORIA: Furtuna şi Steaua din Rio.
IZBANDA (Calea Văcăreşti 21): Danzez pentru tine, Jurnal şi completare.
ILEANA: Zanzibar şi Clubul tinereţii.
LIZEANU: Umbra morţii, complectare Monstrii vitezei, Jurnal românesc şi ansamblu teatral.
LIA: Nordt West Passage, Jurnal şi complectare.
LUCIFER: D. III 86, camarazi de sbor şi Iadul îngerilor.
MARNA: Dansez pentru tine, Jurnal de Război şi Vacanţa în Hawai şi trupa de revinte Titi Mihăilescu.
MARCONI: Femeia neimblânzită, Boala dragostei, Jurnal românesc O. N. S. şi Trupa de reviste M. Nedeianu şi M. Bejan.
MEXIC: Union Pacific, Tarzan în exil şi trupa de reviste Georgescu-Iaşi.
MODEL: Lanţuri sfărâmate, Jurnal şi complectare în Momente de groază
MILANO: Tragedia Imperială şi Jurnal şi complectare.
MIORIŢA: Copii în luptă cu viaţa şi Nu sunt criminal.
NERO (Şerban Vodă 94): Destry şi Broadway strada norocului.
NONI: La răscruce de vânturi, Jurnal şi complectare.
NISSA: Moartea obosită, Jurnal şi complectare.
ODEON: Victoria din vest şi Părinţi de azi.
PELEŞ: Balalaica şi Nanet are trei iubiţi.
PACHE: Viena cântă, Viena dansează şi Linia Siegfried.
REX: Omul invizibil şi Stânca de mărgean.
SPLENDID: Ispita unei nopţi şi Casa din Malta.
TOMIS: Richard al III-lea, Boris Karloff şi Jurnal O.N.C.
TRIUMF: Secretul celor 13 masaţi (operă complectă).
TEATRUL Cinema Cultural Regele Mihai I Buc. Noui: Bătălia aurului şi Pentru d-voastră doamnă.
UNIC: Clubul tinereţii şi Manechinul.
UNIREA: Bel Amy şi Capcana.
VOLTA BUZEŞTI: Richard al III-lea, jurnal, completare şi compania de reviste.
VERGU: Adevărul îndrăcit şi Agentul „G" intră în acţiune.
VENUS: Apus de glorie şi Invitaţia la dans.
VOLGA: Dela Mayerling la Sarajevo şi Aladin si Lampa fermecată.

Din lumea cluburilor mici

● D. PETRE IONESCU arbitru districtual a fost suspendat pe timp de un an pentru insulte aduse comisiunei districtuale.

● COMISIUNEA districtuală a arbitrilor ţine şedinţă astă seară.

● CARMEN şi Astra Română (Braşov) se întâlnesc Duminică în deschidere pe arena Venus.

● MONITORUL OFICIAL va introduce Duminică în formaţia de Juniori pe Baneş II şi Andeescu jucători ai primei echipe.

● OLIMPIA va scoate toţi Juniorii din prima formaţie pentru a-i utiliza în jocurile de calificare.

● DUMINICA se dispută pe terenul Biruinţa derbyul categoriei a II-a între Biruinţa şi Stăruinţa-Dudeşti.

● D. EMIL KRONER va conduce jocul de calificare dintre Vergu şi A. S. Distribuţia.

● TOT DUMINICA se dispută două jocuri de calificare ale Juniorilor, între Distribuţia — Unirea Tricolor şi Olimpia — Monitorul Oficial.

Football football footba

Cei doi foşti camarazi
Sony Niculescu şi Bogdan
(Urmare din pagina I-a)

Petrescu, care centrează pe Naciu în momentul când acesta se pregătea să shoteze în poarta goală. Din nou Naciu încearcă pe Budan, însă fără succes, deoarece acesta este foarte atent. Un shot splendid a lui Bonaţiu este de remarcat în min. 15, dar Budan acordă corner, rămas fără reultat.

BARBULESCU RATEAZA UN GOAL SIGUR

Un goal sigur este ratat de Bărbulescu în min. 19. Johny Dumitrescu deschide pe Naciu, acesta trece lui Bonaţiu care pasează „printre" lui Bărbulescu; aflat singur în faţa porţii, shotează dela 6 metri, dar Budan printr'un reflex extraordinar, respinge în corner.

Roşii (echipa A.) atacă frumos dar ineficace. Cârjan îşi încearcă norocul trăgând dela 20 metri, însă Constantinescu reţine cu greutate.

BOGDAN RATEAZA ŞI APOI MARCHEAZA

Ne găsim în min. 38 şi scorul este deschis datorită lui Sony Niculescu, care trecând în dribling de toţi adversarii, deschide pe Lulu Mihăilescu. Centrarea acestuia este ratată de Bogdan, însă feroviarul insistă şi în luptă cu Dragomirescu reuşeşte să intre în posesia balonului şi de la 6 metri shotează puternic în goal.

Sony Niculescu şi Bogdan se înţeleg de minune şi acţiunile lor produc panică. In min. 42 centrul atacant al oborenilor shotează prin surprindere, însă trece imediat lui Sony Niculescu. Printr'un dribling scurt, îl depăşeşte pe Catană şi se îndreaptă vertiginos spre goal. Constantinescu iese din poartă, iar Sony trece balonul peste el. A fost un goal splendid.

In min. 64 Sony Niculescu pasează lui Bogdan, care se afla pe tuşe. Ionică centrează şi Cricitoiu reia în goal.

Albaştrii (B.) reacţionează puternic, dar bara se împotriveşte unui shot a lui Naciu.

Tot el este însă autorul goalului de onoare înscris în min. 79, în urma unei deschideri a lui Johny Dumitrescu. Spre sfârşitul jocului, echipa secundă domină, însă Berbeacă rateză.

SONY NICULESCU, BOTEANU ŞI NEGRESCU AU FOST CEI MAI BUNI

In prima echipă, Budan a apărat foarte bine. Petrescu şi Negrescu au alcătuit un cuplu redutabil. Din linia de mijlocaşi, Boteanu a fost cel mai bun. Constantinescu, Grecu şi Anghelache, au jucat deasemenea bine.

La înaintare asul a fost Sony Niculescu, urmat de Bogdan şi Cârjan. Lulu Mihăilescu mulţumitor, iar Cricitoiu slab.

Teodorescu şi Dragomirescu au fost superiori lui Catană şi Marinescu. Silvestru şi Gică Popescu au muncit mult, iar Türk mai bun ca Flamaropol.

Cricotoiu sare la balon „sprijinit" de Catană.

Constantinescu reţine balonul printr'un plongeon reuşit.

CÂRJAN ESTE DE UN ALTRUISM REVOLTATOR

După pauză atacurile roşilor se succed cu repeziciune. In min. 50 Cârjan se găseşte singur în faţa porţii însă pasează în ultim moment lui Lulu Mihăilescu. Acesta se afla într'o poziţie dificilă astfel că nu putea marca.

Din nou Sony Niculescu driblează toţi adversarii şi pasează lui Lulu Mihăilescu, însă acesta shotează slab pe lângă bară.

SONY NICULESCU INSCRIE CEL MAI FRUMOS PUNCT

D degajare a lui Negrescu, în min. 61, ajunge la Cricitoiu care

Linia de atac a avut vedetele în Johny Dumitrescu şi Naciu. Cornea bun dar timid. Berbeacă agresiv. Bărbulescu a avut şi lucruri bune dar mai multe rele. Bonaţiu bine intenţionat.

A condus d. Al. Tănăsescu următoarele formaţii:

Echipa primă: Budan, Petrescu, Negrescu, Constantinescu Grecu Anghelache, Boteanu, Lulu Mihăilescu, Bogdan Sony Niculescu, Cârjan, Cricitoiu.

Echipa secundă: Constantinescu, Teodorescu (Catană), Dragomirescu (Marinescu), Silvestru, Flamaropol (Türk), Gică Popescu, Cornea Johny Dumitrescu, Bonaţiu (Berbeacă), Bărbulescu Naciu.

DODO BERECHET

Mâine. Sâmbătă 3 Mai
TRAGEREA CL. 5-A
LOTERIA DE STAT
Ţi-ai luat lozul?
Azi ultima zi de reînoirea lozului

Juniorii Timişoarei
şi ai Aradului au făcut o bună propagandă footballului
Timişorenii au învins cu 2-1 (1-1)

Timişoara, 1 (prin telefon). — După cum s'a prevăzut, întâlnirea dintre reprezentativele de juniori ale Timişoarei şi Aradului, au dat loc la o partidă de toată frumuseţea, pe terenul Electrica.

Amândouă echipele au desfăşurat un joc da calitate superioară, făcând elogiul juniorilor români.

In faţa a 500 spectatori, d. arbitru Chicin a condus următoarele formaţii:

Timişoara: **Lăzăreanu, Toth, Munteanu, Chevereşan, Urechiatu, Isac, Monjak Gruia, Andreescu, Suciu, Meghie.**

Arad: **Buma, Precup, Marinca, Bodoraş, Jivan, Foeldi, Şimandean, Taşin, Slăveiu I, Popa, Fujul.**

Fiind mult mai omogenă, echipa timişoreană a reuşit să-şi însuşiască victoria, cu rezultatul de 2—1 (1—1).

Totuşi, victoria, relativ dificilă, a favoritului se datoreşte lipsei de formaţie a valoroşilor juniori... îmbătrâniţi de anul trecut.

Incă în min. 5 arădanii deschid scorul prin punctul marcat de Popa, cu capul.

Egalarea nu survine decât în min. 33. Suciu transformă imparabil o lovitură liberă.

In repriza doua, timişorenii pun stăpânire pe joc. Totuşi, nu pot înscrie de mai multe ori, căci apărarea arădană este la înălţime.

Singurul punct al reprizei este marcat de Andrescu în min. 74.

S'au remarcat, în decursul jocului: Chevereşan, Isac, Andreescu şi Meghie de la învingători, şi Şimandean, Taşin, Slăveiu I şi Popa de la învinşi.

SHOOTURI ŞI BARE!...

● *Doi ani suspendare au primit câţiva jucători argentinieni cari, invitaţi să joace în reprezentativa Ligei Saltenia mpiotriva Ligei Metanese, au jucat indolent. Iată ce se numeşte suspendare!*

Matchul pentru „pa
Tschammer" Admira- D. T. B. Kornenburg se va rejuca

VIENA 1 MAI. — (Serviciul nostru special). — Matchul Admira Viena — DTB Kornenburg, disputat acum două săptămâni în micul oraş Kornenburg şi câştigat spre surprindere de echipa provincială, a fost contestat de echipa vieneză, întrucât în aceiaşi zi, cei mai buni jucători ai Admirei, Hanreiter şi Hahnemann, au jucat în echipa naţională la Berna, şi din această cauză Admira a fost nevoită să joace cu două rezerve.

Contestaţia a fost admisă de forul suprem al footballului german şi matchul se va rejuca tot la Kornenburg.

Ce a mai „rămas" din Divizia Naţională A

Campionatul Diviziei Naţionale A se apropie de sfârşit. Nu mai sunt decât patru etape care însă, se vor disputa în şapte date. Iată dealtfel ce a mai „rămas" din Divizia A:

11 Maiu

Bucureşti: Venus— Sp. Studenţesc.

Bucureşti: Rapid—F. C. Brăila.

Reşiţa: U. D. R. — Unirea Tricolor.

Ploieşti: F. C. Ploeşti — F. C. Craiova.

Galaţi: Gloria C. F. R. — Mica.

Arad: Gloria — Universitatea.

18 Maiu

Sibiu: Universitatea — U. D. R.

Timişoara: Ripensia — F. C. Brăila.

25 Maiu

Arad: Gloria — Venus.

Brad: Mica — Unirea Tricolor.

Timişoara: Ripensia — F. C. Ploeşti.

Bucureşti: Sp. Studenţesc— Gloria C. F. R.

Bucureşti: Rapid — U. D R.

Brăila: F. C. Brăila — F. C. Craiova.

29 Maiu

Bucureşti: Sp. Studenţesc— Universitatea.

8 Iunie

Craiova: F. C. Craiova — Gloria C. F. R.

15 Iunie

Bucureşti: Unirea Tricolor— Sp. Studenţesc.

Brad: Mica — Rapid.

Sibiu: Universitatea — F. C. Brăila.

Galaţi: Gloria C. F. R. — Gloria.

Bucureşti: Venus — Ripensia.

28 Iunie

Bucureşti: Rapid — Venus.

Sibiu: Universitatea — Gloria C. F. R.

Arad: Gloria—F. C. Ploeşti.

Data de 22 Iunie este rezervată finalei Cupei României

HIP

Dela plecare la sosire

In formă: Salcâm, Hai Hai, Joppa Hanover, Avanti K, Garda, Joly, Szeged Domnița Harry
De urmărit: Chiot, Fugar, Paj Axtell, Vatel, Săbioara

● *SALCÂM a câștigat relativ ușor. Fiul lui H. P. și-a corectat cu această ocazie recordul carierei. Pensionarul lui Szabo a ajuns, după această performanță, unul din cei mai buni trei ani dela noi.*

● *AVANTI K. a alergat deasemenea foarte bine. Armăsarul d-lui Ionescu este astăzi în maximum de formă. A avut însă ghinionul să întâlnească un adversar în mare progres. Cu recordul stabilit, el este desigur vedeta generației sale.*

● *IALOMIȚA a reușit și ea să facă o cursă bună, dar... în fața cailor cu care a alergat nu putea scoate un rezultat mai bun.*

● *GARDA dovedind o condiție impecabilă a repurtat o victorie ușoară. Iapa din Gordon Peter deține azi o formă care o va face să mai câștige multe curse.*

● *FUGAR este foarte aproape de valoarea lui maximă. Armăsarul societății Zarojani va câștiga la prima ieșire în categoria lui.*

● *A 1 întâlnea adversari de care în mod normal ar fi trebuit să dispună. Totuș, deși și-a corectat cu 6/10 recordul carierei nu a putut termina decât al treilea, deoarece cei care l-au întrecut la sosire, au marcat mari salturi de valoare de în ultimile lor curse. Credem că armăsarul din Chop Suey își va găsi în curând alergarea.*

● *CHIOT a fugit ceva mai bine decât în ultima lui alergare. Este de urmărit.*

● *PUȘA, galopând în repetate rânduri, a ieșit definitiv din cursă.*

● *HAI-HAI în mare dispoziție de mers, n'a avut niciun adversar. Era știut că fiica lui Hanibal II nu galopează când n'are adversari lângă ea. Va avea un cuvânt hotărîtor de spus în finala acestui premiu.*

● *GHID având o frumoasă acțiune pe linia dreaptă a reușit să întreacă pe Natașa. Pensionarul lui Podoleacov se menține în mare formă.*

● *NATAȘA nu a alergat după cum era de așteptat. Iapa contesei Benckendorff a fugit în regres, dar acest lucru a fost poate datorit numai unei simple indispoziții. Așteptăm confirmarea părerii noastre.*

● *JOPPA HANOVER a câștigat din nou conform previziunilor generale. Formidabila iapă americană, n'a fost silită de adversarii ei să se se întrebuințeze serios. Desigur fiica lui Peter The Brewer rămâne ca cea mai autorizată să învingă în finala marlui premiu Băneasa Trap.*

● *AVION deși a fugit maximum de valoare nu a putut pune pe Joppa Hanover în dificultate. E drept că a galopat și pe linia dreaptă. Trebue menținută forma impecabilă în care se află, căci cu tot galopul dat a reușit să egaleze cel mai bun record al său. Il vedem încă capabil de progres și încă foarte curând.*

● *GLADIATOR II a fugit în nota ultimelor performanțe.*

● *JOLLY chiar fără galopul dat pe linia dreaptă nu putea decât să se plaseze a treia. Totuș performanța fiicei lui Johannes este remarcabilă.*

● *NATION n'avea ce căuta în cursă. Felul cum a alergat în cursă a fost satisfăcător. Pensionara d-lui Grăjdănescu e de urmărit.*

● *DOMNIȚA HARRY a câștigat de puțin, dar sigur. Iapa contesei Benckendorff, rămâne aceiaș alergătoare în formă capabilă de rezultate bune.*

● *BEN HUR își menține aceiaș condiție, adică mulțumitoare. Pensionarul d-lui Tassopol găsește totdeauna mai bun. Merită și el o alergare, care nu știm însă când o va găsi.*

● *SZEGED a reușit însfârșit să câștige o eliminatorie de alergare clasică. Ameliorându-și recordul carierei, fiul lui Imred a învins de puțin. D. Tassopol merită felicitări pentu felul cum l-a condus.*

● *PETRUȘ a găsit mai bun. Deși a înscris un timp destul de bun și e în maximum de formă, n'a reușit decât să fie învins onorabil. Cu toate acestea credem că Pavlic, care a fost Miercuri urmărit de ghinion, va reuși să câștige curând o alergare cu el.*

● *BIRLIC a condus alergarea dar în lupta finală a fost întrecut comod de primii doi sosiți. Aceasta nu împiedică că performanța armăsarului grajdului Tejgheaua să fie bună.*

● *ANNY WORTHY a reușit însfârșit să câștige după o serie de rezultate bune. Alergătoarea antrenată de Crotenco a învins extrem de ușor și va mai reuși curând să mai își apropie victorii.*

● *PAJ AXTEL alergând în mare progres a reușit să se claseze după colega lui de grajd. Armăsarul moștenitorilor Franc a ocupat acest loc numai datorită galopului Zetei. Cu toate acestea cursa lui merită să fie reținută.*

● *ZETA a întâlnit o adversară în mare progres. Forțată în apropierea liniei sosirii, a galopat, astfel că a pierdut și locul al doilea. Iapă nenorocoasă! Din nou a doua, dar de rândul acesta a pierdut și acest premiu.*

● *KING WORTHY e la locul lui. Nu putea face mai mult, deși a alergat bine.*

● *HOLLO s'a văzut mult timp pe primul plan. Un galop lung a trimis-o definitiv în fundul plutonului.*

● *VATEL n'a reușit să se apropie de Habar, cu toate eforturile disperate ale lui A. Bota decât când învingătorul a fost oprit.*

● *MURA a alergat în regres.*

● *SĂBIOARA a avut o porțiune de teren, pe care a mers foarte bine. Un lung galop a scos-o definitiv din cursă. Iapa condusă de Valodea Andreiewsky se găsește într'o formă destul de bună.*

Clasamentul antrenorilor

A. Romanes	9
B. Gabens	7
W. Gill	5
V. Kristoff	5
E. Gabor	4
J. Wilson	4
Gen. F. Iacob	3
Căp. A. Guliano	3
Ion Gheorghe	3
C. Setescu	3
B. Toth	2
G. Gabens	1
I. Niculescu	1
Lt. Col. Tr. Romano	1
St. Ujvari	1
A. Mac Intyre	1
M. Deingeck	1

N. Cercasov s'a detașat

în clasamentul conducătorilor

N. Cercasov	35	N. Florescu	3
N. Gaidaev	32	T. Popa	3
M. Pavlic	30	I. Strijiniuc	3
I. Szabo	21	G. Cosma	2
G. Gram	20	I. Litviniuc	2
D. Dobrescu	19	I. Moldoveanu	2
I. Crotenco	19	A. Podoleacov	2
T. Tassopol	19	J. Raymer	2
V. Andrelewsky	14	S. Teofil	2
A. Bota	13	V. Vârlan	2
G. Ghinea	13	M. Cioca	1
S. Corol	10	T. Crainic	1
G. Crainic	10	C. Dumitrescu	1
S. Ionescu Bordei	8	P. Dumitrescu	1
T. Drăgotescu	8	F. Komarnitzky	1
A. Brailowsky	6	D. V. Marinescu	1
B. Grăjdănescu	4	G. Gavrilescu	1
V. Lucan	4	A. Szabo	1
I. Zabelin	4	I. Toderaș	1
N. Buțan	3	F. Voronin	1

ERI L

Boeru a învins la luptă pe

Hâncu a biruit pe Riva.—Merituoasa compo

Reuniunea de eri dela Băneasa nu a conținut o probă importantă. Totuș interesul ei a fost mare datorită unui program care conținea câteva veritabile puncte de atracție.

Astfel ar fi de semnalat premiul Banu Mărăcine în care au fugit pur sângi de valoare precum Boeru, Răsvrătit, Rush și Monfaucon, premiul Odette disputat de Leonora, Rival și Hâncu și cele trei handicapuri. Pe teren alergările au fost plăcute fiind sever disputate. In premiile Odette și Banu Mărăcine s'au înregistrat sosiri strânse.

Pe marginea rezultatelor se cuvin făcute câteva adnotări, deoarece unele din ele sunt importante.

Inainte de a trece la analizarea lor se cuvine menționea că rezultatele au variat. Au câștigat favoriți, cai cu a doua sau a treia șansă și outsideri.

Boeru a învins pe Rush

In proba principală au fugit, după cum spuneam și mai sus dealtfel, elemente bine cotate. Lupta pentru victorie a fost dârză, Boeru cu prețul ultimelor eforturi reusind să smulgă un avantaj de un gât asupra lui Rush.

Referitor la câștigător, este de adăogat că el a arătat o valoare bună, nu prea depărtată chiar de aceia maximă. Cele două curse publice susținute i-au priit.

Rush a concurat și el revelatoriu. Pensionarul lui Kristoff se află în mare formă. Eri a marcat cea mai bună valoare din anul curent.

In schimb a decepționat Răsvrătit. Deși avea o bună șansă, n'a existat în cursă. Un eșec categoric cauzat probabil de o eclipsă pasageră de formă.

Surpriza lui Hâncu

Premiul Odette, înainte de disputare părea un match între Leonora și Rival. Pe teren însă lucrurile s'au complicat.

Când doi se ceartă, al treilea câștigă.

Așa s'a întâmplat și cu disputa dintre armăsarul d-lui Ottulescu și Leonora. Atât iapa hergheliei Periș cât și Rival au fost puși de acord de Hâncu, cu care Radu Cristea a făcut o frumoasă cursă de așteptare. Performanța lui Hâncu este deosebit de elogioasă. Față de precedentele lui eșiri, pensionarul lui Gabens a evidențiat un bun spor de valoare. Este un cal tardiv care mai are de profitat. Deaceia credem că va reuși performanțe mai revelatorii decât aceia de eri.

Rival a concurat și el în mic progres. A avut însă nesansa să întâlnească un adversar în mare ascensiune.

Poate că și așa ar fi câștigat. S'a lovit însă de un mare inconvenient. N'a fost trenă în cursă și din această cauză J. Gill a fost nevoit să-l lanseze în capul plutonului.

Nici distanța nu era pe placul lui. Pe un parcurs mai lung este capabil de valori superioare.

In schimb Leonora și-a pierdut situația preponderentă pe care o avea anul trecut în clasamentul generației. Bunele ei comportări de atunci s'au datorit probabil precocității.

CRAINC ȘI ROXELAINE AU BIRUIT IN REPRIZELE PREMIULUI DRIDU

Alergările mult gustate de public au fost cele două reprize ale premiului Dridu.

Prima serie a revenit lui Crainic după o cursă din cap în cap. Fiul lui Ghiaur a trebuit să se întindă serios însă pentru a dispune de Olaf și Nae. Ceeace vom semnala este condiția lui. Gabens l-a prezentat excelent.

Roxelaine a fugit în accentuat progres în repriza a doua.

Intr'o
sat cu c
Intr'ade
tingului
a dovec
Având
o fiică

eventua
alergăto
clusă.

MERI TAR

Un s
pe vict
din pre
rul neg
victorie
an. Ac
mai sen
denta.
a lăsat
știu să
învinși
Szantas
dică e
state de
foarte

CELEL

Au
Voe Bu
torie si
A. Nic
pușa și
șit în fi
Era și

DESFA

In P
pușa și
conduce
rut Ta

Hipodromul de galop dela

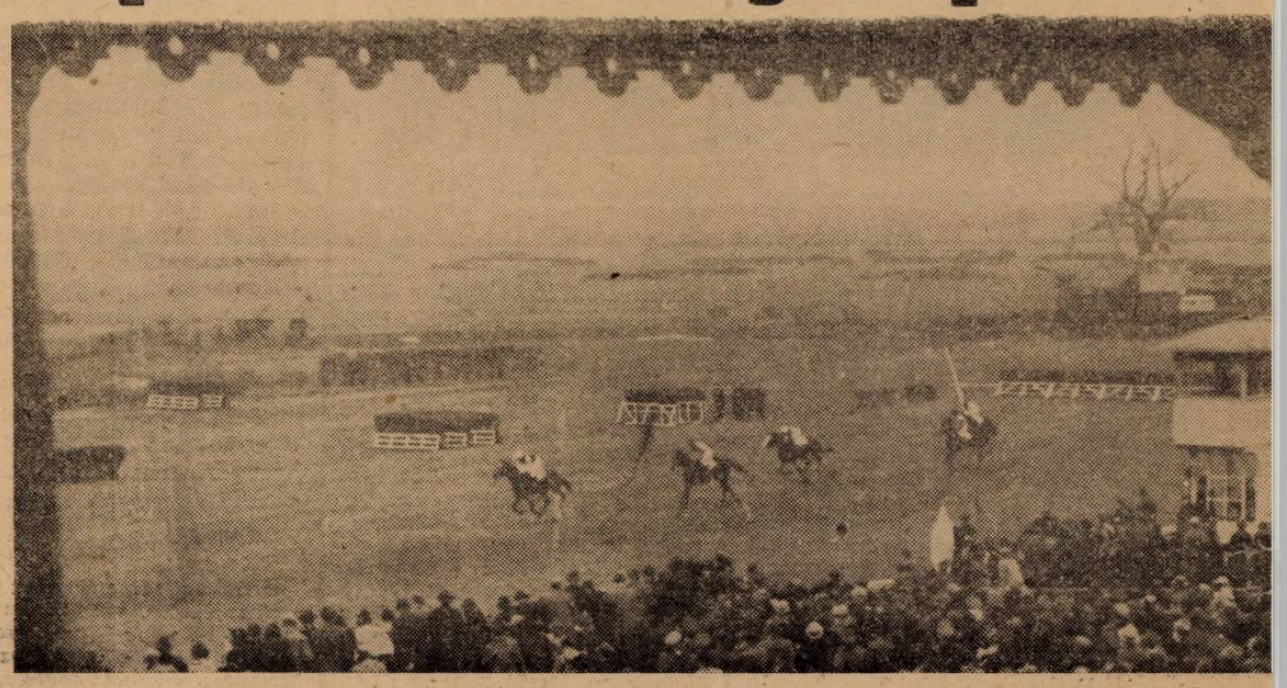

O cursă văzută din tribună. — După cum se poate ușor constata din clișeu, acolo se fuge

I S I M

ĂNEASA

...h în premiul Banu Mărăcine

...lui Cordon Rouge. — Crainic și Roxelaine în formă

...ile a progre-
...t kilograme.
...eputul mee-
...ilizabilă. Eri
...să galopeze.
...ginâ — este
...u Răduța —

...ADU

...a deveni o
...u este ex-

...COMPOR-
...CORDON

...t vom pune
...rdon Rouge
...a. Armăsa-
...tat a doua
...ă în acest
... este mult
...lecât prece-
...rul lui Gill
...emente cari
...Printre caii
... Agitatote,
...și Roy, a-
... frumoase
...In alergător

...ZULTATE
... Talalka și
... dus la vic-
...ică a d-lui
...ind pe Pă-
...Bună a reu-
...ească cursa.

...CURSELOR
...LIDO, Pă-
...ı războit pe
...anță a apă-
...d-lui Nicu-

...ena

lescu a trecut cu autoritate de Păpușa. A treia, Ena.

Prima repriză a PREMIULUI DRIDU a revenit lui Crainic. Fiul lui Ghiaur luând o bună plecare a luat cursa pe cont propriu din plecare. L-au urmat Olaf și Nae. Olaf a atacat în linia dreaptă. Fără rezultat însă. Aceiaș soartă au avut și tentativele lui Nae.

PREMIUL BETELIE a fost dârz disputat de Rival și Hâncu. Leader a fost armăsarul d-lui Ottulescu, supraveghiat îndeaproape de Leonora și Hâncu. La intersecția pistelor Leonora se afla în vădită dificultate. Atacă însă Hâncu, îl dublează pe Rival și după mare luptă îl întrece cu un cap.

In PREMIUL BANU MĂRĂCINE am asistat la o crâncenă luptă între Boeru și Rush. Ostilitățile au fost conduse de pensionarul lui Wilson după care galopau Rush. Răsvrătit și Monfaucon.

In linia dreaptă, Răsvrătit este în dificultate. Rush intervine însă impetuos. In ultimele fuleuri însă, Boeru cucerește un avantaj de un gât.

PREMIUL IALOMIȚA s'a petrecut între Voe Bună și Merlette II. Leadera cursei, Golana, a cedat la distanță lui Voe Bună, care nu este încheietat de atacurile date de Merlette II.

Roxelaine și-a apropiat a doua repriză a PREMIULUI DRIDU. In cap a fost Potop, urmat de Lăeșița, Penitence și Roxelaine. Imediat după intrarea în linia dreaptă, Roxelaine trece la atac și cucerește un bun avantaj. Locul al treilea l-a ocupat Băetel.

PREMIUL OPAIȚA l-a recoltat Cordon Rouge. El a galopat în bună poziție și s'a detașat la grilă. S'au plasat Szantas și Roy.

PROFESIONIȘTII ZILEI

La acest capitol, elogii se cuvin lui Gabens pentru felul cum a prezentat pe Crainic și Hâncu. Menționăm deasemeni condiția lui Cordon Rouge, deci un merit pentru W. Gill, energia desfășuată de J. Gill cu Boeru și cursa făcută de Cristea Radu cu Hâncu.

Nu vom uita pe Oprescu, care a pilotat frumos pe Crainic.

Rezultatele technice

50. Premiul LIDO — Vânzare — 1300 metri (L. D.)
Pr. I. 30.000 lei; Pr. II, 12.945 lei; Pr. III, 6.500 lei; Pr. IV, 1.800 lei

1	TALALKA	52½	Constantinescu	31	32	Câștigat:
2	Păpușa	44	Simon	30	35	1½-4-2
3	Ena	46	Huțuleag I.	169	140	
4	Balyhoo	49½	Oprescu	22	21	lungimi
	Gloria	51½	Ionescu I.	706	421	
	Iagodka	50½	Tasim	221	148	Durata 1'23

Cota: 21—32; 17—15, 18—17 lei.

51. Premiul DRIDU — W. handicap (Repr. I-a) — 1600 metri (P. I.)
Pr. I, 35.000 lei; Pr. II, 8.500 lei; Pr. III, 4.200 lei; Pr. IV, 2.100 lei

1	CRAINIC	54½	Oprescu I.	27	28	Câștigat:
2	Olaf	56	Vincent R.	25	28	1-1-1
3	Nae	58	C-tinescu Șt.	29	30	
4	Brandywine	56½	Gill J.	113	70	lungimi
	14 M.	49	Tasim I.	126	119	Durata 1'43

Cota: 27—28; 15—16, 14—14 lei.

52. Premiul ODETTE — 1700 metri (P. N.)
Pr. I, 40.000 lei; Pr. II, 9.000 lei; Pr. III, 4.500 lei; Pr. IV, 2.200 lei

1	HÂNCU	59	Cristea R.	54	49	Câștigat:
2	Rival	58½	Gill J.	15	16	cap-3 lung.
3	Leonora	57½	Ilinca N.	26	95	Durata 1'51

Cota: 54—49 lei.

53. Premiul BANUL MĂRĂCINE — 2200 metri (P. N.)
Pr. I, 50.000 lei; Pr. II, 10.000 lei; Pr. III, 5.000 lei; Pr. IV, 2.500 lei

1	BOERU	61	Gill J.	19	23	Câștigat;
2	Rush	56	Mullot M.	42	35	gât-3-4
3	Răsvrătit	55½	Cucu A.	25	22	lungimi
	Monfaucon	58½	Oprescu I.	119	82	Durata 2'25

Cota: 19—23; 13—15, 15—17 lei.

54. Premiul IALOMIȚA — Vânzare — 1600 metri (P. N.)
Pr. I, 30.000 lei; Pr. II, 7.500 lei; Pr. III, 3.700 lei; Pr. IV, 1.800 lei

1	VOIE BUNĂ	55	Huțuleag V.	22	24	Câștigat:
2	Merlette II	57½	Mullot M.	18	20	2-5-1½
3	Buhor	51	Oprescu I.	93	60	lungimi
	Golana	47½	C-tinescu G.	64	54	Durata 1'45

Cota: 22—24; 11—10.50, 11—11 lei.

55. Premiul DRIDU — W. handicap (Repr. II-a) — 1600 metri (P. I.)
Pr. I, 35.000 lei; Pr. II, 8.500 lei; Pr. III, 4.200 lei; Pr. IV, 2.100 lei

1	ROXELAINE	59½	Mulolț M.	37	43	Câștigat:
2	Potop	57½	C-tinescu Șt.	96	104	4-3-½
3	Băiețel	56	Vincent R.	89	80	lungimi
4	Lăeșița	51	Logofătu	48	62	
	Trevoux	53	Cucu Ar.	115	114	Durata 1'44
	Para Leu	49½	Oprescu I.	73	60	
	Pénitence	61½	Ilinca N.	30	20	

Cota: 37—43; 24—26, 39—29 lei.

56. Premiul OPAIȚA — Handicap — 2000 metri (P. N.)
Pr. I, 40.000 lei; Pr. II, 9.000 lei; Pr. III, 4.500 lei; Pr. IV, 2.200 lei

1	CORDON ROUGE	52	C-tinescu Șt.	52	59	
2	Szantas	55	Cucu Ar.		30	Câștigat:
3	Roy	57½	Mullot M.		65	1½-3-2
4	Zefir	45½	C-tinescu G.		195	
	Han	48½	Tasim I.		114	lungimi
	Agitatote	61½	Gill J.		30	
	Girardi	49	Oprescu I.		90	Durata 2'09
	Estoc	55	Ionescu I.		144	
	Bravo mă	57½	Vincent R.		34	

Cota: 52—59; 19—24, 31—24, 20—27.

Mâine la Băneasa - Trap

Se vor disputa finalele premiului Băneasa-Trap

Pe program toate vedetele turfului

Reuniunea de mâine dela Băneasa Trap este de o covârșitoare importanță. Se vor disputa finalele importantei probe Băneasa Trap. Pentru acei cari au urmărit eliminatoriile clasicei întreceri, interesul finalelor este evident. Acest interes este cu atât mai mare cu cât avem în vedere că vor concura quintesența trăpașilor noștri în frunte cu Joppa Hanover.

CONCURENȚII PROBABILI

Premiul ADDA WATSON
Condiție — 25.000 lei

Jack	1700	A. Bota
Bețiv	1700	Pavlic
Sultana	1700	Gram
Dor de Ducă	1700	Gaidaev
Florita	1700	Drăgotescu
Livada	1740	0
Zenit	1740	0
Peter Gordon	1760	Crotenco
Busuioc	1780	0
Diadia Lul	1800	Szabo

Premiul ADOLAR
Condiție — 25.000 lei

Petruşca	1700	0
Liuba	1720	Crainic
Doina IV	1720	Crotenco
Fidel	1720	0
Pripita	1720	Ghinea
Lucica	1720	0
Hulda	1720	Gram
Tumba	1720	0
Happy End	1740	Grăjdănescu
Râmniceanca	1740	Pavlic
Râuleț	1740	Corol
Beatrice	1760	V. A-sky
Cojeanca	1760	Gaidaev

Premiul ANTENOR
Condiție — 25.000 lei

A 1	2100	Crainic
Crisantema	2100	0
Făt Frum. II	2100	Vârlar
Făt Frum. III	2100	Crotenco
Adam	2100	Gaidaev
Săbioara	2100	V. A-sky
Lucky Boy	2120	Strjiniuc
Atlantida	2140	Pavlic
Chiquita	2140	0
Voinicu	2140	0
Lupoaica	2140	Szabo

Premiul BANEASA TRAP
Seria I-a
Finala — 340.000 lei

Hai Hai	1690	Gram
Gaby M.	1730	A. Bota
Brebenea	1730	Gaidaev
Joly	1730	Grăjdănescu
Natașa	1730	0
Avion	1730	Pavlic
Nation	1750	0
Ghid	1770	V. A-sky
Gladiator II	1770	I. Bordei
Joppa Hanover	1810	Cercasov

Premiul BANEASA TRAP
Seria II-a
Finală — 340.000 lei

Arama	1700	Grăjdănescu
Columbus	1720	Crainic
Ghimp	1720	Gaidaev
Domnița H.	1720	Cercasov
Ben Hur	1740	Szabo
Amy Scotland	1740	Crotenco
Birlic	1740	0
Ninon	1760	0
Jos. Margot	1760	0
Petruș	1780	Pavlic
Szeged	1780	Tassopol

Premiul ELECTOR
Condiție — 60.000 lei

Ialomița	1620	A. Bota
Paj Axtell	1660	0
Aurica	1660	Gram
Arama	1660	0
Avanti K.	1660	Pavlic
Vatel	1660	0
Hai Hai	1660	0
Columbus	1680	0
Gaby M.	1680	0
Birlic	1680	Crotenco
Nineta	1680	0
Jos. Margot	1700	Crainic
Titan	1700	0
Gladiator II	1720	I. Bordei
Petruș	1740	Pavlic
Belșug	1740	Szabo

Premiul APIS
Handicap — 20.000 lei

Dracu	1700	0
Cimbric	1700	Szabo
Olga	1720	Crainic
Victoria	1720	0
Ciuleandra	1740	Podoleacov
Union	1740	A. Bota
Urla	1740	0
Râmniceanca	1740	0
Ciuruc	1740	Gaidaev
Ancuța	1740	Pavlic
Amok II	1740	0
Ropot	1740	Crotenco
Izvor T.	1740	I. Rusu
Talisman	1760	0
Lilia	1760	Gaidaev
Baba Dochița	1760	Ghinea
Ikar	1760	0
Zanzibar	1760	0
Fusta II	1760	0
Iarba	1760	0
Chiot	1760	0
Dry Dry	1760	Tassopol
Lut	1760	Litviniuc
Havaiana	1780	V. A-sky
Walevska	1780	Dranovsky
Halal	1780	0
Crisantema	1780	0
Nicevo	1800	0
Făt Frum. III	1800	0
Garda	1820	0
Voinicu	1820	0
Aron	1820	0
Opera	1820	0

Premiul ALLAN
Handicap — 25.000 lei

Tais	2100	Tassopol
Măgura	2120	I. Bordei
Cina	2120	0
Vrăjitor	2120	0
Sultana	2140	Gram
Pinkerton	2140	Gavrilescu
Rozina	2140	A. Bota
Pădureț II	2140	0
Victor	2140	Corol
Dudu Gordon	2140	0
Joker	2140	0
Zvon	2160	0
Hotin	2160	V. A-sky
Răsura	2160	Drăgotescu
Șoimu	2160	Raymer
Dreapta	2160	0
Bandit II	2180	Pavlic
Busuioc	2180	0
Tava	2180	0
Urganda	2180	Zabelin
Zenit	2180	0
Chilipir	2180	Crotenco
Voința	2220	0

Informații

● TALALKA, după victoria din premiul Lido, a fost ridicată la 46.500 lei la care sumă s'a adjudecat asupra d-lui Vidrighin.

● VOE BUNĂ n'a găsit amatori la 60.000 lei după victoria din premiul Ialomița.

● LA EVENT s'au plătit cotele:

Crainic — Hâncu 282
Roxelaine — Cordon Rouge 232

● **PARIUL AUSTRIAC s'a ridicat la 36.774 lei. Hâncu și Cordon Rouge au făcut trieri severe. Rezultatul oficial se va comunica azi.**

Alergările de galop

BANEASA; ZIUA IX-a
DUMINICA 4 MAI
- PROGRAM DEFINITIV -

Premiul PUTNA — Vânzare
30.000 lei — 2200 metri

Printre Toți	44½
Puișor	54½
Barcău	59½
Chefliu	50½
Niculae	59½
Hangiu	58
Medardus	64
Gavroche	62

Premiul MIRCEȘTI — W. h'cap
35.000 lei — 1700 metri

Nae	70
Meșt. Manole	63
Beauty	59
Principessa	59
Farmec	58
Crăiasa	56½
Burgos	54½
Printre Toți	52½
Flandra	51
Puișor	49½
Băețel	49½

Premiul AGAPIA — Handicap
40.000 lei — 1600 metri

Leonora	66½
Satrap II	61½
Ghibelin	57
Marsala	56½
Lup	56
Garofița	55
Bandit	53
Crăiasa	50½
Ena	47½

Premiul AL. MARGHILOMAN
337.000 lei — 1600 metri (P. N.)

Doggie	58
Bluff	58
Georges	58
Lup	58
Boer Bibi	58
Periș	58
Marotin	58
Pălținiș	58

Premiul C. R. GOLESCU
162.000 lei — 1800 metri (P. N.)

Buburel	60½
Șoimar	60
Siret	50½
Monfaucon	53½
Bien Aller	62
Halmei	58

Premiul CARAMEL
81.000 lei — 1800 metri (P. N.)

Jocker	47½
Le Petit Mac	46
Colombo	59½
Ghizdei	43½
Iortoman	58
Marotin	50

Pr. HOUSSETTE — Handicap
40.000 lei — 1300 metri

Colombo	64
Tricolor	58
Alice	58
Tănase	58
Beachcomber	56
Lup	49½
Mixandra II	48
Meșt. Manole	47½
Garoafa II	45½
Lăncier	43½
Bluff	48

Situația jockeylor

N. Florescu	7
J. Gill	7
I. Oprescu	7
N. Ilinca	6
A. Cucu	5
I. Tassim	5
M. Mullot	5
G. Horwath	4
St. Constantinescu	3
R. Vincent	2
Gh. Enescu	1
D. Popa	1
I. Tănase	1
C. Urdăreanu	1
R. Cristea	1

VOLLEY

Medicina a câştigat derbyul primei etape a campionatului Universitar, învingând Politechnica în trei seturi

Eri sau disputat pe terenurile facultăţii de medicină primele matchuri ale campionatului Universitar.

O animaţie de nedescris, galerii în formă mare, matchuri frumoase, jucători în formă, tehnică şi în special mult elan, iată ce a fost prima etapă a campionatului.

Organizaţia desăvârşită şi terenurile bune au ajutat la buna desfăşurare a jocurilor.

In toate matchurile favoriţii au eşit învingători, cel mai disputat match fiind cel dintre Medicină şi Politehnică.

Camaraderia şi buna dispoziţie a abundat eri pe terenurile de sport ale Medicinei, unde studenţii şi-au dat toată silinţa de a învinge.

Primul pas a fost făcut!

VOLLEY-BALL MASCULIN

Seria I-a

DREPT—FARMACIE 15-0; 15-5

Dreptul, jucând fără greşeală, a învins Farmacia care a făcut totuşi tot ce putea. Scorul sever se datoreşte bunei forme în care se află „avocaţii". Ţeţu şi Herold au tras foarte bine şi rezultatul s'a văzut. Remarcăm în afară de aceştia la Drept pe Toma Lucian. Farmaciştii au avut şi ei o vedetă: Cicero Danielescu.

DREPT—TEILOGIE 15-4; 15-3

Urmând seria victoriilor „avocaţii" au dispus de data aceasta de „preoţi" care nu au putut face nimic mai mult ţinând seama că au jucat în cinci.

Dreptul cu o echipă mai bună şi completă a dispus de Teologie, care pe lângă că avea o formaţie mai slabă, era şi incompletă.

Din nou la Drept cei mai buni au fost Ţeţu şi Herold.

La Teologie foarte bun Sotir.

TEOLOGIA—FARMACIA
15-8; 15-12

Teologia jucând mai bine a învins Farmacia care a fost lipsită de ambiţie.

Teologii au jucat cu mult elan şi au reuşit o victorie muncită şi pe deplin meritată.

Cu totul altfel ar fi fost însă rezultatul dacă cei dela Farmacie ar fi luat jocul în serios.

S'au remarcat: Sotir, (Teologie) şi Cicero Danielescu (Farmacie).

DREPT—ŞTIINŢE 15-3; 15-5

A treia victimă a Dreptului au fost ieri Ştiinţele.

Publicul a fost entuziasmat de astădată atât de bombele lui Ţeţu cât şi de pasele lui Toma Lucian.

Ştiinţele cu toată bunăvoinţa, nu au putut face mare lucru deoarece au întâlnit un adversar mult superior.

La Drept s'au remarcat aceleaşi vedete iar la Ştiinţe Bădescu.

ŞTIINŢE — FARMACIE
15-0; 15-0

Farmacia în urma primelor două insuccese nu s'a mai prezentat la acest match. (Un lucru destul de urât şi nesportiv).

POLITEHNICA — TEOLOGIE
15-8; 15-13

Puternica formaţie secundă a Politehnicei a dispus de Teologie care s'a prezentat mai slab ca în matchurile anterioare.

Totuşi meritul Politehnicei nu este micşorat, căci întreaga echipă a corespuns în totul aşteptărilor.

Dacă „preoţii" ar fi ştiut să insiste în setul al doilea, când au ajuns până la 13, poate altul ar fi fost rezultatul

S'au remarcat: Nelu Navon, Aurel Iordăchescu (Politehnica) şi Sotir (Teologie).

Seria II-a

MEDICINA—LITERE 15-0; 15-0
FORFAIT

Şi în această serie s'a găsit o echipă care să încurce desfăşurarea campionatului. Literele, deşi s'au înscris, nu s'au prezentat în nici unul dintre cele trei matchuri pe care le-a avut de disputat.

MEDICINA—S.U.E.F. 15-5; 15-14

Deşi în setul întâi studenţii de la A.N.E.F. nu au corespuns, în cel de al doilea au pus în pericol serios echipa doctorilor.

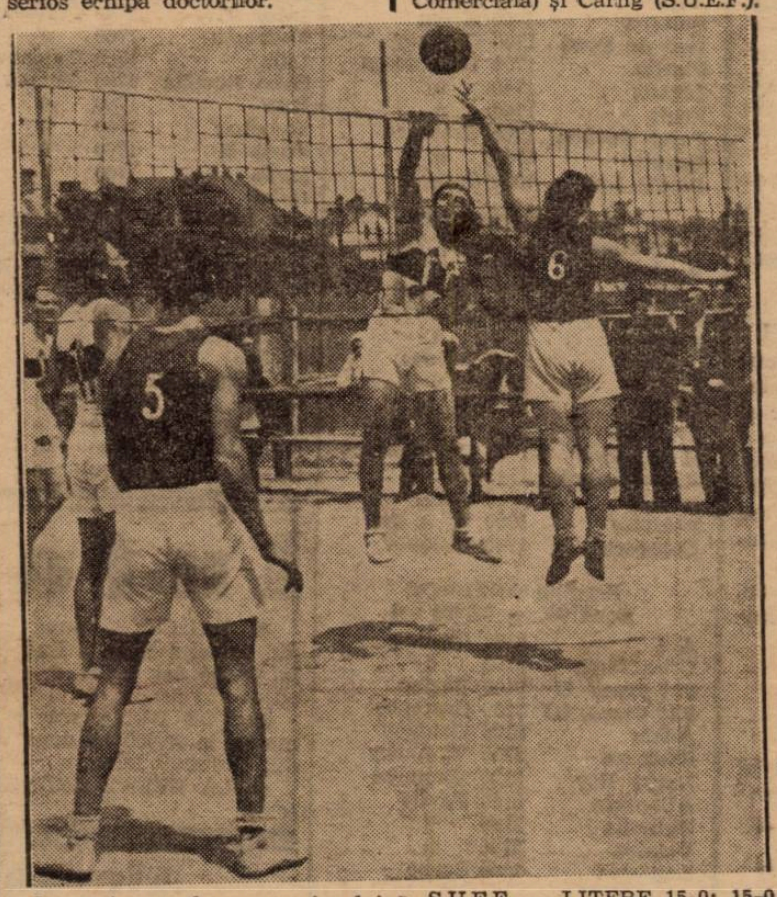

In partea a doua a jocului A.N.E.F.-iştii iau avantaj dela început şi cu greu sunt ajunşi de Medicinişti.

Către sfârşit, atleţii par obosiţi, astfel că medicii sesizând acest lucru, câştigă setul cu scorul de 15-14.

S'au remarcat: Prunescu Mihail, Dorel Scorţeanu (Medicină) şi Cârlig (S.U.E.F.).

ACADEMIA COMERCIALA — LITERE 15-0; 15-0
FORFAIT
ACADEMIA COMERCIALA — S.U.E.F. 15-11; 15-4

De data aceasta atleţii au început bine ca până la urmă să slăbească alura şi să permită Academiei să câştige cu uşurinţă. Academia la rândul ei a jucat foarte bine iar Beraru a fost din nou formidabil.

Matchul a fost spectaculos faze frumoase fiind din belşug.

S'au remarcat: Tică Beraru, Gicu Constantinescu (Academia Comercială) şi Cârlig (S.U.E.F.).

S.U.E.F. — LITERE 15-0; 15-0
FORFAIT

MEDICINA — POLITEHNICA I
15-13; 16-18; 15-11

Derbyul zilei a întrecut toate aşteptările făcându-ne să vizionăm 90 de minute de joc dârz.

Cei 600 de spectatori au rămas pe deplin entuziasmaţi de fazele spectaculoase care se succedau cu viteză în tot timpul disputei.

A fost o partidă de volley cum rar s'a mai jucat.

Două echipe bune care s'au războit crunt pentru victoria finală.

In sfârşit s'a jucat cu acel elan studenţesc de neîntâlnit. Au fost 90 de minute de reverie şi luptă camaraderească pe care nici un iubitor de volley-ball nu o va putea uita.

S'a jucat cu mult suflet neprecupeţindu-se nici un efort astfel că jucătorii la sfârşitul matchului erau epuizaţi. Deci s'a dat tot ce s'a putut. Medicina cu puţin mai bună a eşit învingătoare dar la luptă foarte mare.

Politehnica a jucat foarte bine dar condiţia fizică şi rutina şi-au spus cuvântul până în cele din urmă.

Formaţiile au fost următoarele:

Medicina: Prunescu Mihail, Sică Mera, Dorel Scorţeanu, Dan Plopeanu, Bebe Raţiu şi Milio.

Politehnica: Gică Petrescu, Ralea Mihail, Pavlu, Bebe Tipărescu, Căciulescu şi Bică Grigorescu.

S'au remarcat: Sică Mera, cel mai bun de pe teren şi Bebe Raţiu (Medicină); Gică Petrescu, Ralea (Politehnică).

Niky Dragomirescu

CLASAMENTELE CAMPIONATULUI UNIVERSITAR DE VOLLEY-BALL

Seria I-a

Drept	3.3.0.0.6
Politehnica II	1.1.0.0.2.
Ştiinţe	2.1.0.1.2.
Teologia	3.1.0.2.2.
Farmacia	3.0.0.3.0.

Seria II-a

Medicina	3.3.0.0.6.
Academia Comercială	2.2.0.0.4.
S.U.E.F.	3.1.0.2.2.
Politehnica I	1.0.0.1.0.
Litere	3.0.0.3.0.

BASKET

Un sport pentru şcolari
(sfârşit)

Un jucător care a comis 4 greşeli personale sau care a fost descalificat de unul dintre arbitri trebue să părăsească terenul şi nu v'a putea reintra în tot restul jocului.

Când asupra unui jucător care aruncă la coş, se comite o greşală personală şi cu toate acestea coşul a fost reuşit se acordă o aruncare liberă dacă se va stabili că mingia era în aer când arbitrul a fluerat penalitate.

ARBITRAJUL DUBLU

Federaţia internaţională de basket ball Amateur (F.B.A.) a adoptat încă din 1937 arbitrajul dublu la campionatele europene şi la jocurile oficiale din America, dând rezultate excelente.

La noi până la Cupa selecţiei nu s'a aplicat decât rare ori. Cu ocazia matchurilor de selecţie (pentru alegerea echipei naţionale s'a aplicat sistemul arbitrajului dublu care a dat satisfacţie.

Se impune şi de aci înainte să se coninue acest sistem care sunt sigur va da rezultatul dorit de toţi — progres în tehnică şi disciplină în execuţie.

N. DUŢESCU

RUGBY

Liceele: Gh. Lazăr, N. Bălcescu, Gh. Şincai şi Şcoala de Horticultură s'au calificat pentru sferturile de finale

Campionatul interşcolar de rugby s'a bucurat de un desăvârşit succes

Pe terenurile din Capitală s'au disputat ieri matchurile de rugby între 8 licee, contând pentru campionatul interşcolar, în faţa unui public numeros, în majoritate şcolari, cari şi-au susţinut cu ardoare echipele.

Valoarea tehnică a jocurilor a lipsit, în parte, dar a fost compensată de tinereţe şi râvnă, cu cari elevii şi-au apărat şansele.

Natural, au învins echipele mai bune, însă meritul e egal pentru toate şcolile cari au prezentat echipe; dovedindu-se prin aceasta că rugby-ul începe să prindă rădăcini în rândul şcolarilor, jucătorii de mâine.

Aducem elogii d-lor directori de licee şi şcoale cari înţeleg sportul în rândul elevilor, deoarece este ştiut că sentimentul de solidaritate, curajul şi iniţiativa se obţin mai bine ca oriunde în sport.

Dorim ca acest început să fie luat exemplu de liceele şi şcolile cari n'au participat, iar în viitor, acest campionat, să fie un regal sportiv al şcolarilor.

REZULTATELE TEHNICE

Liceul Gh. Lazăr-Lic. Prof. Asociaţi 19—0 (11—0).

Liceul N. Bălcescu-Liceul Sf. Gheorghe 9—0 (5—0).

Şcoala de Horticultură-

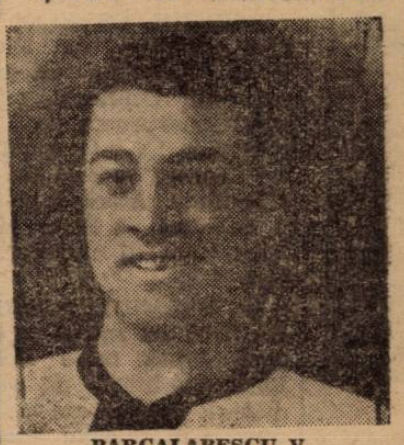

PARCALABESCU V.

Lic. Industrial 13—3 (13—0).

Liceul Gh. Şincai-Lic. Cantemir Vodă 3—0 neprezentat ultimul.

CICLISM

„Cântecul... velodromului"..

Pe marginea unui „gest frumos"

Văzând că ciclismul duce o viaţă grea, sufocată de indiferenţa generală şi că alergările pe velodrom sunt ameninţate să nu se mai desfăşoare anul acesta — pentru că pista e impracticabilă — cicliştii, într'un accent de disperare în faţa situaţiei, au hotărît să pună mână dela mână şi să repare pista de beton dela Belu.

Şi banii au început să fie strânşi.

Iniţiativa, — asupra căreia am stăruit şi în numerele trecute, a fost primită cu entuziasm de toţi acei care vroiau sport, pe care îi plictisea starea de inactivitate ciclistă. (Explicabilă, într'o bună măsură, de starea de provizorat a conducerii)...

Ziarele, de asemeni, au găsit bună ideia.

Numai că s'au găsit inşi care s'o taxeze ca neserioasă, socotind chiar că-i ruşinos să strângi bani dela ciclişti, al căror buzunar, e şi aşa destul de şubred.

E just că acţiunea întreprinsă de ciclişti suferea de unele lacune. Mai mult de formă. De pildă, pornind la lucru, într'o clipă de cald entuziasm, iniţiatorii au uitat că trebuiau îndeplinite o serie de formalităţi; trebuia anunţat în prealabil forul de specialitate, care avea să dea coloritul oficial acestei înfăptuiri... Şi cicliştii tocmai de aceea s'au întrunit deunăzi împreună cu suporterii şi... oficialii...

Dar se ştie, actualul for e o ficţiune.

Totuşi unii din for, care mai există doar pe hârtie până la instaurarea noue conduceri, au fost de acord cu cicliştii şi au apreciat gestul lor. Alţii nu.

Că a fost sau nu în totul după litera regulamentelor şi a formelor, aceasta nu interesează. Gestul în sine valorează şi e pilduitor, mărturisind tragedia unui sport care nu vrea să moară. Şi în care se mai găsesc oameni cu suflet frumos, puşi pe sacrificii, de dragul sportului lor. O ţinută, care, o recunoaşte oricine, e demnă de atenţie, întrucât vădeşte o afinitate sufletească atât de greu de aflat în aceste vremuri cumplite.

Insă, iniţiativa cicliştilor s'a născut moartă, ca să spunem astfel. Comitetul compus din vechi suporteri, pe care vroiau să-i roage cicliştii să preia iniţiativa, nu s'a alcătuit. E de vină, aci, firește, şi starea de provizorat care e acum în ciclism..

Astfel că iniţiativa şi-a întrerupt mersul.

Asta, bine înţeles, nu înseamnă că s'a renunţat definitiv la ea. Lumea ciclistă aşteaptă să vadă care va fi conducerea nouă şi dacă nu cumva aceasta va trece grabnic la lucru îndeplinind deziderateul acesta: repararea velodromului. Aşa cum s'ar cuveni de altfel.

Ne place să credem că gestul cicliştilor nu va rămâne fără răsunet şi că, dimpotrivă, cei care vor veni la cârma pedalei vor depune toate diligenţele pentru ca repararea velodromului să se înfăptuiască cât mai curând.

Până atunci „gestul frumos" rămâne o intenţie lăudabilă şi pilduitoare, care, însă, s'a întrerupt în drumul său de a deveni o realitate folositoare.

Oricum, gestul rămâne demn de reţinut şi poate fi un stimulent pentru noua diriguire ce va fi instaurată zilele acestea.

— x. y. z. —

ATLETISM

Un antrenament reuşit

La concursul de casă de ieri al Venusului,

Clement Baciu a doborât recordul regional de prăjină

D. col. Medeleanu, conducătorul sportului românesc, a fost prezent la concurs

A fost primul concurs de pistă al anului, sincer vorbind, populat animat şi nu lipsit de interes; totul se petrecea în familie. Câţiva „musafiri", au făcut plăcere gazdelor: Tâlmaciu (V.D.), Ahmet (St.R.), Lupu (St. R.) şi Martinas (Viit).

Primirea a făcut-o d. M. Nichifor în calitate de „pater familias" asistat de harnicul profesor Cojocaru care era antrenor, concurent şi organizator.

Şi cu toate că n'a fost oficial, tribunele erau frumos colorate de simpaticele costume ale viitorilor ofiţeri, şi de costumele de casă ale studenţilor anefişti...

Să nu vă mire dacă vă vom spune că la un moment dat, pe teren se găsea Conducătorul Sportului Românesc d. col. Medeleanu, alături de d. col. Lascăr, interesându-se de forma atleţilor şi sfătuind.

Multe mulţumiri se cuvin d-lui Ionescu (pentru nu ştim a câta oară) ,care şi de rândul acesta a dat mai mult decât ne-am fi putut aştepta.

Deasemenea d-lui Gagea.

INCEPUTUL PROMIŢATOR

Nu putem fi pretenţioşi la începutul unui sezon. Ne putem bucura însă, că la un concurs în familie, au luat parte mai mulţi de 35 concurenţi.

BACIU A STABILIT UN NOU RECORD REGIONAL

Iată însă că ziua de ieri ne-a furnizat o surpriză. Unul din cei mai conştiincioşi atleţi, a ajuns să bată propriul său record regional, prin săritura cu prăjina la înălţimea de 3,33 m.

Apoi forma tânărului junior Stoica unul din cei mai talentaţi, a sărit înălţimea la 1,65, iar la celelalte probe arătând lucruri foarte fumoase.

La garduri, Drăgulănescu, şi-a luat revanşa asupra lui Stelorian, învingând cu un piept pe 70 m. garduri. La fel de bun Cunescu Sergiu.

Proba de 300 m. ne-a arătat forma bună a lui Ludu, care a câştigat uşor.

Din rest, toţi atleţii s'au comportat aşa cum cerea un concurs ca cel de ieri.

El a reuşit din plin şi credem că a şi folosit mult celor cari au luat parte la el ca spectatori sau concurenţi.

REZULTATE TECHNICE

COPII

Înălţime

1) Baciu Anibal 1,45 m.
2) Weiser 1,35 m.
3) Radu Cunescu 1,30 m.
4) Eremia Dinu 1,30 m.

60 metri

1) Baciu Anibal 8"4.
2) Weiser 8"5.
3) Radu Cunescu 8"6.
4) Eermia Dinu.

Greutate

1) Leni Teodorescu 7,93 m.
2) Dida Plăviţescu 6,62 m.

60 metri

1) Geta Richter 8"4.
2) Leni Teodorescu 8"5.

Înălţime

1) Geta Richter 1,38 m.
2) Leni Teodorescu.

Lungime

1) Leni Teodorescu 4,75.
2) Geta Richter 4,75.

BAEŢI

100 m. plat

1) Ludu Vigil 12".
2) Stoica Ion 12"2
3) Vitez Ion 12"3
4) Mitrănescu Dumitru

300 plat

1) Ludu Virgil 98"7
2) Cunescu Sergiu 41"3
3) Sorescu Octavian 41"3
4) Teodorescu 42"1.

Prăjină

1) Baciu Clement 3,333 m. r. reg
2) Dumitrescu Victor 2.50 m.
3) Popa Nicolae 2,30 m.
4) Baciu Anibal 2,30 m.

70 garduri

1) Drăgulănescu Mihai 9"4
2) Stehrian A. 9"4
3) Cunescu Radu 9"4
4) Ghica 9"7.

1500 m.

1) Totti Ştefan 4'48
2) Burcescu Victor 4'52
3) Dumitu Nicolae 4'54
4) Algiu Constantin 4'57

Hors concours

1) Ahmed Suliman (St.R.)
2) Lupu (St.R.)

3000 m.

3) Burcescu.

H. concours

1. Tâlmaciu V.D. 9'52
2. Ahmet S!
4. Nicolae N. (Viit.)

Greutate

1) Fălcoianu Eremia 12,33 m.
2) Cojocaru 11,47 m. (hors concours).

Suliţă

1) Misuntscu St. 39,30 m.
2) Cojocaru V. 37,40 m.

Disc

1) Cojocaru V. 30,96 m. (hors concours).
2) Stoica I. 29,72 m.

Înălţimea

1) Stoica 1,65 m.
2) Cojocaru 1,65 m. (hors concours).
3) Dumitrescu V. 1.60 m.

Stafetă 4×100 m.

Venus A. (Vitez, Soresçu, Ludu, Mitrănescu) 46"9.

Venus B. (Stoica, Drăgulănescu, Baciu, Cunescu) 47"3.

Venus C. (Dumitrescu, Ghica, Al, Gheoghiade, Mihai A.).

Vasile Firea învingător

în proba de marş

Bucureşti-Popeşti-Leordeni-Bucureşti

Eri s'a disputat, în regia grupării Stadiul Român, proba de marş Bucureşti-Popeşti-Leordeni şi retur pe o distanţă de 12.500 mtr., care s'a soldat cu un frumos succes.

Oficialii prezenţi au fost mulţumiţi de desfăşurarea cursei, şi propaganda făcută printre locuitorii care eşind de prin case încurajau pe alergători.

Singurul lucru care lasă un semn de întrebare, este lipsa dela start a o serie de mărşluitori, care ne învăţase cu prezenţa cât mai regulată.

FILMUL PROBEI

La orele 10 starterul dă plecarea concurenţilor — aceştia având de făcut un tour şi jumătate pe pista velodromului, pentru ca apoi eşind afară se se îndrepte pe şosea.

Grupul de mărşluitori merge compact până la eşirea pe poarta velodromului, când Firea, Teodisiu şi Iorgulescu, trăgând după ei pe Amorţitu, încep a se detaşa. Incepătorul Mitrea îi secundează urmat la rându-i de Popescu şi Lambrulescu. Suntem la Mandravela.

Iorgulescu conduce talonat de Firea şi Teodisiu. Amorţitu obosit de trena prea tare, slăbeşte, iar Mitrea se apropie sigur. La km. 6 Mitrea prinde pe Amorţitu. Suntem la jumătatea cursei. Firea printr'un sprint tare, urmat de Teodisiu, trece primul linia de sosire. Iorgulescu, puţin obosit, îi urmează, iar Mitrea trece linia de sosire înaintea lui Amorţitu. Vin, ceva mai departe, Paul Popescu şi Lambrulescu. La întoarcere plutonul de mărşluitori se menţine pe locurile ocupate. Singură lupta din frunte dintre Firea şi Teodisiu rămâne a fi tranşată.

Iorgulescu are 600 metri avans asupra lui Mitrea, iar acesta circa 300 m. asupra lui Amorţitu.

Pe velodrom, locul de sosire, îşi face apariţia Firea şi Teodisiu care tranşează lupta, dar la finish.

Bătrânul, mai încercat, învinge. Ceilaţi vin răsfiraţi.

Cum s'au comportat:

Firea şi Teodisiu admirabil.

Iorgulescu a făcut greşala că a dat cursei o trenă prea tare, fapt care l-a obosit.

Mitrea talentat.

Amorţitu şi-a făcut o reintrare promiţătoare, iar Paul Popescu satisfăcător

CLASAMENTUL GENERAL

1. Vasile Firea (St. R.) 1 oră 8 min. 4 s.
2. Vasile Teodisiu (St. R.) 1 oră 8 m. 6 s.
3. Mihail Iorgulescu (Venus) 1 oră 10 m. 12 s.
4. Valeriu Mitrea (St. R.) 1 oră 14 m. 14 s.
5. Dumitru Amorţitu (St. R.) 1 oră 16 m. 24 s.
6. Paul Popescu (St. R.) 1 oră 20 m. 13 s.
7. Constantin Lambrulescu.

CLASAMENTUL PE CATEGORII

Juniori.

1. Mihail Iorgulescu (Venus) 1 oră 10 m. 12 s.
2. Valeriu Mitrea (St. R.) 1 oră 14 m. 14 s.
3. Paul Popescu (St. R.) 1 oră 20 m. 13 s.

Seniori.

1. Vasile Firea (St. R.) 1 oră 8 min. 4 s.
2. Vasile Teodosiu (St. R.) 1 oră 8 m. 6 s.
3. Dumitru Amorţitu (St. R.) 1 oră 16 m. 4 s.
4. Constantin Lambrulescu (Independent).

Rezultatele crossului şcolar de ieri

Pe terenul U. F. S. R. dela şosea, a avut loc eri dimineaţă ultimul cross din primăvara aceasta. 1 liceului „Titu Maiorescu", sub conducerea d-lui prof. Orăşanu, contând pentru clasamentul cupei a celei mai sportive clase.

I. CURS INFERIOR
800 m.

1. Bejan Gh. clasa III.
2. Diamandi C-tin cl. II.
3. Mircioiu Aurel cl. I.
4. Cocârjean Gh. cl. I.
5. Ionescu Lupaşcu cl. I.
6. Doxănescu N. cl. II.
7. Berne Carlo cl. I.
8. Stan Nestorescu cl. I
9. Hodea I. cl I.
10. Ctona C-tin cl. I.

CLASAMENTUL

I. Clasa I = 3+4+5=12.
II. „ II = 2+6+11=19.
III. „ III = 1+11+11=23
IV. „ I = 7+8+9=24.

II. CURS SUPERIOR
1500 m.

1. Girescu Aurel clasa V.
2. Prie Ioan cl. V.
3. Cristescu Zamfir cl. V.
4. Haidaiev Petre cl. VI.
5. Alexă Emil cl. V.
6. Ionescu Alex. cl. IV.

CLASAMENTUL

I. Clasa V = 1+2+3=6.
II. „ VI = 4+7+7=18
III. „ IV = 6+7+7=20.

In cutii a 3 tablete şi a 20 tablete

PING-PONG

La sfârşit de sezon

Constatări îmbucurătoare pentru ping pongul românesc

Şi anul acesta, ping-pongul a avut o activitate asiduă şi continuă, căci începând din luna Octombrie nici o Duminică n'a rămas liberă. Meritul revine în întregime d-lui Ion Lazăr, diriguitorul acestui sport, cât şi d-lui Lychiardopol, un neobosit organizator. După eliminarea evreilor din acest sport, ping-pongul a cunoscut o activitate fructuoasă. Cea mai bună dovadă este aceea a participanţilor. De unde, la trecutele campionate, nu participau decât 10—20 jucători, anul acesta, la campionatele Bucureştiului, au fost peste 50 concurenţi la fiecare categorie.

Clasa arătată de toţi aceşti noui jucători este destul de ridicată şi în ziua când vor căpăta rutină, vor fi adversari de temut. O mulţime de talente noui au ieşit la iveală, dintre care citâm: T. Teodorescu, Sim. Sădeanu, Urschitz, Selu, Cicero, Danielescu, Ionescu Toc, M. Sichitiu, Iamandi şi alţii.

Superioritatea a fost în anul acesta de partea bucureştenilor.

La doamne, de asemeni aceeaşi situaţie frumoasă.

Actualmente ne putem baza pe un „pachet" de 7 jucătoare de valoare apropiată: Rodica Riegler campioană naţională, T. Ileana Devesel campioană categ. II-a, M. Rurac, L. Cojescu, R. Bălescu, A. Georgescu şi Iolanda Stanimir.

Dăm mai jos disputarea cronologică a campionatelor oficiale.

Primul campionat organizat a fost acela deschis şcolarilor.

Spiru Haret pe echipe şi Nuţu Aurel (indiv.) sunt câştigătorii.

Au urmat matchurile între echipe pentru cupa „Virgil Kerciu", care s'a şi disputat în două Duminici.

Radu Vodă câştigă şi la băieţi şi la fete prima ediţie. Finalist la ambele: A. C. A. Campionatul interuniversitar disputat concomitent este câştigat de Politehnica pe echipe şi de Sim. Sădeanu individual.

La un interval de o săptămână urmează campionatele regionale pe echipe.

Radu Vodă la băieţi şi A. C. T. la fete, sunt campionii. Imediat s'au organizat campionatele individuale ale Bucureştiului, cari au dat pe următorii campioni:

SIMPLU DOMNI
Incepători: Holzman (R.V.)
Cat. III: Iamandi (R.V.)
Cat. II: M. Penescu (A.C.T.)
Cat. I: Ruian (R.V.)

SIMPLU DOAMNE
Cat. I: I. Stanimir (A.C.T.)
Cat. II: S. Devesel (A.C.T.)

DUBLU DOMNI
S. Pop-S. Sădeanu (R.V.)

DUBLU DOAMNE
A. Georgescu-Lucy Cojescu.

DUBLU MIXT
M. Rurac-S. Sădeanu.

Activitatea ping-pongului a culminat cu organizarea campionatelor naţionale organizate de A. C. T. Au participat din provincie: Aradul, Constanţa, Ploeştiul şi Sibiul (cu un singur reprezentant).

Campionatele au dat următorii campioni naţionali:

SIMPLU DOMNI
Cat. I: A. Hagi Vasiliu (R.V.)
Cat. II: Gavril Pop (R.V.)
Cat. III: Economu (E.F.A.) Constanţa.

SIMPLU DOAMNE
Categ. I: Rodica Riegler
Categ. II: Ileana Devesel (ACT)

DUBLU DOMNI
Cat. I: G. Pop-Sădeanu (R.V.)
Cat. II: Tavagian-Garabedian (E.F.A.)

DUBLU DOAMNE
I. Stanimir-Lucy Cojescu

DUBLU MIXT
Rodica Riegler-S. Pop (R. V.)

Echipe domni şi doamne Radu Vodă.

Aceasta a fost activitatea din acest an, activitate frumoasă, rezultate frumoase.

Sperăm că şi anul viitor activitatea să fie şi mai frumoasă.

Şi acum ne permitem a forma, după valoarea jucătorilor noştri, o echipă naţională.

Echipa ar avea următoarea înfăţişare: Sighişoreanu, Hagi Vasiliu, Pitu Pop, iar la doamne, Rodica Riegler, Iolanda Stanimir.

NATAŢIE

La 4 Maiu o importantă consfătuire la federaţia de sporturi nautice

Federaţia Română de Sporturi Nautice, convoacă pentru ziua de 4 Mai a. c., ora 10, pe toţi D-nii delegaţi ai grupărilor de canotaj din Bucureşti, la o importantă consftăuire, ce va avea loc la Cabana F. R. S. N. (lacul Floreasca).

Preşedintele Federaţiei Române de Sporturi Nautice
Căpitan,
MIRCEA BĂRZĂNESCU
Secretar Federal
Profesor,
MACOVEI NICOLAE

REGATE

Echipele germane de regate vor participa la două concursuri în Danemarca

Viena, 1 (Serviciul nostru special). — In urma invitaţiei federaţiei daneze, două puternice echipe nautice vor evalua în acst sezon în Danemarca, participând la cele două mari concursuri de regate, care se vor desfăşura la 6 Iulie la Sorö şi la 20 Iulie la Copenhaga.

D. von Tschammèr u. Osten, conducătorul sportului german va prezida o conferinţă a conducătorilor sportivi din Sud Est şi Balcani?

Noua situaţie politică creată de războiul din Balcani va avea, desigur, o influenţă considerabilă şi asupra sportului din statele balcanice.

Mişcarea sportivă va avea o nouă orientare şi este evident că aceasta va fi dirijată de Reichul german. Relaţiile internaţionale vor gravita, firește, în jurul sportului german şi se poate ca structura internă a sportului din sud est şi Balcani să fie reorganizată du pă modelul sportului german.

O CONFERINŢA A SPORTULUI BALCANIC

Se ştie că imediat după războiul din Vest, d. von Tschammer und Osten, conducătorul sportului german, a avut consfătuiri cu toţi conducătorii principali ai sportului din statele învinse.

De aceea nu este exclus ca şeful sportului german să aibe şi de data aceasta o conferinţă cu conducătorii sportului balcanic pentru creearea unei situaţii, care să corespundă cu noua realitate politică şi teritorială.

Ea s'ar putea ţine imediat după conferinţa politico-economică de la Viena, când se va cunoaşte noua împărţire teritorială.

COMPETIŢIILE INTERNAŢIONALE POT FI RELUATE

Statele din Sud Est şi din Balcani au fost legate prin competiţii internaţionale, care au dispărut odată cu încordarea politică şi apropierea războiului.

S'ar putea ca aceste competiţii să fie reluate — sub forme diverse şi poate cu alţi participanţi — ceeace este şi foarte interesant şi foarte important.

*

Evident, toate acestea sunt presupuneri, dar dat fiind precedentele şi spiritul de organizare german, este de presupus că s'ar putea relua şi în Sud-Est ceeace s'a început în Vest.

Liceele cari participă la campionatul interşcolar de rugby vor primi câte o plachetă

Eri au început, cu mare succes, campionatul interşcolar de rugby şi primele rezultate au confirmat în totul aşteptările oficialilor cari au pus bazele acestei competiţiuni.

S'a dovenit, în primul rând, că o asemenea competiţiune era necesară pentru însăşi existenţa rugbyului românesc.

După cum suntem informaţi, federaţia va acorda tuturor liceelor participante câte o plachetă, pentru a stimula în felul acesta interesul faţă de rugby.

Forul român a confirmat numai matchul de rugby România A-Italia A

Am scris în numărul nostru de eri că fostul directorat de rugby a confirmat amândouă machurile internaţionale cu Italia, adică matchurile cu echipele naţionale A şi B.

In realitate însă, directoratul confirmase numai matchul cu echipa A, şi nu şi matchul cu echipa B, pentru că nu aceasta tratase el, ci unul dintre echipele naţionale de juniori. Ori, italienii au acceptat un joc cu echipa B şi în asemenea condiţiuni forul nostru nu-l putea accepta, cum a şi făcut.

Facem cuvenita rectificare.

10.000 spectatori la Constanţa

Programul cuplat româno-germen de football şi handball, a repurtat un succes strălucit

CONSTANŢA, 1 MAI. (Prin telefan). — Un număr record de spectatori — 10.000 — au luat parte la întâlnirea româno-germană de football ce s'a desfăşurat pe stadionul Victoria.

Un punct de atracţie extraordinar l-a constituit matchul de handball între două selecţionate germane.

In numeroasa asistenţă remarc pe d-nii generali Schwab şi Arghiropol, pe d. ajutor de primar Voicu D-tru şi toată elita constănţeană.

A. S. CONSTANŢA — REPR. GERMANA 4—4 (2—1)

Intâlnirea dintre reprezentativa germană şi A. S. Constanţa s'a terminat la egalitate, după ce la pauză gazdele conduceau cu 2—1.

Golaurile au fost marcate de: Pascalide (mm. 10 din 11 m şi 82), Ferendino (min. 20) şi Anghel (min. 60) pentru A. S. C. şi Deber (min. 44 din 11 m.), Gehring (min. 48 şi 85) şi Meiser (min. 80) pentru reprezentativă.

S'au marcat, Iordache şi Filip (A.S.C.) şi Schneider şi Weber (reprezentativă).

D. Hemuncken a condus excelent următoarele formaţii:

A.S. Constanţa: Georgescu, Marinescu, Iordache, Teodorescu, Filip, Anghel Grigore, Dietrich, Pascalide, Amărică, Ferendino.

Reprezentativa: Korber, Steinkauss, Welter, Kipper, Schneider, Müller, Lichner, Sirovaska, Gehring, Weber, Heiser.

INFANTERIA GERMANA MAI BUNA CA AVIAŢIA LA HANDBAL! 16—8 (7—3)

Matchul de handball a suscitat un interes deosebit şi fazele interesante au fost viu aplaudate de public.

In cele două reprezentative au jucat o serie de jucători rutinaţi şi bine cunoscuţi.

Au marcat: Steinfurth (10), Mihailis (3) şi Hesninken (3) pentru infanteriști şi Nemeker (4) Mayer, Bock şi Bemberg (2) pentru aviaţie.

ŞEFUL SPORTULUI ROMANESC, D. COL. C. MEDELEANU, A ASISTAT ERI LA CONCURSURILE DE ATLETISM, LA JOCUL DELA „VENUS" ŞI LA MATCHURILE DE VOLLEY

Şeful sportului românesc, d. col. C. Medeleanu, a asistat eri aproape la toate manifestaţiile sportive care au avut loc în Capitală.

Astfel, dimineaţa a fost prezent la concursurile atletice ale clubului Venus, pe stadionul ANEF, iar după amiază şi-a împărţit timpul liber pe arena Venus, unde se juca matchul de football dintre echipele selecţionate ale Capitalei, şi pe terenurile de volley ale facultăţii de medicină, unde se desfăşurau campionatele universitare de volleyball.

Trei întâlniri cicliste Bulgaro-Germane

SOFIA (Corespondenţă). — Intre federaţiile bulgară şi germană se duc tratative pentru perfectarea a trei întâlniri cicliste bulgaro-germane. Este vorba de un match Germania-Bulgaria, a cărui dată nu a fost fixată, şi de două matchuri Sofia-Viena. Primul ar urma s ăse dispute fie la 8 Iunie, fie la 15 Iunie, în orice caz până la 6 Iulie; al doilea la Viena (primul la Sofia), la 3 August sau 7 Septembrie.

Duminică, Uzinele Astra Braşov joacă cu Carmen

Braşov, 1 (Prin telefon). — Uzinele Astra Braşov, care joacă Duminică la Bucureşti cu Carmen, au jucat azi un match de campionat cu Locomotiva.

U. A. B. a învins cu categoricul scor de 9—1 (3—1), prin punctele înscrise de Bârlea (5), Nichita (2), Candrea şi Jipa.

Bucureştenii vor avea un match greu, deoarece braşovenii au o formaţie puternică.

D. dr. Manciu preşedintele grupării şi d. ing. Togânel, preşedintele secţiei de football, depun o muncă neobosită pentru renaşterea footballului braşovean şi fac toate sforţările ca U. Astra Braşov să intre în divizia B.

Formaţia pe care o vor alinia braşovenii, este următoarea: Moraru, Costea I, Orghidan, Fârtea, Onoşiu, Reu, Costea II, Jipa, Bârlea, Şida, Candrea.

Allo! Allo! Străinătatea...

MATCHURI AMICALE IN BOEMIA—MORAVIA

PRAGA 1 MAI. (Serviciul nostru special). — Azi s'au jucat următoarele matchuri amicale:

Victoria Znkov — Zidny 4—2
Prostejov — SC Olomo Aso 1—1
Mraoska Ostrava-Brno 3—0
Cehiè Korlin — Nuole 2—1
Nachod — Slavia 3—1

SZOLNOK INVINGATOR IN CUPA UNGARIEI

BUDAPESTA 1 MAI. (Serviciul nostru special). — **Azi s'a jucat la Szolnok, în cadrul cupei Ungariei, matchul dintre Szolnok şi Sz. A K din Seghedin. Echipa gazdă a câştigat cu 7:0 (3:0), calificându-se pentru turul următor, unde va întâlni pe Tokod.**

UN MATCH DE HOCKEY PE IARBA GERMANIA—UNGARIA

BERLIN 1 MAI. (Serviciul nostru special). — Al patrulea match internaţional de hockey pe iarbă dintre echipele Germaniei şi Ungariei se va disputa la 11 Mai la Schweinfurt.

SUEDIA A INVINS GERMANIA LA... POPICE

BERLIN 1 MAI. (Serviciul nostru special). — Matchul internaţional de popice care s'a disputat azi la Stockholm între echipele Suediei şi Germaniei, a fost câştigat de echipa gazdă, care a realizat 6271 puncte, faţă de cele 5979 ale germanilor.

„Să ne cunoaştem... adversarul"

România de Sud trebue să aibe cel mai bun compartiment în linia de mijlocaşi căci atacul Vestului este excepţional

Echipa, pe care o prezintă România de Vest, face ca matchul de Duminică să iasă afară din cadrul obicinuit al întâlnirilor dintre două selecţionate regionale. Pentrucă — aşa cum este remarcat şi în altă parte — formaţia vestică poate fi considerată drept o echipă naţională.

România de Sud va trebui să lupte serios pentru a scoate un rezultat bun. Un rezultat bun, nu o victorie. Diferenţa trebue sesizată pentrucă ea constitue principala caracteristică a matchului.

Footballul bucureştean trebue să renunţe de data aceasta la locul de vedetă a programului. El poate câştiga duelul, dar până la disputarea matchului, vedeta întâlnirii este România de Vest.

O ECHIPĂ, CARE ESTE ŞI IN FORMĂ

Indiscutabil, echipa pe care o va alinia România de Vest este „tare". Pavlovici, Iancu, Felecan I; Simatoc, Mladin, Şiclosan; Bindea, Marian, Pop Vasile, Zsizsik, Reuter iată 11 oameni „foarte interesanţi". Şi periculoşi desigur. Pericolul este cu atât mai mare cu cât echipa aceasta tare este şi în formă.

Intr'adevăr, cei unsprezece jucători ai selecţionatei nu sunt numai cei mai buni oameni ai echipelor lor, ci sunt şi cei mai în formă.

In matchurile din etapele trecute, ei au fost cei mai buni jucători de pe teren şi lucrul acesta trebue reţinut.

CELE MAI DISCUTATE NUME

Incă o caracteristică a echipei de vest: cuprinde cele mai discutate nume din footballul nostru.

Linia de mijlocaşi e „clasică" în această privinţă. Simatoc, Mladin şi Şiclovan sunt consideraţi drept cele mai autentice speranţe ale noastre pentru viitoarea echipă naţională.

Ceilalţi? Marian, Bindea şi Reuter. Reuter, a cărui dispariţie de pe primul plan al footballului nostru a produs atâtea comentarii, reapare. Şi într'un post, în care nu l-a văzut multă lume: acela de extrema stângă.

ATENŢIE LA LINIA DE MIJLOCAŞI

Echipa României de Sud trebue alcătuită cu cea mai mare atenţie şi în special această atenţie trebue îndreptată asupra liniei de mijlocaşi. Pentrucă înaintarea Vestului este foarte greu de marcat.

Aripa dreaptă: Bindea-Marian este foarte technică şi foarte subtilă, iar aripa stângă, Reuter-Zsizsik, joacă în forţă şi are o putere de pătrundere excepţională.

Centrul atacant, Pop Vasile, este deasemenea un jucător puternic dar şi technic.

Ceeace înseamnă că mijlocaşul dreapta va trebui să fie atletic şi cu viteză, iar cel stânga technic, foarte technic, dacă se poate.

In matchul de Duminică linia de mijloc are rolul principal în rezultatul, pe care îl va scoate echipa României de Sud.

Pentrucă, atacul este cel mai bun compartiment al oaspeţilor.

Editura Societăţii Anonime „UNIVERSUL", Bucureşti, Strada Brezoianu No. 23—25, România

BIBL... „ASOCIAȚIUNEA" SIBIIU

Taxa poștală plătită în numerar conform aprobării dir. generale p. t. t. nr. 24.464/939

2 LEI

UNIVERSUL SPORT

8 PAGINI

87-1941

Redacția și Administrația: Palatul „UNIVERSUL" str. Brezoianu 23—25. Telefon Centrala 3.30.10; Redacția 5.72.81. Redactor responsabil EUGEN DUMITRESCU

Proprietar: „Universul", S. A. Adm.-delegat: STELIAN POPESCU Inscris sub No. 167, Trib. Ilfov

Nr. 87. — Anul IV BUCUREȘTI. — Duminică 4 Mai 1941

ABONAMENTE: Pentru grupări sportive 1000 lei anual

1 an LEI 500
6 luni LEI 270
3 luni LEI 150

In treacăt fie spus...

Cu prilejul consfătuirii avute cu foștii și actualii conducători de federații, d. col. C. Medeleanu — șeful sportului românesc — a anunțat desființarea profesionismului, accentuând asupra incompatibilității lui cu rosturile educative ale exercițiilor fizice și asupra obligației de redresare morală prin revenirea la amatorism.

Cu alte cuvinte, contractele, care leagă jucătorii de grupări și invers, stabilind anumite obligațiuni ce se cer respectate de părți, vor trebui să dispară, pentru a înlătura decadența pe care o constituesc contractele și activitatea samsarilor în perioada transferărilor.

Cum chestiunea se pune în mod special pentru football, deși „profesionismul" în footballul românesc este exact cel din footballul italian. Adică, este un statut italian, care nu-i nici amatorismul german, dar nici profesionismul englezesc, situația trebue analizată mai îndeaproape și cu multă atenție.

Din capul locului vom afirma că dacă se va pune problema desființării profesionismului la noi, aceasta nu va fi posibilă decât într'un termen de. Nu se poate, de pildă, să se spună că dela data de... profesionismul trebue să dispară cu desăvârșire. Consecințele unei stârpiri brusce ar fi prea mari și perturbările care le-ar suferi footballul ar fi exact ca și o lovitură de moarte.

Să procedăm deci, așa cum a procedat Jean Borotra — șeful sportului francez: footballului, boxului, ciclismului și tenisului li s'a dat un termen de trei ani pentru a reveni la amatorism.

Și nu este greu de explicat care a fost rațiunea acestui termen.

Dar, pentrucă nu se va pune chestiunea înființării unei ligi profesioniste la noi, desființarea profesionismului va deschide o altă problemă pentru care nu există decât o singură soluție, care să prevîntâmpine toate consecințele dezastruoase.

Contractele vor trebui desființate și ele. Și faptul se va întâmpla poate chiar în Iunie din acest an.

Dar aceasta ar duce la o conrupere generală a jucătorilor și, ceeace e mai grav, la desființări de grupări ne-corporative. Dece?

Pentrucă nu mai având contracte care să opună anumite obligațiuni jucătorilor în cazul când s'ar transfera, grupările corporative — care pot oferi servicii jucătorilor fără a face prin aceasta un caz de profesionism — vor năvăli asupra acestor jucători, asupra celor mai buni jucători din grupările necorporative și vor încerca în fel și chip să se asigure de serviciile jucătorilor pe care doresc să-i achiziționeze. Aceasta chiar dacă ar trebui ca să satisfacă „pretențiile" jucătorilor pentru a iscăli foile de legitimare, plătind sume de bani! Samsarii, racoleurii și-ar face din nou mendrele și afaceri strălucite într'un moment în care amatorismul ar fi decretat.

Ori, care este soluția care oferă posibilitatea de a evita aceste afaceri?

Nu-i decât una după noi: SUSPENDAREA TRANSFERARILOR pe un timp, de pildă, de doi sau chiar trei ani, din momentul în care vor fi desființate contractele.

In felul acesta, activitatea „amatoare" a grupărilor avide de jucători gata făcuți și a racoleurilor nefaști ar înceta înainte de a începe.

Și susținând această soluție nu facem de fel politică de club, pentru simplul motiv că nu am făcut niciodată. Linia noastră de conduită a fost precisă și ușor de urmărit în coloanele ziarului nostru. Dar, am crezut că este sportiv și omenește să sprijinim grupările care și-au bazat existența timp

(Continuare in pag. 3-a)

Un „pachet": Anghelache-Petrescu și Johnny Dumitrescu, la balon

Câmpuri de joc pentru copiii bucureșteni în jurul Capitalei!

Steinbach va ajuta pe d. Vasile Pop în supravegherea technică a jocurilor?

Se pare că de data aceasta problema juniorilor va fi soluționată după criterii moderne și poate, definitiv.

Intr'adevăr, d. dr. Puiu Stroescu, președintele F.R.F., a prezentat d-lui colonel Medeleanu un plan general de organizare și șeful sportului românesc i-a cerut să-i prezinte un plan precis și amănunțit de organizare și rezolvare a problemei.

STEINBACH VA FI AJUTORUL D-LUI VASILE POP IN CONDUCEREA TECHNICA A JUNIORILOR?

D. dr. Puiu Stroescu a însărcinat pe Steinbach să facă un plan technic de rezolvare a problemei și acesta va fi gata chiar săptămâna viitoare.

Și nu este exclus ca până la urmă, Steinbach să fie acela, care să ajute pe d. Vasile Pop în traducerea în practică a acestui plan.

Este desigur fără rost să anticipăm punctele de vedere și soluțiile pe care le vor prezenta domnii V. Pop și Steinbach. Putem avea însă toată încrederea în competența lor.

PROBLEMA TERENURILOR E UN PUNCT VITAL IN REORGANIZAREA JUNIORILOR

Se poate spune însă un lucru de cea mai mare importanță.

In planul de reorganizare a juniorilor, problema terenurilor marginale constitue un punct esențial.

Dealtfel, d. dr. Puiu Stroescu a comunicat conducătorului sportului românesc că dacă această problemă nu va fi soluționată, organizarea juniorilor pe baze serioase, nu poate fi întreprinsă.

D. colonel Medeleanu a acceptat acest punct de vedere și a făgăduit că va face tot ceeace va fi posibil pentru ca în jurul Capitalei să amenajeze câteva „câmpuri", pe care, copiii din Capitală să poată bate mingia și să fie observați de antrenori speciali.

Acelaș lucru va fi realizat și pentru celelalte orașe mari ale țării.

Echipa națională a României poate fi „apreciată" mâine în duelul celor două Românii

„Oameni unici"-speranțe și vedete într'un match pasionant

Este incontestabil că matchul de mâine dintre România de Vest și România de Sud este cel mai interesant dintre toate jocurile, care puteau fi organizate la noi. Și nu este exclus ca el să fie și cel mai pasionant dintre toate. Cel mai bun indiciu este introducerea lui Sipoș, ca aripă dreaptă în echipa României de Sud.

Duelul este așteptat cu cea mai mare nerăbdare și este sigur că ambele echipe vor juca mâine cu o ambiție excepțională.

Supremația în footballul românesc este un lucru, care merită toate sacrificiile.

Matchul acesta este însă mult mai important.

Pentru că el este cea mai bună verificare a posibilităților noastre în vederea matchului cu Germania dela 1 Iunie.

Acest caracter de verificare împrumută matchului o notă de interes viu, pasionat.

OAMENI UNICI...

Matchul este cel mai bun prilej de verificare pentrucă în echipa României de Vest sunt oameni, cari nu pot fi înlocuiți în echipa națională.

V'ați gândit că în afară de Bindea nu mai există nici o altă extremă dreaptă de clasă pentru a fi utilizată în formația națională?

Și în afară de aceasta, mai sunt Pavlovici și Simatoc, care sunt de neînlocuit pentrucă sunt azi de departe cei mai buni titulari ai posturilor lor.

Această echipă a României de vest este foarte interesantă.

Pentrucă în afară de acești „unici" mai sunt și alți jucători, care ne interesează îndeaproape.

Cel mai interesant dintre toți este Mladin, mijlocașul centru al Gloriei (Arad) și pe care cei din Vest îl consideră actualmente cel mai bun mijlocaș centru din țară.

VOR FI GOALURI MULTE?

Să trecem acum la matchul care ne așteaptă și pe care îl așteptăm toți, uniți cu emoție chiar.

Intâlnirea trebue să fie frumoasă pentrucă se întâlnesc două echipe, care cuprind pe cei mai buni și mai în formă jucători din țară.

Dar îl putem bănui frumos pentrucă putem aștepta goaluri multe.

In liniile de atac ale celor două formații joacă goalgetterii diviziei naționale: Sony Niculescu, Bogdan, Pop Vasile, Sipoș, Zsizsik...

Aceste două linii de atac pot marca goaluri multe deși apărările sunt excepționale. Să remarcăm numai că în echipa României de Sud joacă linia de fundași, care la Belgrad a ținut în șah cea mai bună înaintare a Jugoslaviei.

Se știe că România B a făcut la Belgrad 0:1 cu Jugoslavia grație apărării imediate, care era compusă din Petrică Rădulescu, Petrescu și Negrescu.

*

Iată așadar câteva din punctele de atracție ale matchului de mâine. Să recunoaștem că ele sunt extraordinare.

Compunerea comitetului federației de football

Am scris acum câteva zile care sunt svonurile în ce privește compunerea comitetului federației de football.

Astăzi, după infomațiile pe care le deținem, suntem în măsură să anunțăm că la O. S. R. s'a propus următoarea listă pentru cei patru membri:

D. av. A. Căpățână, d. Radu Istrati, d. Eliescu și d. proc. Biraescu.

Primii doi vor fi numiți, secunzii aleși cu avizul O. S. R.-ului.

Football Football Football Football Football Football Football

Muzica Reg. Gardă. „Mihai Viteazu"-Şcoala Pregătitoare de Ofiţeri 3-0 (1-0)

Ieri s'a disputat pe Stadionul A.N.E.F. un match amical de foot-ball între echipele Muzicei Reg. de Gardă „Mihai Viteazu" şi o selecţionată a Şcoalei Pregătitoare de Ofiţeri.

A fost un joc frumos, care s'a soldat cu rezultatul de 3—0 (1—0) în favoarea echipei Muzicei Reg. de Gardă „Mihai Viteazu" care a prezentat o echipă mult mai bine alcătuită şi mai bine antrenată.

Formaţia învingătorilor a fost următoarea:

Loghin, Ionescu, Temelie, Moldoveanu I, Moldoveanu II, Văsescu, Arieşeanu, Adomnică, Gheonariu, Cristescu, Milea.

Com. dis. de arbitri bucureşti
COMUNICAT

Se aduce la cunoştinţa celor interesaţi următoarele modificări de delegări de arbitrii:

La jocul România de Sud-România de Vest se deleagă d. Emil Kroner în locul d-lui Mielu Petrescu.

La jocul de campionat categoria I-a Vergu—Distribuţia teren A.C.S.A., ora 11.45, se deleagă d. I. Ceameanu în locul d-lui Emil Kroner.

*

Toţi d-nii arbitri sunt convocaţi astăzi la ora 16, pe terenul Unirea Tricolor pentru un antrenament general în vederea jocurilor dela Braşov.

Secretar, *Ştefan Alesandriu*

Jocuri pentru lichidarea campionatului

Mâine încep pe arena A. C. S. A. primele jocuri între campionii de serie ai categoriei I-a şi juniori.

Districtul Bucureşti face cunoscut că aceste jocuri nu sunt jocuri de calificare, ci jocuri pentru lichidarea campionatului.

In acest sens, districtul Bucureşti a trimis adrese grupărilor Carmen, Distribuţia, Vergu, Olympia şi Unirea Tricolor, prin care le face cunoscut acest lucru putând deci să utilizeze toţi jucătorii legitimaţi până în prezent.

Rezultatele obţinute în campionat de protagoniştii turului de calificare pentru campionatul Bucureştilor

Matchurile de calificare pentru campionatul Bucureştilor, la seniori şi juniori, încep mâine pe terenul ACSA.

Sorţii au decis ca în prima zi, să se desfăşoare întâlnirile:

Distribuţia—Vergu; Distribuţia jun.—Unirea Tric. jun.; Mon. Oficial—Unirea Tric. jun.

Aceste întâlniri domină etapa districtuală, redusă la matchurile celor două categorii rămase în luptă.

Matchul vedetă va prilejui o luptă acerbă, în care technica petroliştilor va înfrunta elanul Vergului. Oarecari şanse în plus, are Distribuţia, care se prezintă cu un palmares mai concludent ca al „outsiderului" Vergu.

Carmen se „odihneşte" oficial, însă pentru a-şi menţine forma jucătorilor, întâlneşte pe U. A. Braşov, în deschidere la România de Vest—România de Est.

La juniori, favoriţii întâlnirilor sunt Olympia şi Unirea Tricolor, cari au juniori mai rutinaţi (ex. Marnescu, Cristescu, Brădescu — dela Unirea Tric. şi aproape toată echipa de campionat în Divizia B a Olympiei).

Pentru ca cetitorii să-şi dea seama de valoarea protagoniştilor primei etape de calificare, publicăm performanţele obţinute de aceştia în campionat:

CATEGORIA I:

1. A. S. Distribuţia—Colţea 6-2 (3-2; 3-0);
A. S. Distribuţia—ACSA 3-5 (2-2; 1-3);
A. S. Distribuţia—Mon. Oficial 3-3 (2-2; 1-1);
A. S. Distribuţia—ASCAM 3-2 (2-1; 1-1);
A. S. Distribuţia—Luceafărul 9-1 (6-0; 3-1);
A. S. Distribuţia—Gloria 11-0 (3-0; 8-0);
A. S. Distribuţia—Universul 5-0 (2-0; 3-0);
2. Vergu—Metaloglobus 5-0 (3-0; 2-0);
Vergu—Socec Lafayette 4-5 (1-5; 3-0);
Vergu—STB 4-4 (2-3; 2-1);
Vergu—Ciclop 7-3 (3-3; 4-0);
Vergu—Adesgo 10-3 (9-1; 1-2);
Vergu—Av. Sportiv 9-3 (6-2; 3-1);
Vergu—AGER 7-1 (4-1; 3-0).
3. Carmen—Leonida 4-1 (4-0; 0-1);
Carmen—Vif. Dacia 7-2 (7-2; 0-0);
Carmen—Ind. Iutei 2-1 (2-1; 0-0);
Carmen—SET 5-3 (2-1; 3-2);
Carmen—Militari 12-2 (7-1; 5-1);
Carmen—Arsenal 16-2 (15-1; 1-1);
Carmen—Metropola 21-1 (6-1; 15-0).

JUNIORI

1. Mon. Oficial—Venus 4-7 (1-6; 3-1);
Mon. Oficial—Ind. Iutei 6-0 (3-0; 3-0);
Mon. Oficial—ACSA 4-2 (1-2; 3-0);
Mon. Oficial—Militari 3-2 (3-2; 0-0);
Mon. Oficial—Generala 15-2 (3-1; 12-1);
Mon. Oficial—Sp. Muncitoresc 12-1 (9-1; 3-0);
Mon. Oficial—Vergu 6-0 (3-0; 3-0).
2. A. S. Distribuţia—F. C. Rapid 9-7 (6-3; 3-4);
A. S. Distribuţia—Colţea 10-1 (6-1; 4-0);
A. S. Distribuţia—SET 9-2 (5-2; 4-0);
A. S. Distribuţia—Vif. Dacia 7-2 (3-0; 4-2);
A. S. Distribuţia—Standard 8-1 (5-1; 3-0);
A. S. Distribuţia—Metropola 7-1 (4-1; 3-0);
A. S. Distribuţia—Colentina 24-0 (21-0; 3-0).
3. Olympia—Sp. Studenţesc 7-1 (1-0; 6-1);
Olympia—Gloria 7-1 (4-1; 3-0);
Olympia—Stăruinţa 3-3 (0-0; 3-0);
Olympia—ASCAM 11-1 (7-0; 4-1);
Olympia—PTT 16-2 (11-1; 5-1);
Olympia—Isvorul Nou 3-4 (3-0; 0-4);
Olympia—Vulturii Carpaţilor 28-0 (25-0; 3-0).
4. Unirea Tr.—Turda 5-3 (2-2; 3-1);
Unirea Tr.—Leonida 9-2 (0-0; 9-2).
Unirea Tr.—Juventus 16-3 (7-1; 11-2);
Unirea Tr.—Suter 10-0 (7-0; 3-0);
Unirea Tr.—STB 17-0 (6-0; 11-0);
Unirea Tr.—Socec Laf. 14-2 (9-1; 5-1);
Unirea Tr.—Sburătorii 26-2 (21-1; 5-1).

Rezultatele afară din paranteză sunt finale, iar în paranteză, primele sunt din tur, iar celelalte din retur.

Leaderii campionatului de juniori au terminat la distanţe apreciabile de cei clasaţi la locul doi

Monitorul Oficial la cinci puncte diferenţă

Ultima etapă a campionatului de juniori a fost redusă, înregistrându-se o serie de forfaituri. Rezultatele însă n'au mai adus nicio modificare clasamentelor.

Leaderii au terminat toţi, distanţaţi de cei clasaţi la locul doi. Monitorul Oficial este cel mai autoritar campion, deoarece 5 puncte îl desparte de Venus, situat la locul doi.

Unirea Tr. a terminat la trei puncte diferenţă de Turda, iar Distribuţia şi Olympia la câte două puncte de Rapid şi resp. Sp. Studenţesc.

Un goalaveraje impresionant are Unirea Tricolor, care a înscris... 99 goaluri, primind doar 12! Deci un raport de 8.25. Turda urmează cu un goalaveraje de 6.3. La locul trei s'a stabilit Mon. Oficial cu un raport de 5.

Vulturii Carpaţilor au stabilit... două recorduri: N'au câştigat nicio partidă şi au cel mai slab goalaverage: 0.10.

Iată clasamentele celor 4 serii ale campionateului de juniori ai districtului Bucureşti.

SERIA I

Mon. Oficial	14	11	1	2	70 : 14	23
Venus	14	9	0	5	44 : 25	18
Ind. Iutei	14	8	1	5	36 : 32	17
ACSA	14	8	1	5	39 : 28	17
Militari	14	7	2	5	48 : 25	16
Generala	14	4	2	8	32 : 53	10
Sp. Muncitoresc	14	2	0	12	19 : 78	4
Vergu	14	1	1	12	13 : 57	3

SERIA II

A. S. Distribuţia	14	13	0	1	74 : 15	26
F. C. Rapid	14	11	2	1	83 : 25	24
Colţea	14	7	1	6	53 : 36	15
SET	14	6	1	7	36 : 41	13
Fif. Dacia	14	5	2	7	30 : 45	12
Metropola	14	3	4	7	26 : 55	10
Standard	14	3	4	7	27 : 46	10
Colentina	14	1	0	13	20 : 92	2

SERIA III

Olympia	14	12	0	2	75 : 22	24
Sp. Studenţesc	14	11	0	3	44 : 18	22
Gloria	14	8	1	5	41 : 28	17
P. T. T.	14	4	1	9	33 : 56	9
Stăruinţa	14	6	1	7	33 : 37	13
Isvorul Nou	14	6	2	6	44 : 35	14
ASCAM	14	6	1	7	33 : 33	13
Vult. Carp.	14	0	0	14	12 : 96	0

SERIA IV

Unirea Tr.	14	12	2	0	99 : 12	26
Turda	14	11	1	2	82 : 13	23
Leonida	14	7	3	4	68 : 31	18
Juventus	19	8	1	5	55 : 47	17
Suter	14	5	2	7	23 : 39	12
S. T. B.	14	3	2	9	22 : 68	8
Soces Laf.	14	2	1	11	10 : 80	5
Sburătorii	14	2	0	12	17 : 90	4

CONVOCARI

● A. S. „Sănătatea" convoacă pentru Duminică, orele 7.30, la ministerul sănătăţii, pe următorii jucători: Bângă Borbil, Andreescu; Constantinidi, Postăvaru, Iordăchescu; Chioreanu, Fănel Dumitrescu, Anton, Bibi Niculescu, Niţu, Ghiorghiu, V. Ionescu. Toţi cei convocaţi sunt rugaţi a fi prezenţi la ora fixată, întrucât matchul începe la ora 9 precis.

● VENUS convoacă pentru Duminică 4 Mai ora 9.30 pe terenul din Splai jucătorii Luceafărului şi juniorii Venusului, în vederea matchului cu Socec Lafayette.

Sunt convocaţi în mod special Herescu, Rădulescu, Savu, Vasilescu Luciu Nanciu etc.

● „GENERALA" convoacă pentru Duminică 4 Mai ora 2 p. m. pe terenul — Stadionul Muncitoresc — pe toţi jucătorii săi în vederea matchului cu Suter.

VULTURUL de Mare covoacă pentru mâine Duminică ora 8.30 pe terenul Colentina în vederea matchului cu Dacia, toţi jucătorii. Orice absenţă va fi aspru sancţionată.

ŞERBAN VODA convoacă pentru Duminică 4 V, 941 la capul liniei 45, pentru jocul cu Europa, următorii jucători:

Lică, Raicu, Ţuroi I, Bora I, Bora II, Nicu, Neamţu, Zamfir, Petruş, Paul, Andrei, Fănel, Ţură II, Brânzaru, Dobre, Ţugui, Dobai, Viorel.

Prezenţa obligatorie pe orice timp.

● F. C. GARAJUL MIHĂESCU convoacă pentru Duminică 4 Mai, orele 8 dimineaţa, la sediul său din strada Cobâlcescu 45. et. I, următorii jucători, în vederea matchului de campionat cu „F. C. Standard".

Stancu, Gargaliu, Haşcu, Lambru, Constantinescu Aurel, N. Gogoaşe, Inginer Nicolae Popescu, Dobre, Lazăr, Avasilichioaei, Marin Ciotârnel, Oprea, Dionisie, Cojocaru şi d. Valeriu Fotescu.

Prezenţa obligatorie pe orice timp şi la ora precisă.

La match vor asista d-nii ing. Hamza, Mişu Raiculescu şi Pffeller.

Vulturul de Mare a învins la scor Generala 8-4 (4-2)

Excelenta formaţie de cat. III-a, Vulturul de Mare, a susţinut un match amical în compania Generalei din cat. II-a.

După un match pe care l-a avut aproape în întregime la discreţie, Vulturul de Mare a învins cu 8—4 (4—2).

Carmen-Astra Română-(Braşov) şi Aviaţia Germană-Aviaţia Română sunt cele două deschideri la partida România de Vest-România de Sud

Matchul dintre România de West-România de Sud care se dispută mâine pe terenul Venus, va avea două deschideri.

Prima deschidere o va furniza Carmen — puternica formaţie districtuală — şi Astra Română (Braşov).

Valoarea bucureştenilor este cunoscută sportivilor care au văzut în nenumărate rânduri pe Carmen. Astra din Braşov nu este un adversar de neglijat, dacă ţinem seamă de rezultatele ce le-a obţinut în campionat.

Toate acestea ne îndreptăţesc să acordăm partidei cea mai mare atenţie.

La ora 15 se dispută o altă deschidere între Aviaţia germană şi Aviaţia română.

Germanii posedă elemente excelentate cari vor căuta să lase o impresie bună.

Arbitrii bucureşteni joacă astăzi cu antrenorii

Am anunţat în numărul nostru de eri că arbitrii bucureşteni vor juca în zilele de 10 şi 11 Maiu la Braşov.

Matchurile apropiindu-se, bucureştenii încep pregătirile chiar astăzi după amiază pe terenul Unirea Tricolor.

Pentruca antrenamentul să fie cât mai reuşit, arbitrii au ales un adversar destul de bun, care este formaţia antrenorilor.

Partida se dispută la ora 17 pe terenul din faţa Gării de Est. Amatorii de sport pot vedea evoluând pe teren fostele vedete ale foot-ballului românesc.

SPECTACOLE SĂPTĂMÂNALE

Cinematografe

ARO: Adevărata glorie şi jurnal-nou.
SCALA: Dama de pică
CAPITOL: Tinereţea şi suferinţelui Tom Edison şi jurnal U.F.A.
TRIANON: Ivette.
SELECT: Detectivul doamnei şi jurnal nou.
REGAL: Femei în lanţuri. Jurnal Nou U.F.A. şi O.N.C.
FEMINA: Iubirea lor.
A. R. P. A.: Bufalo Bill salvează Pieile Roşii, seria I-a şi Jurnal.
BULEVARD PALAS: Iadul Ingerilor şi Jurnal.
ROXY: Opereta.
ELISEE: La răscruce de vânturi. D. Topper divorţează şi compan. Gândăcel.
OMNIA: Nordt west passage şi Jurnal U. F. A.
FORUM: Taifun. In ţara Moţilor şi Jurnal.
ALCAZAR: Omul invizibil.
AIDA: Misiunea secretă şi Femeia fără trecut.
AMERICAN: Hotel Sacher şi Fugarii.
CINEMA BITOLIA: Lupul Singuratec la Paris şi Totul pentru tine
BIRUINŢA (b-dul Elisabeta 2): Viaţa şi Invierea Domnului nostru Iisus Hristos şi Cauciuc.
BARCELONA: La răscruce de vânturi şi Jurnal O. N. C.
CARMEN: Miezul nopţi şi Pantera neagră.
COTROCENI: Nu suntem singuri şi Cântecul deşertului.
CRANGAŞI: „Paradisul Pierdut", „Frumoasă-i tinereţea"
DICHIU: Şarpele şi Trebue să mă iubeşti.
DACIA: Copii în luptă cu viaţa şi Omul invizibil.
DIANA: Spaima Indienilor, Vestul sălbatec şi Trupa Jan Tomas.
EDISON: Tragedia imperială, Mătuşa din Canada şi Trupă de revistă.
FLORIDA: Visul d-nei Butterfly, Jurnal şi complectare.
FRANKLIN: Primul Bal şi Jertfa supremă.
GLORIA: Furtuna şi Steaua din Rio.
IZBANDA (Calea Văcăreşti 21): Danzez pentru tine, Jurnal şi completare.
ILEANA: Zanzibar şi Clubul tinereţii.
LIZEANU: Umbra morţii, complectare Monştrii vitezei, Jurnal românesc şi ansamblu teatral.
LIA: Nordt West Passage, Jurnal şi complectare.
LUCIFER: D. III 88. camarazi de sbor şi Iadul îngerilor.
MARNA: Dansez pentru tine, Jurnal de Război şi Vacanţa în Hawai şi trupa de revinte Titi Mihăilescu.
MARCONI: Femeia neimblânzită, Boala dragostei, Jurnal românesc O. N. S. şi Trupa de reviste M. Nedelanu şi M. Bejan.
MEXIC: Union Pacific, Tarzan în exil şi trupa de reviste Georgescu-Iaşi.
MODEL: Lanţuri sfărâmate, Jurnal şi complectare în Momente de groază
MILANO: Tragedia Imperială şi Jurnal şi complectare.
MIORIŢA: Copii în luptă cu viaţa şi Nu sunt criminal.
NERO (Şerban Vodă 94): Destry şi Broadway strada norocului.
NONI: La răscruce de vânturi, Jurnal şi complectare.
NISSA: Moartea obosită, Jurnal şi complectare.
ODEON: Victoria din vest şi Părinţi de azi.
PELEŞ: Balalaica şi Nanet are trei iubiţi.
PACHE: Viena cântă, Viena dansează şi Linia Siegfried.
REX: Omul invizibil şi Stânca de mărgean.
SPLENDID: Ispita unei nopţi şi Casa din Malta.
TOMIS: Richard al III-lea, Boris Karloff şi Jurnal O.N.C.
TRIUMF: Secretul celor 13 mascaţi (operă complectă).
TEATRUL Cinema Cultural Regele Mihai I Buc. Noui: Bătălia aurului şi Pentru d-voastră doamnă.
UNIC: Clubul tinereţii şi Manechinul.
UNIREA: Bei Amy şi Capcana.
VOLTA BUZEŞTI: Richard al III-lea, jurnal, completare şi compania de reviste.
VERGU: Adevărul înfrăcit şi Agentul „G" intră în acţiune.
VENUS: Apus de glorie şi Invitaţia la dans.
VOLGA: Dela Mayerling la Sarajevo şi Aladin şi Lampa fermecată.

Football football football football football

Vintilă, Sipoş, G. Popescu, Bogdan, Lupaş, Naciu, Cârjan etc. în lotul celor mai buni 17 jucători dela Sud

Echipa definitivă a României de Sud va fi alcătuită astă seară

Deşi numai o zi ne desparte de matchul România de Sud — România de Vest, totuşi echipa României de Sud nu a fost alcătuită nici aseară.

Motivul ?

Echipa trebue să fie cea mai bună, dată fiind valoarea teamului pe care-l prezintă România de Vest şi conducătorii şi-au fixat un lot cuprinzând cei mai buni şi cei mai în formă jucători. Ori, dela zi la zi s'au ivit indisponibilităţi, care au îngreunat mersul lucrărilor de selecţionare. Aşa s'a întâmplat cu Ploeşteanu şi Oană. Amândoi erau consideraţi drept titulari, dar şi unul şi altul s'au declarat indisponibili : sunt lovizi grav în urma ultimului match de campionat.

Iar alţii sunt militari şi până astăzi nu se ştie dacă pot participa la match.

UN LOT SELECT DE 17 JUCATORI

In asemenea condiţiuni nu s'a putut forma decât un lot Select, căci cuprinde pe cei mai buni 17 jucători.

Portari: BUDAN **(Venus) şi GHENEA (Sp. Studenţesc).**

Fundaşi : **PETRESCU (Unirea Tr.), NEGRESCU (Venus), LENGHERIU (Radipd).**

Mijlocaşi : **VINTILA (Rapid), LUPAŞ (Venus), ANGHELACHE, BOTEANU (Unirea Tr.), CONSTANTINESCU (Sp. Stud.).**

Inaintaşi : **SIPOŞ, BOGDAN (Rapid), JOHNNY DUMITRESCU, SONNY, CARJAN (Unirea Tr.), GICA POPESCU (Sp. Stud.) şi NACIU (Juventus).**

ASTAZI SE ALCATUEŞTE ECHIPA DEFINITIVA

Cum până azi se va şti ce jucători sunt disponibili şi ce nu, urmează că astă seară vom cunoaşte echipa definitivă.

Care, după toate probabilităţile, va fi următoarea :

BUDAN - PETRESCU, NEGRESCU-VINTILA, ANGHELACHE, BOTEANU - SIPOŞ, BOGDAN, SONNY, CARJAN, GICA POPESCU.

SOSEŞTE... „VESTUL"

Astă seară soseşte în Capitală echipa României de Vest.

Campionul categoriei a II-a, seria I-a va fi desemnat mâine

Campionatul distructual ne va desemna mâine şi campionatul categoriei a II-a, seria I-a.

Lupta se va da pe terenul Biruinţa la ora 17 între Biruinţa — actualul leader — şi Stăruinţa-Dudeşti care i-a urmărit pas cu pas.

Partida suscită un deosebit interes prin faptul că învingătorul va promova în prima categorie.

Faptul că joacă în deplasare nu handicapează cu nimic pe Stăruinţa care ştie să câştige pe orice teren.

Ambiţia cu care vor juca adversarii ne face să credem că lupta va fi susţinută.

Azi o fantastisă Premieră

ARPA

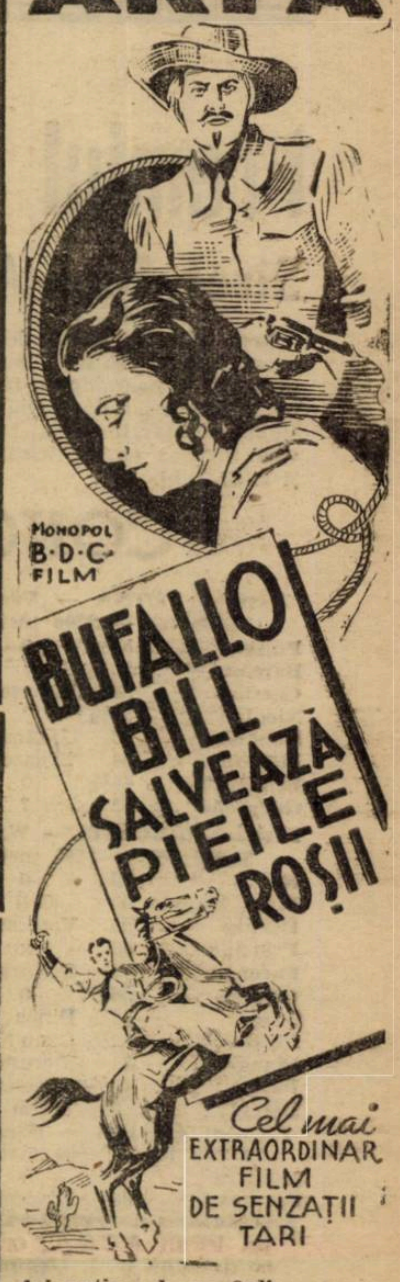

Azi matineu la ora 9 dim. cu preţuri reduse. Biletele de favoare şi permanente sunt strict suspendate

Campionat „made în America de Sud". Un singur goal şi mai mulţi răniţi...

In finala campionatului panamerican Argentina a învins Uruguay cu 1-0 şi... matchul a dat naştere la un scandal extraordinar pentrucă arbitrul a anulat goalul egalizator al Uruguayului

La picioarele Anzilor Cordilieri se află, în Nunoa, stadionul naţional chilian, locul de desfăşurare al campionatelor sud-americane. Pe şoseaua lată, Avenida O'Higgins, ce duce la pitorescul stadion este o agitaţie de neînchipuit, numeroasele vehicule formează un nesfârşit şir : tramwaye, autobuze mari şi mici, automobile proprii ori închiriate. De remarcat că, în contrast cu celelalte state sud-americane, în Chile se circulă pe dreapta. Şi ceeace frapează pe nechilieni este lipsa gardurilor de sârmă, ori şanţurilor cu apă dimprejurul terenului. Singura despărţitură este pista de ciment pentru curse cicliste şi motocicliste. In această privinţă, Chile este foarte mândru de publicul său sportiv.

*

A cincea zi a campionatelor sud-americane a însemnat şi finala lor, căci faţă în faţă stau Argentina şi Uruguay. Amândouă, natural, au câştigat matchurile anterioare. Argentina a dispus de Peru cu 2—1 şi de Ecuator cu 6—1, în timp ce Uruguay a învins Ecuator cu 6—0 şi Chile cu 2—0. Astfel că această din urmă dispută nu este numai o întâlnire a clasicilor rivali de la Rio de la Plata, ci şi o finală.

Din nou o zi neobişnuit de caldă a patronat stadionul supraopulat de 40.000 spectatori. Inainte de campionate, Uruguay era favoritul, totuşi specialiştii au acordat, după două tururi, primele şanse Argentinei, care posedă un unsprezece cu perfecte cunoştinţe technice şi jucători superiori individual. A fost o luptă grea pentru ambele ţări şi, din nefericire, s'a ajuns şi la cazuri neaşteptate. Şi acestea, de altfel, sunt o tradiţie la marile întâlniri dintre Uruguay şi Argentina. Mai ales că aceste lucruri nu vor putea fi niciodată stârpite în America de Sud. Temperamentul se manifestă prea intens, iar vocea care să stăpânească capetele înfierbântate, nu s'a născut încă.

Tumultul n'a lipsit preliminariilor matchului. 48 de secunde, înainte de intrarea pe teren, argentinienii şi uruguayenii stăteau în jurul aceleaşi mese şi glumeau. După match acelaşi lucru. Iberoamericanii nu vor fi întotdeauna aşa. De-acum [illegible] s'a uitat. Stadionul e liniştit, cei făcuţi k. o. s'au restabilit. Pentru istorie nu rămâne de cât rezultatul. Argentina a învins cu 1—0 !

*

Fără incidente jocul ar fi fost de prima clasă. Dar uruguayenii şi-au dat seama că nu vor putea face faţă decât echilibrând technica argentinienilor cu forţa. Şi cum la latini, sau ibero-americani, duritătile devin repede brutalităţi, vă daţi seama ce răspundere purta arbitrul chilian Vargas, care, la un moment dat, a trebuit să ceară chiar intervenţia carabinierosilor (poliţia chiliană).

In prima jumătate de oră, uruguayenii trec vehement la atac şi datorită apărării foarte dure, menţin acest avantaj. Dar ei cad într'o cursă !

Bazaţi pe o apărare excepţională : Estrada; Salomon, Alberti, argentinienii, cu scopul de a-şi obosi adversarii, îi lasă într'o dominare „aparentă".

Jocul se desfăşura aproape numai în terenul argentinienilor, căci aceştia, cu o excelentă tactică conservatoare, îşi aţinteau privirile numai spre a doua repriză.

Ultimele 15 minute au avut aceeaşi înfăţişare. Estrada lucrează şi apără încontinuu.

Repriza a doua a adus şi schimbarea aşteptată. Argentinienii trec la o ofensivă clară şi, după câteva minute, au luat jocul complect în mână. Chiar în minutul 8 vine goalul argentinian victorios, *singurul goal al partidei. Pedernera execută un corner, Moreno reia cu capul, Romero atacă slab, aşa că Sastre prinde balonul şi-l introduce imparabil în colţul plasei. A fost primul şi singurul insucces al portarului uruguayan Paz. Acest goal a însemnat pentru argentinieni o adevărată destindere a nervilor, de acum desfăşurând un joc de calitate superioară. Totuşi uruguayenii nu desperează ci pornesc vehement la contra-atac, în speranţa egalării. Prima jumătate aparţine argentinienilor. Dar iată că în min. 32 se întâmplă cea mai dură fază a matchului :*

Magliano trage până în faţa porţii argentiniene, unde misiunea lui Chiromino, la doi metri de poartă, este foarte uşoară. Estrada se închină. Arbitrul fluieră, iar uruguayenii jubilează. Argentinienii protestează, iar arbitrul motivează fluerul : offside şi hands la Chiromino, aşa că goalul nu este acordat.

*

Peste entuziasmul uruguyan, decizia a căzut ca un duş. Aparent nedreptăţiţii, s'au năpustit asupra arbitrului, apărat de argentinieni. Şi a început o bătaie în toată regulă. Cu pumnii şi picioarele s'a încins lupta, iar intervenţia carabineros-ilor a fost aproape inutilă. De abia după 14 minute a putut fi reluată partida. Inaintaşul argentinian Salomon a rămas întins pe o margine a terenului, iar pe alta mijlocaşul uruguyan Sixto Gonzalez. Ultimul a fost transportat la clinică cu o maşină sanitară, *unde s'a aflat mai târziu că pe lângă o comoţie cerebrală, i s'au rupt şi două coaste ! Salomon a fost readus la cunoştinţă, doar în urma unor masaje şi aplicări de ghiaţă. In acest timp, publicul a protestat vehement cu fluerături, ţipete şi aprinzând ziare pe care le fâlfâiau în aer.*

La reluare era aproape întuneric şi au fost puse în funcţie reflectoarele.

Până la sfârşit nimic important n'a mai împiedicat normala desfăşurare, pecetluind rezultatul de 1—0 pentru argentinieni.

*

Presa chiliană a condamnat vehement incidentele din primele 75 minute ale matchului. Iată ce scrie „Diario Ilustrado" : „Pentru prima oară în istoria footballului chilian se desfăşoară asemenea acte ruşinoase pe un teren chilian. Drept resemnare, rămâne faptul că protagoniştii episodului sunt străini, iar nu chilieni !"

MATCHURI DE BOX ŞI LA INTALNIREA PERU — ECUADOR

PERUANII AU INVINS CU 4:0 (3:0)

Ca deschidere la finala Argentina—Uruguay, în a cincia zi a campionatului, Peru a întâlnit Ecuator. Conform aşteptărilor, peruanii au învins cu 4—0 (3—0). Ecuatorienii nu meritau acest sever rezultat.

Nici această dispută n'a fost lipsită de incidente. In minutul 16 al reprizei a doua, Snarez a fost foultat de peruanul Perales. Ecuadorianul a tăbărît asupra adversarului şi, în curând, toţi jucătorii au luat parte la bătălie, chiar şi rezervele Ecuadorului şi carabineros-ii.

La sfârşitul luptei, Perales şi Vallejos au fost transportaţi, grav răniţi, la clinică.

URUGUAY S'A MULŢUMIT CU VICTORIA ASUPRA PERULUI 2—0 (1—0)

In nocturnă, 20.000 de spectatori au asistat la a şasea zi a campionatului, care avea pe program întâlnirea dintre Uruguay şi Peru care s'a sfârşit cu rezultatul de 2—0 (1—0) pentru primii.

In treacăt fie spus...

Continuare din pag. I-a

de zeci de ani de zile în propriile lor mijloace, lipsite de sprijinul eficace şi concret al unei instituţii sau fabrici. Ne-am făcut o datorie din a sprijini aceste grupări pentrucă măcar atâta satisfacţie meritau pentru dragostea faţă de sport şi pentru neobositele lor activităţi de a cultiva şi promova elementul ROMANESC, spre deosebire de celelalte grupări — corporativele — care au avut nu grija de a-şi forma elemente pentru prima echipă, ci de a şi le procura, gata făcute, indiferent de origine, din alte părţi.

Prima categorie de grupări au merite necontestate în promovarea footballului la noi.

Ori, desfiinţând contractele fără a îngrădi sau evita transferările aşa cum s'ar produce, înseamnă a lăsa aceste grupări — adevărate fabrici de jucători români — la discreţia celorlalte cluburi, care fac un contrast puternic cu ele.

Totul ar echivala cu o lovitură de moarte în existenţa acestor grupări-uzine, ceeace ar constitui o ingratitudine din partea footballului românesc. Şi credem că nici în interesul acestuia nu ar fi o jumătate de măsură.

Deci, soluţia „suspendării transferărilor pe un timp de..." odată cu desfiinţarea contractelor

1) preîntâmpină cazurile de profesionism excesiv într'un moment de reamatorizare, şi

2) pune la adăpost de orice lovitură care le-ar ameninţa existenţa, grupările ne-corporative, atât de necesare în sportul românesc.

Din lumea cluburilor mici

● D. I. CEAUREANU va conduce jocul pentru lichidarea campionatului dintre Distribuţia şi Vergu.

● ARBITRII bucureşteni fac astăzi primul antrenament în vederea jocului dela Braşov.

H I P

Maine la Băneasa

Premiul Alexandru Marghiloman

Siret, Bien Aller şi Buburel în premiul Golescu

Reuniunea de mâine dela Băneasa conţine cea mai importantă probă premergătoare Derbyului. Este vorba de premiul Alexandru Marghiloman în care vom revedea pe excelenţii Periş şi Boer Bibi.

Tot mâine se va mai alerga premiul Golescu.

Mai rar o cursă atât de reuşită ca aceasta. Fostul campion din anul trecut Bien Aller va întâlni pe Siret, revelaţia anului prezent şi pe Buburel.

Este foarte interesantă această întâlnire deoarece ne va furniza preţioase indicii referitoare la cei mai valoroşi tineri şi bătrâni.

Premiul Caramel şi trei handicapuri isbutite întregesc un program destinat unei sigure reuşite

CONCURENŢII PROBABILI

Premiul PUTNA — Vânzare
30.000 lei — 2200 metri

Puişor	54½	0
Barcău	59½	Gill
Chefliu	56½	Florescu
Niculae	59½	?
Hangiu	58	Urdăreanu
Medardus	64	Tănase
Printre Toţi	44½	0
Gavroche	62	?

Premiul MIRCEŞTI — W. h'cap
35.000 lei — 1700 metri

Nae	70	0
Meşt. Manole	63	Gill
Beauty	59	Vincent
Principessa	59	x
Farmec	59	C-tinescu Şt.
Crăiasa	56	0
Burgos	54½	Ilinca
Printre Toţi	52½	Cucu
Flandra	51	Florescu
Puişor	49½	Oprescu
Băeţel	49½	Tasim

Premiul AGAPIA — Handicap
40.000 lei — 1600 metri

Leonora	66½	0
Satrap II	66½	Logofătu
Galina	61½	Cristea R.
Ghibelin	57	Gill
Marsala	56½	Cucu
Lup	56	0
Garofiţa	55	Huţuleag V.
Bandit	53	C-tinescu Şt.
Crăiasa	50½	x
Ena	47	Oprescu

Premiul AL. MARGHILOMAN
337.000 lei — 1600 metri (P. N.)

Doggie	58	C-tinescu Şt.
Bluff	58	0
Georges	58	Mullot
Lup	58	?
Boer Bibi	58	Ilinca
Periş	58	Florescu
Marotin	58	0
Păltiniş	58	0

Premiul C. R. GOLESCU
120.000 — 2100 metri (P. D.)

Buburel	60½	Vincent
Şoimar	60	C-tinescu Şt
Siret	50½	Tasim
Bien Aller	61	Cristea R
Halmei	60½	Oprescu
Monfaucon	53½	x

Premiul CARAMEL
81.000 lei — 1800 metri (P. N.)

Jocker	47½	Ionescu
Le Petit Mac	46	Oprescu
Colombo	59½	Vincent
Ghizdei	43½	Simon
Iorfoman	58	Ilinca
Marotin	50	Florescu

Pr. HOUSSETTE — Handicap
40.000 lei — 1300 metri

Colombo	64	0
Tricolor	58	x
Alice	58	Gill
Tănase	55	Logofătu
Beachcomber	53	C-tinescu Şt.
Lup	49½	0
Mixandra II	49	Tasim
Meşt. Manole	47½	0
Garoafa II	45½	Florescu
Lăncier	43½	Huţuleag
Bluff	43	0

ALERGARILE DE TRAP

Băneasa-Trap; Ziua 2-a

MIERCURI 7 MAI

— I N S C R I E R I —

Premiul AIDA
Condiţie — 30.000 lei

1720 Ripensia
1740 Ancuţa, Parsifal, Zanzibar, Walewska, Dry Dry
1760 Chumy. Opera
1780 Ialomiţa

Premiul AMONASRO
Condiţie — 30.000 lei

1700 Havaiana, Pilot, Zubr II, Aron, Voinicu, Halal, Lucky Boy, Veturia, Adam, Săbioara
1720 Atlantida, Chiquita, Hotin, Fugar, Câmp, Victor, Garda, Garofiţa, Lupoaica
1740 Habar, Chilipir

Premiul AMNERIS
Condiţie — 30.000 lei

2100 Mura, Zvon, Beţiv, Sultana, Va-ta, Pinkerton, Dor de Ducă, Florita, Tava
2120 Handicap. Peter Gordon, Geisha
2140 Vuet, Brenn, Ciclop, Diadia Lul, Ghimp
2160 Extra
2180 Dolly Worthy
2220 Bruma II, Voinţa

Premiul RADAMES
Condiţie — 35.000 lei

2100 Mura, Beţiv
2120 Paj Axtell
2140 Brenn, Handicap, Peter Gordon, Columbus
2160 Tutun, Vuet, Dolly Worthy, Voinţa, Iubita, Extra, Diadia Lul, Ghimp, Birlic, Domniţa Harry
2180 Torent, Dorka, Clifford Hanover, Ghid
2200 Havana, Anny Worthy, Josedale Margot, Brebenea, Eftin
2220 Tempo D, Latin, Viitor, Trixie, Nation

Premiul TOSCA
Performanţă — 30.000 lei
(Numai amatori)

1700 Ostaş, Hollo, Bandit II, Bistricioara, Ulis, Grozava Tava
1720 Paj Axtell, Voinţa, Florita, Spic, Peter Gordon, Zenit, Geisha
1740 Floare, Aurica, Ciclop, Kamaa, Helen Halpin, Sonia Worthy, Columbus, Ghimp, Titan
1760 Brebenea

Premiul CAVARADOSSI
Record — 35.000 lei

2100 Allah, Sulfina, Dor de Ducă, Florita, Cartuş, Săgeata, Străjer
2120 Arama, Voinţa, Peter Gordon, Extra
2140 Vuet, Bruma II, Diadia Lul, Nineta
2160 Amy Scotland, Adda W., Ghimp, Brebenea, Domnita Harry
2180 Dorka, Dexter Hanover, Birlic, Ben Hur, Eftin, Nation, Avion
2200 Tutun, Clifford Hanover

Premiul ANGELOTTI
Handicap — 20.000 lei

1700 Violeta, Vlădaia, Mioriţa II
1720 Lord Sleipnir, Lorica Vedeta, Fidel, Faust
1740 Chiabur, Mişu, Cobzar, Vanda, Cimbric
1760 As Worthy, Hulda, Happy End, Dracu, Liuba, Doina IV, Râuleţ
1780 Beatrice, Olga, Bim, Victoria, Râmniceanca, Uria
1800 Ancuţa, Cojeanca, Amok II, Isvor T, Miss Texas, Ropot
1820 Talisman, Union, Iarba, Dry Dry, Chiot, Bănuţa, Făt Frumos II, Lilia, Ciuleandra, Halal, Odessa
1840 Leac, Walewska

Premiul SCARPIA
Handicap — 20.000 lei

2100 Olga
2120 Uria, Victoria
2140 Ciuruc, Isvor T, Miss Texas, Ropot, Talisman, Iarba, Chiot
2160 Lilia, Făt Frumos II, Ciuleandra, Ikar, Halal, Odessa
2180 Leac, Walewska, Crisantema, Tais, Fusta II
2200 Luminiţa, Lucky Boy, A 1, Vrăjitor, Făt Frumos III, Comtesse Worthy, Liliac G
2220 Opera, Victor, Aron, Rozina, Joker, Pădureţ II, Garda, Voinicu, Atlantida, Princesse Axtell, Săbioara, Veturia, Dudu Gordon
2240 Chiquita, Adam

INFORMAŢII

AZI LA BANEASA TRAP

● EVENTUL va funcţiona în cursa întâia cu a doua (premiile Adda Watson şi Antenor), a treia cu a patra (finalele celor două serii ale premiului Băneasa Trap), a cincea cu a şasea (premiile Adolar şi Elector), a şaptea cu a opta (reprizele premiului Apis) şi a noua cu a zecea (reprizele premiului Allan).

● **ALERGARILE vor începe la ora 14.30.**

● DIN CAUZA marelui număr de concurenţi, premiile Apis şi Allan s'au împărţit în două reprize.

*

● AZI se fac retragerile pentru cursele de trap de Miercuri.

● ROLLO şi H.P. fac monta. Rollo este câştigător de Derby austriac, iar H.P. s'a remarcat printr'o excelentă producţie.

● TURTUCAIA a fost înscrisă la monta lui Amilkar.

AZI LA B

Se vor disputa finalele

Joppa Hanover, Hai Hai, Avion şi Joly în finala finala seriei a doua. Belşug, Josedale

Un program atât de reuşit ca acela al reuniunei de trap de azi necesită desigur comentarii mai ample. Deaceia în rândurile cari urmează vom scoate în evidenţă principalele lui atribute.

Ceeace îi asigură o doză maximă de interes este desigur prezenţa finalelor celor două serii ale clasicei întreceri, premiul Băneasa Trap.

Cu excepţia lui Belşug pe care îl găsim în altă alergare, finalele premiului Băneasa Trap au reunit adeziunile quintesenţei trapului românesc.

Astfel în finala seriei întâia găsim pe campioana turfului Joppa Hanover, pe Hai Hai, actualmente campioana trei anilor, pe Avion, favoritul Derbyului şi pe Joly, o altă protagonistă a patru anilor.

Cu alte cuvinte elemente de ridicată clasă, a căror valoare a fost riguros verificată în dispute grele.

Finala celei de a doua serii va reedita întâlnirea Petruş-Szeged. Se ştie cât de interesantă a fost cursa lor din eliminatorie. Din această cauză disputa lor de azi se prevede îndârjită.

Semi-vedeta programului este o cursă semi-clasică, premiul Elector. Consacratul Belşug va întâlni pe Josedale Margot, Birlic, Gaby M. şi Aurica, cărora le dă importante avantagii. In celelalte curse găsim concurenţi numeroşi. Din această cauză, ultimele două alergări s'au împărţit în reprize.

Vor fugi în 10 probe 76 de cai. Cu alte cuvinte o medie de aproape 8 cai pe cursă.

Accentul reuniunei cade şi asupra pariului austriac care începe cu 184.869 lei şi va depăşi 300.000 lei.

Cine va câştiga ?

PREMIUL ADDA WATSON

Caii cursei sunt Florita, Dor de Ducă şi Beţiv. Prima este o iapă care nu excelează în constanţă. Beţiv nu se află în mare formă. Şansa lui este în funcţie de dispoziţia pe care o avea pentru galopuri. Fără greşeli, este cel mai calificat să birue.

Dor de Ducă nu este o cantitate neglijabilă. Şi el fără greşeli are o bună şansă.

Indicăm: BEŢIV. *Florita*, Dor de Ducă.

PREMIUL ANTENOR

Pe hârtie, Adam are prima şansă. Distanţa este însă lungă pentru el. Discutabil deci că va confirma prevederile calculului.

In lipsa lui, cea mai calificată să birue ar fi Săbioara.

Pensionara hergheliei Ruşeţu este susceptibilă de progres. Din rest se impune Chiquita. Ne îndoim însă că poate da 40 de metri Săbioarei şi lui Adam.

Indicăm: SABIOARA. *Adam.*

FINALA SERIEI INTAIA A PREMIULUI BANEASA TRAP

Vor fugi Hai Hai, Avion, Joly şi Joppa Hanover. Avion, Joly şi Joppa Hanover s'au întâlnit în eliminatorie. Joppa a dispus la finisch de Avion. Acesta a galopat însă în linia dreaptă. Şi fără galop credem că Joppa Hanover l-ar fi învins. Pentru a ţine în şah pe iapa americană, armăsarului de patru ani îi trebue o valoare în jurul lui 1.26. Nu credem că momentan o deţine. Mult mai periculoasă va fi însă Hai Hai. Roaiba de trei ani a difuzat mari speranţe în două rânduri. Primeşte 120 de metri dela campioană. Cu 1.28 care este valoarea ei actuală îi va da serios de lucru iar un cât de mic progres o poate pune în situaţia de a câştiga. Noi preferim pe eleva lui Cercasov.

Indicăm: JOPPA HANOVER, *Hai Hai.*

FINALA SERIEI A DOUA A PREMIPULUI BANEASA TRAP

Szeged şi Petruş vor lupta din greu pentru victorie.

Miercuri, în eliminatoria a doua a seriei a doua, Szeged a dispus după mare luptă de Petruş. Deci şansele acestor armăsari sunt aproape egale. Fe-

lul cum se va desfăşura cursa desigur că va avea o mare influenţă asupra rezultatului. Vom da precădere liniei directe.

Indicăm: SZEGED, *Petruş.*

PREMIUL ADOLAR

Greu de ales ceva în aceas-

tă cursă.
dit în ul
revine. N'
dată să se
însă o iap
voiţi să f
zerve. Pri
fite de e
sunt Liub
Indicăm
Liuba, Co

PREM
Belşug
condiţie.
Winsome
de metri.
celentă.
Dacă o
mai îndri
pala lui
dale Marg
Indicăm
Margot.

PRIMA R

Ciulean
bine Mier
făcut-o o
lorei. O b
alergare
vom negli
Indicăm
nion, Chi

Presa şi ale

PREMIUL ADDA WATSON

Universul Sport: Beţiv, Florita.
Universul: Florita, Jack.
Gazeta Sporturilor: Florita, Beţiv.
Timpul: Diadia Lul, Beţiv.
Unirea: Jack, Dor de Ducă.
Curentul: Dor de Ducă, Beţiv.
Viaţa: Beţiv, Florita.
Evenimentul: Dor de Ducă, Beţiv.
Acţiuena: Florita, Jack.
Luceafărul: Florita, Beţiv.
Cei mai indicaţi: Florita 4, Beţiv 2, Dor de Ducă 2, Diadia Lul 1, Jack 1.

PREMIUL ANTENOR

Universul Sport: Săbioara, Adam.
Universul: Adam, Săbioara.
Gazeta Sporturilor: Adam, Săbioara.
Timpul: Săbioara, Adam.
Unirea: Săbioara, Adam.
Curentul: Adam, Chiquita.
Viaţa: Adam, Chiquita.
Evenimentul: Adam, Chiquita
Acţiunea: Săbioara, Adam.
Luceafărul: Adam, Săbioara.
Cei mai indicaţi: Adam 6, Săbioara 4.

PREMIUL BANEASA TRAP
(fin. Seria I-a)

Universul Sport: Joppa Hanover, Hai Hai.
Universul: Herghelia Sterea, Joppa Hanover.
Gazeta Sporturilor: Joppa Hanover, Hai Hai.
Timpul: Joppa Hanover, Hai Hai.
Unirea: Joppa Hanover, Hai Hai.
Curentul: Hai Hai, Joppa Hanover.
Viaţa: Hai Hai, Joppa Hanover.
Evenimentul: Herghelia, Sterea, Joppa Hanover.
Acţiunea: Joppa Hanover, Avion.
Luceafărul: Hai Hai, Avion.
Cei mai indicaţi: Joppa Hanover 5, Herghelia Sterea 5.

PREMIUL BANEASA TRAP
(fin. Seria II-a)

Universul Sport: Szeged, Petruş.
Universul: Petruş, Szeged.

Gazeta
Petruş.
Timpul:
Unirea:
Curentul
Viaţa: S
Evenime
Acţiunea
Luceafăr
Cei mai
ged 5.

PRE
Universu
ca, Liuba.
Universu
let.
Gazeta S
Râmnicean
Timpul:
jeanca.
Unirea:
Curentul
Cojanca.
Viaţa: I
Evenime
Acţiunea
Luceafăr
ceanca.
Cei mai
4, Herghel
Răuleţ 1, 1

PRE
Universu
dale Marg
Universu
Gazeta
Birlic.
Timpul:
Unirea:
Curentul
şug.
Viaţa: I
Evenime
Belşug.
Acţiunea
Margot.
Luceafăr
Cei mai
sedale Ma

PI
(
Universu
Union.
Universu
Gazeta S
Baba Doch
Timpul:
Unirea:
Curentul

I S M

ASA TRAP

remiului Băneasa Trap

i întâia. Reeditarea matchului Szeged, Petruş în t şi Birlic vor disputa premiul Elector

nca a dove-
ursă că îşi
s ca de astă
bună. Fiind
suntem ne-
erioase re-
oile să pro-
ei greşeli
nca.
ICEANCA,

CTOR
emarcabilă
învins pe
dându-i 30
valoare ex-

a, este cel
ue. Princi-
este Jose-
, Josedale

PREMIU-

git foarte
pe care a
afonul va-
în această
nion. Nu
Chiot.
NDRA, U-

REPRIZA A DOUA A PREMIULUI APIS

Ancuţa are prima şansă pe hârtie. Porneşte şi'n capul plutonului. Are deci toate şansele să scape de galop şi implicit să câştige.

Dry Dry se află în mare ascensiune de formă. O socotim o periculoasă adversară pentru fiica lui Fidelity. O menţiune pentru Havaiana.

Indicăm: ANCUŢA, *Dry Dry*, Havaiana.

PRIMA REPRIZA A PREMIULUI ALLAN

Bandit II a fugit foarte bine ultima oară. In acest lot pare cel mai îndrituit să culeagă victoria. Dudu Gordon şi Zvon mai sunt bine plasaţi în cursă.

Indicăm: BANDIT II, *Dudu Gordon*, Zvon.

A DOUA REPRIZA A PREMIULUI ALLAN

Chilipir a reuşit o serie de performanţe excelente. Abordează şi distanţa lui favorită. Astfel fiind, îl vom instala favorit, menţionând însă că Dreapta şi Urganda nu-i vor fi adversare comode.

Indicăm: CHILIPIR, *Dreapta*, Urganda.

Concurenţii declaraţi oficial

Premiul ADDA WATSON
Condiţie — 25.000 lei

Jack	1700 Marinescu
Beţiv	1700 Pavlic
Dor de Ducă	1700 Gaidaev
Florita	1700 Drăgotescu
Livada	1720 Toderaş
Peter Gordon	1760 Brailowsky
Diadia Lul	1800 Szabo

Premiul ANTENOR
Condiţie — 25.000 lei

A 1	2100 Bordei
Făt Frum. III	2100 Crotenco
Adam	2100 Gaidaev
Săbioara	2100 V. A-sky
Chiquita	2140 Crainic

Premiul BANEASA TRAP
Seria I-a
Record — 340.000 lei

Hai Hai	1690 Gram
Joly	1730 Grăjdănescu
Avion	1730 Pavlic
Joppa Hanovei	1810 Cercaşov

Premiul BANEASA TRAP
Seria II-a
Record — 340.000 lei

Ghimp	1720 Gaidaev
Ben Hur	1740 A Bota
Ninon	1760 Voronin
Petruş	1780 Pavlic
Szeged	1780 Tassopol

Premiul ADOLAR
Condiţie — 25.000 lei

Petruşca	1700 Dumitrescu
Liuba	1720 Crainic
Doina IV	1720 Crotenco
Pripita	1720 Ghinea
Hulda	1720 Gram
Tumba	1720 I. Szabo
Happy End	1740 Grăjdănescu
Râmniceanca	1740 Pavlic
Râuleţ	1740 Corol
Beatrice	1760 V. A.sky
Cojeanca	1760 Gaidaev

Premiul ELECTOR
Condiţie — 60.000 lei

Aurica	1660 Gram
Gaby M.	1680 A. Bota
Birlic	1680 Crotenco
Jos. Margot	1700 Crainic
Gladiator II	1720 I. Bordei
Belşug	1740 Szabo

VII. Premiul Apis (Repriza I)
Handicap — 20.000 lei

Dracu	1700 Buţan
Cimbric	1700 Mike
Olga	1720 Crainic
Ciuleandra	1740 Podoleacov
Union	1740 A. Bota
Amok II	1740 Litviniuc
Talisman	1760 Pavlic
Lilia	1760 Szabo I
Baba Dochiţa	1760 Ghinea
Chiot	1760 Gaidaev
Halal	1780 Drăgotescu

VIII. Premiul APIS (Repriza II)
Handicap — 20.000 lei

Ciuruc	1740 Gaidaev
Ancuţa	1740 Pavlic
Izvor T.	1740 Russu
Iarba	1760 Dumitrescu
Dry Dry	1760 Tassopol
Lut	1760 Litviniuc
Făt Frum. II	1760 Varlaţ
Havaiana	1780 Podoleacov
Nicevo	1800 A. Bota
Voinicu	1820 Brailowsky

IX. Premiul ALLAN (Repriza I)
Handicap — 25.000 lei

Măgura	2120 I. Bordei
Sultana	2140 Gram
Rozina	2140 A. Bota
Dudu Gordon	2140 Gaidaev
Zvon	2160 Tassopol
Şoimu	2160 Cosma
Bandit II	2180 Pavlic
Busuioc	2180 Ghinea
Zenit	2180 Cioca

X. Premiul ALLAN (Repriza II)
Handicap — 25.000 lei

Pinkerton	2140 Gavrilescu
Joker	2140 Dumitrescu
Răsura	2160 A. Bota
Dreapta	2160 I. Szabo
Tava	2180 Drăgotescu
Urganda	2180 Zabelin
Chilipir	2180 Brailowsky
Voinţa	2220 Gaidaev

ările de azi

: Szeged,
truş.
ged.
zeged.
ruş.
ş, Szeged
Petruş.
Szeged.
ruş 5, Sze-

LAR
Râmnicean-
anca. Rău.
Doina IV.
nca. Co-
na IV.
ia Sterea.
a IV.
, Beatrice.
ea, Hulda.
. Râmni-
mniceanca
, Liuba 2.
TOR
lşug, Jose-
Birlic.
: Belşug.
lic.
ic.
Margot, Bel-
g.
le Margot.
Josedale
Belşug.
lşug 6, Jo-
c 2.
IS
)
Ciuleandra.
ok II.
Ciuleandra.
Union.
Amok II.
isman.

Viaţa: Baba Dochiţa, Ciuleandra.
Evenimentul: Lilia, Chiot.
Acţiunea: Ciuleandra, Union.
Luceafărul: Amok, Ciuleandra.
Cei mai indicaţi: Ciuleandra 4, Amok II 2, Lilia 2, Baba Dochiţa 1, Union 1.

PREMIUL APIS
(Repriza II-a)
Universul Sport: Ancuţa, Dry Dry.
Universul: Ancuţa, Dry Dry.
Gazeta Sporturilor: Dry Dry, Ancuţa.
Timpul: Dry Dry, Nicevo.
Unirea: Dry Dry, Ciuruc.
Curentul: Nicevo, Voinicu.
Viaţa: Nicevo, Dry Dry.
Evenimentul: Ancuţa, Ciuruc.
Acţiunea: Ancuţa, Dry Dry.
Luceafărul: Nicevo, Havaiana.
Cei mai indicaţi: Ancuţa 4, Dry Dry 3, Nicevo 3.

PREMIUL ALLAN
(Repriza I-a)
Universul Sport: Bandit II, Dudu Gordon.
Universul: Dudu Gordon, Bandit II.
Gazeta Sporturilor: Bandit II Măgura.
Timpul: Busuioc, Zenit.
Unirea: Măgura, Busuioc.
Curentul: Zvon, Dudu Gordon.
Viaţa: Bandit II, Zvon.
Evenimentul: Măgura, Bandit II.
Acţiunea: Busuioc, Zenit.
Luceafărul: Zvon, Bandit II.
Cei mai indicaţi: Bandit II 3, Busuioc 2, Măgura 2, Zvon 2. Dudu Gordon 1.

PREMIUL ALLAN
(Repriza II-a)
Universul Sport: Chilipir, Dreapta.
Universul: Voinţa, Tava.
Gazeta Sporturilor: Chilipir, Rozina.
Timpul: Dreapta, Răsura.
Unirea: Chilipir, Răsura.
Curentul: Tava, Voinţa.
Viaţa: Chilipir, Voinţa.
Evenimentul: Tava, Voinţa.
Acţiunea: Chilipir, Răsura.
Luceafărul: Chilipir, Răsura.
Cei mai indicaţi: Chilipir 6, Tava 2, Dreapta 1, Voinţa 1.

Dela plecare la sosire

● *TALALKA a reuşit în sfârşit să câştige o alergare. Pentru aceasta însă i-a trebuit maximum de valoare, pe care fiica lui Otranto a reuşit să o arate. Performanţa iepei cumpărată cu această ocazie nu se va opri aici. In antrenamentul lui B. Gabens va putea arăta aceleaşi valori bune.*

● *PĂPUŞA II n'a fost capabilă decât să se ţină după Talalka. Pensionara lui Ion Gheorghe a avut norocul să întâlnească o adversară mult ameliorată. Deşi n'a fost periculoasă, iapa grajdului Predeal deţine o condiţie acceptabilă.*

● *ENA a alergat în uşor progres, deşi nu a contat la nici un moment în cursă.*

● *BALYHOO a concurat mai mult decât obscur. Fiica Benedictinei este extrem de neregulată, făcând o cursă bună şi trei proaste.*

● *GLORIA a condus cursa câtăva vreme. Nimic mai mult.*

● *IAGODKA e o mediocritate patentată.*

● *CRAINIC a câştigat datorită inteligentei tactici, pe care i-a impus-o Oprescu. Se ştie că armăsarul d-lui maior Moisescu înscrie performanţe foarte bune când porneşte în fruntea plutonului. Aceasta o dovedeşte victoria sa categorică. E drept însă că fiul lui Ghiaur beneficiază de o perfectă formă.*

● *OLAF a găsit din nou mai bun. Conştiinciosul armăsar al doamnei E. Petrescu deşi e în formă, nu reuşeşte să-şi găsească şi el o cursă. Credem totuşi că va fi mai puţin nenorocos în viitoarea lui alergare.*

● *NAE a alergat mulţumitor. Pensionarul lui Ujvari va ieşi şi el curând biruitor într'o cursă.*

● *BRANDYWINE a fugit în progres. Armăsarul grajdului Lucia a lăsat impresia că-şi vine în formă. Curios e faptul că la exerciţiile de dimineaţă, fiul lui Bishop's Rock merge destul de bine în timp ce în cursă nu s'a întrebuinţat decât pe linia dreaptă, unde s'a apropiat puternic de fruntaşii alergării.*

● *14 M nu s'a văzut cu toate că primea importante descărcări. E drept că întâlnea adversari superiori.*

● *HANCU a concurat nesperat de bine. Armăsarul d-lui Radu Polizu Micşunesti, impecabil încălecat de decanul jockeilor noştri Radu Cristea, a reuşit o performanţă care-l situează aproape de vedetele generaţiei. Fiul lui Leu şi al Harnicei posedă o origine aleasă şi va ajunge desigur unul dintre cei mai buni trei ani din ţară. Cal tardiv, pensionarul lui Gabens mai are de profitat în condiţie.*

● *RIVAL, silit să-şi ducă singur trena, a trebuit să cedeze de un cap. Fratele lui Buburel a mai fost desavantajat şi de parcurs, care era puţin prea scurt pentru el. De asemenea lwat prea repede la început, Jean Gill a atacat puţin cam târziu, dovadă faptul că la 70 m. de sosire Hâncu avea un avantaj de o jumătate de lungime asupra fiului lui Prince d'Orange II, iar pe potou intervalul care îi separa era un cap. Pensionarul lui W. Gill, rămâne acelaş element de elită al crescătoriei noastre naţionale.*

● *LEONORA a fugit în anul acesta mult sub valoarea ei de la doi ani. Locul pe care-l ocupă în handicapul 1940 este desigur numai datorit precocităţii iepei hergheliei Periş. In padoc fiica lui Arkina n'avea un aspect prea recomandabil. Totuş n'a fost deplasată la mutual.*

● *BOERU infirmând slaba comportare de Duminica trecută, a câştigat o alergare în care deşi era mare favorit, a trebuit să lupte din greu pentru victorie. Armăsarul d-lui Gen. Dombrowsky a dovedit mult curaj în lupta finală. Performanţa fiului lui Aditi, ne dovedeşte că pensionarul lui Wilson nu e departe de plafonul posibilităţilor lui. O menţiune pentru Jean Gill, care l-a susţinut cu multă energie.*

● *RUSH ca toţi caii din antrenamentul lui Kristoff, este în mare formă. A marcat o valoare maximă în anul prezent.*

● *RAZVRATIT deşi avea o mare şansă teoretică, n'a contat la nici un moment în cursă, rămânând tot timpul la distanţă. Credem că e o eclipsă pasageră de formă, deoarece după ultimele curse, fiul lui Defensor lăsase impresia că este în formă.*

● *MONFAUCON n'avea ce căuta în cursă. A fost trimis numai pentru premiul al patrulea.*

● *VOIE BUNA marcând un cert progres, a reuşit să-şi găsească cursa. Nu e de mirare în acest lot în care nu se găsea nici un cal de curse.*

● *MERLETTE II din nou a doua nedesmintindu-şi numele. Fiica lui Coram nu prea ştie cum trebue să alerge un cal de curse.*

● *BUHAR, un element super mediocru.*

● *GOLANA deşi a mişcat la antrenament, nu s'a văzut nici în acest lot de mediocrităţi.*

● *ROXELAINE având o origine aleasă va putea deveni utilă. Fiica lui Leu şi-a Răduţei a făcut vid în momentul în care Mullot i-a cerut să galopeze. E drept că se găseu şi într'un lot de cai modeşti, dar stilul victoriei ei ne face să credem că va conta şi în loturi mai bune.*

● *POTOP a marcat un mare salt de valoare. Este un cal tardiv.*

● *BAIEŢEL a fugit în nota ultimelor lui performanţe, adică mediocru.*

● *LAEŞIŢA, a concurat în uşor regres.*

● *PĂRA LEU ar fi trebut măcar să conteze, dar nu s'a văzut deloc la sosire.*

Ziethen a câştigat Preis vom Berghof

La Rubleben s'a disputat zilele trecute Preis vom Berghof (10000 de mărci, 2600 de metri).

Favoritul Ziethen un fiu al lui Britton cu Zorita, parcurgând kilometrul în 1.23,7 a dispus la luptă de a doua favorită, Batavia.

Iată şi rezultatul:

1. Ziethen	2660	Frömming
2. Batavia	2620	Ch. Milla
3. Wilmar	2580	A. Blanks
4. Erdgeist	2660	F. Perk
5. Ludwig	2580	G. Jaub jr.
6. Teufels-Fo	2620	R. Röll
7. Brand	2600	W. Mills
O. Fundus	2620	J. Piotrowski

Cota: 22; 3, 14, 26 pentru 10.

Alergările de galop

BANEASA; ZIUA X-a

JOI 8 MAI

-INSCRIERI-

Premiul BICAZ — Vânzare
30.000 lei — 1600 metri

Golana	51½
Printre Toţi	58
Păpuşa II	55½
Lăeşiţa	53
Lucie	50½
Para Leu	48

Premiul MILCOV — W. h'cap
35.000 lei — 1400 metri
2 Reprize

Brelan, Nae, Crăiasa, Golana, Gloria, Jagodka, Han, Li mare, Capriole, 14 M, Junte, Rada III, Leoaica, Gavroche, Tănase, Satrap II, Doamna, Strâmba, Carmen, Olanita, Merlette II, Lăncier, Mixandra II, Pépite d'Or, Raquette, Stamba, Păltiniş, Voe Bună, Garofiţa, Bleu de Roi, Burgos, Bandit, Balyhoo, Blue Girl, Rose d'Orsay, Ciocârlan, Cin'te ţine, Ghibelin.

Premiul MOGOŞOAIA
40.000 lei — 1600 metri

Doggie	57½
Le Petit Mac	61½
Marsala	56
Brandywine	57½
Lup	57½
Bikette	57
Merlette II	51½
Ghizdel	60
Pépite d'Or	51½
Cireş	57½
Fără Teamă	53
Păltiniş	53
Garofiţa	56
Ghibelin	57½

Premiul ALBATROS
50.000 lei — 1000 metri

Bondar	56
Favorita II	53
Betty	55
Bikette	46
Susi	47
Leonora	47
Bleu de Roi	54
Biribi	55½
Tricolor	53½

Premiul RĂŞINARI
40.000 lei — 1600 metri

Le Petit Mac	51
Szantas	60
Colombo	58½
Roy	58½
Rush	61
Lup	48½
Straja	52
Amnar	57½
Bilitis	58½
Galina	49
Girardi	57

Pr. CALIACRA — Handicap
40.000 lei — 2400 metri

Principessa, Alice, Barcău, Etelköz, Szantas, Agitatore, Zefir, Răzvrătit, Bravo mă, Colombo, Roy, Rush, Eole, Niculae, Hagigiu, Talalka.

Pariul austriac

începe cu suma de 184.869 lei

Jocul austriac începe astăzi la Băneasa Trap cu suma de 184.869 lei.

Cunoscută fiind marea atracţie pe care o constitue acest fel de pariu din cauza premiului iniţial, care este foarte tentat, şi ştiut fiind că un public mai mult decât numeros va face azi deplasarea pe hipodrom din cauza finalelor premiului Băneasa-Trap, pariul austriac va trece cu siguranţă de suma de 250.000 lei.

El va începe cu alergarea a patra, Finala Premiului Băneasa Trap (Seria II).

ATLETISM

Duminică se va disputa pe Velodrom un concurs de antrenament în organizarea grupării Viforul-Dacia

Duminică se va disputa pe Velodrom un concurs organizat de V. Dacia.

La acest concurs de antrenament pot lua parte, afară de membrii clubului și atleții legitimați la alte cluburi, sau neînscriși.

Concursul este împărțit în trei categorii:

1. Copii până la 15 ani.
2. Incepători.
3. Juniori și seniori.

Probele sunt următoarele:

1. Categoria copii: 50 mtr. plat, lungime și 500 m. plat.

2. Cat. Incepători: 60 mtr. plat, lungime, înălțime, greutate și 1000 mtr. plat.

3. Cat. juniori, seniori: 80 mtr. plat., lungime, înălțime, prăjină, greutate, disc, suliță, 4×100 mtr. plat și 1500 mtr. plat.

Concursul începe la orele 8,30 a. m. precis.

Inscrierile se primesc pe teren la D-l N. Tacorian, începând dela ora 8 a. m.

In vederea acestui concurs de antrenament, Viforul-Dacia, secția de atletism, convoacă pentru Duminică 4 Maiu a. c. la ora 8,30 a. m. precis, pe următorii atleți: Anastasiu T., Boișteanu V., Cosmănescu F., Cristea Anton, Cristodorescu A., Tâlmaciu D., Fătu V., Adaus T., Gheorghiade D., Iost G., Romulus Popescu, Cristorian J., Al. Bădulescu, Al. Stelorian, Popescu Șeban, Eftimescu I., Sucitu N. Faur, Mihailescu P., Marinescu I și II, Haritiade, Juiland, Milanovici M., Baloșeanu, Capeleanu, Marinescu, Crișan, Ouatu, Platamona, Sântu, Ardeleanu, Negru Dionisie, Antonescu, Petruț Al., Sebastian Popescu, Stănescu P., Fliegel Carol, Moraru, Șerbănescu, Istrătescu, Samson Emanoil Nicolau, precum și pe toți cei care doresc să activeze pe viitor la clubul Viforul-Dacia.

Deasemenea atleții mai sus notați sunt rugați să se prezinte la ora indicată cu echipamentul necesar, având-se în vedere că absențele dela acest concurs vor fi sancționate.

Atletismul românesc are un nou conducător d. Virgil Ion

Sinaia, 28

Atletismul românesc are un nou conducător; persoana aleasă să îndrumeze de acum înainte activitatea atletică este un fost atlet, un nume cu un bogat și impresionant palmares, o figură care mulți ani a fost pe buzele tuturor celor pasionați de atletism.

Virgil Ion este numele celui ales, iar isprăvile lui ne duc înapoi cu aproape două decenii.

Pe noul conducător al atletismului l-am cunoscut cu mulți ani în urmă, era prin vara anu-

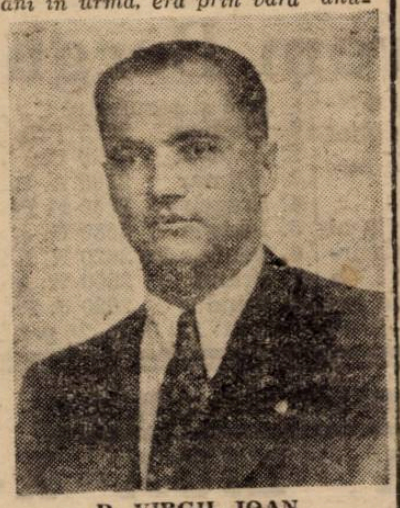

D. VIRGIL IOAN

lui 1923, când vrăjit de frumusețile atletismului mă găseam pe pajiștea verde a stadionului, astăzi dispărut, din valea Făgădăului.

Se desfășura Cupa Carol; Stadiul Român cu o echipă în care alergătorii constituiau forța, concura cu cele mai multe șanse pentru trofeul regal.

Speakerul anunță disputarea ștafetei 800-400-200-100 și conducătorii stadiști constatară cu disperare că le lipsește al patrulea

Bucureșteni eram puțini la număr și mai ales puțini care să putem alerga alături de un: Velcovici, Sfetescu și Virgil.

Actualul conducător al atletismului m'a invitat să alerg în echipa Stadiului. Am concurat și am câștigat. Așa am luat contact cu pista, așa l-am cunoscut pe Virgil Ion.

Apoi, l-am urmărit ani dearândul; la Cluj, câștigând împotriva unei strașnice coaliții, Cupa Ardealului; în 1928, primul Decathlon al României și la atâtea alte competițiuni.

Inzestrat cu excelente calități, d. Virgil Ion este o figură care a dominat un deceniu viața atletică românească.

Pasionat atlet și îndrăgostit rugbist, el și-a împărțit timpul liber între aceste două sporturi și gruparea lui dragă, Stadiul Român.

Nădăjduim că, în noul post ce i-a fost încredințat, el va reuși să insufle generațiilor tinere dragostea și pasiunea pentru sportul la care ține așa de mult. Iar bogata lui experiență va servi să ridice sportul atletic la culmi pe care ca atlet el le-a dorit de atâtea ori.

Din partea noastră va avea tot concursul.

CAMOR.

Mâine dimineață

O probă de marș la Șosea

Cum nu toți mărșăluitorii bucureșteni au luat parte la probele de marș disputate până acum din cauza lipsei de antrenament, „Stadiul Român" organizează mâine dimineață o probă de antrenament, ce nu va depăși distanța de 7 km. și care se va disputa la șosea.

Mărșăluitorii cari doresc să participe la această probă vor fi prezenți pe terenul U. F. S. R. la orele 8.30 precis.

NATAȚIE

Danemarca a renunțat la organizarea campionatelor europene de natație din 1942

Copenhaga, 2 (Serviciul nostru special). — **Federația daneză de natație, care își asumase obligația de a organiza campionatele europene de natație din 1942, a renunțat la această organizare.**

RUGBY

Mâine se dispută derby-ul campionatului național între Viforul Dacia-Sp. Studențesc

Campionatul național de rugby se apropie de sfârșit iar lupta pentru titlu este mai aprigă ca oricând.

Echipele pretendente la locul prim sunt în formă excelentă și de forțe egale, astfel că ultimele partide vor fi decisive.

Mâine pe terenul U. F. S. R. (șosea) se joacă cel mai strâns și disputat match al campionatului, între Viforul Dacia campionul de anul trecut și Sportul Studențesc actualul fruntaș al clasamentului.

Cei cari vor exista la acest match vor vedea un rugby de valoare, care va mulțumi și pe cei mai pretențioși cunoscători.

Pe lângă victorie, în acest joc mai există și rivalitatea care trebue tranșată odată între aceste cluburi, deoarece în tur au terminat nedecis. Astfel că din această luptă vom asista la un spectacol rar.

Sp. Stud. nu mai poate fi învingător, dar învins trebue neapărat să câștige și celelalte jocuri. (T. C. B. și St. Român), cari trebue să recunoaștem sunt foarte grele, altfel este ajuns de Vif. Dacia unde va decide goall-averagiul și galbenii îl au mai bun.

Viforul Dacia chiar dacă nu va câștiga campionatul, are o singură dorință să învingă pe viitorul campion. Știm ambiția și mai ales puterea de luptă a jucătorilor viforiști așa că sarcina Sp. St. nu este deloc ușoară.

In cursul săptămânii, echipele și-au pregătit echipele așteptând cu încredere începerea jocului.

Dorim să învingă cel mai bun, însă după un joc cavaleresc și spectaculos.

Al doilea joc al zilei se va disputa între Stadiul Român și T. C. R., care din toate punctele de vedere nu va fi cu mult sub nivelul primului.

C. F. R. mai bun va învinge pe Victoria însă nu la scor.

In cadrul categoriei secunde jocurile celle mai disputate vor fi între V. Dacia — Sp. St.) și C. F. R. Politehnica.

PROGRAMUL MATCHURILOR DIN 4 MAI 1941

CATEGORIA I.a

T. C. R. — Stadiul Român ora 17 teren T. C. R. arb. Ghimpețeanu deleg. I. Anastasiu.

V. Dacia — Spt. Stud. ora 17 teren U. F. S. R. arb. Famelia deleg. I. Anastasiu.

C. F. R. — Victoria ora 17 Triunghi arb. F. Herck deleg. I. Anastasiu.

CATEGORIA II-a

T. C. R. — Stadiul Român ora 10 teren T. C. R. arb. G. Vasilescu deleg. Gh. Nicola.

V. Dacia — Spt. Stud. ora 11 teren U. F. S. R. arb. Șerban Ghica deleg. I. Petrescu.

C. F. R. — Politehnica ora 10 teren Triunghi arb. C. Sterian deleg. I. Manoliu.

Victoria — Av. Sportiv ora 9 teren U. F. S. R. arb. V. Pafnutie deleg. I. Manoliu.

Etapa 9-a în cifre

S'au marcat 72 puncte dintre care învingătorii 63 și învinșii 9

Toate victoriile au fost obținute la scor

Clasamentul goal-getterilor în campionat și în ultima etapă

F. Covaci cel mai bun transformer al Cupei

In etapa 9-a care nu a adus nici o modificare în clasament, deoarece favoriții au învins net, s'au înscris de către învingători 63 puncte, iar de către învinși 9 puncte. E de remarcat că toate victoriile au fost obținute la 3. Deasemenea lui R. C. 13 că cifra 13 îi este nenorocoasă, deoarece prezentându-se în 13 jucători a pierdut la scor după ce la pauză a fost condus cu 13—3.

Cele mai multe puncte le-a marcat F. Covaci 13, un essai și 5 transformări.

I. Andrieș a marcat cele mai multe essai-uri 3.

Scorurile zilei au fost 26—3 obținut de Sp. Studențesc și Viforul Dacia.

CLASAMENTUL GOOLL-GETTENTOR ETAPEI

A marcat de 3 ori: I. Andrieș (S. S.).

De 2 ori: A. Mateescu (T. C. R.) Damian (S. S.) Cosmănescu (S. S.).

Odată: Sedey, Covaci, Vuleuc, C. Sterian, Virg. Anastasiade (V. D.), Ion Manoliu (R. C. 13) Marinescu (T. C. R.) Riegler (S. S.). T. Ianculescu.

A transformat de 5 ori: F. Covaci (V. D.).

Odată: Fănică Bârsan (T. C. R.) Riegler (S. S.).

CLASAMENTUL GOOLL-GETTERILOR CAMPIONATULUI

A marcat de 17 ori: Jupy Calistrat (V. D.).

De 9 ori: Georgel Vasilescu (V. S.) I. Andrieș (S. S.).

De 6 ori: Damian (S. S.) Traian (V. D.), T. Covaci (V. D.).

De 5 ori: Fănică Bârsan (T. C. R.).

De 4 ori: C. Dinescu (S. S.) L. Popovici (T. C. R.). Zamfir II (C.

ANDRIEȘ

R. R.), Marinescu (T. C. R.), Cosmănescu (S. S.) Tudor Ioan (St. R.), Virg. Munteanu (St. R.), Nicu Nicolau (V. D.) Dudu Riegler (S. S.).

De 3 ori: Tită Rădulescu, (R. C. 13), Gh. Crivăț (St. R.), T. Kronz (V. D.) Ursescu (R. C. 13), Pârcălăbescu (S. S.) T. Ianculescu (Vict.), I. Comănescu (V. D.) Ștefănescu (St. R.) -St. Ionescu Găgan (S. S).

De 2 ori: Niculescu Chinezu (V. D.), Fabio (V. D.), Toma Moldoveanu (T. C. R.) Virgil Ioan (St. R.), Croitoru (R. C. 13), Simeș (R. C. 13), A. Mateescu (T. C. R.). Vulescu (V. D.), Diamandy (S. S.), T. Dragu (T. C R.), Dragoș Penescu (C. F. R.), Teodorescu (ss), Popa (S. S.), Tenescu I (C. F. R.) Naum (V. D.), N. Ionescu C. F. R., H. Ionescu (V.) Bratu (R. C. 13), Blașek (St R.) R. Camenită (Sp. S.), Anionden II, (St. R.), Cornel Munteanu (St. R.), Ontică (C. F. R. Ciupea (R. C. 13) Ieremia T. C. R.

CLASAMENTUL

Sp. Studențesc	9	8	1	0	152	27	25
Vif. Dacia	10	7	1	2	254	38	26
T. C. R.	9	5	0	4	93	75	20
C. F. R	9	4	1	4	42	65	18
St. Român	8	3	4	1	3	70	56	17
R. C. 13.	9	1	0	8	40	161	10
Victoria	8	0	0	8	14	250	8

Dela Tennis Club Român

Tennis Club Român secția de rugby, convoacă pentru Duminică 4 Maiu, pe terenul clubului din str. Dr. Staicovici (lângă strandul Bragadiru), în vederea jocurilor oficiale cu Stadiul Român, următorii jucători:

La orele 9 a. m.: Teodorescu Victor, Popovici I., Viziru Gogu, Velescu, Bebe Georgescu, Filoti, Cezianu Radu, Popovici II, Ulubeanu Mircea, Caralulis, Mănescu Mihail, Negroponte, Tulea Șerban, Oreviceanu, Tanoviceanu, Marin Ion, Chițu Ion, Condeescu, Mihai Ionescu.

La orele 16: Moldoveanu Toma, Șerban Ghica, Nichi Chrissoveloni, Marinescu Anton, Popovici Lucian, Popa Ion, Andrees Petre, Parascu, Costică Popescu, Irimia Ion, Frățilă, Mateescu Andrei, Manj Valeriu, Bârsan Ștefan, Tănase Constantin și Zissu Nelia.

Prezența jucătorilor este obligatorie pe orice fel de vreme.

Dela P. T. T.

● Având în vedere inaugurarea terenului sportiv de rugby P. T. T. se convoacă pentru Duminică 4 Mai orele 17 următorii jucători:

Anastasiade V., Florea C., Buican N., Monoliu N., Handoca, Andronache Gr., Ștefănescu C., Epure D-tru, Domnescu I., Dobrescu, Bădescu Gh., Vișan M., Arnăudof Gr., Stănescu I., Niculescu V., Păcuraru I., Pop Georgescu, Adam.

Prezența este absolut necesară; tramvai 26, (stația Dristor).

DELA „VICTORIA"

Secția „Rugby" convoacă pentru Duminică, 4 Mai a. c.:

Orele 9 a. m., pe terenul U. F. S. R. dela Arcul de Triumf, în vederea match-ului ce are de susținut cu Clubul „Avântul Sportiv", pe următorii jucători: Silie Georgescu II, Nicolae Chiran, Pitel, Lache Benicos, Liviu Zanollini, Foril Petre, Dumitru Rădescu, Voicu Nicolae, Laurențiu, Strajea Radu, Georgescu III, Frâncu Stelian, Zoltan, Nicolae Culea, Nicolae Marinescu, Mandero Ciovani, Ioachim Ganea și Șerbănescu.

Orele 15 pe terenul „Triunghiul" al C. F. R. unde se poate merge cu tramvaiul 6 sau 19 la stația de tramvai str. Carpați, pe această stradă până la teren, în vederea match-ului ce are de susținut cu Clubul C. F. R. : Gheorghe Marinescu, Elefteriu Vienescu, Pick Antonescu, Sile Georgescu, Victor Păunescu, Gheorghe Miu, Ion Dumitrescu, Titus Ianculescu, Dumitru Weber, Zaman, Ionel Suciu, Christache Iordănescu, Ganea Ioachim, Gh. Vasilieff și Paul Capotă.

Toți jucătorii cari au asupra lor echipament dela club, sunt rugați insistent să-l aducă pe teren în perfectă stare de curățenie, pentru a fi schimbat cu echipamentul nou primit dela Directorat.

Se atrage atențiunea tuturor jucătorilor să fie prezenți la orele la care au fost convocați.

BOX

Sub noua conducere

Sportul cu mănuşi trebue să capete o nouă îndrumare

Amatorismul are nevoie de un sprijin cât mai eficace

Cu riscul de a ne repeta, vom insista asupra situaţiei nenorocite în care îşi trăeşte zilele boxul indigen. Ani dearândul, acest sport care a cunoscut zile de neasemuită glorie, a lăncezit în văzul tuturor prestinşilor lui susţinători, cunoscând o decadenţă la fel de rapidă precum i-a fost şi ascensiunea.

Au încercat mulţi dintre promotorii noştri de frunte să salveze ce ar mai fi fost de salvat dar, totdeuna s'au lovit de obstacole imposibil de trecut. Conducătorii din ultimul timp ai acestui sport, nu au fost bine inspiraţi în iniţiativele lor şi, în consecinţă, mişcarea pugilistică a avut enorm de suferit.

Nu vom face personalităţi şi nici nu vom exemplifica. Menţionăm starea de lucruri care a dus la situaţia actuală, spre a indica într'o măsură oarecare, linia de conducere pe care ar fi normal să şi-o trasează noua conducere.

Nu dăm lecţii. Departe de noi acest gând. Dar, ca unii cari am trăit intens viaţa grea pe care a dus-o boxul în anii din urmă, ne permitem să arătăm lacunele, să insistăm asupra greşelilor şi să contribuim astfel la o eventuală îmbunătăţire a situaţiei.

La cârma boxului se găseşte astăzi d. Dimitrie Gerota. Cred că nu greşesc afirmând că mulţi nu cunosc pe noul conducător al destinelor pugilismului indigen. Semnatarul acestor rânduri a avut norocul să-i urmărească întreaga activitate şi, în cunoştinţă de cauză, se poate pronunţa. Alegerea a fost fericită prin faptul că d. Gerota este omul care a activat în acest domeniu, are spirit practic, perseverenţă, putere de muncă şi, pe deasupra, este un bun organizator.

Cine îi cunoaşte trecutul nu se poate îndoi asupra posibilităţilor lui. Federaţia de box şi-a găsit preşedintele. Condiţia este să ştie să şi-l conserve. Deasemenea, sportivii activi trebuie să înţeleagă că a sosit momentul unei supuneri necondiţionate şi unei colaborări cu totul sincere.

Fără să avem cunoştinţă de programul de lucru al noului preşedinte, nutrim convingerea că el este cel dictat de interesele sportului pe care îl conduce.

In fruntea forului de specialitate s'au perindat mai multe personne, destul de proeminente. Fiecare dintre conducători însă, a pornit dela o premiză greşită. Astfel unii, au crezut necesară înconjurarea profesionismului, pe când alţii s'au grăbit să dicteze domnia amatorismului. Şi unii şi ceilalţi au greşit. Căci, amatorismul fără profesionism nu poate da rezultate, după cum nici profesionismul nu poate progresa fără a se bizui pe un real concurs al amatorilor. Cele două noţiuni sunt strâns legate una de cealaltă şi deaceea nici una nu trebuie neglijată.

Ţinând seamă de proectele la ordinea zilei, constatăm că profesioniştilor li se rezervă ocazii de manifestare. Iniţiativa particulară este cea care va încerca să forţeze revirimentul atât de mult dorit.

In ce priveşte amatorismul, viitorul nu făgăduieşte nimic, deşi unele dintre grupările de specialitate şi-au anunţat reînceperea activităţii publice.

Reuniunile de cartier sunt bune pentru întreţinerea interesului pentru box, dar nu satisfac cel mai puternic deziderat: acela de a asigura un lot select de practicanţi ai nobilei arte. Spre a se ajunge la formarea de cadre valoroase nu sunt suficiente probele publice. Stimulentul nu constă în victorii repurtate în faţa spectatorilor. Victoria însufleţeşte, dar nu întreţine acel foc sacru necesar formării campionilor autentici.

Pe boxeurul amator îl tentează, cu deosebire, o distincţie care să-i rămână. O centură sau un titlu de campion, face însutit mai mult decât consecutive victorii în public. Ori, ultima conducere a ignorat campionatele naţionale, nu a dat prioritate unei competiţiuni oficiale, nu a instituit cupe, nu a făcut nimic spre a stimula pe amatori.

Astăzi, chestiunea organizării campionatelor naţionale trebue să preocupe în cel mai înalt grad şi, până la venirea sorocului competiţiunilor pe ţară, o întrecere pentru un trofeu oficial, ar veni să pună capăt situaţiei precare de astăzi.

Cine are urechi de auzit să audă

JENNY DUMITRESCU

Breack... stop... out...

Maestrul George Georgescu convoacă Luni 5 Maiu, orele 20, la A. C. T. pe profesioniştii Vasile Stoian şi Ludovic Sengheorghe,

*

D. preşedinte al Federaţiei române de box şi lupte, D. Gerota, roagă pe toţi maeştrii de box şi lupte să-l viziteze în ziua de 6 Maiu ora 20½ în strada G. Cantacuzino 9, spre a discuta chestiuni privitoare la organizare.

Cupa Bucegilor

se dispută pentru a 5-a oară la 10 Mai

Ski Club Bucureşti specializat în organizări de mare importanţă în domeniul skiului, depune toate sforţările pentru o cât mai bună reuşită a probei de coborâre depe Vârful Omul pentru „Cupa Bucegilor".

Actualul conducător al sportului românesc, d. col. C. Medeleanu, care este de altfel un fin cunoscător al skiu-ului, a promis să asiste la desfăşurarea cursei depe Valea Cerbului.

Ca şi în alţi ani, d. consilier Şerbănescu, preşedintele Federaţiei de turism, nu poate lipsi dela această ultimă probă de ski a anului.

O LUPTA ACERBA

Binder Kurt, câştigător până în prezent de 2 ori, ar putea anul acesta să-şi însuşească invidiatul trofeu, însă nici talentatul Cojocaru n'a pierdut speranţa să-şi înscrie pentru a doua oară numele pe cupă, Campionatele recente au dat la iveală doi skiori cu vaste posibilităţi tehnice, fraţii Aurel şi Vasile Munteanu, cari împreună cu furtunosul Sulica şi colegul de club Juga vor avea un cuvânt de spus; să nu-l uităm pe „rutinatul" Ciocoiu, Bursuc etc. Cu acest mănunchiu de skiori, de altfel tot ce are skiul românesc mai bun, „Cupa Bucegilor" va trăi o mare zi de glorie, iar sportivii vor asista la o întrecere care se va desfăşura la 2.500 m., pe o distanţă de 3 km., cu o diferenţă de nivel de circa 1.100 m.

O PROBA DE COBORARE PENTRU DOAMNE

Mult au avut skioarele noastre de învăţat dela concurentele franceze, cari acum 2 ani au lăsat o frumoasă impresie. Dacă nu s'a putut ajunge la clasa unei Nicolle, sau de la Frayssauge, totuşi skiul la doamne a promovat simţitor, mai ales de când d. general Manolescu, în calitatea d-sale de preşedinte al F. R. S. a înfiinţat în 1939 şcoale oficiale de ski şi şcoala de instructori.

Cine nu-şi reaminteşte cum franţuzoaicele coborau în „schuss" valea lui Carp realizând un timp egal cu al celor mai buni skiori români. Desigur că, concurentele franceze posedau o tehnică desăvârşită şi numai aşa au îndrăznit să atace verticala „Carpului", însă trebuie să recunoaştem că erau dotate şi cu mult curaj.

Pentru stimularea coborâtoarelor noastre preşedintele S. C. B. d. av. *Nic. Alimănescu,* un pasionat iubitor al muntelui, oferă o cupă pentru cea mai bună skioară depe „Valea Cerbului".

Inscrierile la ambele competiţiuni se închid în ziua de 9 Mai a. c. la cabana „Omul" orele 21.

REGULAMENTUL COMPETIŢIEI

Concursul se va desfăşura Sâmbătă 10 Mai 1941. In caz de vreme nefavorabilă concursul se va putea amâna pe ziua următoare, Duminică 11 Mai.

Inscrierile însoţite de taxa de lei 100 de concurentă, se vor depune până în seara zilei de 9 Mai a. c. la cabana „Omul".

Concurentele vor fi adăpostite în cabana T. C. R. depe Omul în ordinea înscrierilor; însoţitorii lor, din cauza numărului redus de paturi din cabană, vor înnopta, în ajunul concursului, la cabanele din apropiere.

CONCURSUL

In munţii Bucegi, acolo unde zăpada va fi favorabilă de preferinţă cu plecarea depe Vârful Omul. In caz când zăpada ar fi insuficientă pentru o diferenţă de nivel corespunzătoare, se vor putea face două coborâri pe o distanţă mai scurtă, clasamentul timpurilor.

Deţinătoarea cupei va primi o miniatură a challenge-ului.

Organizatorii declină orice răspundere în caz de accidente suferite de concurente, cari sunt sfătuite să se asigure contra riscurilor unei asemenea competiţiuni.

A NINS LA BUCEGI

Ultimele veşti sosite depe Valea Prahovei anunţă că pe înălţimile munţilor Bucegi ninge.

Vestea e îmbucurătoare.

A.C.T.-ul organizează o nonă reuniune

Secţia de specialitate a grupării A.C.T., de sub conducerea maestrului George Georgescu, organizează o nouă reuniune de box, în seara zilei de 17 Maiu, ora 21, în sala A.C.T. din str. Luterană 27, cu concursul grupărilor : „Jean Constantinescu", „Turda" şi „Tirul" cari vor primi replica celor mai buni A.C.T.-işti.

Maestrul Georgescu duce tratative cu doui buni profesionişti pentru perfectarea unui match care va fi vedeta acestei reuniuni.

Programul reuniunei va fi publicat imediat ce matchul profesionist va fi perfectat şi reuniunea aprobată de Directoratul boxului.

D. Gerota a vizitat sala maestrului Zamfir Popazu

D. Dimitrie Gerota, noul conducător al destinelor pugilismului indigen, a apărut eri pe „teren", vizitând sala dela A. N. E. F. a maestrului Zamfir Popazu.

Preşedintele F. R. Box-ului animat de dorinţa de a cunoaşte activitatea fiecărei formaţii pugiliste din Bucureşti, a început eri după amiază vizitarea sălilor, urmând ca, în limita posibilităţilor, să vadă la lucru pe toţi maeştrii şi practicanţii amatori ai sportului cu mănuşi.

VOLLEY BASKET-BALL

Programul jocurilor de Duminică

In şedinţa de aseară, comisia de programări depe lângă Federaţia Română de volley-baskt ball a luat importante hotărâri:

1) Se desfiinţează cupa Directoratului de basget ball pentru echipele de categoria II.

2. Se fixează începerea unui campionat interuniversitar de basket-ball masculin dotat cu cupa: „Cluj".

4. Se fixează pentru data de 19 Mai a. c. începerea unui campionat şcolar de volley şi basket ball, dotat cu o cupă. Liceele cari vor să participe, vor înainta cereri la F. R. B. V., până la data de 12 Mai 1941.

5. Pentru Duminică 4 Mai a. c. se programează ultima etapă a cupelor de iarnă, dimineaţa fiind după amiază a doua etapă a campionatului interuniversitar de volley ball masculin.

Iată jocurile:

TEREN: FAC. DE DREPT VOLLEY BALL — CUPA ŞTEFAN CEL MARE

Ora 8 E. F. A. — Viitorul, arb. I. Lupescu.
Ora 8,30 E. F. A. — V. S. C., arb. Fr. Marinescu.
Ora 9 C. F. R. — Inainte arb. N. Dragomirescu.
Ora 9.30 Dreptatea 940 — Inainte, arb. N. Mateescu.
Ora 10 Av. Sportiv — Colţea (finală) arb. C. Riegler.
Ora 11,15 Dor de Ducă — Colţea (amical fete) arb. Al. Donici.
Ora 12 V. S. C. — Inainte, arb. I. Lupescu.

BASKET-BALL — CUPA ARDEAL

Ora 10 V. S. C. — Juventus, arb. Th. Augustide şi Andronache.
Ora 11. Colţea — Sp. Studenţesc, arb. N. Duţescu şi Avachiani.

TEREN: VELODROM VOLLEYBALL — CUPA ŞTEFAN CEL MARE ŞI INCEPATORI

Ora 9 Fortuna 940 — Vulturaşul (I) arb. D. Petrescu.
Ora 9 Minerva — Pebe (II) arb. P. Scopilide.
Ora 9.30 Minerva — Victoria (I. începători) arb. D. Petrescu.
Ora 9.30 Inainte — St. Români (II începători) arb. G. Petre.
Ora 10 Radu Vodă — Vulturaşul (II) arb. I. Sotir.
Ora 10.30 Radu Vodă — Dor de Ducă (II începători) arb.
Ora 10.30 Finala Categ. II fete pt. calificare. Vif. Dacia — Şti. Român, arb. Giacomoto.

CAMPIONATELE INTER. UNIVERSITARE

A doua etapă a campionatelor inter-universitare a fost programată pentru Duminică 4 Mai pe terenurile facultăţii de Medicină şi se va disputa după următorul program:

Ora 14.45 Farmacia — Politehnica II (teren I) arb. Al. Donici.
Ora 15.45 Politehnica I — S. U. E. F. (teren III) arb. N. Dragomirescu.
Ora 16.30 Politehnica II — Ştiinţe (teren I) arb. I. Lupescu.
Ora 16.30 Ac. Comercială — Medicina (teren III) arb. Al. Donici.
Ora 17.15 Ştiinţe — Teologie (teren I) arb. P. Scopilide.
Ora 17.15 Politehnica I — Litere (teren III) arb. N. Dragomirescu.
Ora 18 Ac. Comercială — Politehnica I (teren II) arb. N. Duţescu.

Federaţia de Basket şi Volley-ball, ţine la 12 Mai adunarea generală

Pentru Luni 12 Mai a. c. orele 19, sunt convocaţi în adunare generală delegaţii tuturor grupărilor din ţară având secţiuni de basket şi volley ball, pentru alegerea a doi membri în comitetul federal.

In cazul când la orele 19 delegaţii nu vor fi prezenţi în majoritate, adunarea se va ţine la orele 20 în aceiaş zi, cu orice număr de delegaţi prezenţi.

Grupările cari n'au achitat cotizaţia de 100 lei pe anul 1941 o vor depune contra chitanţă în seara adunării înainte de deschiderea şedinţei

După terminarea adunării generale a federaţiei se va ţine adunarea generală a regiunii Bucureşti pentru alegerea unui membru în comitetul regional.

Delegaţii vor aduce din partea grupării respective o împuternicire specială.

Ambele adunări se vor ţine în localul O. S. R. din Bucureşti-Cal. Victoriei 52 (etaj II).

Preşedinte F. R. B. V.
Prof. N. DUŢESCU
Secretar, *V. Grozea*

La 8 Mai încep campionatele inter-universitare de volley-ball femenin

Federaţia Română de Basket şi Volley ball a hotărît disputarea unui campionat femenin inter-universitar.

La acest campionat şi-au anunţat participarea cinci echipe şi va începe Joi 8 Mai.

Facultăţile cari şi-au anunţat participarea sunt: Medicina, Drept, Litere, Farmacie şi Politechnica.

CICLISM

„C. F. R." activează totuşi... ...dar în sânul familiei

„C.F.R"-ul nu vrea să întrerupă contactul cu pedala şi deaceea a hotărît să facă un antrenament Duminică 4 Mai, care va servi drept un bun antrenament pentru cursele cari eventual se vor alerga anul acesta.

Antrenamentul se va desfăşura sub supravegherea d-lui Tănase Ignat, care va acorda diferite distincţiuni elementelor meritorii. Antrenamentul se va desfăşura „în familie".

Iată şi convocarea respectivă.

„Secţiunea de ciclism c.f.r. convoacă pentru ziua de 3 Mai a. c., ora 16, la sediul său din str. D. No. 34, cart. c.f.r. Steaua, pe toţ membrii ciclişti spre a lua cunoştinţă de traseul cursei ce se organizează, numai pentru membrii „ceferişti", în lipsa altor organizări cu caracter inter cluburi".

Pumni şi dolari

Ascensiunea, grandoarea şi epilogul carierii lui Lou Ambers

NEW YORK. — Se cunoaşte rezultatul revanşei Lew Jenkins — Lou Ambers. Dată fiind importanţa evinemmentului şi mai ales a actorilor acestei „drame" a ringului, credem necesar să stăruim asupra câtorva particularităţi.

Istoria titlului mondial la categoria uşoară se identifică, în ultimii ani cu istoria carierii lui Ambers.

Acesta care a moştenit titlul dela marele Canzonieri, l-a pierdut în faţa lui Henry Armstrong, în momentul când negrul era în faza culminantă a gloriei, deţinător a trei titluri mondiale. Dar Armstrong nemai putând face greutatea, abandonă titlul la pană. Chemat din nou la rampă de către Ambers, dornic de revanşă, pierdu în faţa acestuia. Negrul nu era în forma sa cea mai bună. Victoria italo-americanului, a fost dealtfel ultimul său match mare.

Ambers este singurul care a putut ţine piept lui Armstrong în perioada de strălucire a acestuia, fiind acela care a reuşit să întrerupă impresionanta serie de victorii a fenomenalului boxeur.

INCEPUTUL DECLINULUI

Dar, imediat, începu declinul. Prima oară, când păşi treptele învăţat meseria, creindu-şi un adevărat repertoriu technic, care să-i pună în valoare calitatea sa principală şi aproape singura: pumnul.

VISUL REVANŞEI

De atunci Lou Ambers n'a visat decât revanşa. K. O.-ului Jenkins nu numai că-l detronase, dar îl rănise în amorul propriu. Refuză orice propunere de a boxa de orişi unde venea, şi părăsi ringul de o manieră care lăsa impresia unei retrageri definitive.

Peste opt luni, înarmat, mai mult ca oricând, cu o voinţă de fier, ceru o întâlnire preliminară. Obţinu o victorie fulgerătoare asupra unui oarecare Normamn Quarles, dar se putut constata

— LOU Ambers —

ringului pentru a-şi apăra titlul recucerit negrului, se putu constata acest lucru.

Adversarul era un oracere Jenkins; spunem oarecare, deoarece în timpul acela Jenkins eră un obscur boxeur, venit din provincie şi dotat mai mult cu bună voinţă, decât cu „clasă". Suntem perfect obiectivi când afirmăm că Jenkins era unul din acei boxeuri, cari vin cu duzinele la New York.

Un pumn formidabil, o dreaptă căreia trebue să-i dai multă atenţie doarece te poate trimite în lumea visurilor în orice moment, atât şi nimic alt ceva.

Avea defecte, ca orice diletant, cari eşeau în evidenţă în faţa fineţei şi ştiinţei lui Ambers. Şi poate că provincialul ar fi terminat în ridicol dacă, într'un moment de disperare sau din altă cauză care ne este necunoscută, nu ar fi repezit acea dreaptă care trebuia să schimbe istoria campionatului acestei categorii.

După aceste succes nesperat, aşa cum se întâmplă deseori, Lew Jenkins, ridicat dintr'o dată la un loc atât de râvnit, făcu tot ce-i era posibil pentru a-l merita şi a-şi consolida poziţia pe care i-o dăruise norocul. Aci se relevă stofa de campion Desi nu s'a scris mult timp de atunci, Jenkins nu mai seamănă cu „băiatul" impetuos dar stângaci. A

că Ambers îşi pierduse mult din ceeace-i fusese calitatea sa.

Picioarele sale de cerb i se îngreuiaseră în mod înspăimântător, iar iuţeala sa cu care doborîse pe Conzonieri şi Armstrong, se dusese.

Astfel de unde fusese dat favorit în revanşa cu Jenkins, după precedenta întâlnire, cota era favorabilă campionului cu 12—5.

De fapt, Ambers nu dorise revanşa pentru titlu — deşi întâlnirea fusese încheiată pentru a spăla ruşinea înfrângerii.

BEAT „TURTĂ" CU WHISKY IN SEARA REVANŞEI

Diferenţa între Jenkins de astăzi şi cel de anul trecut s'a văzut: era un biet cabotin care din bursa slabă a întâlnirilor susţinute ici şi colo, abia putea să-şi salveze câţiva dolari pentru masă. Aspectul său trăda lipsa alimentaţiei. Azi nu. A devenit robust, iar în jurul coastelor i s'a aşezat un strat impunător de muschi. Şi-a luat revanşa slabelor dejunuri.

Succesul i-a mărit considerabil încrederea în sine. Aşa cum se întâmplă deseori celora cari au dus o viaţă aspră, Jenkins, acum când câştigă mult, se arată generos până la risipă. Cheltueşte tot ce are în buzunar. Pentru a completa portretul acestuia, trebue să menţionăm că în seara revanşe cu Ambers, s'a urcat pe ring complet beat de whisky.

Managerul său Hymie Caplin, fiind reţinut... la închisoare pentru o mică... escrocherie la joc de patru... milioane dolari, Jenkins a fost asistat numai de antrenorul său. Ca să se vadă în ce măsură un fost cowboy este devotat managerului său, menţionăm că Jenkins i-a promis lui Caplin să-şi păstrez titlul atât timp cât acesta va fi închis. In State Unite, delictul comis de Hymie Caplin se pedepseşte cu 10 până la 30 ani de muncă silnică.

MATCHUL

Primam repriză. Jenkins se precipită înghesuindu-l pe Ambers în colţul său. Ambers eschivează, publicul fiind de părere că Jenkins nu este... cavaler.

Italo-ammericanul începe să lucreze cu stânga. Zece sau mai multe lovituri ajung în nasul lui Jenkins. Nu mai este vorba de stânga-fulger care l-a făcut celebru pe Ambers, totuşi e suficientă să împiedice pe campion de a lua iniţiativa. Jenkins încearcă să se apropie şi repede câteva drepte cari totuşi nu lovesc decât aerul.

Repriza doua. Ca răspuns la o stângă slabă, Jenkins loveşte puternic la bărbie pe Ambers, care se prăbuşeşte în corzi, unde — inconştient — încasează lovitură după lovitură. Incearcă să eschiveze, dar ajunge dimpotrivă sub pumnii lui Jenkins. Suntem abia la mijlocul reprizei. Aci se relevă „clasa" arbitrului Arthur Donovan, care de şase ani conduce toate întâlnirile mari din New-York. Donovan a reuşit să facă pe Ambers să termine repriza în picioare spre satisfacţia publicului, ale cărui simpatii se îndreaptă spre Ambers.

AMBERS ŞI DONOVAN

In 90 secunde Ambers a fost nevoit să înghită toate loviturile pe cari i le-a dat Jenkins. Ambers se salvează în momentele critice, agăţându-se de adversar, iar Donovan, intervine flegmatic, separându-i.

La sunetul gongului, Donovan îl conduce pe Ambers în colţul său. Pauza i-a servit, — Ambers lucrează cu stânga, ţinându-l la distanţă pe Jenkins.

Italo-americanul loveşte mereu cu stânga şi spre mijlocul reprizei, sgudue cu o puternică dreaptă pe Jenkins. Acesta se preface sonat, sperând să găsească un moment propice pentru a-şi lovi adversarul. Repriza sfârşeşte cu un net avantaj pentru Ambers.

PRĂBUŞIREA LUI AMBERS

In repriza patra Ambers e complet refăcut, stânga funcţionându-i de minune; ceeace-i reuşeşte mai puţin este jocul de picioare, astfel că Jenkins îl loveşte des. Stângile cu repetiţie sparg arcada campionului, care pierde sânge.

Sforţarea din repriza doua îl face pe Jenkins să se resimtă, dreapta sa — deşi atinge mereu ţinta — n'are eficacitate.

In repriza 6-a, Jenkins trimite dintr'odată o stângă care, ajungând precis la mijlocul bărbiei, determină repetarea scenei din repriza doua. Ambers cade în corzi, unde rămâne cu braţele atârnate, dar acum Jenkins mai repede, trimite o puternică dreaptă, care-l culcă pe Ambers, eşit din corzi. Donovan, care nu-şi face iluzii asupra stării căzutului, ordonă suspendarea ostilităţilor.

Invinsul nu şi-a revenit decât după câteva zeci de minute dela încetarea luptei.

A doua zi, Ambers a declarat că după această înfrângere, a hotărît să se retragă.

Demonstraţiile publicului au arătat că Jenkins este un număr de spectacol, dar nu şi un favorit al spectatorilor.

Dar Jenkins a învins încă odată: deci e cel mai tare, e campionul!

Sportul Universitar trebuie organizat

A.N.E.F-ul are datoria să se ocupe de îndrumarea lui

Sinaia, 30 Aprilie

Preocupările momentane, cu totul străine de sport, nu mă împiedică totuşi să urmăresc activitatea sportivă şi să mă bucur la iniţiativele menite să popularizeze metodic sportul în rândurile tineretului.

De data aceasta, m'a impresionat tinereasca frământare a unui restrâns grup de studenţi bucureşteni, cari, rupând cu tradiţia, ţin să iasă din inactivitate, sau mai precis, dornici de o viaţă în aer liber, de mişcare şi sănătate, s'au îndreptat spre câmpurile de sport.

Câtă înţelepciune este în această dorinţă de altă viaţă, de cât cea de cafenele, discuţii sterile sau lupte politice, nu suntem poate noi cei mai în măsură s'o apreciem. Lăsăm profesorilor să examineze şi desigur să sesizeze, acest act „revoluţionar".

Pentru noi, gestul izolat, dar plin de curaj, denotă că tinerii au prins din zbuciumul atât de tragic al zilelor ce le trăim, nota justă.

Semnalând această iniţiativă, o facem pentru a scoate încă odată în evidenţă nevoia ca educaţia fizică să-şi găsească un loc în viaţa universitară, iar sportul să reuşească să pasioneze pe studenţii Universităţilor noastre, spre a imbina, odată pentru totdeauna, lectura cu pasiunea pentru exerciţiile fizice.

IN ACEASTA CAMPANIE, ACADEMIA NAŢIONALA DE EDUCAŢIE FIZICA TREBUIE SA AIBA INIŢIATIVA ŞI ACŢIUNEA.

Corpul profesoral pe deoparte, studenţii acestei şcoale pe dealtă parte, urmează să colaboreze, pentruca sub egida lor tehnică şi girul moral şi material al celorlalte facultăţi, să se păşească la organizarea vieţei sportive în rândurile studenţimei româneşti.

Un inceput pronunţător se făcuse acum un an de către profesorul Virgil Roşală şi este păcat că a fost abandonat, pentrucă el avea să rezolve într'o largă măsură, mult discutata problemă a educaţiei fizice în Universitate.

Acesta este marele neajuns al oricărei iniţiative la noi; ne repezim la titluri, cerem fonduri şi facem proecte grandioase, iar când vine ora socotelilor, nu putem prezenta nici o realizare constructivă. aruncând vina pe oameni, pe împrejurări şi niciodată nu căutăm să vedem că răul porneşte tot dela noi.

Imi aduc aminte cum acum vreo doisprezece ani, o mână de tineri entuziaşti au realizat fără absolut niciun sprijin, în afară de energia lor, acele minunate campionate ale studenţilor români, continuate apoi prin alte manifestaţiuni tot atât de frumoase.

Astăzi, cu o federaţie a Sportului Universitar a trecut iarna fără să se organizeze o excursie sau concurs de ski pentru studenţi şi a trebuit să apară tot câţiva tineri studenţi pasionaţi sportivi, care să trezească interesul pentru sport prin acel campionat de volley-ball, care-l dorim urmat şi de altele.

Academia Naţională de Educaţie Fifică şi Societatea Studenţilor va trebui să ia în mâna frânele şi conducerea sportului Universitar, este o obligaţie care în aceste vremuri înseamnă chiar o datorie.

Se găsesc în această instituţie oameni tineri şi pricepuţi, cari de mult se pasionează de această problemă: un Rosală, dr. Adrian Ionescu, Mihailă, Mazilu, Anghelache ar putea ori când să se intereseze de sportul Universitar, care astfel se va forma, va activa şi va deveni o realitate.

Este ceea ce dorim cu toţii şi credem că alături de noi şi d. locot. colonel C. Medeleanu.

CAMOR

Dl. prof. N. Duţescu şi-a ales colaboratorii

Cine este antrenor federal?

După cum am anunţat, d. prof. N. Duţescu a fost numit preşedinte al Federaţiei Române de Basket şi Volley ball.

D-sa şi-a luat colaboratori pe d-nii: N. Mateescu şi C. Riegler; iar grupările vor alege încă doi membri în comitetul federal. Aceştia vor fi cunoscuţi după adunarea generală care are loc în ziua de 12 Mai. Noul preşedinte al federaţiei a mai numit pe d. Bercuş în postul de antrenor federal şi consilier tehnic al federaţiei. D. N. Mateescu va rămâne şi cu conducerea comisiei de legitimări.

După cum se vede, noul preşedinte este decis a ridica aceste sporturi cari până în prezent erau considerate minore.

Noi urăm succes noului preşedinte şi colaboratorilor săi, pentru desvoltarea volle şi basket ballului românesc.

Veşti bune

Velodromul dela Bellu va fi reparat de Primăria Sectorului III Albastru

In lipsa unei activităţi efective, — problema reparării pistei dela Bellu, ţine cap de afiş. Pentrucă lipsa unui velodrom aduce după sine o ştirbire a activităţii cicliste, înrâurind însuşi bunul mers al acestui sport.

Suporterii sportului pedalei, se sbat în dreapta şi'n stânga, alergătorii lâncezesc, — şi velodromul dela Bellu continuă să fie o arenă în paragină.

Numai că starea aceasta nu va mai dăinui mult.

Reînfiinţându-se primăriile de sectoare, aflăm, se va pune pe tapet şi reorganizarea sportivă înlăuntrul căreia va fi, pe prim plan, velodromul.

Ştirea aceasta, deşi din sursă particulară, este demnă de crezare şi va descreţi frunţile posomorâte ale alergătorilor care anul acesta nu au avut încă prilejul să facă măcar un tur de pistă.

Editura Societăţii Anonime „UNIVERSUL", Bucureşti, Strada Brezoianu No. 23—25, România

BIBLIOTECA „ASOCIAȚIUNII" SIBIIU

Taxa poștală plătită în numerar conform aprobării dir. generale p. t. t. nr. 24.464/939

2 LEI

UNIVERSUL SPORT

8 PAGINI

88-1941

Redacția și Administrația: Palatul „UNIVERSUL" str. Brezoianu 23—25. Telefon Centrala 3.30.10; Redacția 5.72.81. Redactor responsabil EUGEN DUMITRESCU

Proprietar: „Universul", S. A.
Adm.-delegat: STELIAN POPESCU
Inscris sub No. 167, Trib. Ilfov

Nr. 88. — Anul IV

BUCUREȘTI. — Luni 5 Mai 1941

ABONAMENTE:
Pentru grupări sportive 1000 lei anual

1 an LEI 500
6 luni LEI 270
3 luni LEI 150

România de Sud-România de Vest

un joc, în care stilul și clasa sunt elementele de bază ale lui și se întâlnesc două formații egale, a căror forță principală o constituie liniile de atac

Azi după amiază, pe stadionul din Splaiu, România de Sud întâlnește România de Vest. Un match de verificare pentru jocul cu Germania și unul mult mai important pentru supremația în footballul românesc.

Despre matchul acesta s'a scris mult. Lupta dintre școala timișoreană și footballul bucureștean este cunoscută tuturor și pasionează pe toți deopotrivă. Pentrucă este singura ocazie din footballul nostru, când se ciocnesc, două concepții precise, două maniere interesante și variate, cu caracteristici puternice.

Posibilitățile de apreciere ale echipei naționale, pe care le oferă matchul acesta sunt și ele cunoscute.

In cele două echipe selecționate din Vest și Sud sunt oameni indispensabili pentru formația națională și sunt deasemenea „speranțe", care vor trebui să fie neapărat introduși în echipa României.

Sunt toate lucruri cunoscute care nu mai trebuesc analizate. Ele au fost prezentate amănunțit la vremea lor.

STIL ȘI CLASA

Ceeace este poate mai important decât orice pentru footballul nostru este posibilitatea de a vedea în matchul acesta stil și clasă.

Nu se poate contesta că azi joacă pe Splaiu câțiva jucători de clasă autentică: Gică Popescu, Sipos, Bindea, Simatoc, Bogdan și Pavlovici pentru a nu numi decât cu cea mai mare zgârcenie.

Și deasemenea, nu se poate contesta că cele două selecționate au un stil propriu și interesant.

Ori, după atâtea matchuri de campionat, unele banale, altele mai mult sau mai puțin interesante dar toate o luptă dură fără preocupări de estetică, dure și fără mlădiere, intermediul acesta amical este mai mult decât reconfortant.

Toate matchurile dintre Sud și Vest au fost frumoase și au readus încrederea în posibilitățile tehnice ale footballului românesc.

ȘANSELE ECHIPPELOR

Pentrucă este vorba de supremația în footballul nostru, de data aceasta problema șanselor interesează în mod deosebit.

Formațiile celor două echipe arată clar că lupta va fi tare și în mod normal rezultatul nu poate fi decât acela de egalitate.

Apărările sunt egale.

Ușoara superioritate a Sudului în apărarea imediată este echilibrată de superioritatea liniei de mijlocasi a Vestului.

In linia de atac este interesant de remarcat că ambele formații își bazează eficacitatea pe centrul atacant și extreme.

Sipos, Sony Niculescu și Gică Popescu deoparte; Bindea, Pop Vasile și Reuter de cealaltă sunt oamenii obligați să marcheze.

Și trebue să recunoaștem că cei șease sunt astăzi cei mai buni oameni ai posturilor lor.

Duelurile directe sunt mai mult decât interesante.

Intre Bindea și Sipos, care au același stil sau între Gică Popescu și Reuter, cari sunt atât de diferiți ca și între Pop Vasile și Sony Niculescu lupta va fi pasionantă. Pentrucă fiind un match amical dar și un match de verificare fiecare va arăta tot ceeace este în stare să facă. Și nu se poate nega că sunt printre cei 22 de jucători câțiva, cari pot face foarte multe lucruri cu mingia.

FORMAȚIILE ȘI ARBITRUL

D. Emil Kroner va conduce următoarele echipe:

ROMANIA DE VEST: Pavlovici, Iancu, Felecan I; Simatoc, Mladin, Șiclovan; Bindea, Marian, Pop Vasile, Zsizsik, Reuter.

ROMANIA DE SUD: Budan, Petrescu, Negrescu; Vintilă, Anghelache, Boteanu; Sipos, Bogdan, Sony Niculescu, Cârjan, Gică Popescu.

Matchul începe la ora 16,45.

DESCHIDERI

In deschidere la partida dintre cele două selecționate se joacă două matchuri interesante.

Primul este acela dintre Carmen și Astra (Brașov) iar al doilea opune două echipe de aviatori: Pipera-Ciclop și Grupul Aviatic german.

SIMATOC (Ripensia)

O fază dintr'un match Liga de Sud—Liga de Vest, disputat pe terenul Venus și terminat la egalitate. Pfeillinger pare că sboară cu balonul în brațe, în timp ce Ene și Neagrău au atitudini diferite

Eri d. general Constantinescu, primarul sect. III Albastru, a vizitat velodromul dela Bellu, a cărui reamenajare va începe în curând

Eri după amiază d. general Constantinescu, primarul Sectoruliu III Albastru, a vizitat stadionul municipal dela Bellu.

D-sa a fost însoțit de d. Chiriță, membru marcant al asoc. „A. C. S. A.", care a expus d-lui general planul de lucrări pentru restaurarea arenei municipale.

D. general Constantinescu a inspectat cu deamănuntul terenul de football, cabinele, instalația de duș și apoi a trecut pe velodrom.

In urma expunerii d-lui Chiriță, d. primar al Sect. III Albastru a făgăduit tot concursul pentru refacerea pistei.

De altfel, d-sa, a și cerut să i se prezinte un buget de cheltuelile necesare pentru ca velodromul să ia un aspect occidental. Planul de lucrări îi va fi înaintat zilele acestea, lucrările urmând să înceapă cât mai curând posibil.

Știrea, firește, va produce bucurie în rândurile cicliștilor și ea vădește un folositor și sănătos reflex al reînființării primarilor de sectoare.

*

Spre știință notăm că eri d. a. echipe de premilitari au început curățirea velodromului și săpăturile necesare pentru a-i da arenei o înfățișare onorabilă.

La Berlin este așteptată o selecționată Românească de football

Fostul nostru corespondent la Sofia, Prințul Alexandru de Lieven, actualmente stabilit la Berlin ne-a trimis o scrisoare zilele acestea prin care — printre altele — ne anunță că în cursul unei convorbiri avute cu d-nii Xandry și Birlem — cunoscutul arbitru internațional — oficialii germani i-au declarat că sunt în așteptarea unei selecționate românești de football.

Amănuntele în legătură cu această veste lipsesc, dar probabil că d-nii Xandry și Birlem s'au referit la convorbirile pe care le-au avut cu d. Victor Braida, care a fost recent în Germania și a tratat în numele federației române o serie de matchuri, printre care și revanșa joculiu Berlin-București.

Football Football Football Football Football Football Football

Footballul în Franța
Dela 14.000 franci pe lună la „lupta pentru amatorism"

„Lupta pentru amatorism" sunt cuvintele emise de Jean Borotra, când, acum opt luni, a preluat conducerea sportului francez. Această deviză de luptă se adresa în deosebi footballului francez, care din 1930 s'a dedicat profesionismului, iar anul următor a importat o mulțime de jucători străini, întâi de toate din Viena și Budapesta.

Dar Borotra, „bascul sburător", n'a decomandat footballul profesionist cu o singură trăsătură de toc, de azi pe mâine. El vrea să dea jucătorilor posibilitatea de a-și găsi altă profesiune, iar cluburilor, care înainte de războiu au avut jucători profesioniști în rândurile lor, un termen de trei ani. Deci în 1943 nu va mai exista niciun profesionist în Franța; natural dacă până atunci nu se vor lua alte hotărîri, iar planurile lui Borotra vor fi executate întocmai.

In alte vremuri profesioniștii domneau atât pe teren cât și alături de teren. Doar că acum nu le mai merge atât de bine. Timpurile de aur, când un Hiden câștiga 12—14.000 de franci (fără premiile de victorii, care într'un an deosebit de fericit se ridicau până la 60.000 de franci !) au trecut. Jucătorilor, cărora echipele le mai plătesc și astăzi, li s'a cam tăiat din tain. Nici chiar 3000 de franci nu-i ajung celui mai mare star pentru o lună, pe când majoritatea jucătorilor din cluburile mari nu primesc nici jumătate, iar 600 de franci se duc numai pe hrană. Și cum în Franța, momentan, o pereche de ghete de football costă 150 de franci, jucătorii sunt obligați să muncească și... altceva, dacă vor să-și întrețină viața. Iar, cel puțin în teritoriile ocupate, nu există un singur jucător care să nu practice și o profesiune burgheză, și asta are repercusiuni, căci jucătorii nu mai frecventează antrenamentele decât foarte rar, iar nivelul randamentului a scăzut foarte mult. Pe lângă toate, este de remarcat că majoritatea echipelor s'au desmembrat și au pierdut simțitor din forțe.

Sport Școlar

Jocul disputat între echipa ortodoxă și cea catolică a cl. III-a din lic. „Sf. Iosif", a fost câștigat de echipa ortodoxă cu toate că a jucat în cinci cu scorul de 15-11, 6-15, 15-12.

Convocări

P. T. T. convoacă azi Duminică 4 Maiu a. c. orele 8 dim. pe Terenul Sportul Muncitoresc, (Mașina 33) jucătorii: Pătrașcu, Stănescu I, Stănescu II, Ruse, Pușcaru, Săndulescu, Popa, Hirsi, Georgescu Ilie, Crăciunescu, Ionescu Costel, Popescu Teodor, Toma Gh. și Vasoti.

Prezența obligatorie pe orice timp.

*

Ciclop convoacă azi 4 Mai ora 16,15 în str. Polonă No. 8 pe toți jucătorii de mai jos.

Jean, Gheorghiu, Vasilescu, Siliianu, Alexandrescu, Popa, Ruse, Cioți, Istate, Manoliu, Savin și Radu

Se va echipa complect și la ora 14 se va deplasa cu mașina pe Arena Venus unde va fi matchul cu echipa aviației germane.

*

„Sportul Românesc" convoacă azi 4 Mai a. c. la ora 8¼ pe terenul „S. T. B. din Șos. „Ștefan cel Mare" (tramvai 1 9, 26 stația spital Colentina) sau la ora 7½ la ceas, în vederea matchului cu „L P. N." pe următorii jucători: Florescu, Morasi, Hidi, Slev, Radu, Moșoiu, Purș, Petre, Neagu, Ivan Radu, Tunăreanu, Ticamș, Popescu, Ivan D., Predescu și ceilanți.

In mod special: (Florescu, Mosasi, Birău, Moșoeni, Purș și Ivan D., cunoscând că orice lipsă va fi sancționată prin suspendare.

● F. C. „Capșa" convoacă pentru azi, la ora 4 p. m., pe terenul „Velodrom" pe toți jucătorii săi, în vederea matchului cu Ianculul.

Orice absență va fi aspru sancționată.

● A. S. Europa, convoacă pentru azi, la ora 9 dim., la sediul său, pe toți jucătorii, în vederea matchului în cadrul campionatului C. C. N.

● CLUBUL SPORTIV „STARUINȚA" convoacă azi 4 Maiu ora 2 p. m. precis pe terenul „Biruința" următorii jucători: Phebus, Stănescu, Adrian, Ilie Dragomir, Căluț, Mușat, Sandu, Gheorghe Cristescu, Budan, Ionescu, Pandele, Otescu I, Gigel, Marinei și Gogu D. Fiind matchul decisiv, acei cari vor lipsi vor fi suspendați pe 2 ani.

● A. A. DISTRIBUȚIA convoacă azi Duminică 4 Mai, la ora 8.45 pe terenul A. C. D. A. toți juniorii în vederea jocului cu Unirea-Tricolor.

Mașina va pleca la ora 8.15 din strada Căiuți 25 și va trece pe Șos. Filantropia — Piața Victoriei — Piața Buzești — Splaiul Independenții — Calea Șerban Vodă — A. C. S. A. (teren).

● A. S. DISTRIBUȚIA convoacă azi Duminică 4 Mai la ora 10 toți jucătorii echipei I-a pe terenul A. C. S. A. pentru jocul cu Vergu.

● F. C. JUVENTUS convoacă toți jucătorii echipei I-a azi la orele 14.30, la Piața Romană, de unde vor pleca cu autobuzul la Ploești.

Azi încep pe terenul A. C. S. A. matchurile pentru campionatul Bucureștilor la cat. I și juniori

A. S. Distribuția, Unirea Tr. (jun.) și Olympia (jun.), favoriții primei zile

Două derbyuri la cat. II-a

Afară de etapa normală care se desfășoară astăzi în categoriile II-a și III-a, se mai dispută pe terenul dela Bellu, trei întâlniri pentru desemnarea campionilor Bucureștilor la prima categorie și juniori.

Toată atenția lumii districtuale se îndreaptă către aceste întâlniri cari se vor bucura de o asistență numeroasă.

La ora 11.30, Distribuția întâlnește Vergu. Petroliștii cari au avu o ascensiune rapidă la afiilierea echipei, emit pertenții îndreptățite la titlul de campion al Bucureștilor.

Vergu—ale cărui ambiții s'au ivit odată cu câștigarea titlului seriei respective — are aceleași dorințe ca și adversarul său.

Numai că, formația Vergului nu va putea apare completă, deoarece îi lipsește halful centru, concentrat.

In orice caz, vom asista la un match strâns, în care șansele sunt aproape de aceiași mărime, A. S. Distribuția fiind considerată ca favorit pe baza antecedentelor.

La juniori, se întâlnesc Unirea-Tricolor cu A. S. Distribuția și Olympia cu Mon. Oficial.

Primele formații sunt echipe consacrate și rutinate, adversarii lor fiind abia la începutul carierii lor.

Comportarea lor în campionat a fost însă la înălțime, trecând de echipe mai „bătrâne" pe cari le-au învins comod.

Favoriții întâlnirilor de juniori rămân însă : Unirea Tr. și Olympia.

In campionatul categoriei II seria I, se dispută derbyul seriei. Biruința, leader susține asaltul Stăruinței, challengerul și cel mai periculos adversar al său.

Leaderul are însă un avantaj apreciabil asupra adversarului său: terenul. Matchul amical făcut de Stăruința în compania Vif. Dacia, este semnificativ în ceace privește desfășurarea matchului.

Rezultatul se pare că va fi acelaș ca în toamnă adică, match nul.

Alt derby va fi în seria II a aceluiași categorii. Sănătatea întâlnește P. T. T. In tur ultimii au reușit o victorie muncită. Sănătatea, care deține primul loc la patru puncte diferență, va căuta să-și ia revanșa înfrângerii, încercând totodată să-și mărească distanța ce-o separă de urmăritori. Credem că va reuși acest lucru, însă cu multă greutate.

In categoria III-a, seria I, cel mai interesant este : Phenix-EFA. Ambele formații candidează la locul doi al seriei.

Phenix beneficiază de avantajul teernului, însă EFA este un adversar deosebit de periculos. Un rezultat nedecis — care-i și pronosticul nostru — sau o victorie a oaspeților, ar aduce „apa la moara" Vulturului de Mare, deasemeni candidat la locul doi — cel mai îndreptățit — care astăzi va cuceri două puncte fără mare bătae de cap.

In seria II-a, Vulturii Carpaților va mai putea să se distanțeze de adversarii lui direcți: Boiangii Plușului și Dâmboviței, deoarece aceștia susțin matchuri dificile.

Iată programul întâlnirilor de astăzi, favoriții și clasamentele respective.

Jocuri de calificare

Distribuția—Vergu, teren A. C. S. A., ora 11,30, arb. Emilkrnoer, Mehrer Wilhelm, Popescu Const. fav. A. S. D.

Distribuția jun.—Unirea Tr., teren A.C.S.A., ora 9.45, arb. Alexandru Ștefan, Puiu Dumitrescu, Mehrer Vilhelm, fav. Unirea Tr.

Olympia jun.—M. Oficial, teren A. C. S. A., ora 8, arb. Fianu Ștefan, Măzăreanu Vasile, Coferu Vasile, fav. Olympia.

Categoria II-a seria I-a

Generala—Suter, teren Stadion, ora 15, arb. Mitran Const., Cristofor Bruno, Mateescu Nicolae, (2—5) fav. Suter.

Biruința—Străduința D., teren Biruința, ora 15, arb. Bandrabur Toma, Mănăilă Pantazi, Păunescu Virgil, (2—2) matc. nul.

Impr. Capitalei—Fulgerul, teren Stadion, ora 11, Obreja Gh., arb. Muscan Jeac, Drug Vasile (3—1) fav. Capitala.

Colentina—Pebe, teren Colentina, ora 17,30, arb. Țepeș Virgil, Ștefănescu Jean (3—3) match nul.

CATEGORIA II-a
Seria I

Biruința	15	13	1	1	57:10	27
Stăruința	15	12	1	2	57:15	25
Pebe	15	12	0	3	47:19	24
Suter	15	9	1	5	37:29	19
Capitala	15	5	4	6	26:19	14
Fulgerul	15	5	2	8	26:43	12
Dacia Tr.	15	4	4	7	24:24	12
Generala	15	3	3	9	28:41	9
Colentina	15	4	1	10	24:51	9
Grivița	15	0	0	15	1:70	0

Categoria II-a seria II-a

Garaj. Mihăescu—Standard, teren Militari, ora 11, Vasiliu Petre, **Giuran Mihail (1—1) fav. Standard.**

C. F. R. Buc. triaj—Național, teren Rapid, ora 11, arb. Mincu Dumitru, Stănciulescu Niță, Săraru Const (3-3) match nul.

Sănătatea—P.T.T. teren Stadion ora 9, arb. Bădescu Ilie, Drug Vasile, Obreja Gheorghe (2-4) fav. Sănătatea.

Zburătorii—Laromet, teren Colentina, ora 11, arb. Klinikel Anton, Nicolau Ioan Zamfirescu Const. (1-3) match nul.

CATEGORIA II-a
Seria II-a

Sănătatea	15	12	2	1	54:16	26
P. T. T.	16	11	0	4	30:15	22
Laromet	15	10	0	5	45:25	20
Standard	16	8	3	5	33:20	19
Sburători	15	7	2	6	33:43	16
F. C. Național	16	7	2	7	3139	16
Sp. Muncit.	16	7	1	8	39:26	15
G. F. R. B. Tr.	15	6	1	8	32:30	13
Gj. Mihăiescu	15	4	1	10	18:48	9
Orfeus	18	0	0	18	1:53	0

Categoria III-a, seria I-a

Dacia—Vult. de Mare, teren Colentina, ora 9, arb. Nicolau Ion, Zamfirescu Const. (0-3) fav. Vult. de Mare.

Phenix—E. F. A., teren Phenix ora 15, arb. Anastasiu Paul, Mihăilescu Ion. (1-0) match nul.

Băneasa—Cotroceni, teren Biruința, ora 11, arb. Gheorghe Dumitru, Mihăilescu Mihai (2-4) fav. Cotroceni.

Energia—Șoimii, teren Colentina ora 15, arb. Ștefănescu Jean, Ciucu Ion. (1-2) fav. Șoimii.

Pantelimon—Isvorul Nou, teren Unirea, ora 9, arb. Petrescu Haralambie, Costandache (2-11) fav. Isv. Nou.

CATEGORIA III-a
Seria I

Isvorul Nou	15	14	0	1	71:15	28
Phenix	15	11	1	3	47:15	23
Vult. de Mare	15	9	4	2	39:19	22
EFA	15	10	1	4	45:22	21
Băneasa	15	7	0	8	31:42	14
Șoimii	15	5	2	8	24:33	12
Cotroceni	15	4	4	7	27:47	12
Pantelimon	15	4	1	10	32:59	9
Energia	15	2	1	12	22:47	5
Dacia	15	2	0	13	7:36	4

Categoria III-a, seria II-a

Crișul—Dâmbovița, teren Stadion, ora 17, Cristofor Bruno, Nuțu Niculae (1-2) match nul.

L.P.N.—Sp. Românesc, teren S. T. B., ora 9, arb. Trandafir Dumitru Cartaș Florian (2-0) fav. L.P.N.

Victoria—Comro, teren Iuta, ora 9, arb. Alecu Radu, Mateescu Mircea (2-6) fav. Comro.

Dreptatea—Boiangii Plușul, teren Phenix, ora 17. Mihăilescu Ioan, Anastasiu Paul (0-3) fav. Boiangii.

CATEGORIA III-a
Seria II-a

dofaidarjprG(4.G		806	(T.:		mmmm	
Vult. Carpaților	15	12	2	1	50:20	26
Boiangii Pluș	15	9	4	2	48:16	22
Dâmbovița	15	10	2	3	55:22	22
Crișul	15	7	4	4	54:21	18
Sp. Românesc	15	7	2	6	41:44	16
L. P. N.	15	4	5	6	32:32	13
DDreptatea	15	5	1	9	35:46	11
I. N. A.	15	4	2	9	15:35	10
Comro	15	4	1	10	29:53	9
Victoria	15	0	1	14	14:79	1

SPECTACOLE SĂPTĂMÂNALE

Cinematografe

ARO: Adevărata glorie și jurnal-nou.

SCALA: Dama de pică

CAPITOL: Tinerețea și suferințele lui Tom Edison și jurnal U.F.A.

TRIANON: Ivette.

SELECT: Detectivul doamnei și jurnal nou.

REGAL: Femei în lanțuri, Jurnal Nou U.F.A. și O.N.C.

FEMINA: Iubirea lor.

A. R. P. A.: Bufalo Bill salvează Pielle Roșii, seria I-a și Jurnal.

BULEVARD PALAS: Iadul Ingerilor și Jurnal.

ROXY: Operetă.

ELISEE: La răscruce de vânturi. D. Topper divorțează și compan. Gândăcel.

ONIRIA: Nordt west passage și Jurnal U. F. A.

FORUM: Taifun, In țara Moților și Jurnal.

ALCAZAR: Omul invizibil.

AIDA: Misiunea secretă și Femeia fără trecut.

AMERICAN: Hotel Sacher și Fugarii.

CINEMA BITOLIA: Lupul Singuratec la Paris și Totul pentru tine

BIRUINȚA (b-dul Elisabeta 2): Viața și Invierea Domnului nostru Iisus Hristos și Cauciuc.

BARCELONA: La răscruce de vânturi și Jurnal O. N. C.

CARMEN: Miezul nopți și Pantera neagră.

COTROCENI: Nu suntem singuri și Cântecul deșertului.

CRANGAȘI: „Paradisul Pierdut", „Frumoasă-i tinerețea"

DICHIU: Șarpele și Trebue să mă iubești.

DACIA: Copii în luptă cu viața și Omul invizibil

DIANA: Spaima Indienilor, Vestul sălbatec și Trupa Jan Tomas.

EDISON: Tragedia imperială, Mătușa din Canada și Trupă de re-

FLORIDA: Visul d-nei Butterfly, Jurnal și complectare.

FRANKLIN: Primul Bal și Jertfa supremă.

GLORIA: Furtuna și Steaua din Rio.

IZBANDA (Calea Văcărești 21): Danzez pentru tine, Jurnal și completare.

ILEANA: Zanzibar și Clubul tinereții.

LIZEANU: Umbra morții, complectare Monștrii vitezei, Jurnal românesc și ansamblu teatral.

LIA: Nordt West Passage, Jurnal și complectare.

LUCIFER: D. III 88. camarazi de sbor și Iadul îngerilor.

MARNA: Dansez pentru tine, Jurnal de Război și Vacanța în Hawai și trupa de revinte Titi Mihăilescu.

MARCONI: Femeia neîmblânzită, Boala dragostei, Jurnal românesc O. N. S. și Trupa de reviste M. Nedelanu și M. Bejan.

MEXIC: Union Pacific, Tarzan în exil și trupa de reviste Georgescu-Iași.

MODEL: Lanțuri sfărâmate, Jurnal și complectare în Momente de groază

MILANO: Tragedia Imperială și Jurnal și complectare.

MIORIȚA: Copii în luptă cu viața și Nu sunt criminal.

NERO (Șerban Vodă 94): Destry și Broadway strada norocului.

NONI: La răscruce de vânturi, Jurnal și complectare.

NISSA: Moartea obosită, Jurnal și complectare.

ODEON: Victoria din vest și Părinți de azi.

PELEȘ: Balalaica și Nanet are trei iubiți.

PACHE: Viena cântă, Viena dansează și Linia Siegfried.

REX: Omul invizibil și Stânca de mărgean.

SPLENDID: Ispita unei nopți și Casa din Malta.

TOMIS: Richard al III-lea, Boris Karloff și Jurnal O.N.C.

TRIUMF: Secretul celor 13 mascați (operă complectă).

TEATRUL Cinema Cultural Regele Mihai I Buc. Nou: Bătălia aurului și Pentru d-voastră doamnă.

UNIC: Clubul tinereții și Manechinul.

UNIREA: Bel Amy și Capcana.

VOLTA BUZEȘTI: Richard al III-lea, jurnal, completare și compania de reviste.

VERGU: Adevărul îndrăcit și Agentul „G" intră în acțiune.

VENUS: Apus de glorie și Invitația la dans.

VOLGA: Dela Mayerling la Sarajevo și Aladin și Lampa fermecată.

RAION NOU CU:

ARTICOLE DE SPORT

ASORTIMENT VARIAT – PREȚURI EXCEPȚIONALE

POPP & BUNESCU S. A. R.

STR. BĂRĂȚIEI 2
Piața SF. GHEORGHE
ETAJUL III

Football Foot

Școala de radio-Școala de Subofițeri 9-0 (2-0)

Începând dela ora 17 terenul Turda a găzduit matchul de fotbal între echipa Școalei de pândă și alarmă Radio-Telegrafiști și Școala de Subofițeri A. C. A.

Victoria a revenit Școalei de Radio Telegrafiști cu categoricul scor de 9-0 după ce la pauză conduceau numai cu 2-0.

Jocul a fost început de subofițeri și chiar din primele minute au dominat ca până la urmă să cedeze. In minutul 18 la o combinație Gruia, Săndulescu, Ionescu, primul reușește să marcheze un goal pe care portarul nu-l poate reține. In minutul 25 se produce o învălmășeală și arbitrul acordă lovitură liberă. Lovitura este executată de Săndulescu, care execută greșit fără să marcheze.

Jocul e egal până în minutul 35 când Săndulescu marchează: 2-0, rezultat cu care se termină repriza.

La reluarea reprizei, tinerii telegrafiști pun stăpânire pe joc și marchează în ordine prin Gruia în minutul 50, 54, 67, 72, 86 și Ionescu în minutul 52.

La fluerul d-lui sublocotenent Niculescu, s'au aliniat următoarele formații:

Șc. de Radio: Țăranu, Anghel, Zamfir, Simianu, Răscanu, Păun, Pandele, Săndulescu, Gruia, Ionescu, Angelescu.

Șc. de Subofițeri: Cotiga, Radu, Teodorescu, Sass, Novac, Leonida, Țățulescu, Vrapciu, Berbeceanu, Vătafu, Mihăilă.

R. M.

Matchurile amicale de azi

Rapid la Brașov, Juventus la Ploești, Universitatea la Mediaș etc.

Astăzi fiind zi liberă, grupările divizionare — unele din ele — susțin matchuri amicale, unele pe teren propriu, altele în deplasare.

Astfel, Rapid joacă astăzi la Brașov cu A.C.F.R.. După toate probabilitățile, feroviarii bucureșteni, vor alinia următoarea formație:

Sadowski; Ghiuritan, Moldoveanu; Wetzer III. Rășinaru, Costea; Berariu (?), Dumitrescu, Baratki, Gavrilescu, Radu Florian.

Juventus se deplasează la Ploești, unde va întâlni pe F. C. Ploești. Roș-albaștrii vor juca în formația:

Endreffi; Tatar, Dragomirescu; Petrescu, Flamaropol, Georgescu; Oană, Berbeacă, Barbaiani, Bărbulescu.

Universitatea va susține un match amical la Mediaș, în compania echipei divizionare B. Vitrometan; Gloria C.F.R. va juca la Brăila cu o selecționată a orașului Brăila, iar Gloria va primi la Arad replica echipei locale Crișana C.F.R.

Spectacolele zilei:

Cinema Unirea Tricolor: Adevărata glorie.
Cinema Venus: Paradisul pierdut.
Cinema Ripensia: Copii în luptă cu viața!
Cinema Rapid: Taifun!
Cinema Mica: Spaima.. bucureștenilor!
Cinema Sp. Studențesc: Vacanța în Hawai.
Cinema UDR: Omul invizibil.
Cinema Craiova: Lampa fermecată.
Cinema FC Ploești: Manechinul.
Cinema Gloria: Capcana.
Cinema Universitatea: Umbra morții!
Cinema Gloria CFR: Tinerețea și suferințele lui Tom Edison.
Cinema F.C.Brăila: Jertfa supremă!

Footballul în Nord

Un început de campionat în... trainninguri...

In sfârșit a început și sezonul footbalistic în Suedia. Dar ce fel de început! Ghiață și zăpadă pe toate terenurile, excepând sudul țării, favorizat de climă, unde arenele mai seamănă, oarecum, cu terenurile de football.

In sudul Suediei s'a jucat doar singurul match de ligă. Adversarii au fost dublul campion din ultimii doi ani: *Elfsborg* și interesanta formație din nord: *Brage*. Elfsborg a plecat cu trainninguri groase la Borlänge, bârlogul lui Brage, unde se depusese un gros strat de zăpadă. Chiar conductorul terenului i-a anunțat să nu se gândească la match de football, ci la o cursă de ski. Tot atât de surprinzător a fost și rezultatul. Elfsborg a câștigat cu 5:1, convingător, deși tinerii jucători dela Brage s'au apărat vitejește. Poate că nici nu ar fi fost atât de trist, dar imediat după începere, a căzut un goal, hotărând soarta partidei. Centrul atacant Johansson dela Elfsborg a pătruns în careu, luptă cu fundașul Norman, care dă înapoi disperat — dar nu la portar, care ieșise, ci în poarta goală. Incurajat, Elsborg, pornește în trombă. Sven Jonasson, adevăratul dirijor al atacului, într'o formă excepțională, a marcat două goaluri cu prileul acestui match și a jucat cel de al 22-lea joc de campionat, fără întrerupere (!) la Elfsborg; o serie ce, credem, constituie un record.

*

Pentru a-și revizui forma, Hälsingborb a primit vizita echipei daneze K. B., campionul de anul trecut al Danemarcei. Suedezii sunt recunoscuți ca cei mai buni adversari ai danezilor. Totuși, de astă dată, a triumfat K. B. Oaspeții au câștigat cu 3:1, confirmând victoriile unui sezon întreg.

*

Tocmai acum începe și sezonul footballistic la Stockholm. Totuși terenul era acoperit de ghiață și zăpadă. Jucătorii au apărut pe teren îmbrăcați gros, au jucat în pantaloni lungi de training (!), cari nu i-au putut împiedica de a se uda complect. Pe lângă asta, la diversele căderi și-au julit serios mâinile. Un jucător, a avut perfectă dreptate când a declarat că preferă să-și aducă patinele și crossa de hockey.

A. I. K. a jucat la început foarte bine și a condus cu 3:0. Mai apoi, însă, a permis lui Reynarsholm, noul campion al diviziei secunde, să reducă handicapul, prin două goaluri.

O scenă din matchul A. I. K. Stockholm—Reymersholm. Câmpul de joc seamănă mai mult cu un patinoar decât un teren de football

Minerva joacă cu P. T. T.

Pe terenul P.T.T. merituoasa grupare din categoria II susține astăzi după amiază două jocuri amicale cu noua grupare P.T.T.

Jocurile vor începe la ora 16 și vor fi de volley și basket ball. Echipa Minervei este cunoscută și va fi încercată înaintea începerei campionatului. P.T.T. abia și-a format echipa deaceia rămâne de văzut cum se va comporta pe teren.

Partidele se dispută pe terenul P. T. T. din Șos. Mihai Bravu (tramv. 26, stația Dristor).

S.T.B. joacă amical cu Vulturii Carpaților

Pe terenul S. T. B. are loc astăzi la ora 11 a. m. o întâlnire amicală între tramvaiști și leaderul cat. III, seria II, Vulturii Carpaților, care este liber, deoarece I. N. A., adversarul său, s'a retras din campionat.

Matchul va fi condus de d. Mihăescu Alex.

La antrenamentul arbitrilor... sau cum se prepătesc două matchuri la Brașov

Azi după amiază a avut loc pe terenul Unirea antrenamentul arbitrilor, în vederea matchurilor dela Brașov dela 10 Mai a. c.

De mult — foarte demult — n'a mai fost o zi așa de frumoasă, de camaraderească și plină de farmec, care a amintit de zilele de eri, când arbitrii de azi sburdau pe arenele de sport.

La ora 4 jum. au început să apară jucători-arbitrii cu valizele de odinioară, în ordinea următoare: Emil Kroner, Ștefan Alessandriu, Șt. Fianu, Puiu Augustin, Sauciuc Doja, Mitran, Stăncuță, Anastasiu Paul, Muscan, Mircea Crutescu și alți colegi, iar ultimul a apărut Lisandru Stăncescu c'un... buchet de flori.

S'a jucat la o poartă, insistându-se asupra portarului Puiu Dumitrescu prin shoturi care rivalizau uneori cu cele profesioniste. S'au remarcat la înaintare: Popescu Alună și Fănică Alexandriu. Apoi s'au format două echipe: „apărarea" și „înaintarea". Inaintarea, formată din Emil Kroner, Alexandriu Popescu Alună și Anastasiu a învins apărarea cu 2—1.

A fost un reușit antrenament, care a servit mult pentru jocul dela Brașov.

Un amănunt: spre sfârșitul jocului, Emil Kroner este foultat la piciorul stâng — și asta cu o zi înainte de jocul care-l arbitrează astăzi pe Venus.

Antrenamentul s'a încheiat cu un duș și cu un bacșiș lui „Nea Tudorache", care a fost trișat de Stâncă c'un pol fals.

PALMI

Matchuri amicale în district!

Pe lângă întâlnirile oficiale, se mai desfășoară, astăzi și câteva maichuri amicale.

Astfel prevăzându-se o mare afluență de spectatori la întâlnirea dintre România de Vest și de Est, au fost programate două întâlniri deosebit de interesante.

U. A. BRAȘOV—CARMEN

La ora 13 va începe întâlnirea dintre campioana districtului Brașov și Carmen, prezumptivul campion al Bucureștilor, care astăzi are „liber".

Profitând de acest „intermezzo", Carmen a organizat întâlnirea, luându-și ca adversar o echipă de talia sa. U. A. B. prezintă o atracție în plus, fiind din provincie. Sforțările făcute de conducătorii oaspeților, au dat roade, astfel că formația brașoveană este una din candidatele la promovare în divizia B.

Vom asista la desfășurarea unei întâlniri viu disputate.

AVIAȚIA ROMANA—AVIAȚIA GERMANA

Aviația română întărită cu câțiva jucători ai formației districtuale Ciclop, va înfrunta o selecționată a Aviației germane.

Intâlnirea va începe la ora 15.

SOCEC LAFAYETTE—COMB. LUCEAFARUL VENUS (JUN.)

Toi pe terenul din Șplai, la ora 10, Socec Lofayette, în formație de campionat va înfrunta o combinată a Luceafărului cu juniorii Venusului.

Intr'adevăr combinata va da de lucru librarilor, deoarece din ea vor face parte elementele pe cari campionii pun bază. De ex.: Rădulescu, Herescu, Savu, etc.

In treacăt fie spus...

Ne-am ocupat în numărul de eri de problema profesionismului la noi. Vorbeam de profesionismul propriu zis.

Vom prezenta astăzi o latură a profesionismului, cea mai periculoasă, care — în alte țări — se numește și „amatorism-marron".

Este vorba de anumiți jucători cari fac parte din grupări așa zise corporative.

Aceste grupări, prin însăși natura lor, depind de câte-o întreprindere sau instituțiune, al cărei nume îl poartă, de cele mai multe ori.

Grupările corporative sunt în măsură și au chiar cele mai bune formații, implicit cei mai buni jucători.

Ori, în majoritatea cazurilor acești jucători sunt luați dela alte grupări. Pentru a-i păstra, grupările — chiar și cele districtuale — le oferă servicii în întreprinderile de cari depind, chiar dacă de cele mai multe ori jucătorii în cauză nu sunt calificați pentru postul ce-l ocupă.

Punctul nevralgic al problemei îl constitue însă, faptul că pe lângă leafa de funcționar al întreprinderei unde lucrează jucătorii primesc, FARA A AVEA CONTRACTE, și leafă de club pe lângă numeroase prime și cadouri.

Vinovații cei mari în cest caz sunt grupările, cari încurajând acest sistem, îl perpetuează, și ceeace-i mai rău strică jucătorii, învățându-i cu năravul.

Ori, un asemenea profesionism „clandestin" trebue stârpit cu mai multă înverșunare decât cel „oficial".

Dar există posibilități? Eixstă vre-o soluție, fără concursul grupărilor?

H I P

Azi la Băneasa

Premiul Alexandru Marghiloman

Siret, Bien Aller și Buburel vor disputa premiul Golescu. — Concurenți numeroși și șanse echilibrate în handicapuri

Seria întrecerilor clasice de galop continuă în chip fericit azi la Băneasa. Jockey Clubul prezintă un program deasupra tuturor exigențelor, un program care abundă în variate și consistente atracții.

Totul va concura la reușita reuniunii de azi.

*

In centrul programului se află situat premiul Alexandru Marghiloman, ultima alergare clasică premergătoare Derbyului.

Deși rezultatul nu este greu de bănuit, totuș semnificația cursei este mare.

Și totuș, interesul clasicei întreceri este mare.

In primul rând. pentrucă vom revedea pe Boer Bibi, un element dotat cu mari posibilități, care până acum are un palmares ornat cu succese de mare performanță.

In al doilea rând, pentru motivul că va fugi Periș. Anul trecut, fiul lui Firdaussi a fost imbatabil, ridiculizându-și adversarii pe toate parcursurile. In premiul Prince D'Orange II, s'a plasat al treilea, după Boer Bibi și Siret. Vom avea azi ocaziunea să apreciem cari au fost cauzele cari au determinat eșecul lui, precum și actuala lui valoare.

Partenerii celor doi valoroși pensionari ai lui Romanes sunt doi armăsari în plină ascensiune, Georges și Doggie.

*

Accentul reuniunei cade în largă măsură și asupra premiului C. Golescu. Este prima ciocnire importantă între tineri și bătrâni, între cei mai autorizați exponenți ai lor.

Primii vor fi excelent reprezentați de Siret, revelația actualului meeting care în premiul Prince D'Orange II a răpus invincibilitatea lui Peris. Deci un alergător de ridicată valoare.

Vârstnicii vor opune pe campionul anului trecut — Bien Aller — și pe Buburel a cărui victorie din premiul Toiag a fost revelatorie.

Un prilej de-a evalua precis diferența dintre generația trei anilor și caii bătrâni.

*

Factorii prețioși de succes sunt premiul Caramel, disputat de elemente bine cotate precum Colombo, Le Petit Mac, Iortoman, Marotin și Jocker și cele trei handicapuri cari vor reuni câmpuri numeroase formate din concurenți cu șanse echilibrate.

Favoriții noștri

PREMIUL PUTNA

Veleități în această alergare au Medardus, Barcău și Gavroche. Marcarea unei preferințe este extrem de dificilă. Medardus în handicapul Dunărea a concurat peste așteptări. A decepționat însă ultima oară. Totuș nu poate fi condamnat pe baza unei curse izolate. Cu descărcarea lui Tănase are prima șansă pe hârtie. Abordează și distanța lui favorită. N'ar fi deci exclus ca să câștige. Barcău, în cursele susținute în acest an, a vădit o perfectă formă. Chiar la o diferență de numai 2½ kilograme de Medardus, îl considerăm un adversar primejdios pentru roib. Participarea lui Gavroche este îndoelnică. In cazul că va fugi, va face figură frumoasă.

Indicăm: MEDARDUS, *Barcău*, Gavroche.

PREMIUL MIRCEȘTI

O adevărată șaradă este această cursă. Hârtia este incapabilă să furnizeze o indicație. La prima vedere se remarcă Beauty, Principessa și Farmec. Ultimul nu deține o condiție acceptabilă. Cu greutatea pe care o poartă însă, trebue considerat primejdios.

Beauty a figurat onorabil în curse susținute. Roibul a dovedit că se află la plafonul valoarei. Principessa îi va fi totuși o adversară de temut.

Indicăm: BEAUTY, *Principessa*, Farmec.

PREMIUL AGAPIA

Galina, Lup și Ghibelin prezintă cele mai concludente titluri.

Galina în premiul Saltarello, disputat la 15 Aprilie, a marcat o bună performanță. Pe distanța și pista ei favorită, este de scomptat o figură la fel de bună.

Pe Lup nu se poate conta, fiind decepționant. Dacă se va întrebuința însă, nu este exclusă victoria lui. Preferim însă pe Galina care este constantă. Ghibelin nu va lipsi nici el din lupta finală.

Indicăm: GALINA, *Lup*, Ghibelin.

PREMIUL ALEXANDRU MARGHILOMAN

Formidabila coaliție Boer Bibi și Periș este greu de învins. Cei doi pensionari ai lui Romanes au manifestat o mare superioritate asupra adversarilor. Este deci greu de admis că Doggie și chiar Georges vor reuși să-i închieteze.

Indicăm: HERGHELIA PERIȘ, *Georges*.

PREMIUL CONSTANTIN GOLESCU

Halmei este net barat de Siret după rezultatul premiului Betelie. Roibul d-lui general Filip Iacob l-a pierdut pe drum. Progresul de formă pe care l-a realizat între timp Halmei eset greu de admis că va reuși să-l aducă la valoarea lui Siret. Rămân deci Siret, Bien Aller și Buburel. Judecând după premiul Toiag, Bien Aller pare în situație de superioritate față de pensionarul lui Ion Gheorghe, mai ales că galopul public i-a priit. Siret și Bien Aller sunt greu de separat. Liniile directe lipsesc. Totul se reduce la impresie.

Având în vedere că trei anii au dispus până acum de vârstnici, vom merge cu Siret.

Indicăm: SIRET, *Bien Aller*.

PREMIUL CARAMEL

Caii cursei sunt Colombo, Jocker și Iortoman.

Iortoman, după o linie directă, este barat de Colombo. Ultima cursă a roibului a fost bună. Jocker, după recenta lui alergare este un concurent de seamă al cursei. Ceva mai mult, o victorie a lui nu este de natură să ne surprindă. Outsider posibil, Le Petit Mac.

Indicăm: COLOMBO, *Jocker*.

PREMIUL HOUSETTE

Toți concurenții sunt separați pe hârtie prin intervale infime cari nu pot conduce la concluziuni. Deaceea ne vom ghida după forma publică. Acest considerent ne determină să limităm alegerea noastră între Garoafa II, Tricolor, Mixandra II și Beachcomber. Garoafa II și Tricolor au fugit împreună la 24 Aprilie în premiul Coconaș. La o diferență de 10½ kilograme, Garoafa II a fost învinsă cu o lungime de Tricolor. De astă dată, diferența sporește la 12½ kilograme. Ar rezulta un mic avantaj pentru iapă. Natural, plecarea și felul cum vor fi susținuți va fi hotărîtor. Noi vom da precădere hârtiei. Mixandra II este specialista distanței. Deaceia o considerăm periculoasă.

Indicăm: GAROAFA II, *Tricolor*, Mixandra II.

CONCURENȚII PROBABILI

Premiul PUTNA — Vânzare
30.000 lei — 2200 metri

Puișor	54½	0
Barcău	59½	Gill
Chefliu	56½	Florescu
Niculae	59½	?
Hangiu	58	Urdăreanu
Medardus	64	Tănase
Printre Toți	44½	0
Gavroche	62	?

Premiul MIRCEȘTI — W. h'cap
35.000 lei — 1700 metri

Nae	70	0
Meșt. Manole	63	Gill
Beauty	59	Vincent
Principessa	59	x
Farmec	59	C-tinescu Șt.
Crăiasa	56	0
Burgos	54½	Ilinca
Printre Toți	52½	Cucu
Flandra	51	Florescu
Puișor	49½	Oprescu
Băețel	49½	Tasim

Premiul AGAPIA — Handicap
40.000 lei — 1600 metri

Leonora	66½	0
Satrap II	66½	Logofătu
Galina	61½	Cristea R.
Ghibelin	57	Gill
Marsala	56½	Cucu
Lup	56	0
Garofița	55	Huțuleag V.
Bandit	53	C-tinescu Șt.
Crăiasa	50½	x
Ena	47	Oprescu

Premiul AL. MARGHILOMAN
337.000 lei — 1600 metri (P. N.)

Doggie	58	C-tinescu Șt.
Bluff	58	0
Georges	58	Mullot
Lup	58	?
Boer Bibi	58	Ilinca
Periș	58	Florescu
Marotin	58	0
Păltiniș	58	0

Premiul C. R. GOLESCU
120.000 — 2100 metri (P. D.)

Buburel	60½	Vincent
Șoimar	60	C-tinescu Șt
Siret	50½	Tasim
Bien Aller	61	Cristea R
Halmei	60½	Oprescu
Monfaucon	53½	x

Premiul CARAMEL
81.000 lei — 1800 metri (P. N.)

Jocker	47½	Ionescu
Le Petit Mac	46	Oprescu
Colombo	59½	Vincent
Ghizdei	43½	Simon
Iortoman	58	Ilinca
Marotin	50	Florescu

Pr. HOUSSETTE — Handicap
40.000 lei — 1300 metri

Colombo	64	0
Tricolor	58	x
Alice	58	Gill
Tănase	55	Logofătu
Beachcomber	53	C-tinescu Șt.
Lup	49½	0
Mixandra II	49	Tasim
Meșt. Manole	47½	0
Garoafa II	45½	Florescu
Lăncier	43½	Huțuleag
Bluff	43	0

Jocul austriac a fost câștigat ieri

Eri a continuat la Băneasa Trap pariul austriac. A început cu 184.869 lei și a ajuns la 359.441 lei.

Deși au fost două mari surprize cauzate de Isvor T și Joker, pariul a fost câștigat de un buletin care aparține cunoscutului proprietar de trăpași, D. A. Iordănescu.

Retrageri în alergările clasice de galop

ZIUA XIII-A,
DUMINICA 18 MAI
PREMIUL DIANEI

Golana 57, Lăeșița 57, Bikette, 57, Straja 57, Susi 57, Frusinica, Leonora 57, Nina 57, Nora 57, Garofița 57, Galina 57.

ZIUA XVII-A,
DUMINICA I IUNIE
DERBY ROMÂN

Doggie 58, Bluff 58, Beachcomber 58, Georges 58, Lup 58, Boer Bibi 58, Periș 58, Marotin 58, Frusinica 58, Nina 56½, Păltiniș 58, Eole 58, Hâncu 58, Maghiran 58, Girardi 58, Bold 58.

Presa și alergările de azi

PR. PUTNA

Universul Sport: Medardus, Barcău.
Universul: Chefliu, Medardus.
Gazeta Sporturilor: Chefliu, Medardus.
Timpul: Niculae, Barcău.
Unirea: Medardus, Han.
Viața: Chefliu, Medardus.
Ordinea: Medardus, Gavroche.
Acțiunea: Medardus, Gavroche
Cei mai indicați: Medardus 4, Chefliu 3, Niculae 1.

PR. MIRCEȘTI

Universul Sport: Beauty, Principessa.
Universul: Farmec, Principesa.
Gazeta Sporturilor: Beauty, Crăiasa.
Timpul: Băețel, Beauty.
Unirea: Principessa, Farmec.
Viața: Beauty, Băietel.
Ordinea: Puișor, Beauty.
Acțiunea: Principessa, Beauty.
Cei mai indicați: Beauty 3, Principessa 2, Băietel 1, Farmec 1, Puișor 1.

PR. AGAPIA

Universul Sport: Galina, Lup.
Universul: Crăiasa, Galina.
Gazeta Sporturilor: Galina, Garofița.
Timpul: Ghibelin, Galina.
Unirea: Satrap II, Ghibelin.
Viața: Lup, Satrap II.
Ordinea: Galina, Lup.
Acțiunea: Lup, Garofița.
Cei mai indicați: Galina 3, Lup 2, Crăiasa 1, Ghibelin 1, Satrap II 1.

PR. ALEX. MARGHILOMAN

Universul Sport: Herghelia Periș, Georges.
Universul: Boer Bibi, Periș.
Gazeta Sporturilor: Boer Bibi, Georges.
Timpul: Herghelia Periș, Georges.
Unirea: Herghelia Periș, Georges
Viața: Boer Bibi, Periș.
Ordinea: Boer Bibi, Periș.
Acțiunea: Herghelia Periș, Georges.
Cei mai indicați: Herghelia Periș 8.

PR. CONST. R. GOLESCU

Universul Sport: Siret Bien Aller.
Universul: Siret, Bien Aller.
Gazeta Sporturilor: Siret, Bien Aller
Timpul: Bien Aller, Siret.
Unirea: Bien Aller, Siret.
Viața: Siret, Bien Aller.
Ordinea: Bien Aller, Siret.
Acțiunea: Siret, Buburel.
Cei mai indicați: Siret 5 Bien Aller 3.

PR. CARAMEL

Universul Sport: Iortoman, Le Petit Mac.
Universul: Iortoman, Le Petit Mac.
Gazeta Sporturilor: Iortoman Colombo.
Timpul: Le Petit Mac, Iortoman.
Unirea: Herghelia Periș, Le Petit Mac.
Viața: Iortoman, Marotin.
Ordinea: Joker, Colombo.
Acțiunea: Le Petit Mac, Colombo.
Cei mai indicați: Herghelia Periș 5, Le Petit Mac 2, Joker 1.

PR. HOUSETTE

Universul Sport: Lăncier, Tănase
Universul: Lăncier, Tănase.
Gazeta Sporturilor: Garoafa II, Lăncier
Timpul: Tănase, Lăncier
Unirea: Tricolor, Lăncier.
Viața: Tricolor, Garoafa II
Ordinea: Mixandra II, Garoafa II.
Acțiunea: Mixandra II, Tricolor.
Cei mai indicați: Lăncier 2, Mixandra II 2, Tricolor 2, Garoafa II 1, Tănase 1.

DIVERSE

AZI LA BANEASA

ALERGARILE vor începe la ora 15.

• EVENTUL va funcționa în cursa a doua cu a treia (Premiile Mircești și Agapia) și a șasea cu a șaptea (Premiile Caramel și Housette).

I S M

Eri la Băneasa Trap

Hai Hai a câştigat premiul Băneasa Trap

Joppa Hanover a bătut recordul pistei. Szeged învingător în finala seriei a doua. Belşug a repurtat o victorie uşoară în premiul Elector

Reuniunea de eri după amiază dela Băneasa-Trap prezentând un program deosebit de atracţios a adus pe hipodrom un număr impozant de spectatori. Aspectul celor trei incinte, mai bogat populate ca oricând constitue testimoniul cert al marei prize pe cari alergările de trap au câştigat-o în marele public. In asemenea condiţiuni, viitorul acestui gen de alergări nu poate fi privit decât cu maximum de optimism.

Revenind la latura strict sportivă a reuniunei ce face obiectul prezentei cronici se cuvine semnalat din capul locului că a depăşit chiar cele mai exigente aşteptări.

Alergările zilei — în număr de 10 — au dat loc la dispute de rară spectaculozitate, entusiazmând numeroasa asistentă.

In fruntea programului au figurat finalele clasicului premiu Băneasa-Trap.

HAI HAI O PERFORMANŢA DE MARE VALOARE

Ambele alergări finale ale premiului Băneasa-Trap au dat loc la dispute extrem de strânse, iar victoriile au fost culese cu preţul unor eforturi maxime.

Desigur că cel mai semnificativ rezultat a fost obţinut în prima finală, în care Hai Hai a dispus — la mare luptă — de campioana turfului, Joppa Hanover. Invingătoare şi învinsă au difuzat calităţi ce le plasează pe primul plan al trapului românesc.

Iapa de trei ani reuşind să meargă kilometrul pe picior de 1.27.7 a dovedit că este cea mai valoroasă exponentă a trei-anilor şi totodată a stabilit cel mai bun record marcat de un trei-an român la această perioadă. Fiica lui Hanibal II cu Hedi, promite să realizeze o carieră din cele mai frumoase, promovând în primele rânduri ale trăpaşilor noştri. Pentru d. Radu Grăjdănescu, crescător şi proprietar al ei, acest fapt constitue o dublă şi binemeritată răsplată pentru sacrificiile pe care le-a făcut pentru cauza alergărilor de trap.

Acest rezultat vine să impună atenţiei crescătorilor noştri valoarea de reproducător a lui Hanibal II.

JOPPA HANOVER A STABILIT UN NOU RECORD AL PISTEI

Invinsa de eri a iepei Hai Hai, Joppa Hanover a dovedit odată în plus clasa internaţională ce posedă. Fiica lui Peter the Brever a marcat cu această ocazie cel mai bun record stabilit în alergări obicinuite. Acest 1.21.9, marcat după o serie de alergări deosebit de grele ce a avut de susţinut în ultimul timp arată marile posibilităţi cu care este dotată. Nu credem că ne înşelăm afirmând că în acest an eleva lui Cerkasoff ne va oferi satisfacţia de a stabili un record sub 1,21.

SZEGED IN MARE FORMA

O comportare deosebit de meritorie a avut Szeged în a doua finală. Elevul d-lui Tassopol a dispus din nou de Petruş, de o manieră mai netă însă de cât în eliminatorii. Fiul lui Imred, cu valoarea arătată se situează între primii trei cai ai turfului. Este sigur că îl aşteaptă noi şi remarcabile succese.

BELŞUG A CAŞTIGAT PREMIUL ELECTOR

Semi-vedeta programului, premiul Elector, a văzut o victorie extrem de uşoară a lui Belşug. Stilul victoriei cât şi calitatea celor ce l-au succedat la sosire atestă valoarea elevului lui Szabo.

O menţiune favorabilă pentru Gladiator II cari a fugit cea mai bună valoare din carieră.

REZULTATELE TECHNICE

324. Premiul ADDA WATSON — Condiţie
(14:58) 15.000, 5000, 3000, 2000 lei.

296	BEŢIV	1	1700	2.37⁷	1.32³	Pavlic	26	21
280	Dor de Ducă	2	1700	41²	33⁸	Gaidaev	41	45
294	Jack	3	1700	44⁵	36⁵	Marinescu	165	340
312	Florita	4	1700	44⁵	36⁸	Drăgotescu	23	24
296	Livada		1720	45⁹	36⁵	Toderaş	193	231
195	Peter Gordon	1	1760	46²	34⁴	Brailowsky	227	212
215	Diadia Lul		1800	56¹	37⁸	Szabo	197	231

Tribună: 26; 16, 19. Peluză: 21; 17, 17:10 lei.

325. Premiul ANTRENOR — Condiţie
(15:24) 15.000, 5000, 3000, 2000 lei

287	ADAM	1	2100	3.18⁴	1.34⁵	Gaidaev	22	24
323	Săbioara	2	2100	18⁵	34⁵	Andreyewsky	20	21
316	A 1	3	2100	20²	35³	I. Bordei	35	26
291	Chiquita	4	2140	21³	34¹	Crainic	35	36
295	Făt Frumos		2100	21⁵	36	Crotenco	146	100

Tribună: 22; 13, 12. Peluză: 24; 12, 11:10 lei.

362. Pr. BĂNEASA TRAP — Record — Seria I-a (Repr. finală)
(15:52) 25.000, 8000, 4000, 2000 lei

317	HAI HAI	1	1690	2,28²	1.27⁷	Gram	22	21
318	Joppa Hanover	2	1810	28³	21⁹	Cercasov	17	16
318	Avion	3	1730	33⁷	28⁸	Pavlic	60	54
318	Joly		1730	33⁹	28	Grăjdănescu	22	21

Tribună: 22; 14, 12. Peluză: 21; 12, 12:10 lei.

327. Pr. BĂNEASA TRAP — Record — Seria II-a (Repr. finală)
(16:20) 25.000, 8000, 4000, 2000, 1000 lei

320	SZEGED	1	1780	2.30⁶	1.24⁶	Tassopol	12	13
320	Petruş	2	1780	80⁸	24⁷	Pavlic	24	24
319	Ghimp	3	1720	33¹	29	Gaidaev	80	382
319	Ben Hur	4	1740	33³	20¹	Bota	12	13
319	Ninon		1760	33⁶	27¹	Voronin	657	385

Tribună: 12; 10, 10. Peluză: 13; 10, 10:10 lei.

328. Premiul ADOLAR — Condiţie
(16:42) 15.000, 5000, 3000, 2000 lei

304	RAMNICEANCA	1	1740	2.51	1.88⁵	Pavlic	32	37
205	Cojeanca	2	1760	51²	37⁵	Gaidaev	60	31
309	Doina IV	3	1720	55	41⁷	Crotenco	35	55
299	Râuleţ	4	1740	55⁵	40⁷	Corol	87	138
298	Liuba		1720	58¹	43⁶	Crainic	56	101
309	Hulda		1720	58⁶	43⁵	Gram	118	145
—	Petruşca		1700	59⁵	45⁵	D-trescu	104	65
309	Happy End		1740	3.04	45⁷	Grăjdănescu	118	145
299	Beatrice		1760	04⁵	44⁵	Andreyewsky	189	20[illegible]
305	Tumba		1720	06³	48³	Szabo	624	510
309	Pripita		1729	13³	52⁴	Ghinea	836	271

Tribună: 32. Peluză: 37.

329. Premiul ELECTOR — Condiţie
(17:07) 40.000, 10.000, 5000, 3000, 2000 lei

306	BELŞUG	1	1740	2.27⁴	1.24⁷	Szabo	11[illegible]	[illegible]
318	Gladiator II	2	1720	27⁶	25⁹	I. Bordei	2[illegible]	33
320	Josedale Margot	3	1700	28	27¹	Crainic	[illegible]	41
317	Gaby M	4	1640	28⁴	28²	Bota	803	778
298	Aurica		1660	29	30¹	Gram	368	315
320	Birlic		1680	36	32⁸	Crotenco	37	32

Tribună: 12; 12, 16. Peluză: 12; 11, 18:10 lei.

330. Premiul APIS — Handicap (Repriza I-a)
(17:31) 12.000, 4000, 2500, 1500 lei

322	CIULEANDRA	1	1740	2.49	1.37¹	Podoleacov	26	16
294	Talisman	2	1760	51³	37³	Pavlic	81	98
282	Amok II	3	1740	51⁵	38⁶	Litviniuc	267	208
603	Dracu	4	1700	53⁷	42²	Buţan	697	1156
294	Lilia		1760	56⁸	40³	Szabo	155	126
316	Chiot		1760	56⁹	40⁵	Gaidaev	121	105
232	Cimbric		1700	59⁶	45⁷	I. Mike	1884	3300
304	Baba Dochiţa		1760	3.04⁷	44⁹	Ghinea	102	140
294	Olga		1720	05⁵	47⁸	Crainic	179	140
70	Union		1740	06¹	47	Bota	33	42
282	Halal		1780	2.57	39⁴	Drăgotescu	188	352

Tribună: 26; 15, 22, 24. Peluză: 19; 14, 20, 27.

331. Premiul APIS — Handicap (Repriza II-a)
(17:58) 12.000, 4000, 2500, 1500 lei

314	ISVOR T	1	1740	2.48⁷	1.37	I. Russu	220	138
322	Ciuruc	2	1740	51⁵	38⁶	Gaidaev	51	63
314	Voinicu	3	1820	53¹	35²	Brailowsky	63	100
322	Făt Frumos II	4	1760	53⁸	38⁵	V. Vârlar	188	336
305	Ancuţa		1740	3.06⁸	43⁶	Pavlic	47	28
141	Iarba		1760	09⁶	47⁷	C. D-trescu	355	291
214	Lut		1760	13⁵	49⁹	Litviniuc	796	568
268	Havaiana		1780	17⁶	51	Podoleacov	71	86
314	Nicevo		1800	2.50⁸	34⁶	Bota	36	124

Tribună: 220; 45, 23, 22. Peluză: 138; 31, 21, 23:10 lei.

332. Premiul ALLAN — Handicap (Repriza I-a)
(18:21) 15.000, 5000, 3000, 2000 lei

303	BANDIT II	1	2180	3.20⁴	1.31⁹	Pavlic	19	30
313	Zvon	2	2160	20⁶	32⁷	Tassopol	51	36
312	Măgura	3	2120	20⁸	34⁷	Bordei	91	152
163	Dudu Gordon	4	2140	24⁷	35⁶	Gaidaev	105	88
313	Zenit		2180	25⁴	34²	M. Cioca	382	307
322	Rozina		2140	26	36²	Bota	176	338
133	Soimu		2160	27¹	35	Cosma	231	161
296	Busuioc		2180	30⁴	36⁵	Ghinea	161	104
312	Sultana		2140	34¹	40	Gram	70	108

Tribună: 19; 11, 12, 14. Peluză: 20; 13, 14, 24:10 lei.

333. Premiul ALLAN — Handicap (Repriza II-a)
(18:46) 15.000, 5000, 3000, 2000 lei

293	JOKER	1	2140	3.23⁶	1.35¹	D-trescu	112	200
313	Dreapta	2	2160	24¹	34⁵	Szabo	65	71
205	Tava	3	2180	24⁶	33⁹	Drăgotescu	158	26
295	Răsura	4	2160	26²	35⁶	Bota	78	65
311	Chilipir		2180	26⁶	34⁵	Brailowsky	25	22
321	Pinkerton		2140	30⁹	38⁶	Gavrilescu	131	111
233	Urganda		2180	—	—	Zabelin	97	100
313	Voinţa		2220	27⁸	34⁶	Gaidaev	39	52

Tribună: 112; 28, 25, 37. Peluză: 200; 36, 19, 32:10 lei.

Jocul austriac de azi

Premiul iniţial 369.774 lei

Pariul austriac de azi este foarte important. Incepe cu 369.774 lei şi desigur că va depăşi o jumătate de milion.

Se atrage atenţiunea că buletinele trebuesc scrise cu cerneală.

-Trap; Ziua 2-a
CURI 7 MAI
AM DEFINITIV -

Premiul CAVARADOSSI
Record — 30.000 lei

2100 Allah, Floriţa, Cartuş, Săgeata.
2120 Arama, Extra.
2140 Vuet, Bruma II, Busuioc, Diadia Lul, Nineta.
2100 Brebenea, Domniţa Harry.
2180 Dorka, Ben Hur, Eftin, Nation.
2200 Clifford Hanover.

Premiul ANGELOTTI
Handicap — 20.000 lei

1700 Vlădaia, Mioriţa II.
1720 Vedeta, Faust, Fidel.
1740 Mişu, Cobza, Wanda, Cimbric.
1760 As Worthy, Hulda, Happy End, Dracu, Doina IV Râuleţ.
1780 Uria.
1800 Cojeanca, Râmniceanca, Amok II, Miss Texas, Ropot.
1820 Talisman, Union, Iarba, Dry Dry, Bănuţa, Lilia, Halal, Odessa.

Premiul SCARPIA
Handicap — 20.000 lei

2100 Olga.
2120 Uria, Victoria.
2140 Ciuruc, Miss Texas, Ropot, Talisman, Iarba, Chiot.
2160 Făt Frumos II, Ikar, Halal, Odessa.
2180 Crisantema, Tais, Fusta II.
2200 Luminiţa, Vrăjitor, Făt Frumos III.
2220 Rozina, Voinicu, Atlantida, Săbioara, Veturia.
2240 Chiquita.

Conducerea trapului românesc a fost alcătuită

Conform decretului lege privitor la organizarea curselor de trap, aceste alergări vor fi dirijate de un comitet de nouă format din cei şapte membri ai consiliului de administraţie ai societăţei conducătoare instituite conform decretului lege şi doi membri numiţi de minister.

Ministerul de agricultură şi domenii a numit pe d-nii: general Gelu Petrescu şi general Hortopan. Aceia ai societăţei conducătoare au fost aleşi în adunarea proprietarilor de care ne-am ocupat la timp.

Eri s'a purces la formarea biroului consiliului.

Acesta are următoarea alcătuire :

Preşedinte: D. Anton Paul.

Vice Preşedinte: D. Barbu Grăjdănescu.

Comitet de direcţie: D. Anton Paul, D. Ciolac şi D. maior Petrovici.

Conducerea administrativă: D. colonel Georgescu.

După alergări comitetul a convocat pe proprietari la o adunare informativă.

D. COLONEL GEORGESCU solicită concursul tuturora pentru o conlucrare. D-sa explică apoi felul cum trebue să decurgă activitatea de trap. Doleanţele tuturora vor fi primite şi examinate.

In continuare, D. ANTON PAUL dă asigurări că trapul va fi condus spre un progres mare, cerând colaborarea tuturora.

D. DUMITRIU face apoi o serie de reflexiuni referitoare la programul pe luna Mai.

In replică, D. GRAJDANESCU spune că este de dorit ca programul să tindă către selecţiune şi încurajarea crescătoriei

Urmează câteva discuţiuni de amănunt şi adunarea ia sfârşit la ora 8 într'o atmosferă de colaborare şi înţelegere.

VOLLEY-BASKET-BALL

Amânată pentru a treia oară, ultima etapă a cupelor de iarnă se va disputa azi pe terenurile facultății de drept

Cele mai interesante matchuri ale ultimei etape a cupelor de iarnă se vor disputa azi dimineață pe terenurile Facultății de Drept. Amenajate din nou aceste terenuri așteaptă îndurarea cerului pentru ca să poată cunoaște aceiași afluență de public.

Dacă mâine nu va ploua, vom asista la dispute interesante, deoarece sunt în perspectivă o finală și două semifinale.

Matchul final dintre Dor de Ducă și Sportul Studențesc a fost amânat, universitarele neputându-se prezenta nici de astă dată.

Să sperăm că truda studenților nu a fost zadarnică și că în consecință azi vom asista la câteva matchuri interesante.

TEREN FACULTATEA DE DREPT
VOLLEY-BALL MASCULIN
CUPA „ȘTEFAN CEL MARE"
ORA 8: E.F.A.—VIITORUL,
Arbitru I. Lupescu

Matchul restanță dintre „armeni" și „lăzăriști" va fi echilibrat, cu condiția ca elevii să vină cu echipa completă. Superioritatea tehnică a E.F.E.-ei poate fi învinsă prin elanul Viitorului. Deci un match frumos în care totuși primele șanse revin E. F. E.-i. Lăzăriștii cu „bună voință" pot scoate un rezultat onorabil.

Favorit: **E.F.A.**

ORA 8.30: E.F.A.—V.S.C.
Arbitru Fr. Marinescu

Una dintre cele mai echilibrate partide este cea dintre E F. A. și V. S. C. Deși E.F.A. nu este la categoria I-a totuși are jucători talentați fiind fruntașa categoriei a II-a. Matchul se anunță a fi foarte strâns, ținând seamă de faptul că V.S.C. nu a mai jucat volley dela sfârșitul campionatului național. Va fi o luptă strânsă, din care diferența de categorie ne face să credem că „roșii" vor termina învingători.

Favorit: V. S. C.

ORA 9: C. F. R.—INAINTE
Arbitru N. Dragomirescu

Calitatea jocului dintre C. F. R. și Inainte depinde de felul în care se prezintă echipa feroviară, adică mai bine zis de formația pe care o va prezenta.

Tinerii de la Inainte sunt la punct cu antrenamentul și speră să joace bine în fața profesorilor.

Favorit: **C.F.R.**

ORA 9.30:
INAINTE—DREPTATEA 940,
Arbitru N. Mateescu

Răzbunând probabila înfrângere din partea C. F. R.-ului, Inainte se va război crunt cu tinerii studenți ai Dreptății. De astă dată lupta va fi bazată pe elan, ambele echipe făcând uz de această armă.

Favorit: **Inainte.**

FINALA CUPEI „ȘTEFAN CEL MARE"
ORA 10:
AVANTUL SPORTIV—COLȚEA,
Arbitru C. Riegler

Derbyul zilei îl constitue, desigur, matchul finală dintre Avântul Sportiv și Colțea pentru cupa Ștefan cel Mare.

Vechea rivalitate dintre Avântul Sportiv și Colțea continuă. Probabil ca de astă dată disproporția de forțe dintre echipe să fie mai mare, căci dacă Bebe Rațiu nu a putut fi legitimat, Avântul se va vedea silit să joace Echipele probabile sunt următoarele:

Avântul Sportiv: Romulus Țețu, Dorel Scorțeanu, Gicu Constantinescu, Dan Plopeanu și Toma Lucian.

Colțea: Costy Herold, Gică Petrescu, Florin Popescu, Hantzi Dlugosch, Cicero Danielescu și Bebe Tipărescu.

Favorit: COLȚEA.

ORA 12: V.S.C.—INAINTE
Arbitru I. Lupescu

In seria matchurilor pe care le are de disputat azi V. S. C. va întâlni Inainte. Un match mult mai greu decât s'ar părea la prima privire deoarece „roșii" mai au de jucat înainte o partidă de volley și una de basket-ball.

Favorit: **V. S. C.**

VOLLEY-BALL FEMENIN
AMICAL
ORA 11,15:
DOR DE DUCA—COLȚEA
Arbitru Al. Donici

Un match de antrenament în care Dor de Ducă își va verifica forma înaintea matchului cu Sp. Studențesc. Rezultatul nu interesează, dar credem totuși că fiecare echipă își va da silința să arate că este mai bună. Poate conta deci ca o revanșe a semifinalei cupei „Directoratului" în care Dor de Ducă a ieșit învingătoare. Credem că și în această partidă lucrurile se vor repeta.

Favorit: **Dor de Ducă.**

BASKET-BALL MASCULIN
CUPA „ARDEAL"
ORA 10: V.S.C.—JUVENTUS
Arbitrii: Th. Augustide și Andronache

Prima semifinală a cupei „Ardeal" este cea dintre V. S. C. și Juventus. Deși interesat este numai V. S. C., Juventus va lupta cu tot elanul pentru aceste două puncte. Dacă V. S. C.-ul câștigă acest match, poate câștiga și cupa Colțea făcând match nul cu Sportul Studențesc. Dacă în partida dintre Sportul Studențesc și Colțea este un învingător, V. S. C. va trebui să joace cu el finala. Perspectivele sunt foarte frumoase dar pentru a le putea realiza „verzii" trebue să învingă în primul rând pe Juventus.

Azurii la rândul lor au nevoie de rezultate cât mai frumoase pentru a se putea afirma, astfel că ne putem aștepta la o rezistență dârză.

Importanța matchului fiind mult mai mare pentru V. S. C., nu putem crede că îl va pierde.

Formațiile probabile sunt:

V. S. C.: Prunescu Mihai, Marinescu Dumitru, Prunescu Ștefan, Dragomirescu N., Sultănescu Constantin, Brătan Florin.

Juventus: Tulbure Ardeluș, Tony Kastner, Zissu Teodoru, Ferry Covaci.

ORA 11:
COLȚEA—SP. STUDENȚESC
Arbitrii: N. Duțescu și Gr. Avachian

Derbyul de basket-ball al cupei „Ardeal" este matchul dintre Sportul Studențesc și Colțea.

Ambele echipe împreună cu V. S. C. au câte o singură înfrângere și ocupă locul prim în clasament. Dacă matchul de azi se va disputa la egalitate, V. S. C.-ul câștigă cupa fără emoții. Altfel învingătorul acestei partide va juca finala cu V. S. C.-ul. După cum se vede importanța jocului este foarte mare, echipele dându-și toată silința să termine învingătoare.

După forma arătată la aceste antrenamente și la ultimele matchuri, se pare că echipa Colței funcționează mai bine, având mai multă coeziune.

Deci favorit pare a fi Colțea. Totuși lucrurile pe teren se pot schimba fără ca să fie considerate ca surpriză.

Formațiile probabile sunt:

Colțea: Florin Popescu, Ovidiu Belitoreanu, Costy Herold, Gică Petrescu, Hantzi Dlugosch și Bebe Tipărescu.

Sportul Studențesc: Puiu Popescu, Dudu Riegler, Bică Grigorescu, Dan Ionescu, George Niculescu, Moțu Russu, Bălteanu Petre, Decebal Ghițescu.

Niky Dragomirescu

Clasamentele oficiale în preajma ultimei etape a Cupei Ștefan cel Mare

In sfârșit cupele de iarnă iau astăzi sfârșit prin disputarea ultimei etape de volley-ball masculin. Aceste jocuri nu au putut fi terminate până la această dată înaintată din cauze cunoscute (lipsă de săli și timp nefavorabil).

In preajma acestei ultime etape care se dispută astăzi credem nimerit a aminti cititorilor noștri clasamentul oficial al celor două serii a Cupei Ștefan cel Mare. Inainte de aceasta trebue reamintită neseriozitatea unor grupări, cari deși înscrise nu s'au prezentat la aceste jocuri, ceiace a făcut comisia de programări să procedeze la eliminarea lor. Din păcate sunt cinci în seria I și două în seria II.

Iată clasamentele, cari după jocurile de azi vor suferi modificări însă finaliștii și-au asigurat poziția și dispută astăzi finala.

SERIA I

1.	**Av. Sportiv**	11	11	0	0	22
	Pebe	10	9	0	1	18
3.	**Radu Vodă**	10	7	0	3	14
4.	**Crai Nou**	11	7	0	4	14
5.	**Minerva**	9	6	1	2	13
6.	**Fortuna 940**	9	4	0	5	8
7.	**Vulturașul**	9	3	0	6	6
8.	**Sp. Studențesc**		**eliminat**			
9.	**Stadiul Român**		„			
10.	**Taifun**		„			
11.	**Săgeata**		„			
12.	**A. C. T.**		„			

Schimbarea acestui clasament se va produce dacă Minerva câștigă ambele jocuri și va trece la locul trei. Radu Vodă și Crai Nou ocupând locurile patru și cinci.

SERIA II

1.	**Colțea**	11	8	1	2	17
2.	**C. F. R.**	10	6	2	2	14
3.	**V. S. C.**	9	5	2	2	12
4.	**Dreptatea**	10	5	2	3	12
5.	**Tîrul**	11	6	0	5	12
6.	**Inainte**	8	5	1	2	11
7.	**Vif. Dacia**	11	5	0	6	10
8.	**E. F. A.**	10	4	0	6	8
9.	**Viitorul**	10	2	2	6	6
10.	**Victoria**	11	1	3	7	5
11.	**Venus**		**eliminat**			
12.	**Dacia**		„			

In această serie Dreptatea 1940 poate sfârși în locul 4 dacă învinge pe Inainte. Iar Inainte credem că este imposibil să câștige toate partidele pentru a fi la egalitate cu Colțea.

Vom reveni cu clasamentul definitiv după ce se vor disputa jocurile de astăzi.

Pe Velodrom

Jocuri strânse în cadrul cupelor de iarnă

Finala cat. II volley ball femenin între Vif. Dacia și Stadiul Român

Pe arena Velodrom din Șos. Ștefan cel Mare se dispută în cursul dimineții de astăzi șapte matchuri — șase contând pentru cupele Ștefan cel Mare și începători, — iar unul pentru calificarea unei echipe femenine, care va juca în viitorul campionat la cat. I.

Jocurile vor fi disputate, poate cele mai disputate din toate jocurile cupelor de iarnă.

Fiind ultima etapă toate grupările vor căuta să-și adjudece victoria pentru ca în clasamentul final să ocupe o cât mai bună poziție. Programul începe la ora 9.

Să pomenim cela despre matchuri:

FORTUNA 940—VULTURAȘUL

Echipele fiind de forțe egale vor prilejui un match frumos, care credem că nu va fi pierdut de Fortuna, care are o echipă mai legată.

MINERVA—PEBE

Jocul cel mai tare va fi disputat dela început până la sfârșitul partidei. Pebe are prima șansă însă o victorie a Minervei nu este exclusă. Chiar dacă pierde Pebe își păstrează locul doi în clasament, iar Minerva trece la locul trei. Rămâne de văzut cum se vor comporta aceste echipe pe ieren.

MINERVA—VICTORIA

Cele două echipe de începători vor lupta pentru victorie. Jocul va fi slab și credem că va fi câștigat de Minerva.

INAINTE—STADIUL ROMAN (INCEPATORI)

Inainte cu buna sa echipă de începători nu poate pierde acest math, astfel că va fi finalistul seriei II. Stadiul Român va căuta a scoate un rezultat cât mai bun.

RADU VODA—VULTURAȘUL

Radu Vodă nu poate pierde acest match, căci Vulturașul cu echipa sa nu va putea avea pretenții de victorie. Va fi un joc slab.

RADU VODA—DOR DE DUCA (INCEPATORI)

Dor de Ducă dacă va câștiga acest joc, este finalistul seriei I. Echipa verzilor va lupta pentru victorie însă rămâne de văzut cine va câștiga această luptă.

MINERVA—FORTUNA 1940

Partida dintre aceste două grupări va fi strânsă și credem că Minerva va lupta pentru a câștiga acest match. Fortuna 940 are o echipă bună însă nu poate emite pretenții de a învinge pe Minerva.

VIF. DACIA—STADIUL ROMAN (FETE)

Finala categoriei II femenine, care trebuia să se dispute în toamnă se va disputa azi. Partida va fi frumoasă și va prilejui o luptă strânsă căci învingătoarea va promova la categoria I. Datorită auestui fapt ambele echipe vor căuta să câștige însă credem că până la urmă Viitorul Dacia va fi învingător.

— GH. PETRE —

IATA PROGRAMUL JOCURILOR

Ora 9 Fortuna 1940—Vulturașul (I) arb. D. Petrescu.

Ora 9 Minerva—Pebe (II) arb. P. Scopilide.

Ora 9,30 Minerva—Victoria (I) arb. D. Petrescu.

Ora 9,30 Inainte—St. Român (II) arb. Gh. Petre.

Ora 10 Radu Vodă—Vulturașul (II arb. I. Sotir.

Ora 10 Minerva—Fortuna 1940 (I) arb. P. Scopilide.

Ora 10,30 Radu Vodă—Dor de Ducă (I) arb. P. Macri.

Ora 10,30 Vif. Dacia—St. Român (fete II) arb. Giacomatto F.

Campionatele universitare continuă azi după amiază

Azi continuă pe terenurile facultății de medicină campionatele universitare de volley-ball.

După succesul pe care l'a înregistrat în prima zi aceste campionate, suntem siguri că publicul va veni în număr îndoit de mare.

Este normal, deoarece aceste dispute studențești, nu au fost niciodată ajunse de derbyurile campionatului categoriei I-a.

Galeriile studențești imprimă o notă de joc îndârjit, jucătorii căutând să mulțumească cât mai mult pe susținători.

Matchuri tari vor fi, căci se întâlnesc Medicina cu Academia Comercială și din nou Academia Comercială cu Politehnica I.

VOLLEY-BALL MASCULIN
TEREN MEDICINA
Teren Nr. 1

Ora 14,45, Farmacia—Politechnica II, arbitru Donici.

Un match care depinde de echipa pe care o va prezenta Farmacia. Totuși partida, oricât va fi de strânsă, nu va putea scăpa Politehnicei II, care are o echipă formată numai de jucători legitimați pe la diferite cluburi.

Farmacia jucând frumos poate spera la un scor strâns.

Favorit: Politehnica II.

Ora 16,30, Politehnica II — Științe, arbitru Lupescu

A doua victorie de azi a echipei secunde a Politehnicei, va fi cea în dauna Științelor.

Matchul va fi strâns.

Favorit Politehnica II.

Ora 17,15, Politehnica II — Litere, arbitru N. Dragomirescu

Cea mai ușoară victorie din seria celor de azi o va înregistra Politehnica în jocul cu Litere, dacă se va disputa.

Literele au forfaitat până în prezent trei matchuri, dar chiar dacă se prezintă azi, nu pot face mare lucru. Politehnica are o echipă secundă foarte redutabilă, astfel că matchul de azi nu prezintă nici un pericol.

Favorit: Politehnica II.

Teren Nr. 2

Ora 15,14, Politehnica I — S.U.E.F., arbitru N. Dragomirescu

Politehnica va disputa un match ușor, deoarece S.U.E.F. cu toată bunăvoința, nu poate emite pretenții la victorie.

Totuși S.U.E.F.-ul a făcut jocuri frumoase cu toate echipele tari, astfel că și azi vor repeta comportarea.

Un match spectaculos, în care învingătorul este cunoscut.

Favorit: Politehnica I.

Ora 16,30, Academia Comercială — Medicina, arbitru Al. Donici

Derbyul seriei a II-a care va desemna pe finalistul campionatului universitar, este matchul dintre Academia Comercială și Medicină.

Matchul va fi foarte strâns, echipele fiind de forțe egale.

Echipele probabile sunt:

Academia Comercială: Beraru Tică, Gicu Constantinescu, Ion Vulescu, Francisc Marinescu, Bebe Petrescu, Iatropol Tache.

Medicina: Bebe Rațiu, Bunescu Mihail, Sică Mera, Milio, Dorel Scorțeanu și Dan Plopeanu.

Ora 18, Academia Comercială — Politehnica I, arbitru N. Duțescu

Un alt match tare va fi cel dintre Academia Comercială și Politehnica I. Partida este foarte interesantă, deoarece Politehnica I poate scoate Academia Comercială din lupta pentru titlu.

In caz că Medicina este învinsă de Academie și Politehnica bate Academia, toate trei echipele au un match pierdut.

Miza fiind mare, jocul va fi foarte strâns și spectaculos.

Academia va prezenta aceiași echipă.

Politehnica: Pavlu, Căciuleanu, Bebe Tipărescu, Gică Petrescu, Ralea Mihail, Bică Grigorescu.

Ochiuri de Plasă

● Excelentul jucător al Sportului Studențesc, Dudu Riegler, va juca astăzi ultimul său match în gruparea studenților. Suntem informați că motivul acestei hotărâri este numirea sa în comitetul federal al federației Române de Basket și Volley-ball.

BOX

Mâine dugă amiază

Gheorghe Popescu și Vasile Șerbănescu luptă la Leipzig

Adversarii lor vor fi Karl Beck și Kurth Haymann

Cetitorii noștri au fost la timp informați de faptul că Vasile Șerbănescu, fost campion național la toate categoriile și Gheorghe Popescu, deținătorul titlului României la categoria pană au fosa angajați să boxeze în Germania.

Evenimentul se va produce mâine după amiază în arena Albert Halle din Leipzig și cei doi compatrioți ai noștri vor înfrunta adversari din prima serie a boxeurilor germani.

Astfel, Gheorghe Popescu va fi opus lui Karl Beck, un profesionist care s'a impus printr'o serie de strălucite performanțe și Vasile Șerbănescu va înfrunta pe Kurth Haymann, un greu care tinde să rivalizeez cu cei mai de seamă oameni ai categoriei.

GHEORGHE POPESCU A PLECAT DIN TIMP IN GERMANIA

In vederea evenimentului, Gheorghe Popescu a părăsit Capitala noastră încă de Miercuri seara și, împreună cu d. Gheorghe Chițu, însoțitorul său, este de Vineri dimineață, oaspele Germaniei.

Campionul României a ținut să se pună la adăpost de orice surpriză și, cu toate că i s'a oferit o călătorie cu avionul a preferat să facă deplasarea mai din timp, cu Orient Express-ul. Popescu ține să se obișnuiască cu alimentația și să încerce să se aclimatizeze spre a urca treptele ringului în plenitudinea celor mai bune mijloace.

VASILE ȘERBANESCU A PREFERAT RAPIDITATEA

Celălalt reprezentant al nostru, Vasile Șerbănescu a renunțat la ideia unei deplasări timpurii, în favoarea unei călătorii pe cale aeriană.

Fostul campion al României s'a îmbarcat eri dimineața la Băneasa, a sosit spre prânz la Viena și pe seară la Berlin de unde se va îndrepta spre Leipzig cu trenul sau automobilul.

Nu se poate spune că Vasile Șerbănescu nu este un boxeur român.

ȘANSELE ROMANILOR

In privința șanselor compatrioților noștri nu ne facem prea mari iluzii și aceasta pentru motivul că, la Leipzig vor avea să-și măsoare forțele cu adversari consacrați cari, pe deasupra, au avantajul de a lupta la ei acasă, în fața unui public cunoscut și gata totdeauna să-și încurajeze favoriții.

Dintre cei doi reprezentanți ai noștri, Vasile Șerbănescu are cea mai grea misiune. Haymann este un boxeur înzestrat cu multă vitalitate, rapid și bun puncheur. Din punct de vedere technic este superior lui Șerbănescu care va trebui să suporte și alte handicapuri. Astfel stând lucrurile nu este imposibil să fim puși în situația de a înregistra o nouă înfrângere înainte de limită a compatirotului nostru.

Desigur însă că Șerbănescu nu este totalmente lipsit de șanse și, în cazul când se va comporta ca în ziua când nu a cedat decât de extremă justețe lui Jean Kreitz, calculul hârtiei va suferi o categorică desmințire.

In fața lui Karl Beck, pe lângă celelalte handicapuri, Gheorghe Popescu va trebui să-l suporte și pe acela al îndelungatei lipse din public. In mod normal deci, el nu poate emite prima pretenție.

Se poate însă întâmpla ca necruțătorul său pumn să-și spună în cele din urmă cuvântul și, în acest caz, Karl Beck va trebui să dovedească o rezistență de fer spre a rămâne în picioare până la ultimul sunet de gong.

PERSPECTIVE

In caz de onorabilă comportare a compatrioților noștri li se va da o nouă ocazie să evolueze în fața publicului german, fie la Leipzig, fie la Berlin.

Adversarii lor urmează să fie desemnați, în acest caz, după reuniunea de mâine.

A.C.T.-ul și-a reluat activitatea...

Terminându-se vacanța Sf-telor Sărbători secția de box de sub conducerea maestrului George Georgescu și-a reluat activitatea în sala din Str. Luterană 27, unde va continua toată vara.

Ședințele de antrenament au loc în fiecare seară între orele 19-21. Se primesc noui înscrieri.

*

Maestrul George Georgescu convoacă în sala A.C.T. pe profesioniștii Vasile Stoian și Ludovic Sengheorghe.

RUGBY

Astăzi o etapă hotărîtoare

Viorul Dacia-Sportul Studențesc derby al campionatului național

Studenții și școlarii au intrarea liberă

Etapa X-a, ce se dispută astăzi pe terenurile din Capitală va fi hotărîtoare prin importanța matchurilor pentru campionatul național de rugby.

Matchul zilei se va juca pe terenul U. F. S. R. (șosea) între cele mai bune formații ce le avem astăzi: Sportul Studențesc și Viforul Dacia, iar rezultatul matchului ne va indica pe campionul acestui an.

Pentru locurile 3 și 4 se vor război pe terenul T. C. R. echipele decane ale rugby-ului nostru, Stadiul Român și T. C. R., astăzi în formă și de forțe egale.

C. F. R. primește vizita Victoriei care în ultimele jocuri a arătat că știe să joace.

Categoria secundă se bucură și ea de jocuri tari, dintre cari remarcăm matchurile Sp. Stud.-Vif. Dacia și Politehnica-C. F. R.

După cum se vede, pentru astăzi e asigurat un spectacol de calitate.

Un fapt îmbucurător, este dispoziția de a lăsa studenților și elevilor intrarea gratuită în baza legitimațiilor.

TEREN U. F. R., ORA 17
SPORTUL STUDENȚESC — VIFORUL DACIA
ARBITRU D. V. FANELLA

Soarta a voit ca după 5 ani, pe terenul U. F. S. R. (Arcul de Triumf), să se joace astăzi derbyul campionatului între două echipe în maximum de formă, cu joc spectaculos și loial: Sp. Studențesc și Viforul Dacia.

După cum am scris și ieri, dacă învinge Sportul Studențesc, nu mai poate pierde campionatul, dar învins, trebue neapărat să câștige jocurile cu T. C. R. și Stadiul Român, foarte grele. Altfel va fi ajuns și întrecut la goall-average de Viforul Dacia.

Deci jocul de astăzi pentru universitari are o importanță capitală, fapt pentru care s'au pregătit intens și așteaptă cu încredere.

Viforiștii nu doresc câștigarea titlului național ci ambiția ca Sportul Studențesc să nu câștige campionatul neînvins.

In tur matchul s'a terminat nedecis, iar astăzi dacă Viforul Dacia și Sp. Studențesc își prezintă formațiile complete, nu putem indica pe favorit.

Matchul va fi condus de cel mai bun arbitru de specialitate, d. Vincenzio Fanella.

SP. STUDENȚESC: Dan Ionescu, Damian, Andrieș, Dănilă, Cosmănescu, Dinescu, Dan Iovanescu (Diamandy), Diaconu Ricgler, Teodorescu, R. Cameniță, Sadoveanu, Pârcălăbescu, Costescu, Adam, St. Ionescu-Găgan.

VIFORUL DACIA: Zianu, Calistrat, Gh. Vasilescu, N. Nicolau, Vulescu (Sterian), Comănescu (I. Nicolau), Traian, V. Anastasiade, F. Covaci, Fanella-Boeru, Sedey, Krauz (Fabio), Kurtzbauer, Bolțeanu (Grigorescu), Naum.

TEREN T. C. R., ORA 17
STADIUL ROMAN—T. C. R.
ARB. D. D. GHIMPEȚEANU

Echipele cu stagiul cel mai vechi în rugby, T. C. R. și Stadiul Român se întâlnesc astăzi pe terenul T. C. R. pentru tranșarea locului 3 în clasament.

Echipe tehnice și cu jucători în formă, vor reedita astăzi memorabilele întâlniri din trecut. Păcat însă că acest match a căzut la sorți să se joace în aceiași zi cu derby-ul.

Prin prisma rezultatelor anterioare favorit pare Stadiul Român, însă noi credem într'un joc nedecis.

Arbitrează d. Duduș Ghimpețeanu.

FORMAȚIILE

T. C. R.: T. Moldoveanu, Șerban Ghica, Niky Chrissovelani, Marinescu, L. Popovici, Nellu Popa, Andries P., Parascu, C. Popescu, Irimia, Frățilă, Mateescu, Manj, Bârsan, Tănase, Zisu.

ST. ROMAN: Tudor Ioan, Virg. Munteanu, Ștefănescu, Rudy C., Virg. Ioan, Cornel Munteanu, Turuț, Al. Argeșiu, Ghiondea Fl., Vardala, Blasek, Crivăț, Ghiondea II, Boreaty, Glăvan, Belli, Slobozeanu.

TEREN TRIUNGHIU, ORA 17
C. F. R. — VICTORIA
ARB. D. F. HERCK

Feroviarii vor primi azi replica Victoriei care s'a arătat în formă. Acest joc va oferi o dispută aprigă între echipe tinere și nerutinate.

C. F. R. având echipa mai bine legată, va învinge pe tinerii dela Victoria, însă foarte greu.

FORMAȚIILE

VICTORIA: Marinescu, Vienescu, Antonescu, Sile Georgescu, Păunescu, Miu, I. Dumitrescu, T. Ianculescu, Weker, Zaman, I. Suciu, Cristache Iordănescu, Ganea, Vasilief, Capotă.

C. F. R.: Körner, (Zamfir I), Coca, Ontică, N. Ionescu, State, Clinciu I, Cocor, Milea, Topa, Clinciu II, Stănciulescu, Săbăreanu, Marinescu, Traian, N. Ionescu II, Țenescu, Bâtu.

PROGRAMUL MATCHURILOR
CATEGORIA I-a

T. C. R. — Stadiul Român ora 17, teren T. C. R., arb. Ghimpețeanu.

V. Dacia — Spt. Stud., ora 17, teren U. F. S. R., arb. Famella.

C. F. R. — Victoria, ora 17, Triunghi, arb. F. Herck.

CATEGORIA II-a

T. C. R. — Stadiul Român, ora 10, teren T. C. R., arb. G. Vasilescu.

V. Dacia Spt. Stud., ora 11, teren U. F. S. R., arb. Șerban Ghica.

C. F. R. — Politehnica, ora 10, teren Triunghi, arb. C. Sterian.

Victoria — Av. Sportiv, ora 9, teren U. F. S. R., arb. V. Pafnutie.

CLASAMENTELE
ONOARE

Sp. Stud.	9	8	1	0	152	27=26
Vif. Dacia	10	7	1	2	254	38=26
T. C. R.	9	5	0	4	93	75=20
C. F. R.	9	4	1	4	52	65=18
St. Român	8	4	1	3	70	56=17
R. C. 1.	9	1	0	8	40	161=11
Victoria	8	0	0	8	14	250= 8

CATEGORIA II-a

Sp. Stud.	9	9	0	0	191	15=27
T. C. R.	9	7	0	2	61	86=23
Vif. Dacia	9	6	1	2	141	58=22
Victoria	9	2	0	7	53	143=10
St. Român	8	1	0	7	21	165=10
Politehnica	4	2	1	1	27	6= 9
Av. Sportiv	3	0	1	2	0	31= 4

O nouă telegramă în legătură cu matchul de rugby România-Italia

După cum am mai anunțat la cererea telegrafică a Federației Italiene de Rugby de a confirma matchurile cu Italia între selecționatele A și B la 18 Mai a. c., la Padova, federația noastră de specialitate a răspuns că acceptă data, însă nu și locul, cerând în schimb ca matchul să se joace la Roma și numai între echipele A.

Ieri s'a primit din nou o telegramă din partea forului italian, în care anunță că acceptă jucarea unui singur match între echipele prime la aceiași dată (N. R. 18 Mai) însă la Padova, nu la Roma cum am cerut noi.

După cum suntem informați, conducerea rugbyului nostru va admite propunerea Italiei astfel că matchul se va juca în mod sigur la Padova.

Mai bine așa decât de loc. Pe oficialii noștrii, mai curând trebue să-i preocupe pregătirea echipei naționale, decât locul unde se va juca.

CONVOCARI

● VICTORIA convoacă pentru Duminică, 4 Mai a. c.:

orele 9 a. m., pe terenul V. F. S. R. dela Arcul de Triumf, în vederea matchului ce are de susținut cu Clubul „AVÂNTUL SPORTIV" pe următorii jucători: Sile Georgescu II, Nicolae Chiran, Pitel, Lache Benicos Liviu Zanollini, Foril Petre Dumitru Rădescu, Voicu Nicolae, Laurențiu, Strajea Radu, Georgescu III, Frâncu Stelian Zoltan, Nicolae Culeș, Nicolae Marinescu, Mandero Ciovani, Ioachim Ganea și Șerbănescu.

Orele 15 pe terenul „Triunghiul" al C. F. R. unde se poate merge cu tramvaiul 6 sau 19 până la stația de tramvai Str. Carpați, pe această stradă până la teren, în vederea match-ului ce are de susținut cu Clubul C. F. R.: Gheorghe Marinescu, Elefterie Vienescu, Pick Armășel, Ion G. Petrescu, Anton Tvardochlib, Ion Făgărășanu, Paul Antonescu, Sile Georgescu, Victor Păunescu, Gh. Miu, Ion Dumitrescu, Titus Ianculescu, D-tru Weber, Bruno Pidutti, Guido Garulli, Dan Nicolae, Manciu, Gheorghe Zaman Ionel Suciu Christache Iordănescu, Ganea Ioachim, Gh. Vasilieff și Paul Capotă.

Toți jucătorii cari au asupra lor echipament dela club sunt rugați insistent să-l aducă pe teren în perfectă stare de curățenie, pentru a fi schimbat cu echipamentul nou primit dela Directorat.

Se atrage atențiunea tuturor jucătorilor să fie prezenți la orele la care au fost convocați.

● Jucătorul Vasilief (Victoria) este convocat să vină astăseară la ora 19.30 la redacția ziarului nostru cu rezultatul matchurilor C. F. R.—Victoria și C. F. R.—Politehnica, categoria II-a.

Comunicat

Federația română sporturi de apă, roagă pe toți instructorii de înnot brevetați (seria 1936-prof. Sommer) din întreaga țară, să comunică imediat adresele unde se află, spre a li se trimete importante comunicări relativ la situația lor.

Astăzi la ora 16 se inaugurează terenul Sportiv P. T. T. în Șos. Mihai Bravu

Dorința d-lui colonel Gh. Theodorescu, directorul general al P. T. T. de a reorganiza sportul în rândul funcționarilor din instituția pe care o conduce, e fapt împlinit.

Fostul loc viran din șoseaua Mihai Bravu, complet amenajat, este astăzi un parc sportiv.

Inaugurarea se va face în prezența d-lui col. Teodorescu și a comitetului de conducere la orele 16, începând cu jocurile de volley și basket-ball între formațiile P. T. T. și Pebe. La ora 17 se va juca un match de rugby între P. T. T. și R. C. 13.

Astăzi la Șosea

A patra probă de marș a sezonului

„Stadiul Român", pornind lupta de redresare a sportului pedestru, organizează astăzi la Șosea a patra probă de marș a sezonului.

Traseul nu va măsura mai mult de 7 km., iar plecarea se va da din fața parcului U. F. S. R.

Adunarea concurenților la locul de plecare se face la ora 8,30, când sunt convocați toți mărșăluitorii bucureșteni și toți cei ce vor să practice acest sport, având a li se face comunicări importante.

JURIUL PROBEI

PREȘEDINTE: Eugen Stoian.

JUDECATORI: Comisar Iorgulescu, Ion Paraschivescu, Ion Ionescu Sandu Gruin.

CRONOMETROR: Costin Păun-Pykomar.

Aproape sigur

D-nii locot-c-dor Zamfiropol, căpitan Aslan, avocat Sică Negrescu şi prof. Oţeleanu vor forma federaţia de ciclism

In culisele cicliste e mare agitaţie. Vacanţa dela postul de conducere prelungeşte o seamă de întrebări, discuţii, versiuni şi... lipsă de activitate.

Am înregistrat, la vreme, că, se pare, d. locot. c-dor Zamfiropol va fi noul preşedinte.

Astăzi notăm o ştire particulară — demnă totuşi de crezare — că d-nii căp. Aslan, av. Sică Negrescu şi prof. Oţeleanu vor forma „cabinetul".

Deşi înregistrăm ştirea cu rezerva cuvenită, subliniem totuşi că toţi cei mai sus citaţi sunt persoane bine cunoscute în ciclism şi cu serioase state de serviciu pe tărâmul pedalei.

După modificarea art. 12 din jocul de football

1-a pune piedică
2-a lovi cu piciorul un adversar
3-a lovi un adversar
4-a sări asupra unui adversar
5-a ţine balonul cu mâna
6-a ţine un adversar
7-a împinge un adversar
8-a ataca violent sau periculos
9-a ataca un adversar dela spate

• 11 m. •

Obstrucţia propriu zisă nu este sancţionabilă, dar portarii care fac mai mult de patru paşi fără a bate balonul de pământ se fac pasibili de sancţionare prin lovitura liberă indirectă

Intrunul din numerele noastre trecute, am anunţat — graţie serviciului de informaţie R.D.V., singurul care a furnizat această informaţie— care sunt modificările aduse regulamentului jocului de football, în ultima şedinţă a comisiei de regulamente F. I. F. A.

Şi arătam atunci că modificările aduse privesc aproape exclusiv articolul 12 din regulamentul de joc, adică acela care reglementează atacul la om.

Modificările au fost luate cu unanimitate, în acord cu membrii comisiunei absenţi.

Dată fiind importanţa acestei modficări, care va fi aplicată şi la noi cât de curând, găsim interesant să reproducem textul integral al adresei trimisă de comisia F. I. F. A. după şedinţa dela Colonia, tuturor federaţiilor afiliate. Iată acest text în traducere :

INTERPRETAREA ARTICOLULUI XII

Comisiunea, reunită în urma deciziunilor comitetului executiv din 16 Decembrie 1939 şi 25 Ianuarie 1941, pentru a interpreta art. XII, aduce următoarele preciziuni la capitolul „Sanţiuni".

Acest capitol enumeră sancţiunile, loviturile libere directe sau lovituri de pedeapsă, trebuind să fie acordate ca urmare a unei infracţiuni comise în afara sau înlăuntrul suprafeţii de pedeapsă, şi — de asemenea — lovituri libere indirecte după natura infracţiunilor enumerate în primul capitol al legii XII.

O îndoială subsista însă, asupra sancţiunei care trebue să urmeze greşelii comise de un jucător care atacă reglementar un adversar în timp ce balonul nu este în raza jocului jucătorilor interesaţi şi aceştia nici nu încearcă să-l joace.

In acest caz, sancţiunea trebue să fie o lovitură liberă indirectă aplicabilă în locul unde infracţiunea a fost comisă, tot aşa de bine în afara sau interiorul suprafeţii de pedeapsă.

Rezultă din această interpretare că lovitura de pedeapsă nu poate fi acordată decât pentru una din următoarele 9 (nouă) infracţiuni comise intenţionat de către un jucător care apără interiorul spaţiului de pedeapsă:

1) a pune piedică
2) a lovi cu piciorul un adversar
3) a lovi un adversar
4) a sări asupra unui adversar
5) a ţine balonul cu mâna
6) a ţine un adversar
7) a împinge un adversar
8) a ataca un adversar cu violenţă sau periculos
9) a ataca un adversar pe la spate.

OBSTRUCŢIA

Comisiunea precizează că obstrucţia propriu zisă nu este pedepsită în termenii legilor jocului, dacă ea nu este obiectul nici unei infracţiuni.

INTERDICŢII PORTARULUI DE A PURTA BALONUL

Adică să facă mai mult de patru paşi ţinând balonul fără a-l bate de pământ. (Art. XII, infracţiunea g).

Orice infracţiune la această dispoziţie este pedepsită cu o lovitură liberă indirectă. (Art. XII, sancţiuni paragraful A).

Portarul care, făcând patru paşi, pune balonul pe pământ fără a-l bate şi în consecinţă fără a pierde contactul, comite o infracţiune care trebue sancţionată printr'o lovitură liberă indirectă.

Aceasta este interpretarea dată de comisiunea de regulamente F. I. F. A. articolului XII.

Ne rămâne doar să arătăm ce se înţelege prin „lovitură liberă indirectă". Este penalizarea acordată de arbitru pentru cazul unui atac asupra unui jucător care nu posedă balonul. Din această lovitură, de obiceiu acordată în careu, nu se poate marca direct goal, ci numai dacă în traectoria lui balonul atinge un adversar sau un coechipier al jucătorului care execută lovitura.

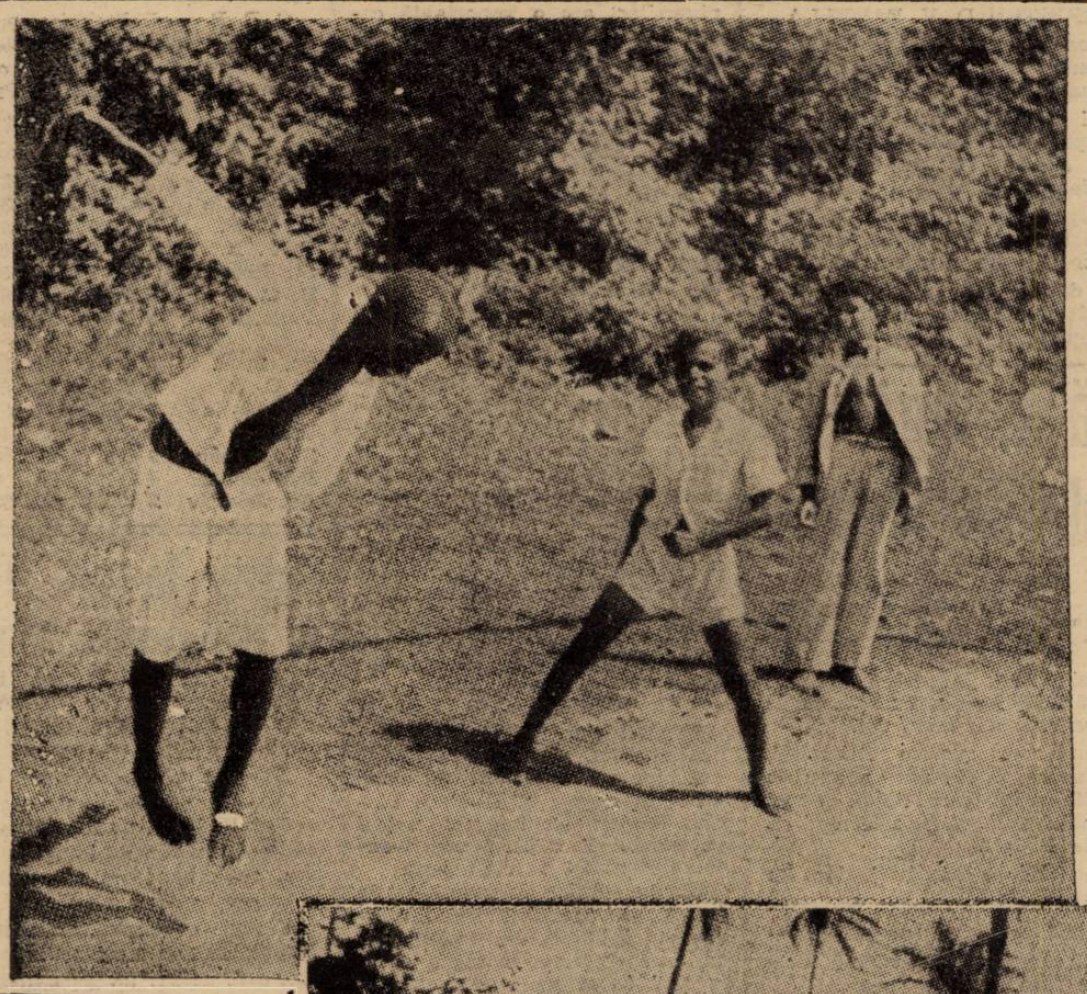

Foot-ball la umbra palmierilor...

Două instantanee din pădurea tropicală

Foot-ball-ul a cucerit lumea întreagă. Fotografiile noastre, luate în Guatemala, arată că foot-ball-ul nu lipseşte nici din acele ţinuturi tropicale. A fost de-ajuns ca un colonist să aducă în fundul bagajelor sale o minge de foot-ball şi să se joace cu ea câteva momente. Toţi tinerii şi toţi copiii din regiune n'au mai avut alt ideal decât să dea şi ei cu piciorul în mingea aceea minunată...

N'a trecut mult şi la umbra palmierilor s'a înjghebat un teren de foot-ball, fără arene, e drept, dar cu porţi reglementare şi cu jucători purtând pantaloni scurţi, sau nimic. O minge, o simplă minge, a semănat aci primul germen al civilizaţiei...

Editura Societăţii Anonime „UNIVERSUL", Bucureşti, Strada Brezoianu No. 23—25. România

BIBLIOTECA CENTRALĂ „ASOCIAȚIUNEA" SIBIIU

Taxa poştală plătită în numerar conform aprobării dir. generale p. t. t. nr. 24.464/939

2 LEI

UNIVERSUL SPORT

8 PAGINI

89-1941

Redacţia şi Administraţia: Palatul „UNIVERSUL" str. Brezoianu 23—25. Telefon Centrala 3.30.10; Redacţia 5.72.81. Redactor responsabil EUGEN DUMITRESCU

Proprietar: „Universul", S. A.
Adm.-delegat: STELIAN POPESCU
Inscris sub No. 167, Trib. Ilfov

Nr. 89. — Anul IV ● BUCUREŞTI. — Marţi 6 Mai 1941

ABONAMENTE: Pentru grupări sportive 1000 lei anual
1 an LEI 500
6 luni LEI 270
3 luni LEI 150

Tot 2-2, desigur...

Şcoala timişoreană şi footballul bucureştean din nou egale

Un match interesant, dar atât,

care departe de a lămuri, a complicat

şi mai mult problema echipei naţionale

...Unde sunt ceilalţi mijlocaşi?...

ASPECTE

Atraşi de rezonanţa spaţială a matchului vedetă şi de complimentul său internaţional minor, spectatorii care cu câteva clipe înainte gândeau bacovian: „Plouă placid... dacă continuă mă sinucid..." se înghesue acum la intrarea „Venusului" împinşi din spate de razele sprinţare ale soarelui de Mai.

Aviatorii germani fac acrobaţii şi „mitraliază" poarta internaţionalilor fără voe „dela Ciclop". Două lovituri în plin doboară adversarul... care se prăbuşeşte în flăcări la pământ, avariind însă printr'un gol plasa... aeriană germană.

Jocul animat a plăcut tuturor şi în aşteptarea vedetei victoria aviatorilor e comentată.

— Ce domne ? Te pui cu aviaţia germană ?!

— Păi cum să nu-i învingă domnule, dacă niciunul nu vede bine foot-ball!

— ?!?!?

— Sunt foot-ball-işti ciclopi, n'au decât un ochi...

Intr'un colţ, un priceput în tehnica modernă explică unui grup că bănuieşte pe germani de a fi întrebuinţat tehnică nouă: mingi din piele ferească şi bocanci magnetici astfel că pasele merg precis...

In treacăt fie spus, un vecin spunea că a scăpat dela Central...

In sfârşit apar pe teren giganţii Westului... conduşi de „căpitanul" Bindea, ascuns într'o pereche de chiloţi. Urmează imediat sudicii în tricouri demne de o arenă spaniolă.

Culoarea lor iritâ la maximum taurii vestului cari surescitaţi la culme, nu se domolesc decât atunci când torpila lui Pop Vasile, sbârnâe plasa lui Burdan şi ridică în picioare pe „fraţii de dincolo".

Pe aripi se joacă până la epuizare o cariocă îndrăcită de către perechile d-ra Bindea-Negrescu şi d-ra Şipoş-Marcu şi orice slăbire din partea „Domnilor" duce la catastrofă...

A scăpat Binduţ... şi golul e gata. 2—0 pentru West.

— „Tot Bănatu-i fruncea ! Celebrii, formidabilii! Bravooo!!", strigă acum în cor toţi vesticii de pe teren. Dar temperamentul năvalnic al Sudiştilor, aduce acum şi el roşu în faţa ochilor, jucătorilor. (Şi în special ai lui Pavlovici).

Prăvăliţi ca un tăcut peste vestici nu se opresc nici de frageda Mlăd-iţa a Glorici, nici de electricul Marcu, iar sfintele mâini ale fericitului Pavlovici, — care au scăpat eri multe goaluri făcute — nu pot face altceva decât să culeagă fructul greşelilor tradiţionale... 2—1 şi apoi urgent 2—2 prin Bogdan, se restabileşte echilibrul.

Zadarnic încearcă bidivii înaintărilor să mai marcheze... Cerberii sunt prea atenţi.

Ar fi fost şi păcat. Toată lumea era mulţumită şi împăcată. Ici colo glasuri :

— Aşi avut noroc că Westul a trimis o echipă „bună pentru orient" !... Unde-i Reuter, Siclovan ?

Cu care Sudicul răspunde prompt :

— A nu se confunda ! Orientul e una şi Sudul alta.

Ra-Suva

JOCUL

Sudul şi vestul au făcut un match interesant. Cu câteva perioade de fadding, în care combativitatea scădea şi fazele spectaculoase dispăreau, dar aceste perioade au fost scurte şi deaceea n'au alterat caracterul dinamic al matchului.

Intr'adevăr, aceasta a fost caracteristica întâlnirii. Un joc dinamic, în care majoritatea jucătorilor au luptat, dar câţiva au arătat şi lucruri de clasă. Această elită este compusă din Şimatoc, Marian, Bindea, Bogdan şi chiar Felecan I.

Jocul s'a terminat la egalitate. Sudul a egalat când nimeni nu mai credea într'o răsturnare a victoriei din Vest.

Dar spre sfârşitul matchului, vestul a slăbit alura şi au renunţat aproape total la preocupările ofensive, toate eforturile fiind îndreptate spre păstrarea rezultatului.

Această slăbire a tempoului a permis României de Sud să egaleze; ajutată foarte mult de o greşeală excepţională a lui Pavlovici.

Rezultatul este mai mult sau mai puţin echitabil. Este adevărat că Vestul a jucat mai bine — mai frumos — pentrucă a avut un ansamblu mai coherent şi şi-a bazat aproape toate acţiunile pe colaborarea colectivă, dar nu este mai puţin adevărat că egalarea este consecinţa unei definicenţe a lui şi că cele două goaluri au fost

(Continuare in pag. 3-a)

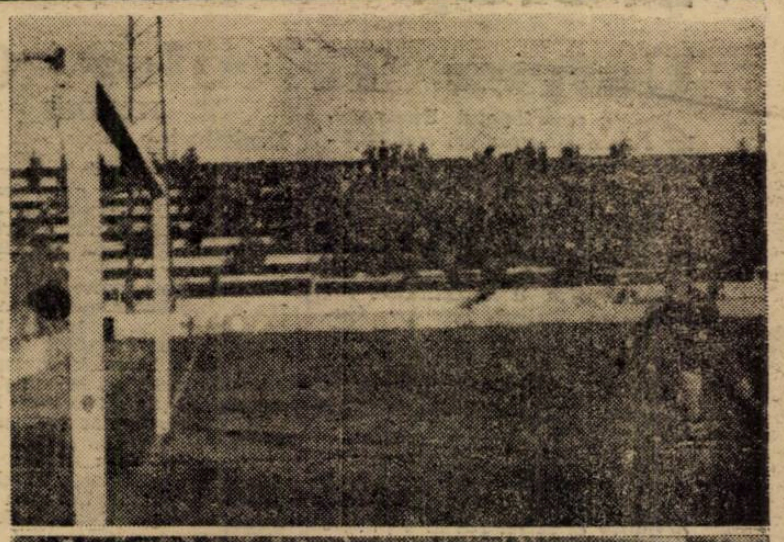

SUS: Pavlovici priveşte neputincios după balonul trimis în poartă de Bogdan: 2-2.
JOS: Negrescu rezolvă cum se vede tentativa lui Pop Vasile. Petrescu, pentru orice eventualitate, este la post.

Anul acesta

nu se vor disputa campionatele naţionale nautice

Consfătuirea de eri dimineaţă dela Lacul Floreasca

Federaţia va înfiinţa o şcoală de instructori şi va apela la serviciile antrenorilor germani

Eri dimineaţă a avut loc la cabana F.R.S.N. (lacul Floreasca) o consfătuire a delegaţilor grupărilor de canotaj din Bucureşti, consfătuire care a fost prezidată de d. cpt. Mircea Bârzănescu, noul preşedinte al federaţiei române de sporturi de apă.

Consfătuirea — la care au mai participat domnii Catina, fostul director, cpt. Mircescu, Fătulescu, Tita Rădulescu, Tică Rădulescu, Deac, prof. Macovei, ing. Berindei, etc., — a dus la decizii importante pentru sporturile de apă.

D. cpt. M. Bârzănescu a salutat, la deschiderea consfătuirii, delegaţii de grupări, şi apoi a anunţat numirea d-lui cpt. Gaby Mircescu în funcţia de preşedinte al regiunii Bucureşti, la canotaj, după care a comunicat că a dat dispoziţiuni pentru intensificarea activităţii regionale.

In programul de activitate a nouei federaţii o importanţă deosebită se va acorda propagandei în rândurile tineretului. Şi în această privinţă, d. cpt. Mircea Bârzănescu a anunţat că va pune la dispoziţia tineretului tot materialul necesar.

Iar pentru cluburi, noul

(Continuare in pag. 8-a)

Două matchuri de atletism România-Germania:

unul în August la Bucureşti, altul în Septembrie la Breslau

Mai demult, am anunţat că federaţia germană de atletism a propus forului nostru două matchuri Germania-România, chiar pentru acest an. Deasemenea am scris că principial, federaţia română a fost de acord cu aceste matchuri.

Noua conducere a atletismului românesc — după cum sunte minformaţi — a trimis o scrisoare la Berlin prin care anunţă că acceptă cele două matchuri cu Germania, primul în România, secundul în Germania.

După informaţiile pe care le deţinem, forul nostru va propune ca matchul prim să aibe loc în Bucureşti, în cursul lunei August, iar al doilea la Breslau, în prima jumătate a lunei Septembrie. Aceste amănunte vor constitui obiectul unei alte scrisori, pe care federaţia română o va trimite mai târziu la Berlin.

football football football football football football football

Cu oarecari surprize, s'a terminat prima zi a campionatului Bucureştilor şi etapa normală în campionatul cat. II şi III

Unirea Tricolor (jun.) a cedat Distribuţiei (jun.)

Pentru campionatul Bucureştilor s'au desfăşurat eri trei întâlniri, terminate cu două rezultate normale şi o surpriză. Astfel Distribuţia a dispus comod de Vergu şi urmează ca să-şi dispute titlul cu Carmen, iar la juniori, Olympia, a învins greu pe Mon. Oficial. Surpriza a constituit-o înfrângerea Unirei Tricolor (juniori), suferită din partea Distribuţiei.

Învinşii au scuza că au jucat în 10 oameni, cel mai bun om al lor fiind rănit şi părăsind terenul.

In campionatul cat. II-a, Biruinţa a dispus la mare luptă de Stăruinţa, rămânând campionul definitiv al seriei I-a la 4 puncte diferenţă. Pebe a furnizat o surpriză, cedând Colentinei.

In cealaltă serie P. T. T. a repetat figura din tur, dispunând de Sănătatea, care are acum numai două puncte diferenţă. Sburătorii au învins pe Laromet, răpind acesteia şansele de promovare.

In categoria III-a, lupta pentru locul doi al primei serii, decurge favorabil pentru Vulturul de Mare, care a câştigat prin forfaitul Daciei şi a trecut la locul doi, Phenix fiind învins de E. F. A.

In seria II-a, Vulturii Carpaţilor şi-a mărit avansul faţă de Boiangii Plusului şi Dâmboviţa, învinse.

A. S. Distribuţia 5
Vergu 1

Primul match pentru cucerirea campionatului Bucureştilor, s'a terminat prin victoria netă a A. S. Distribuţia, care a dispus la scor de Vergu.

Petroliştii au avut partida la discreţie, învinşii fiind foarte puţin periculoşi.

Astfel, pentru titlu lupta se va da între A. S. Distribuţia şi Carmen.

Au marcat: Sinca (3) şi Enache (2) pentru învingători, iar punctul de onoare al învinşilor a fost înscris de Ştefănescu.

Formaţiile:

A. S. Distribuţia: Coltor, Constantinescu, Zamfir, Bărbulescu, Oprescu, Rodescu, Andrei, Cornea, Enache, Zorca, Şinca.

Vergu: Cucu, Dudaş, Antonescu, Marinescu I. Dicu, Condeescu, Zaharia, Nicolae, Ştefănescu, Georgescu, Marinescu II.

CLASAMENTUL

Distribuţia	1	1	0	0	2:1	2
Olympia	1	1	0	0	2:1	2
Unirea Tricolor	1	0	0	1	1:2	0
Mon. Oficial	1	0	0	1	1:2	0

JUNIORI

Distribuţia 2
Unirea Tricolor 1

Pe terenul A. c. s. a., deschidere la Vergu—Distribuţia s'a disputat matchul dintre Unirea Tricolor şi Distribuţia, victoria revenind Distribuţiei.

Jocul a fost foarte disputat. Unirea a fost handicapată din cauză că a trebuit să joace în zece oameni, fundaşul Costică Marinescu fiind rănit. Punctele învingătorilor au fos marcate de Andrei şi Moldoveanu, iar pentru Unirea, Popescu.

Echipele au jucat în următoarele formaţii:

Unirea Tricolor: Blaga, Costică Marinescu, Marinescu Aurel, Comănescu, Vlădescu, Dumitru Vasile, Ioniţă Marin, Popescu Mircea, Ruguibei, Florian, Georgescu.

Distribuţia: Andrei, Georgescu, Tulea, Mihalache, Nuţu, Costel, Moldoveanu, Dorî, Moţica, Zagausa, Gică, Andrei.

Olimpia 2
Monitorul Oficial 1

Pe terenul A. C. S. A. Olympia a dispus foarte greu de Monitorul prin punctele marcate de Niculae şi Florea pentru învingători iar pentru învinşi Ţipirig.

Echipele au jucat în următoarele formaţii:

Olympia: Toma, Dragomirescu, Ion Panait, Sisi Constantinescu, Ion Vasile, Copetz Crăciunescu, Florea, Niculae, Rădulescu, Dimitrescu.

Monitorul Oficial: Trofin, Banes, Leaude Păun, Babreneş, Vtorel, Cristescu, Albuţ, Andreescu, Beget Pavel.

CLASAMENTUL

Distribuţia	1	1	0	0	5:1	2
Carmen	—	—	—	—	—	—
Vergu	1	0	0	1	1:5	0
Biruinţa						**1**
Stăruinţa						**0**

Derbyul cat. II-a s'a disputat pe terenul Biruinţa, între echipa gazdă şi Stăruinţa Dudeşti.

A fost un joc de calitate superioară, fiecare din combatanţi căutând să-şi însuşească victoria.

Punctul a fost marcat de Fane Ţiganu în urma unei deschideri a lui Boblea. Prin acest match Biruinţa a câştigat campionatul cat. II şi promovând la cat. I.

D. Brandabur a arbitrat excelent.

S'au remarcat dela Biruinţa Petre, Drăghici, Bolbea, Fane Ţiganu şi Tache. Dela Stăruinţa apărarea.

Biruinţa: Colesnic, Petre Drăghici, Epureanu, Pauţu, Costel, Tecses, Tache, Boblea, Bratu, Fane Ţiganu.

Stăruinţa: Pheobus, Adrian Stănescu, Căluţ, Muşat, Sandu, Cristescu, Budan II, Ionescu, Gigel.

Suter 5
Generala 3

Generala a pierdut un match care în fond trebuia să-l câştige, rătând câteva ocazi prin Stavarache. In schimb Suter s'a prezentat foarte bine, speculând toate greşelile fundaşilor adverşi.

Au marcat pentru învingători: Sandu (3) şi Petre (2), iar pentru învinşi René, Stavarache şi Sandu.

Colentina 3
Pebe 1

Pebe s'a deplasat pe terenul Colentina unde a întâlnit echipa gazdă.

Ca şi în toamnă, Pebe n'a putut învinge pe Colentina care a luptat 90 de minute pentru victorie.

Indiscutabil că Pebe a fost superior, însă dezavantajul terenului l-a privat de o victorie.

Fulgerul 1
Capitala 1

Matchul s'a terminat la egalitate nemulţumind pe Fulgerul care trebuia să învingă la cel puţin 3 puncte diferenţă.

CLASAMENTUL CAT. II-a
SERIA I-a

Biruinţa	16	14	1	1	58:10	29
Stăruinţa	16	12	1	3	57:16	25
Pebe	16	12	0	4	48:22	24
Suter	16	10	1	5	42:32	21
Capitala	16	5	5	6	27:20	15
Dacia Tr.	16	5	4	7	27:24	14
Fulgerul	16	5	3	8	27:44	13
Colentina	16	5	1	10	27:52	11
Generala	16	3	3	10	31:46	9
Griviţa	16	0	0	16	1:73	0
P. T. T.						**4**
Sănătatea						**3**

Spre surprinderea generală P. T. T. a învins la mare luptă, deoarece la un moment dat Sănătatea conducea cu scorul de 3-0. In fond este o victorie meritată deoarece înaintarea a ştiut să speculeze în repriza doua toate ocaziile de marcat ce le-a avut.

JOCUL

Dela început Sănătatea începe lute, lăsând impresia că va învinge la scor şi chiar în minutul 10 reuşesc să înscrie primul punct prin Bobi.

In minutul 20 după o acţiune personală Bobi reuşeşte să înscrie al doilea punct.

In minutul 35 Dumitrescu înscrie al treilea punct printr'un schoot dela 16 m.

După pauză P. T. T. intră decişi să reducă handicapul şi chiar în minutul 65 reuşesc să înscrie primul punct prin Săndulescu. După cinci minute acelaş Săndulescu reduce handicapul ca tot el să aducă egalarea în minutul 75. De aici înainte jocul devine frumos ambele echipe căutând să obţină victoria. In minutul 85 Gică reuşeşte să scrie al patrulea punct pentru P. T. T. aducând astfel victoria.

S'au remarcat dela învingători Săndulescu care a fost cel mai bun după teren, Gică şi Ionel iar dela învinşi Borbil, Andreescu şi Bobi.

Zburătorii 2
Laromet 1

Zburătorii nu s'au desminţit nici de data aceasta.

Intâlnind un adversar de mari posibilităţi nu s'au intimidat reuşind să câştige.

De remarcat că Zburătorii n'au pierdut în acest sezon nici un match deşi au întâlnit adversari destul de puternici.

Garaj Mihăescu 3
Standard 3
F. C. Naţional 4
CFRBTR. 2

F. C. National a învins după un match tare, pe feroviari cu scorul de 4-2 (2-1).

CLASAMENTUL CAT. II-a
SERIA II-a

Sănătatea	16	12	2	2	57:20	26
P. T. T.	16	12	0	4	34:16	24
Laromet	16	10	0	6	46:27	20
Standard	17	9	4	5	36:23	20
Sburătorii	16	8	2	6	35:44	18
F.C. Naţional	17	8	2	7	35:41	18
Sp. Munc.	16	7	1	8	39:26	15
C.F.R. B. Tr.	16	6	1	9	34:34	13
Mihăescu	16	4	2	10	21:51	10
Orfeus	18	0	0	18	1:53	0
Isvorul Nou						**4**
Pantelimon						**0**

Fără a se întrebuinţa leaderul a dispus de un adversar modest.

Vulturul de Mare
Dacia forfait

Dacia a pierdut cu 3-0 jocul cu Vulturul de Mare, neprezentându-se la match.

E. F. A. 2
Phenix 1

Victoria a revenit la limită armenilor care au prezentat o echipă mai omogenă. In fond şi Phenix putea câştiga matchul, dacă înaintarea nu se bâlbâia în faţa porţii.

JOCUL

Armenii au început tare ceeace permite apărării adverse să-şi arate calităţile.

In minutul 15 armenii au o scăpare pe aripa dreaptă, unde Berleanu înscrie imparabil dela 20 m. In minutul 30 Diradmian este faultat pe linia de 16 m. Lovitura este executată tot de el marcând imparabil.

După pauză Phenix trece la atac dar armenii se apără cu îndârjire.

In minutul 70 Tuţu reuşeşte să reducă handicapul marcând de aproape. De aici înainte Phenix are majoritatea acţiunilor dar înaintarea nu merge.

Armenii mai au o scăpare prin Diradurian care trage în bară.

S'au remarcat dela Efa, Duradurian care a fost cel mai bun după teren Asadur şi Beuleanu, iar dela învinşi Gauţiu, Persu şi Constantinescu.

EFA.: Asadur, Edi, Mestrob, Mgâr Jearbis, Pelengneru, Beuleanu, Diradurian, Eşoian, Levonic, Ghemegian.

Phenix: Croitoru, Pârşu, Gauţiu, Ţoco, Spadă, Ionescu, Ţecu, Ionescu II, Meredîu, Constantinescu.

Cotroceni 2
Băneasa 1

Terenul Biruinţa a găzduit eri matchul dintre echipele susnumite. Victoria a revenit pe merit echipei Cotroceni care au jucat mult mai bine decât adversarii lor, posedând astăzi una dintre cele mai bune echipe din categoria sa.

JOCUL

Din primele minute Cotroceni se instalează în careul advers.

In minutul 20 reuşesc să înscrie primul punct prin Creţu.

După pauză Cotroceni domină net şi în minutul 70 înscrie al doilea punct prin Stoicescu. In minutul 85 Bocaciu reuşeşte să micşoreze scorul marcând dela 16 m.

S'au remarcat dela învingători: Chirculescu, Belu, Stoicescu şi Popescu, iar dela învinşi Moraciu şi Popa.

Cotroceni a prezentat următoarea formaţie: Caroti, Chirculescu, Belu I, Oprescu, Cojocaru, Romică, Popescu, Ionescu, Stoicescu, Creţu, Simuanioto II.

Energia 8
Şoimii 1

Şoimii au plecat steagul în faţa elanului cu care a jucat Energia.

Rezultatul este real, iar matchul a corespuns.

CLASAMENTUL CAT. III-a
SERIA I-a

Isvorul Nou	16	15	0	1	75:15	30
Vult. de Mare	16	10	4	2	42:19	24
E. F. A.	16	11	1	4	47:23	23
Phenix	16	11	1	4	48:17	23
Cotroceni	16	5	4	7	29:48	14
Băneasa	16	7	0	9	32:44	14
Şoimii	16	5	2	9	25:41	12
Pantelimon	16	4	1	11	32:63	9
Energia	16	3	1	12	30:48	7
Dacia	16	2	0	14	7:39	4
Dreptatea						**4**
Ind. Plusului						**3**

Plusul pornind favorit, a trebuit să plece steagul în faţa elanului Dreptăţii care au muncit până la maximum ca să obţină victoria.

Victoria se datoreşte în mare parte jucătorului Filip care a fost de departe cel mai bun jucător după teren.

JOCUL

Dela început Plusul atacă şi în minutul 20 reuşesc să înscrie primul punct prin Sandu ca tot el să mărească scorul în minutul 35. După pauză socotelile s'au schimbat; Dreptatea domină net şi în zece minute reuşesc să înscrie două puncte prin Filip. La situaţia de 2-2 acelaş Sandu reuşeşte să înscrie al treilea punct. Este rândul lui Filip care driblând întreaga apărare adversă paseză lui Tony care egalează de aproape.

Al patrulea punct este tot opera lui Filip.

S'au remarcat dela învingători în afară de Filip, Tony şi Tărău, iar dela învinşi Breazu II şi III.

DREPTATEA: Traian, Mihail, Podocea, Stoicescu, Economu, Emil, Filip, Tarău, Vârcolici, Tony, Predoiu.

PLUŞUL: Marinescu, Brateş, Breazu III, Breazu II, Gică, Ionică, Rusu, Titi, Vasile, Moraru, Sebeş.

Crişul 3
Dâmboviţa 3

Crişul prezentând o echipă mai omogenă decât a adversarilor a reuşit să câştige la limită.

Comro 8
Victoria 1

Terenul Iuta a găzduit eri matchul de footbal dintre echipele susnumite. Comro având în faţă un adversar incomplect a învins la scor.

LPN 6
Sp. Românesc 1

CLASAMENTUL CAT. III-a
SERIA II-a

Vult. Carpaţilor	16	13	2	1	53:20	28
Boiangii Plusul.	16	9	4	3	51:20	22
Dâmboviţa	16	10	2	4	58:26	22
Crişul	16	8	4	4	58:24	20
Sp. Românesc	16	7	2	7	42:50	16
L. P. N.	16	5	5	6	38:33	15
Dreptatea	16	6	1	9	39:49	13
Comro	16	5	1	10	37:54	11
I. N. A.	16	4	2	10	15:40	10
Victoria	16	0	1	15	15:87	1

SPECTACOLE SĂPTĂMÂNALE

Cinematografe

ARO: Adevărata glorie şi jurnal-nou.

SCALA: Dama de pică

CAPITOL: Tinereţea şi suferinţele lui Tom Edison şi jurnal U.F.A.

TRIANON: Ivette.

SELECT: Detectivul doamnei şi jurnal nou.

REGAL: Femei în lanţuri, Jurnal Nou U.F.A. şi O.N.C.

FEMINA: Iubirea lor.

A. R. P. A.: Bufalo Bill salvează Pielle Roşii, seria I-a şi Jurnal.

PALAS BULEVARD: Răscoala munţilor şi Mezalianţa.

ROXY: Opereta.

ELISEE: La răscruce de vânturi. D. Topper divorţează şi compan. Gândăcel.

OMNIA: Nordt west passage şi Jurnal U. F. A.

FORUM: Şarja morţii şi Paradisul burlacilor.

ALCAZAR (Calea Rahovei nr. 91): Richard al III-lea şi Trei fetiţe dulci.

AIDA (Calea Rahovei 151): Tragedia Imperială şi Ducele de Vest Pointhe.

AMERICAN: Kora Terri; Patrula Albă şi Jurnal O. N. C.

BITOLIA: Cântecul Deşertului şi Miss Catastrofa.

BIRUINŢA (Bulev. Elisabeta 2): Adio d-le Clips şi Sultanul din Rungay.

BARCELONA: La răscruce de vânturi şi Jurnal O. N. C.

CARMEN: Miezul Nopţii şi 4 Cavaleri.

COTROCENI (Şos. Cotroceni 9): Destry şi Paradisul vagabonzilor.

CRANGAŞI: „Paradisul Pierdut", „Frumoasă-i tinereţea"

DICHIU (Str. Romană 89): Furtuna; Traficanţii din Rio şi Jurnal.

DACIA: Manon Lescaut şi Diavolul Focului.

DIANA: Spaima Indienilor, Vestul sălbatec şi Trupa Jan Tomas.

EDISON: O noapte de pomină; Cine a ucis pe Gaie Preston şi Trupa de reviste N. Burmaz.

FLORIDA (Bulev. Ferdinand 118): Dela Mayerling la Serajevo şi Răscruce de vânturi.

FRANKLIN (Ateneul Român): S'au cunoscu şi s'au iubit şi Andy Hardy Cow-Boy.

GLORIA: Casa din Malta (Ediţie nouă) şi Maiseé, trebue să mă iubeşti.

IZBANDA (Calea Văcăreşti 21): Danzez pentru tine, Jurnal şi completare.

ILEANA (Str. Avrig 1): Patima şi North-West Passage.

LIZEANU: Agentul G. intră în acţiune şi Patru bărbaţi şi un jurământ.

LIA (Griviţei 196): Căpitanul Mollenard şi Copii în luptă cu viaţa.

LUCIFER: D. III 88, camarazi de sbor şi Iadul îngerilor.

MARNA (Griviţei 80): Fugarii; Corabia fermecată; Jurnal şi Trupa de Reviste Titi Mihăilescu.

MARCONI: Prinţesa Tarakanova; Concert de pisici; Jurnal Românesc şi Trupă de reviste M. Nedelanu şi M. Bejan.

MEXIC: Union Pacific, Tarzan în exil şi trupa de reviste Georgescu-Iaşi.

MODEL: Delir şi O familie trăsnită.

MILANO: Tragedia Imperială şi Jurnal şi complectare.

MIORIŢA: Rio şi Dansez pentru tine.

NERO (Calea Şerban Vodă 94): Misiunea Secretă şi Vin Ploile.

NONI: La răscruce de vânturi, Jurnal şi complectare.

NISSA (Intrarea Zalomit 6, Cismigiu): Neapole sub Sărutul Focului şi Cuceritorii Aerului.

OMNIA (Bulev. Schitu Măgureanu nr. 4): Copii în luptă cu viaţa; S. O. S. Tanger; Jurnal românesc şi Trupă de reviste.

ODEON (Str. 11 Iunie nr. 75): Victoria din Vest şi Casa de corecţie.

PELEŞ: Bătălia Aurului şi Totul pentru dragoste.

PACHE (Str. Mătăsari 31): Adevărul îndrăcit şi Ultima noapte a lui Sherloch Holmes.

PARIS (Calea Rahovei 118): Răscoala Munţilor şi Sally, Irene şi Mary.

RIO: Victor Mc. Laglen şi Dansez pentru tine.

REX (Dudeşti 22): Fugarii; Umbra Trecutului şi Jurnal O. N. C.

SPLENDID: Strada 42; Victoria din West şi Jurnal O. N. C.

TOMIS: Eşti un Inger şi Jurnal O. N. C.

TRIUMF: Secretul celor 13 mascaţi (operă complectă).

TEATRUL Cinema Cultural Regele Mihai I Buc. Nou: Bătălia aurului şi Pentru d-voastră doamnă.

UNIC: Clubul tinereţii şi Manechinul.

UNIREA (Filantropiei 143): Tragedia Imperială şi Ştrengarul.

VOLTA BUZEŞTI: Richard al III-lea, jurnal, completare şi compania de reviste.

VERGU (Şos. Mihai Bravu 221): Iadul Îngerilor; Invitaţie la Dans şi Trupa de Reviste Nae Simionescu.

VENUS: Ameninţări şi Îngeri cu feţe murdare.

VOLGA (Dorobanţi nr. 1): Rio şi Zanzibar.

Football Football Footba Football

Tot 2-2, desigur...

(Urmare din pagina I-a)

marcate într'o perioadă de dominare a Sudului.

PRIMA REPRIZA A FOST DOMINATA DE VEST

Prima parte a jocului a fost net dominată de România de Vest. O dominare spectaculară și categorică. In prima repriză superioritatea vestică a fost evidentă și completă.

Scorul putea fi deschis chiar în minutul 7, când la o învălmășeală Zsizsik, venit din urmă, shootează puternic pe jos. Burdan a scăpat mingea din mână dar a isbutit s'o prindă pe linia porții.

Apoi din nou Vestul are o ocazie mare. In minutul 20. Bindea a driblat „pe toată lumea" și singur în fața porții a pasat lateral. E drept că era într'un unghiu dificil dar ar fi trebuit totuși să tragă.

De data aceasta o reacțiune a Sudului a fost puternică și numai curajul lui Pavlovici a putut împiedica pe Bogdan să înscrie. Aceasta trecuse printre Felecan I și Iancu și Pavolvici i s'a aruncat în picioare salvând un goal sigur.

Apărea însă clar că goalul vestului nu putea să mai întârzie. El s'a produs în minutul 31. Bindea a primit mingia de la Marian și a tras la poartă. Tare și destul de aproape.

Burdan a respins și mingia a ajuns la Pop Vasile, care și-a potrivit-o și a marcat imparabil.

VESTUL CONTINUA...

După pauză, Vestul a continuat să joace tot atât de bine și, desigur, a marcat.

Trecuseră numai cinci minute de la începutul jocului — Bindea — eternul Bindea — a creat o învălmășeală de care a profitat Zsizsik marcând un goal destul de frumos.

Dar... Eforturile făcute au obosit oarecum echipa Vestului și Sudul a început să-și impună jocul.

Timp de un sfert de oră România de Sud a jucat mai bine și a dominat. N'a putut să marcheze însă pentrucă în apărare oamenii din Vest au practicat un sistem de marcare ermetică.

ȘI TOTUȘI...

Marcu l-a foultat ca deobiceiu pe Sipoș. Acesta a bătut apoi lovitura liberă, care a produs învălmășală. Și când Pavlovici a plonjat și voia să ducă mingia sub el a intervenit „de undeva" piciorul lui Sony Niculescu și... Sudul înscrisese primul goal.

Atacul României din Vest a fost fulgerător. In chiar minutul următor Negrescu scotea cu capul mingia din goal. Burdan plonjase în careu.

Faza aceasta a fost aproape singurul moment, în care Vestul a reacționat puternic căci după aceasta a scăzut treptat și Sudul a început să domine.

Bogdan a renunțat să mai țină mingia și să joace numai în triplet și înaintarea Sudului — deși cu Johny Dumitrescu inter stânga — a mers mult mai bine.

In minutul 35 rezultatul era 2:2. La o învălmășeală, Sony Niculescu a isbutit să treacă mingia lui Gică Popescu. Acesta a înaintat spre centru, Pavlovici a ieșit gratuit din poartă și Gică Popescu a trecut balonul lui Bogdan. Și Bogdan a tras încet peste Pavlovici — 2:2.

Goalul a venit destul de surprinzător și deși dominarea sudului merita un goal, acesta a lui Bogdan a fost mai mult sau mai puțin norocos.

Atâta tot până la sfârșit

O ECHIPA ATLETICA

Vestul a pierdut un match, pe care l-ar fi putut câștiga la o diferență apreciabilă. Pentrucă a primit două goaluri din greșeli elementare iar aripa stângă a ratat câteva ocazii mari, mari de tot. Vestul a jucat mai bine. Pentrucă au practicat un joc de ansamblu, au fost mai atleți, și au tras mai mult la poartă și au fost superiori chiar ca technică individuală. Felecan I, Simatoc, Bindea, Ssizsik și Marian au jucat fără greșeală și jocul lor a antrenat toată echipa. Ceilalți ? Iancu singur, Marcu și Mladin duri, foarte duri. Pop Vasile impetuos și — uneori foarte inteligent.

Vestul a jucat însă și mai spectaculos pentrucă au jucat mai larg, într'o alură, mai constantă și au arătat multe lucruri individuale frumoase.

Sudul a făcut o partidă mai degrabă slabă. In primul rând pentrucă jucătorii au fost individual mai slabi și în al doilea din cauza liniei de mijlocași. Sudul a jucat în apărare după sistemul Unirii Tricolor.

Era și normal de vreme ce în apărare erau trei oborenți: Petrescu, Anghelache și Boteanu.

Dar sistemul Unirii Tricolor este bazat pe mijlocașul „gen Florea", care de fapt este un simplu fundaș dreapta — numai astfel — cu acest mijlocaș defensiv care marchează extrema — Anchelache poate juca „mijlocaș dreapta" și Petrescu „mijlocaș centru-stapperjl" Vintilă nu este însă un half defensiv, care să rămână în urmă marcând extrema.

De aceea el și Anghelache au jucat pachet, nesesizând niciunul că șablonul nu e aplicabil, când la inter, când la extremă. Jocul acesta l-a derutat în parte și pe Petrescu astfel că echipa Sudului a jucat cu doi mijlocași dreapta și fără half centru.

Singurul om din apărare care a corespuns total este Boteanu. A jucat bine și Negrescu, dar toată lumea aștepta mai multe dela el.

In linia de atac lucrurile au fost ceva mai triste. Sipoș a jucat deadreptul slab, iar Bogdan a ținut prea mult mingia și nu a jucat bine decât spre sfârșitul matchului.

Johny Dumitrescu a fost și el acoperit de match dar are scuza de a fi jucat o repriză inter stânga, post pentru care nu are nici cea mai mică aptitudine.

Sony și Gică Popescu mai slabi ca de obiceiu dar au jucat la urma urmelor destul de bine.

FORMAȚIILE

D. E. Kroner a condus foarte bine următoarele formații:

ROMANIA DE VEST: Pavlovici; Iancu, Felecan I; Simatoc, Mladin, Marcu; Bindea, Marcău, Pop Vasile, Zsizsik, Gall.

ROMANIA DE SUD: Burdan; Petrescu, Negrescu; Vintilă, Anghelache, Boteanu; Sipoș, Johny Dumitrescu, Sony Niculescu, Bogdan, Gică Petrescu.

SPECTATOR

E surprinzător

cât de mult ajută Gardan la înlăturarea migrenei și altor dureri! Cine a încercat Gardan pe propriul său organism, e convins de perfecta sa eficacitate.

GARDAN

BAYER

suprimă durerile

Este un produs »Bayer«

Derbyul Aradului

a fost câștigat de Gloria

în dauna Crișanei C.F.R. 3-1 (2-1)

Arad, 4 (Prin telefon). — 600 spectatori au luat parte la întâlnirea Gloria—Crișana CFR., care conta și ca derby al Aradului. Matchul s'a desfășurat pe un timp rece.

Gloria cu o formație superioară a învins cu 3—1 (2—1).

Intâlnirea a fost interesantă și amuzantă, ambele formații jucând cu mult suflet.

In formația Crișanei au jucat: Pop Al (portarul Micei) și Jiman (dela Gloria). Primul a fost chiar cel mai bun om de pe teren.

Goalurile au fost înscrise de Henegal (min. 6). Invinșii au egalat prin Luca din 15 m. Apoi Batrin a mai înscris două goaluri în minutele 30 și 64.

D-lui Olteanu ț s'au aliniat următoarele formații.

Gloria: Gerold, Botău, Volintir, Costea, Hanga, Pop T (Huzun) Igna, Simandau, Fritz, Henegar, Batrin.

Crișana CFR.: Pop Al, Lucian, Luca I, Tolan, Pătean (Jiman), Păcurar, Grigorescu, Truță, Tomescu, Șibotan, Luca, Berindea.

In deschidere arbitrii arădani au învins Gloria Oldsboy cu 2—1 (2—0).

A.C.F.R. a ţinut piept Rapidului

şi a terminat la egalitate: 3-3 (3-2)

Brașov, 4. (Prin telefon). — Astăzi s'a disputat în localitate matchul amical dintre divizionara Rapid și A.C.F.R. Rezultatul final n'a dat un câștigător, fiindcă matchul s'a terminat la egalitate: 3-3 (3-2).

Pe o ploaie măruntă, parțială, 1500 de spectatori au vizionat un joc de calitate superioară.

Lipsa celor șase titulari dela Rapid aproape că nici nu s'a simțit. Tânărul Dumitrescu a reușit chiar să înlocuiască cu succes pe Sipoș. Negru a salvat echipa de la o înfrângere iminentă, iar afluența de spectatori, la Brașov, se datorește prezenței în formație a lui Baratky, care, confirmând așteptările, a demonstrat un joc de clasă.

Localnicii s'au comportat bine, mândrindu-se cu un rezultat de egalitate în compania Rapidului.

Chiar din minutul 2, Wagner deschide scorul, după o combinație măiastră dusă până în poartă.

Numai un minut desparte momentul egalării. Baratky înscrie printr'o bombă dela 13 metri.

Tot Wagner ia conducerea pentru A.C.F.R. în min. 15. Peste trei minute Ritter egalează din apropiere.

Și din nou brașovenii iau conducerea în min. 19, prin Eugen.

Egalarea finală nu survine decât în repriza doua, când, la un corner se produce învălmășeală. Florian trece mingia lui Moldoveanu (venit la înaintare), care marchează.

D-lui Oancea i s'au prezentat următoarele formații:

RAPID: Negru, Cruțescu, Moldoveanu, Costea, Wetzer, Szutor, Dumitrescu, Ritter, Baratky, Dan Gavrilescu, Florian.

A. C. F. R.: Eftimie A., Costea, Găitănar, Pizmacsek, Zelenak, Chicomban, Wagner, Eugen, Spirea, Remus, Bureș.

S'au evidențiat, în cursul jocului: Negru, Ritter, Baratky și Dan Gavrilescu, respectiv Eftimie, Zelenak, Wagner (cel mai bun din 22) și Spirea.

S. ALBULESCU

Sonny a sărit la balon, fără să se simtă jenat câtuși de puțin de opoziția lui Bindea.

Juventus a lăsat o frumoasă impresie la Ploeşti

Juventus - F. C. Ploești 2-1 (0-0)

Gazdele au marcat din penalty

Ploești, 4 (prin telefon). — Vizita Juventus-ului în orașul nostru a fost așteptată cu un viu interes de toți sportivi.

Spectatorii au fost pe teren în număr mare și au aplaudat jocul practicat de oaspeți. Intr'adevăr Juventus a jucat fără greșală, confirmând că va promova meritat în prima divizie națională.

F. C. Ploești s'a prezentat în schimb lamentabil.

A jucat slab fără să poată închega o singură acțiune.

In prima repriză bucureștenii au dominat categoric însă n'au putut înscrie.

In ce de a doua repriză, gazdele sunt complet dezorientate și în minutul 55 Grigore Virgil deschide scorul.

Cu patru minute mai târziu Berbeacă înscrie al doilea punct.

Partida continuă să fie la discreția roș-albastrilor cari nu mai pot înscrie însă.

In minutul 85 Malița salvează onoarea gazdelor marcând din penalty.

Echipele au aliniat următoarele formații:

Juventus — Endreffy; Tătar, Dragomirescu, Georgescu, Flamaropol, Petrescu, Oana, (Grigore Virgil), Berbeacă, Barbațani, Bărbulescu, Naciu.

Ploești: Iordăchescu (Ioanid), Hetzer, Dunăreanu (Neagu), Sperlea, Pascaru (Dobra), Marienuț, Cociș), Bocșa (Dobra), Alexandrescu, Cociș, Malița.

Football Football Football Football

Aviatorii germani au dispus de aviatorii români cu 2-1 (1-1)

Aviatorii germani au reușit, după o întâlnire viu disputată, să dispună de o combinată a aviatorilor român și ciclop.

Echipa învingătoare a beneficiat de o galerie formidabilă, care a declanșat o... contra ofensivă a susținătorilor învinșilor.

Echipa aviatorilor germani, posedă câteva elemente de valoare, ca halful centru, halful stânga, extrema stângă și portarul.

Au marcat: Bittner (din 11 m.) și Graffendin pentru învingători, resp. Savin.

D. căp. Klerman Gustav a condus următoarele formații:

Aviatorii germani: Graf, Lodowick, Heintze, Bruns, Rieger, Hetzl, Kleys, Breitman, Bischrof, Graffendău, Bittner.

Aviatorii români: Jean, Marin, Silvian, Ianovici, Pokorny, Ruse, Schulder, Istrate, Manoliu, Savin, Radu.

Mica învingătoare la scor înfața C. F. R. Simeria 7-1 (5-0)

Brad, 4 (Prin telefon). — Profitând de faptul că are zi liberă, Mica a angajat o întâlnire amicală cu CFR din Simeria.

Deși în fața unui adversar destul de puternic, Mica a învins ușor.

Simerienii — candidați la titlul de campion al diviziei B Seria II-a — n'au opus nicio rezistență.

Au înscris: Pop Gr. (min. 3, 11 și 86). Ivănescu (min. 8), Moravetz (min. 39) și Teucean (min. 41) resp. Suciu (min. 70).

S'au remarcat: Lupean (C.F.R.) cel mai bun din 22 și toată formația învingătorilor.

Formațiile:

Mica: Mecuța, Teodorescu, Pascu, Aliman, Fusoi, David, Chereslădean, Moravetz, Pop Gr., Ivănescu, Teucean.

C. F. R.: Lupean, Gândac, Popescu, Gabor, Bosgan, Mirlea, Pasca, Găman, Bodea, Tirnay, Brătoiu (Suciu).

In deschidere Mica (jun.) a dispus de CFR (Simeria (jun.) cu 5-1 (1-1).

Luceafărul - Comb. Socec, Luceafărul, Venus 10-2 (4-0)

In locul primei formații a lui Socec Lafayette a jucat o combinată a Venusului și Luceafărului, împestrițată cu trei jucători ai Socecului plus Sfera.

Lipsită de omogenitate, combinata a cedat categoric Luceafărului cu scorul de 10-2 (4-0).

Deși învinsă de Carmen, U. A. Brașov a fost o revelație 4-1 (1-1)

Formația Uzinelor Astra din Brașov a furnizat împreună cu Carmen, prima deschidere a întâlnirii dintre România de Vest și Est.

Mărturisim, că spre deosebire de o sumedenie de alte formații provinciale cari au jucat în Capitală, brașovenii au făcut o impresie excelentă, practicând un foot-ball clar, atletic și cavaleresc.

In nenumărate rânduri, publicul cunoscător — i-a aplaudat la scenă deschisă.

Scorul cu care au cedat, ni se pare exagerat, acesta datorindu-se în mare parte unor acțiuni personale ale adversarilor. De altfel, în contradicție cu prima repriză când rezultatul a fost nedecis, după pauză oaspeții au dat semne de oboseală, aceasta datorindu-se călătoriei. U. A. B. a sosit la match cu o jumătate oră înainte de începere.

Oaspeții — cari sunt leaderi ai campionatului districtual din Brașov — au arătat că pe teren propriu sunt greu de învins.

Munca d-nilor dr. Manciu și ing. Togănel, conducătorii grupării a dat roadele dorite, formația uzinei fiind o echipă foarte bună.

In centrul liniei de atac am remarcat pe Bârlea — fost la Juventus — care este și antrenor al acestei formații. Acesta a condus cu multă pricepere atacul brașovean.

Punctele au fost înscrise de Bonațiu (3), Ionel Mociornița. Punctul oaspeților a fost marcat de Sida.

D. Căpitanu Ion, care cu această ocazie și-a trecut examenul de arbitru de ligă a condus foarte bine următoarele formații:

Carmen: Constantinescu, Mărgineanu, Tîrvilei, Silivestru, Türk, Gică Popescu, Manolescu, Hanga, Bonațiu, Mociornița, Toyoc.

U. A. B.: Moraru, Costea I, Fârtea, Apolzan, Burusin, Maghiaru, Candrea, Gipe, Bârlea, Sida (Dinu), Costea II.

Universitatea învingătoare la Mediaș Vitrometan a cedat cu 3-0 (3-0)

Mediaș, 4 (Prin telefon). — Universitatea din Sibiu a susținut azi în localitate o întâlnire amicală în compania Vitrometanului.

Universitarii superiori în prima repriză, au înmuiat alura, permițând Vitrometanului în repriza doua să facă joc egal.

„U" a înscris cele trei goaluri în prima repriză prin Dascălu (min. 4) și Coracu (min. 9 și 38).

Au asistat 400 spectatori.

Formațiile:

Universitatea: Boroș (Costea), Medrea II, Joja, Chendi, Medrea I, Hintz, Țăranu, Coman, Dascălu, Medrea III, Coracu.

Vitrometan: Kovacek, Fodor, Rusu, Suter, Șerban, Jurtzek, Brătoiu I, Vameșiu, Szabo, Hartman, Brătoiu.

In deschidere Aripa a dispus de Vitrometan II cu 5—4.

*

In localitate s'a desfășurat și un match de handball între formația liceului Roth și Liceul Bruckenthal din Sibiu.

Gazdele au învins cu 15—2 (7-1).

CAMT, Rapid și Politehnica au învins în matchuri amicale

Timișoara, 4 (Prin Telefon). — Formațiile divizionare B de aci, au susținut întâlniri amicale, obținând următoarele rezultate:

CAMT — CHINEZUL 3—0 (1—0).
Au înscris: Janossy (2) și Galgoczy.

RAPID — REPR. ARMATEI GERMANE 3—1 (2—1).
Au marcat: Reiter (2), Klimek resp. Edward.

POLITECHNICA — PROGRESUL 4—2 (2—1).
Au marcat: Giurgiu (2), Cioban, Dumitrescu resp. Ianes (2).

Matchul Arsenal-Set a fost omologat în favoarea primei formații

Susamintita întâlnire urma să se joace pe terenul S. T. B. Organizator era S. E. T. Uitând să scoată autorizația de disputare, S. E. T.-ul a pierdut — cum era și firesc — întâlnirea. Astfel, districtul a omologat partida cu 3—0 în favoarea Arsenalului, căruia totuși nu-i mai folosesc punctele, deoarece a retrogradat. Publicăm clasamentele categoriei I seria II și a III-a:

CATEGORIA I-a
Seria II-a

Vergu	14	10	1	3	46:19	21
Metaloglobus	14	10	1	3	55:17	21
Socec Laf.	14	9	2	3	65:16	20
S. T. B.	14	8	3	3	35:15	19
Ciclop	14	3	5	6	41:39	11
Adesgo	14	4	2	8	23:64	10
Av. Sportiv	14	4	1	10	33:66	9
Ager	14	0	1	13	7:75	1

CATEGORIA I-a
Seria III-a

Carmen	14	9	3	1	67:12	23
Leonida	14	9	2	3	43:20	18
Vif. Dacia	14	7	4	3	29:20	18
Ind. Iutei	14	7	2	5	42:22	16
S. E. T.	14	5	2	7	32:30	12
Militari	14	5	0	9	25:26	10
Arsenal	14	4	1	9	29:45	9
Metropola	14	1	0	13	16:70	2

In sfârșit... F. C. Brăila a învins... Intr'un match parodie, a dispus de Gloria C. F. R. cu 5-4 (2-3)

Galați, 4. (Prin telefon). — F. C. Brăila s'a deplasat în localitate și a avut în sfârșit, satisfacția unei victorii. Victima a fost Gloria C. F. R.

Intâlnirea amicală s'a soldat cu rezultatul de 5-4 (2-3) în favoarea oaspeților.

Pe lângă faptul că jocul a fost mizerabil, întreg matchul a fost o adevărată parodie. Gălățenii și-au bătut pur și simplu joc de cei 800 de spectatori, de pe terenul garnizoanei.

Singuri juniorii introduși în echipa Gloriei C. F. R. au corespuns, desfășurând un joc demn de divizia A. In schimb „cei cu stagiu" au luat jocul în neserios, necontribuind cu nimic la dispută.

D-lui arb. Anghel i s'au prezentat următoarele formații:

F. C. BRAILA: Ștefu (Drăghiescu), Haglopol, Vuleris, Marin, Oprea, Șaramet, Cavadia, Roșculeț, Stoicescu, Jiba, Popescu.

GLORIA C. F. R.: Justin, Jarcă (Dicoș), M. Rădulescu (Jarcă), Tudose (Drumea), Dicoș (Tudose), Popa, Cucula (Popovici), Tănase (Niță), (Cucula), Iordăchescu (Cucula), (M. Rădulescu), Comșa, Căpușan (Buiumuștruc).

Au marcat în ordine: Comșa (min. 1), Roșculeț (min. 5), Cavadia (min. 17), Comșa (min. 35), Căpușan (min. 36), Stoicescu (din penalty min. 50), Stoicescu (min. 60), Drumea (în propria poartă (min. 75) și Justin (din penalty min. 90).

Desele schimbări de formație la Gloria C. F. R. i-a privat desigur de victorie.

S'au remarcat: Vuleris, Cavadia, Stoicescu (Brăila) și Jarcă, Cucula, Comșa (Gloria C.F.R.).

— Arbore —

H I

ERI L

Boer Bibi învingător

Sosirea în premiul Marghiloman. Boer Bibi câștigă ușor asupra

Premiul Marghiloman, alergarea de bază a treianilor dela noi din țară, contată ca o repetiție a Derbyului, a atras un public record pe hipodromul Băneasa. Acest lucru desigur nu este de mirare având în vedere că în fiecare an în ziua marelui premiu, același număr extrem de mare de spectatori a făcut deplasarea pe hipodrom. Dacă mai adăogăm și atracția marelui premiu Nic. Golescu care ocazinează întâlnirea vedetelor turfului nostru cu caii tineri, e lesne de închipuit de ce s'a înregistrat un așa de mare succes eri la Băneasa.

Boer Bibi a câștigat pr. Al. Marghiloman

Victoria lui Boer Bibi în clasicul premiu Marghiloman, subliniază desigur certa valoare a învingătorului. Dacă vom adăuga stilul biruinței fiului lui Epinard. care cu toate că a câștigat oprit a avut la sosire un avantaj de două lungimi este sigur că ne aflăm în fața unui element mai mult decât excepțional.

Având în vedere că fiul lui Boulaud, Bibi posedă o origină mai mult decât aleasă. suntem convinși că pensionarul lui Romanes ar alerga cu tot attât de mare succes pe hipodromurile din străinătate.

BOER BIBI A CAȘTIGAT PREMIUL AL. MARGHIOLMAN

In premiul Golescu, Siret

Alergările de galop

BANEASA; ZIUA X-a JOI 8 MAI

— I N S C R I E R I —

Premiul BICAZ — Vânzare
30.000 lei — 1600 metri

Golana	51½
Printre Toți	58
Păpușa II	55½
Lăeșița	53
Lucie	50½
Para Leu	48

Premiul MILCOV — W. h'cap
35.000 lei — 1400 metri
2 Reprize

Brelan, Nae, Crăiasa, Golana, Gloria, Jagodka, Han, Li mare, Capriole, 14 M, Junte, Rada III, Leoaica, Gavroche, Tănase, Satrap II, Doamna, Strâmba, Carmen, Olanita, Merlette II, Lăncier, Mixandra II, Pépite d'Or, Raquette, Stamba, Păltiniș, Voe Bună, Garofița, Bleu de Roi, Burgos, Bandit, Balyhoo, Blue Girl, Rose d'Orsay, Ciocârlan, Cin'te ține, Ghibelin.

Premiul MOGOȘOAIA
40.000 lei — 1600 metri

Doggie	57½
Le Petit Mac	61½
Marsala	56
Brandywine	57½
Lup	57½
Bikette	57
Merlette II	51½
Ghizdei	50
Pépite d'Or	51½
Cires	57½
Fără Teamă	53
Păltiniș	53
Garofița	56
Ghibelin	57½

Premiul ALBATROS
50.000 lei — 1000 metri

Bondar	56
Favorita II	53
Betty	55
Bikette	46
Susi	47
Leonora	47
Bleu de Roi	54
Biribi	55½
Tricolor	53½

Premiul RĂȘINARI
40.000 lei — 1600 metri

Le Petit Mac	51
Szantas	60
Colombo	58½
Roy	58½
Rush	61
Lup	48½
Straja	52
Amnar	57½
Bilitis	58½
Galina	47
Girardi	51

Pr. CALIACRA — Handicap
40.000 lei — 2400 metri

Principessa, Alice, Barcău, Etelköz, Szantas, Agitatore, Zefir, Răzvrătit, Bravo mă, Colombo, Roy, Rush, Eole, Niculae, Hangiu, Talalka.

P I S M

...NEASA

...premiul Marghiloman

Mac Nab şi al Elainei va face cu siguranţă o carieră de vedetă.

HANDICAPURI REUŞITE

Handicapurile zilei au adus biruinţele lui Lup, care a marcat cu această ocazie un mare progres, şi al Crăiasei, care a marcat şi ea un spor de valoare. Victoriile lor au fost spectaculoase, de oarece ambii câştigători s'au desprins deabia la sfârşitul alergării.

In welter handicapul reuniunii a biruit Printre toţi care-şi datoreşte victoria montei impecabile a lui Cucu. Armăsarul doamnei Georgescu va ajunge un element util.

VANZAREA ZILEI

In alergarea de vânzare a zilei a biruit Chefliu, încălecat de Florescu, care după o inteligentă cursă de aşteptare a reuşit să depăşească pe Medardus în finalul alergării.

FILMUL ALERGARILOR

PREMIUL AGAPIA a adus victoria lui Chefliu. Pensionarul lui Ujvari a fost ţinut până la 40 metri de sosire în spatele lui Medardus, leaderul cursei. La distanţa de mai sus de linia sosirii, Florescu porneşte cu fiul lui Leu la atac şi reuşeşte că câştige de puţin dar sigur. Victoria lui era o certitudine încă dela intrarea pe linia dreaptă.

Hangiu a făcut cursă aparte.

PREMIUL MIRCEŞTI a revenit lui Printre toţi. Meşterul Manole s'a pus primul pe picioare, încercând să câştige în aceleaş condiţiuni ca de rândul trecut. Bucuria lui a fost de scurtă durată, de oarece Puişor îi preia fruntea plutonului. Pe linia dreaptă atacă Băeţel şi apoi Printre Toţi. Ultimul reuşeşte să câştige uşor. Beauty terminând puternic se intercalează între ei.

PREMIUL AGAPIA a fost câştigat de Crăiasa. Satrap II asigură un tempo alegro alergării. Fiul lui Satrap fiind atacat pe ultimii cincizeci de metri ai cursei de Crăiasa este întrecut. Tot atunci Marsala venită în ultimul moment din fundul plutonului reuşeşte să ocupe locul doi. Mai remarcăm că în ultimul ocol Garofiţa îşi trânteşte călăreţul şi jenează pe Ena care nu mai va conta în alergare.

PREMIUL MARGHILOMAN a însemnat o plimbare de sănătate pentru Boer Bibi, care câştigă extrem de uşor asupra lui Georges, care pe tot parcursul a fost al doilea în spatele învingătorului. Marotin depăşeşte şi el pe Doggie pe linia dreaptă.

Siret s'a plimbat în PREMIUL CONST. GOLESCU. Plecând foarte bine performeurul d-lui general Filip Iacob a condus alergarea în compania colegului său de grajd, Şoimar. Buburel a ocupat locul al doilea.

PREMIUL CARAMEL a ocazionat o frumoasă luptă între Le petit Mac şi Iortoman, primul obţinând numai după o singură cravaşe avantagiul, în timp ce Iortoman a fost cravaşat cu insistenţă.

Ceilalţi doi concurenţi au rămas la distanţă.

Ultima alergare, PREMIUL HOUSETTE a adus victoria lui Lupu. Armăsarul d-lui Hananel a întrecut în finishul cursei pe leadera Garoafa II.

Rezultatele technice

57. Premiul PUTNA — Vânzare — 2200 m. P. V.)
Pr. I, 30.000 lei; Pr. II, 17.400 lei; Pr. III, 8.800 lei.

1	CHEFLIU	48½ Florescu	18	19	Câştigat:
2	Medardus	62 Tănase C.	19	18	½-4 lung.
3	Hangiu	55 Urdăreanu C.	61	47	Durata 2'30

Cota 18—19.

58. Premiul MIRCEŞTI — Handicap — 1700 m. (P. N.)
Pr. I, 35.000 lei; Pr. II, 8.500 lei; Pr. III, 4.200 lei; Pr. IV, 2100 lei.

1	PRINTRE TOŢI	52½ Cucu Ar.	109	108	
2	Beauty	59 Vincent R.	25	24	Câştigat :
3	Băieţel	49½ Tasim I.	51	44	¾-cap-3
4	Farmec	58 C-tinescu St.	59	65	lungimi
	Principesa	59 Ilinca N.	68	82	
	Puişor	49½ Oprescu I.	121	120	Durata 1'51
	Meşt. Manole	63 Gill J.	169	109	
	Flandra	51 Florescu	137	115	

Cota 109, 109, 21—22, 13—14—15—18.

59 Premiul AGAPAIA — Handicap — 1600 m. (P. V.)
Pr. I, 40.000 lei; Pr. II, 9.000 lei; Pr. III, 4.500; Pr. IV, 2.200 lei.

1	CRAIASA	58½ Tasim I	45	45	
2	Marsala	56½ Cucu Ar.	60	42	Câştigat :
3	Satrap II	61½ Vincent R.	58	45	2-2-3
4	Ghibelin	57 Gill J.	50	56	lungimi
	Bandit	53 C-tinescu St.	44	56	
	Eva	47½ Oprescu I.	74	81	Durata 1'43
	Garofiţa	55 Huţuleag P.	76	95	

Cota 45—45, 26—21, 26—22.

60. Premiul ALEX. MARGHILOMAN — 1600 m. (P. N.)
Pr. I, 250.000 lei; Pr. II, 51.000 lei; Pr. III, 25.000 lei; Pr. IV, 12.000 lei.

1	BOER BIBI	58 Ilinca R.	10	10	Câştigat;
2	Georges	58 Mullot	61	64	2-3-1½
3	Marotin	58 Gill J.	10	10	lungimi
	Doggie	58 C-tinescu St.	80	65	Durata 1'41

Cota 10—10, 10—10, 10—10

61. Premiul CONSTANTIN R. GOLESCU — 2100 m. (P. D.)
Pr. I, 120.000 lei; Pr. II, 24.000 lei; Pr. III, 12.000 lei; Pr. IV, 6.000 lei.

1	SIRET	50½ Tasim	19	17	Câştigat:
2	Buburel	61½ Cucu Ar.	68	51	5-2-cap
3	Şoimar	58 C-tinescu St.	19	17	lungimi
4	Bien Alber	61 Cristea R.	23	24	
	Halmei	60½ Oprescu I.	131	82	Durata 2'12
	Monfauçon	54 Mullot M.	131	82	

Cota 19—19, 15—14, 19—16;

62. Premiul CARAMEL — 1800 m. (P. N.)
Pr. I, 60.000 lei; Pr. II, 12.000 lei; Pr. III, 6.000 lei; Pr. IV, 3.000 lei.

1	LE PETIT MAC	47 Oprescu I.	24	22	Câştigat :
2	Iortoman	55 Ilinca N.	23	23	sc.cap.3.cap
3	Colombo	59½ Vincent R.	46	60	lungimi
	Jocker	47½ Ionescu I.	58	55	Durata 1'55

Cota 24—22, 14—13, — 13—13.

63. Premiul HOUSETTE — Handicap — 1300 m. (L. D).
Pr. I, 40.000 lei; Pr. II, 9.000 lei; Pr. III, 4.500 lei; Pr. IV, 2.200 lei.

1	LUP	49½ Oprescu I	48	71	Câştigat :
2	Garoafa II	45½ Florescu	38	34	3-4-1½
3	Beachcomber	53 C-tinescu St.	37	35	lungimi
4	Alice	58 Gill	91	93	
	Tricolor	58 Vincent R.	36	34	Durata 1'20
	Tănase	55 Logofătu	80	72	

Cota 48—71, 28—27, 17—20.

Dela plecare la sosire

● *BEŢIV marcând un uşor progres a repurtat o victorie uşoară. Pensionarul lui Pavlic n'a avut adversar în această alergare. Va mai repurta multe victorii.*

● *DOR DE DUCĂ deşi a alergat mulţumitor nu putea face mai mult. Armăsarul antrenat de Gaidaev a dovedit totuşi că ştie să alerge.*

● *JACK a fost câtva timp în plutonul fruntaş. S'a stins însă, ne mai dând nimic pe linia dreaptă.*

● *FLORITA a concurat în regres. Pare că nu mai e în formă. Credem însă că această alergare se va pierde în numărul ei mare de performanţe bune.*

● *PETER GORDON era sever penalizat. Nu i se putea cere mai mult.*

● *ADAM impecabil condus de Gaidaev a reuşit o victorie semnificativă. Armăsarul este în mare formă. !inut cu prudenţă la locul doi şi trei el a demarat la 40 de metri de potou, ţintuind pe loc pe Săbioară. Conducătorul lui merită felicitări pentru felul cum şi-a condus pensionarul.*

● *SĂBIOARA lansată în fruntea plutonului în mod inutil, nu a mai avut resurse pentru lupta finală. O cursă de aşteptare ar fi fost mult mai favorabilă iepei Hergheliei naţionale Ruşeţu, decât felul cum a fost forţată pe primul kilometru. Pensionara lui Podoleacov este în formă şi-şi va găsi curând alergarea.*

● *A. 1 şi-a compromis şansa în galopurile pe care le-a dat. E drept că nu putea în condiţiile acestea să dea 40 metri adversarilor ei. A avut totuşi o porţiune pe care a mers foarte bine, adică valoarea-i reală, dar nu a perseverat în efort galopând.*

● *FĂT FRUMOS III n'a arătat o valoare prea bună.*

● *HAI HAI prezentată în mare formă de domnul Grăjdănescu şi-a corectat cu mai mult de o secundă jumătate recordul carierei. Incontestabil că iapa hergheliei Sterea este astăzi cea mai bună alergătoare de trei ani din ţară. A fost deasemenea avantajată de faptul că nu avea adversari lângă ea, astfel că nu a galopat. Condusă cu mult tact de Gram ea a repurtat o victorie grea, într'o cursă extrem de importantă. Prevedem acesteia o carieră de mare vedetă.*

● *JOPPA HANOVER, deşi a ameliorat propriul ei record în cursa fugită, nu a putut de cât să se plaseze a doua în clasamentul importantei alergări. Poate dacă Cercasov i-ar fi dat drumul mai din vreme, alergătoarea contesei Benckendorff ar fi ieşit învingătoare.*

In orice caz, cursa făcută de ea este extrem de bună, dovadă recordul înregistrat cu această ocazie, 1,21⁹. Iapa americană mai poate scădea recordul înregistrat în premiul Băneasa-Trap cu încă cel puţin o secundă. Este desigur cel mai valoros exemplar care a evoluat pe hipodromurile noastre.

● *AVION a galopat de două ori şi din această cauză a rămas la mare distanţă de primele două sosite. Cu toate acestea armăsarul doamnei Ionescu a marcat un timp excelent deşi a pierdut mult teren din cauza menţionată mai sus. De remarcat faptul că pe partea opusă tribunelor, pensionarul lui Pavlic care fusese ajuns de Joppa Hanover a mers mai mult de 80 de metri lângă campioană. Inseamnă că fiul lui Avanti II este un cal de o clasă foarte ridicată. Acesta şi Haron sunt desigur mândria crescătoriei indigene. Trecând la altă ideie, ajungem la concluzia că problema câştigătorului Derbyului, care pentru puţini nu era încă rezolvată, a căpătat o rezolvare definitivă, echivalentă unei axiome.*

● *JOLLY a mers pe prima parte a parcursului bine, dar apoi galopând în repetate rânduri a pierdut contactul cu micul pluton ieşind definitiv din cursă. Fără galop fiica lui Johannes este desigur o alergătoare de valoare, dar cum pensionara hergheliei Sterea obişnueşte să sară devine o iapă utilă, dar nu o vedetă.*

● *SZEGED a câştigat mai uşor decât s'a părut. După ce l-a lăsat pe Petruş să se distanţeze puţin de el, a terminat puternic întrecându-l de puţin. Un gât i-a ajuns la Tassopol ca să câştige alergarea. Dar dacă ar fi fost nevoe, fiul lui Imred ar fi atacat mai devreme şi ar fi câştigat desigur tot numai de un gât, căci cu atâta era mulţumit conducătorul şi proprietarul lui. Nu era nevoe să-l forţeze, deoarece chiar de ar fi terminat parcursul obei cu un timp mai bun tot n'ar fi putut un record mai iute decât al Joppei Hanover pentru a ocupa locul doi în clasamentul general al Premiului Băneasa-Trap. Armăsarul maghiar este incontestabil o vedetă a trăpaşilor noştri.*

● *PETRUŞ nu putea face mai mult, deoarece întâlnea un adversar net superior. Fiul lui Pajtas era net inferior lui Szeged. Pavlic a încercat să adopte o tactică diferită aceleia din eliminatorie şi să caute să scape de pensionarul lui Tassopol, dar aceste încercări au fost în van.*

Cu toate acestea armăsarul d-nei S. şi d-lui Iarosch, rămâne un element de elită.

● *GHIMP a concurat nesperat de bine. Armăsarul d-lui Stănciulescu este azi şi mai în formă ca oricând. Fiul lui Gordon Peter a fost în fruntea cursei până la intrarea pe linia dreaptă şi a înregistrat cu această ocazie un timp egal cu cel al celui mai bun record al său din carieră.*

Va învinge curând în curse în care nu este dinainte condamnat cum era în această alergare.

● *BEN HUR a marcat valoarea din ultimele lui performanţe. In această alergare nu avea nici o şansă, dar a fost alergat pentru premiul al patrulea pe care de altfel a reuşit să şi-l însuşească. E un cal nenorocit. Un cal bunicel, care e veşnic întrecut de alţii, ce este drept mai buni, iar dacă e alergat între cai care nu's vedete e totdeauna sever penalizat.*

● *NINON nu avea nici o şansă. Trebuia să marcheze un spor prea mare de valoare pentru a ocupa un loc în plasă.*

● *RÂMNICEANCA marcând un mare progres de aproape trei secunde a reuşit să câştige din nou. Pensionara lui Pavlic e în mare formă şi mai este capabilă să mai scoată câteva secunde.*

Situaţia jockeylor

N. Florescu	8
I. Oprescu	8
J. Gill	7
N. Ilinca	7
ê. Tassim	7
A. Cucu	6
M. Mullot	5
G. Horwath	4
St. Constantinescu	3
R. Vincent	2
Gh. Enescu	1
D. Popa	1
I. Tănase	1
C. Urdăreanu	1
R. Cristea	1

Băneasa-Trap; Ziua 2-a
MIERCURI 7 MAI
— PROGRAM DEFINITIV —

Premiul AIDA
Condiţie — 30.000 lei
1720 Ripensia.
1740 Ancuţa, Zanzibar, Walevska, Dry Dry.
1760 Opera.
1700 Ialomiţa (ex Ukelele), Liliac G.

Premiul RADAMES
Condiţie — 30.000 lei
2140 Brenn.
2160 Tutun, Domniţa Harry.
2180 Dorka, Clifford Hanover.
2200 Havana.
2220 Nation.

Premiul AMONASRO
Condiţie — 30.000 lei
1700 Pilot, Voinicu, Veturia, Săbioara.
1720 Atlantida, Adam, Chiquita, Fugar, Câmp, Viator.
1740 Habar, Chilipir.

Premiul AMNERIS
Condiţie — 30.000 lei
2100 Mura, Sultana, Va-ta, Pinkerton, Dor de Ducă.
2120 Handicap, Beţiv.
2140 Brenn, Ciclop, Ghimp.
2220 Bruma II.

Premiul TOSCA
Performanţă — 30.000 lei
1700 Bistricioara, Ulis.
1720 Paj Axtell, Florita, Spic, Peter Gordon, Zenit, Geisha, Eol.
1740 Floare, King Worthy, Ciclop, Kamaa, Helen Halpin, Columbus, Titan.

Premiul CAVARADOSSI
Record — 30.000 lei
2100 Allah, Floriţa, Cartuş, Săgeata.
2120 Arama, Extra.
2140 Vuet, Bruma II, Busuioc, Diadia Lul, Nineta.
2100 Brebenea, Domniţa Harry.
2180 Dorka, Ben Hur, Eftin, Nation.
2200 Clifford Hanover.

Premiul ANGELOTTI
Handicap — 20.000 lei
1700 Vlădaia, Mioriţa II.
1720 Vedeta, Faust, Fidel.
1740 Mişu, Cobza, Wanda, Cimbric.
1760 As Worthy, Hulda, Happy End, Dracu, Doina IV Râuleţ.
1780 Uria.
1800 Cojeanca, Râmniceanca, Amok II, Miss Texas, Ropot.
1820 Talisman, Union, Iarba, Dry Dry, Bănuţa, Lilia, Halal, Odessa.

Premiul SCARPIA
Handicap — 20.000 lei
2100 Olga.
2120 Uria, Victoria.
2140 Ciuruc, Miss Texas, Ropot, Talisman, Iarba, Chiot.
2160 Făt Frumos II, Ikar, Halal, Odessa.
2180 Crisantema, Tais, Fusta II.
2200 Luminiţa, Vrăjitor, Făt Frumos III.
2220 Rozina, Voinicu, Atlantida, Săbioara, Veturia.
2240 Chiquita.

RUGBY

Sportul Studenţesc terminând la egalitate cu Viforul Dacia, se poate considera campion naţional pe acest an

Singurul învingător al zilei C.F.R. deoarece şi T.C.R.-Stadiul Român a terminat nedecis

Ieri a fost o zi decisivă pentru clarificarea campionatului naţional de rugby.

Matchul zilei între Sportul Studenţesc şi Viforul Dacia s'a terminat la egalitate, după o dispută aprigă dar numai atât.

La fel şi matchul dintre Stadiul Român—T.C.R.

Singurul învingător al zilei a fost C. F. R. care a dispus de Victoria cu 13—3.

In urma jocului prestat eri, de echipele fruntaşe constatăm cu părere de rău că este mult sub valoarea celui din trecut.

Cauza se ştie : e aceiaşi.

Jucătorii din ultimul timp cari nu mai dau randamentul cerut. Până nu se vor primeni cadrele cu elemente tinere rugbyul va decade.

Tinerii cari au fost introduşi în echipele prime, au dat deplină satisfacţie întrecând „vedetele".

Deci speranţele se îndreaptă spre tineret care a îndrăgit acest sport.

In urma rezultatelor de ieri, Sportul Studenţesc nu mai poate pierde locul prim şi Viforul Dacia pe cel secund.

Pentru locurile 3 şi 4 lupta se va da între Stadiul Român şi T. C. R.

La fel este lămurită situaţia şi la categoria II-a unde tot Sportul Studenţesc va fi sigur campion.

SPORTUL STUDENŢESC ŞI VIFORUL DACIA AU TERMINAT LA EGALITATE

0—0

Derbyul campionatului naţional de rugby jucându-se ieri între Sportul Studenţesc şi Viforul Dacia s'a terminat la scor alb după un match aprig disputat însă în mare parte lipsit de spectaculozitate.

Echipele nu au arătat forma din trecut, jucând mai mult pe înaintare, singurul compartiment care a corespuns. Liniile de trei sferturi bune în apărare, în atac fiind aproape inexistente.

Rezultatul matchului trebue să mulţumească ambele echipe, deoarece au fost de forţe egale, astfel că o victorie de partea uneia nedreptăţea pe cealaltă.

D-lui Vicenzio Fanella, care a arbitrat excelent, i s'au aliniat următoarele formaţii :

SPORTUL STUDENŢESC : Dan Ionescu, Damian, Andrieş, Dănilă, Popa, Dan Iovănescu, Dinescu, Diaconu Teodorescu Sadoveanu, R. Cameniţă, Costescu, St. Ionescu, Adam, Pârcălăbescu.

VIFORUL DACIA : Jianu, Vulescu, Nicu Nicolau, Gh. Vasilescu Marcu Nicolau, Comănescu, Traian, Sterian C., Câşu Anastasiade, Fanella-Boeru, Sedey, T. Krantz, Kurtzbauer, Grigorescu Naum.

Despre joc nu avem mult de scris deoarece s'a jucat în ambele părţi cu aceiaşi tactică pe înaintare şi rar pe 3/4. Dominările au fost egalate, atât în joc de câmp, la tuşe şi grămadă.

Singurele momente emoţionante au fost când Gică Vasilescu a trecut prin toată apărarea universitară în stil personal, dar a fost ajuns şi placat de Dănilă ; deasemenea o sarje universitară plecată de la înaintare şi terminată la aripă cu un placaj sec al lui Vulescu.

In ultimele minute, Vif. Dacia prin Kurtzbauer a ratat cu puţin o lovitură liberă trasă dela 40 m.

Viforul Dacia a fost lipsit de serviciile a trei titulari din cei mai valoroşi : Calistrat, Covaci şi Bolţeanu, iar Sportul Studenţesc de Riegler şi Diamandy.

Remarcăm dela Sp. Studenţesc pe Pârcălăbescu, Adam, St. Ionescu, Cameniţă, Diaconu, Dinescu şi Andrieş, iar dela Viforul Dacia pe Câşu Anastasiade, Nicu Nicolau, Vulescu Kurtzbauer, Gică Vasilescu, Sedey şi Naum.

STADIUL ROMAN A DOMINAT, DAR A TERMINAT LA EGALITATE CU T. C. R.

0—0

Al doilea match important al zilei jucat între Stadiul Român şi T. C. R. s'a terminat tot la scor alb, netranşând nici de astădată rivalitatea între aceste două cluburi.

Jocul de valoare redusă, închis şi mai mult pe înaintare.

Stadiul Român s'a prezentat cu echipa complectă, a dominat în majoritate, meritând să câştige, însă T. C. R., deşi cu lispuri de echipă, a ştiut să se apere.

S'au remarcat dela St. Român : Virgil Ioan, fraţii Munteanu, Gh. Ionescu, T. Ioan, Argeşiu, Gheorghiade şi Slobozeanu ; iar dela T. C. R. : Toma Moldoveanu, Monj, Mateescu, Nelu Popa şi Popovici II.

Formaţiile :

ST. ROMAN : Tudor Ioan, Virgil Munteanu, Cornel Munteanu, Ştefănescu, Ghiorghiade, Turuţ, Fl. Ghiondea, Gică Ionescu, M. Vardala, Argeşiu, Crivăţ, Ghiondea II, Slobozeanu, Glăvan, Virgil Ioan (Copitan).

T. C. R. : T. Moldoveanu, Popovici L., Ghica S., Popa, Exarhu, Parascu, Popovici II, Ieremia Frăţila, C. Popescu Mateescu, Manj, Zisu, Tănase.

C. F. R. — VICTORIA

13—3 (3—0)

In faţa unei asistenţe record pe terenul său, C. F. R. în formă bună a învins pe Victoria care s'a prezentat peste aşteptări de bine, însă numai o repriză, când a fost condusă numai cu 3—0.

După pauză, Victoria resimţindu-se a cedat cadenţa permiţând C. F. R. să marcheze pentru a-şi asigura victoria.

Jocul a fost viu disputat învingând echipa cea mai bună.

Au marcat pentru C. F. R. : Onţică 2, Cocor şi State din dropgoall, iar pentru Victoria Dumitrescu.

S'au remarcat dela C. F. R. : Onţică, Cocor, Stănase, N. Ionescu I şi II, State şi Körner. Dela Victoria : I. C. Petrescu, Ioan Costel, Armăşel şi Marinescu.

Formaţiile :

C. F. R. : Körner, State, Ionescu I, Onţică, Cocor, Coca, Ţapu, Clinciu II, Zamfir I, N. Ionescu II, Stănase, Stănciulescu, Ţenescu, Bâtu.

VICTORIA : Marinescu, Vienescu, Dumitrescu, Piduty, Armăşel, Manciu, Ianculescu ; Ioan Costel, Dan Niculae, Iordănescu, Alexandrescu, Zaman, Ganea, Gherculescu, I. C. Petrescu.

REZULTATELE TEHNICE
ONOARE

SP. STUD. — VIF. DACIA 0—0.
ST. ROMAN — T. C. R. 0—0.
C. F R. — Victoria 13—3 (3—0).

CATEGORIA II-a

Sp. Stud. — Vif. Dacia 10—3.
Politehnica — C. F .R. 6—3.
T. C. R. — St. Român 6—8.
Av. Sportiv — Victoria 7—3.

CLASAMENTELE
ONOARE

Sp. Studenţesc	10	8	2	0	152	27=28
Vif. Dacia	11	7	2	2	254	38=28
T. C. R.	10	5	1	4	93	75=22
C. F. R.	10	5	1	4	65	68=20
St. Român	9	4	2	3	70	56=19
R. C. 13	9	1	0	8	40	161=11
Victoria	9	0	0	9	17	263= 9

CATEGORIA II-a

Sp. Stud.	10	10	0	0	201	18=30
T. C. R.	10	8	0	2	67	86=26
Vif. Dacia	10	6	1	3	147	61=23
Politehnica	5	3	1	1	33	9=12
Victoria	10	2	0	8	56	150=11
St. Român	9	1	0	8	21	171=11
Av. Sportiv	4	1	1	2	7	34= 7

FLORIN BRATAN

Inaugurarea Armei Sportive a Asoc. Sp. P. T. T.

In faţa unei asistenţe numeroase şi a directorului general al P. T. T. d. colonel Teodorescu, subdirector ing. Costacea şi locţiitorului preşedintelui asoc. sp. P. T. T. Gârdu, s'a inaugurat arena sportivă P. T. T. din strada Dristor.

Vechii sportivi ai P. T. T.-ului au strâns din nou rândurile şi au format echipe de rugby, voley şi basket care credem că vor activa cu acelaş succes şi entuziasm din trecut.

In echipa de rugby şi-au făcut reintrarea cu această ocazie vechii jucători : Solidu Niculescu, Florea, Păcuraru, Epure, Mamoliu şi alţii.

Jocul s'a terminat la egalitate 3-3 — rezultat care oglindeşte forţele echipelor.

REGATE

Rezultatul primelor concursuri de regate pentru Yola olimpică de la Herăstrău

Ieri dimineaţă, pe lacul Herăstrău, în regia Yacht Club-ului Bucureşti, s'au disputat primele regate de antrenament pentru Yola olimpică.

Pe un vânt potrivit, s'au alergat câte trei ture, atât la categoria seniori, cât şi la categoria juniori.

Rezultatele înregistrate au fost destul de bune, avându-se în vedere că după o pauză atât de lungă, startul ambelor regate a fost animat de prezenţa a câte 9 ambarcaţii :

REZULTATELE TEHNICE LA SENIORI

1. Gelles Victor
2. W. Strolim
3. Petre Fournaraky

REZULTATELE TEHNICE LA JUNIORI

1. Giuglio Benedetti
2. Sandu Ghica
3. Radu Ganea.

Ambele regate s'au alergat pe un traseu de formă triunghiulară, totalizând 2500 m., şi fiecare regată a durat 35 minute, ceiace ne îndreptăţeşte să afirmăm că forţa vântului a fost destul de tare, obligând pe concurenţi să întrebuinţele toate cunoştinţele tehnice şi tactice, pentru a se clasa la loc onorabil.

CICLISM

Convocare

■ Toţi conducători de grupări şi suporterii sunt convocaţi astăseară la ora 8.30, în sala de sus a restaurantului „Helveţia", în vederea unei însemnate consfătuiri.

ATLETISM

Viforiştii s'au antrenat eri

Rezultate excelente

Nouile achiziţii au dat completă satisfacţie

Eri dimineaţă, pe Velodromul din şos. Ştefan cel Mare, a fost din nou animaţie.

Atleţii Viforului Dacia, au ieşit din bârlogul inactivităţii, scoţându-şi la „aer" copiii cu cari, slavă Domnului, clubul e suprapopulat.

A fost un antrenament fără pretenţii, dar suficient de transparent pentru cei dornici să cunoască situaţia actuală a clubului dela Floreasca.

Pe lângă cadrele vechi ale clubului, a ieşit ca din pământ o pleiadă de tineri, unii de 12 şi chiar 10 ani, tineri dornici să se iniţieze în tainele sportului atletic.

E într'adevăr o mare performanţă pentru clubul Viforul Dacia.

Rezultatele technice nu interesează.

Suntem la deschiderea sezonului şi nu se poate pretinde mai mult.

REZULTATE TEHNICE

Categoria copii sub 14 ani
50 m. plat (18 concurenţi)
Finala

1. Peristeri V. D.) 7".
2. Crişan (V. D.) 7"3.
3. Ouatu (V. D.) 7"5.

Lungime (8 concurenţi)

1. Peristeri (V. D.) 4,83 m.
2. Drăgan Teodor (V. D.) 4,75 m.
3. Candacci C. (V. D.) 4.68 m.

Categoria începători
Finala 60 m. plat (24 concurenţi)

1. Popescu Mihai (V. D.) 7"8.
2. Cotruţă (Leonida) 8".
3. Petrescu (V. D.) 8"3.

Lungime (9 concurenţi)

1. Faur (V. D.) 5,97 m.
2. Mihai Jean 5,25 m.
3. Cornel M. (V. D.) 5,07 m.

Înălţime (5 concurenţi)

1. Popescu Ş. (V. D.) 1,67 m.
2. Faur Paul (V. D.) 1,50 m.
3. Ene Ioan (V. D.) 1,45 m.

Disc (5 concurenţi)

1. Faur P. (V. D.) 26,87 m.
2. Tăbârcea (Vict.) 26,31 m.
3. Ionescu (V. D.) 23,96 m.

Greutate (3 concurenţi)

1. Tăbârcea (Victoria) 10,97 m.
2. Faur P. (V. D.) 9,61 m.
3. Bărbulescu T. (V. D.) 9,21 m.

1000 m. (18 concurenţi)

1. Apostol N. (St. R.) 2'59"8.
2. Lupu S. (St. R.) 3'02"9.
3. Petrescu Gh. (V. D.) 3'03"1.

CATEGORIA JUNIORI

80 m. plat (6 concurenţi)

1. Gheorghiade Dan (V. D.) 10"1.
2. Faur Paul (V. D.) 10"2.
3. Şerban Popescu (V. D. 10"3.

Disc (5 concurenţi)

1. Gheorghiade (V. D.) 29,97 m.
2. Martinaş (Vict.) 28,95 m.
3. Cristescu (V. D. 23,48 m.

3000 m. (6 concurenţi)

1. Cristodorescu Alex. (V. D.) 10"04'8.
2. Fătu Victor (V. D.) 10"17'6.
3. Niculae Niculae 10"18'5.

h. c. Ahmed Suliman (St. R.) 10'02"1.

1500 m. (21 concurenţi)

1. Sebastian Popescu (V. D.) 4'42"6.
2. Adaus Traian (V. D.) 4'47"8.
3. Marinescu Marian (V. D.) 4'59"2.

h. c. Ahmed Suliman (St. R.) 4'38"1.

h. c. Aurel Lupan 80 m. plat 10"1.

h. c. Anastasiu Tase 80 m. plat 10"1.

Înălţime (5 concurenţi)

1. Gheorghiade Dan (V. D.) 1.60 m.
2. Covaci Dumitru (Ind.) 1.50 m.
3. Săndulescu V. (V. D.) 1.45 m.

Lungime (6 concurenţi)

1. Gheorghiade Dan (V.D.) 6.18 m.
2. Covaci Ioan 5.58 m.
3. Martinaş Victoria 5.35 m.

h. c. Anastasiu Tase (V. D.) 6.03 m.

Greutate (5 concurenţi)

1. Gheorghiade Dan (V. D.) 10,83 m.
2. Martinaş (Vict.) 9,93 m.
3. Cristescu (V. D.) 8,30 m.

h. c. Negru Dionisie (V. D.) 11,21 m.

4 × m. plat (2 echipe)

1. V. D. (Gheorghiade Dan, Popescu Şerban, Faur, Anastasiu Tase) 47"2.
2. V. D. (Sebastian, Eftimescu, Adaus, Mihăescu) 48"3.

Cea de a patra probă de marş a sezonului

a fost câştigată de Mihail Iorgulescu

Marşul, sportul atât de puţin practicat de masa Sportivilor noştri, îşi continuă prodigioasa activitate prin organizare de probe populare.

Piedicele ce se pun în calea promovări acestui sport sunt trecute cu succes.

Eri spre exemplu, cu tot timpul ploios şi lipsa mijloacelor de locomoţie concursul s'a disputat.

La orele 9, când s'a dat plecarea, am constatat că oficialii şi mărşăluitorii erau aproape toţi prezenţi.

Proba de antrenament de ieri trebue să recunoaştem că a avantajat mai mult pe mărşăluitorii care luau parte şi contact pentru prima oară cu pista şi terenul.

Astfel Pavel, Iorgulescu, Beza, Mitrea, obişnuiţi în parcursuri de 10, 12 şi 15 km. au fost dezavantajaţi.

Revenind la cursă trebue să recunoaştem că nu a mai avut nota de spectaculozitate a ultimelor probe. Pavel şi-a făcut totuşi o reintrare promiţătoare, iar mersul corect, de adevăraţi mărşăluitori, al lui Beza şi Mitrea, demn de urmărit. Ceilalţi, afară de câţiva, au fost în notă.

Cursa nu a avut istoric. Pe prima parte Iorgulescu merge alături de Pavel şi Paraschivescu, pentru ca apoi să se distanţeze. In rest lupta dintre Beza Tucă şi Paraschivescu.

REZULTATELE TECHNICE

1. Mihai Iorgulescu (Venus) 35 m. 34 s. ;
2. Pavel D-tru (St. R.) 36 m. 20 s. ;
3. Paraschivescu D-tru (Leonida) 37 m. 14 s. ;
4. Beza C-tin (C. F. R.) 37 m. 20 s. ;
5. Tucă V. (Leonida) 37 m. 45 secunde ;
6. Valeriu Mitrea (S. A. R.) 38 m. 30 s. ;
7. Chirvase D-tru (Leonida) 40 m. 20 s.

COMUNICAT

Pentru complectarea Comitetului Ligei de atletism Muntenia, se pune în vedere tuturor cluburilor din Capitală să-şi desemneze delegaţii respectivi, cari vor reprezenta gruparea la adunarea generală ce va avea loc în seara zilei de Marţi, 6 Mai 1941, ora 20, în localul F. R. A. din calea Victoriei.

Delegaţii vor fi recunoscuţi în baza unei procuri din partea grupării,

VOLLEYBASKET-BALL

La volley-ball masculin:

Colţea a câştigat cupa „Ştefan cel Mare"

La basket ball masculin finalişti:

V.S.C. şi Colţea

Eri s'a disputat pe terenurile facultăţii de drept ultima etapă a cupelor „de iarnă" caracterizată prin multe forfeituri la volley-ball masculin şi jocuri disputate la basket.

Finala cupei „Ştefan cel Mare" a fost câştigată de Colţea care a învins uşor în două seturi pe Avântul Sportiv.

In finala cupei „Ardeal" pentru basket-ball masculin, s'au calificat după matchurile semifinle de ieri V. S. C. şi Colţea. Primii cu învins pe Juventus, iar secunzii tot atât de uşor pe Sportul Studenţesc.

TEREN FACULTATEA DE DREPT
VOLLEY-BALL MASCULIN
CUPA ŞTEFAN CEL MARE
E. F. A. VIITORUL FORFAIT DUBLU
V. S. C. — E. F. A. 15-0; 15-0
FORFAIT
C. F. R. — INAINTE 15-0; 15-0
FORFAIT
DREPTATEA 9.40 — INAINTE 15-2; 15-9

Dreptatea s'a prezentat cu o formaţie mai bună decât Inainte care nu şi-a putut aduna azi toţi jucătorii.

Lupta a fost disproporţionată deoarece deoparte erau cinci jucători iar de cealaltă parte doar unul.

A fost o victorie pe drept câştigată jucătorii Dreptăţii fiind mai buni.

FINALA CUPEI „ŞTEFAN CEL MARE"
COLŢEA — AVANTUL SPORTIV 15-14; 15-9

Finala cupei „Ştefan cel Mare" dintre Colţea şi Avântul Sportiv a revenit primilor care au reuşit să învingă mai uşor decât se aştepta chiar în două seturi.

La începutul partidei jocul a fost foarte animat nici una din echipe neputându-se distanţa Herold şi Ţeţu anihilându-se unul pe altul.

Profitând de faptul că jucătorii Colţei nu s'au înţeles câteva momente Avântul i-a conducerea

Insistând din ce în ce mai mult „roşii" obţin chiar set-ball la opt.

Colţea are o revenire puternică şi rezultatul s'a văzut Colţea a învins şi îl depăşesc chiar învingându-l cu scorul de 15-14.

La reluare Avântul pare dezorientat şi nervos că a pierdut primul set, singuri Ţeţu şi Dan Plopeanu mai arătând câte ceva bun.

„Verzii" în astfel de condiţiuni şi-au putut impune jocul, iar rezultatul s'a văzut Avântul fiind învins uşor la 9.

Invingătorii au prezentat o echipă redutabilă toţi jucătorii comportându-se bine. Atât paseurii cât şi trăgătorii au fost în formă bună şi rezultatul s'a văzut. Colţea a învins pe merit un adversar mai slab.

Avântul Sportiv a fost dezavantajat în primul rând de faptul că a jucat în cinci, iar în afară de acest lucru, nici nu s'au înţeles.

Echipele au prezentat următoarele formaţii:

Avântul Sportiv: Romulus Ţeţu, Dorel Scorţeanu, Gicu Constantinescu, Dan Plopeanu şi Toma Lucian.

Colţea: Costy Herold, Gică Petrescu, Florin Popescu, Hantzi Dlugosch, Cicero Danielescu şi Bebe Ţipărescu.

S'au remarcat: Costi Herold, Gică Petrescu (Colţea) şi Ţeţu Romulus, Dan Plopeanu (Avântul Sportiv.

V. S. C. — INAINTE 15-14; 15-2

V. S. C. fiind mult mai bun după ce s'a distrat primul set, a jucat corect în partea doua a matchului câştigând cu uşurinţă.

S'au remarcat: Nae Furlungeanu, Chiriac (V. S. C.) şi Bordeanu, Arţăreanu (Inainte).

BASKET-BALL MASCULIN
SEMIFINALELE CUPEI „ARDEAL"
V. S. C. — JUVENTUS 32-29

„Dracii roşii" au repurtat eri o nouă victorie în cadrul cupei „Ardealul" învingând de astă dată pe Juventus.

Jucând mai serios ca niciodată V. S. C. a reuşit să dispună în mod categoric de Juventus în primul bine.

V. S. C. a condus timpul jocul Juventusul fiind departe de a-i periclita victoria.

Câştigând această semifinală, V. S. C. s'a clasat în finala cupei „Ardeal" când va întâlni pe Colţea.

Echipele au prezentat următoarele formaţii:

V. S. C.: Prunescu Mihai, Marinescu Dumitru, Prunescu Ştefan, Dragomirescu N., Sultănescu Constantin, Brătan Florin.

Juventus: Tulbure Ardeluş, Tony Kastner, Zissu Teodoru, Boeru, Roşu.

S'au remarcat: Prunescu Mihail, Sultănescu Constantin (cât timp a jucat serios) **V. S. C.**, iar Boeru şi Tony Kastner **Juventus.**

COLŢEA — SPORTUL STUDENŢESC 64-44 (32-13)

Colţea a învins definitiv şi fără apel pe obositul Sportul Studenţesc. Putem spune chiar că de când a demisionat Sinu Săcleanu, Sportul Studenţesc a fost într'un declin continu, ieri jucând catastrofal.

Echipa Sportului aşa cum este alcătuită în momentul de faţă nu mai poate juca nicidecum un rol important în basket-ball-ul românesc, mai cu seamă dacă Dudu Riegler se va retrage şi el după cum a anunţat

Dacă „Universitarii" au câştigat matchul cu Juventus în care tot timpul au fost conduşi, de astă dată li s'a înfundat.

Tot timpul Colţea a jucat ca şi când ar fi fost singură pe teren şi chiar când a fost descomplectată prin eliminarea a doi jucători, a ştiut să-şi facă jocul.

Echipele au prezentat următoarele formaţii

Colţea: Florin Popescu, Ovidiu Belitoreanu, Costy Herold, Gică Petrescu, Hantzi Dlugosch şi Bebe Ţipărescu.

Sportul Studenţesc: Puiu Popescu, Dudu Riegler, Bică Grigorescu, Dan Ionescu, George Niculescu, Moţu Russu, Bălteanu Petre, Decebal Ghiţescu.

NIKY DRAGOMIRESCU

BOX

Astăzi la Leipzig

Gheorghe Popescu

boxează pentru prima oară în Germania

Şerbănescu infruntă pe Haymann

Prima deplasare în străinătate din anul acesta a boxeurilor noştri profesionişti, este aceia efectuată de Gheorghe Popescu, campionul nostru naţional de categoria până şi Vasile Şerbănescu, cari boxează în Germania.

Compatrioţii noştri urmează să înfrunte astăzi la Leipzig, pe adversarii desemnaţi de organizatorii germani, respectiv pe Karl Beck şi Kurth Haymann.

Meritul perfectării acestor întâlniri revine lui Vasile Şerbănescu, care are legături cu promotorii Reichului, pe ringurile cărora a boxat în ultima vreme destul de des.

KARL BECK, AL 10-lea ADVERSAR STRAIN

Intâlnirea de astăzi, este a zecea dispută, internaţională, din cariera campionului nostru de categoria până.

In afara hotarelor ţării noastre, Gheorghe Popescu nu a boxat decât de 6 ori până la matchul împotriva lui Karl Beck.

A debutat pe un ring străin în anul 1936, la Paris, când a învins la puncte pe Francisc Augier, fost campion al Franţei.

După un an s'a reîntors la Paris, învingând prin abandon în repriza a 6-a, de data aceasta, pe Kid Hermal.

Opus în luna Februarie lui Frank Harsène, a terminat la egalitate.

Spre sfârşitul lunei a trecut în Belgia, la Bruxelles, unde a întâlnit pe Phil Dolhem, fostul campion european, învinsul lui Lucian Popescu, mort pe câmpul de onoare, cărui i-a ţinut piept pierzând puţin la puncte.

Ultimul match internaţional l-a susţinut în anul 1939, la Paris, împotriva franco-italianului Signorino în care, după o luptă scurtă, din cauza unei răniri, a fost silit să abandoneze, în rondul trei.

Pentru campionul nostru, numeric, matchul dela Leipsig, este a 43-a dispută, în care s'a angajat, de când a îmbrăcat mănuşile pentru prima oară, la data de 19 Martie 1927, într'o întâlnire publică.

Este meritul lui Gh. Popescu de a fi câştigat de 28 ori, terminând de 5 ori la egalitate şi pierzând doar în nouă rânduri iar ca profesionist numai de 6 ori.

In ce priveşte pe adversarul său, menţionăm că acesta a câştigat în anul 1936 campionatul Germaniei la categoria până, bătând la puncte pe Hans Schiller, învinsul lui Lucian Popescu.

Timp de 4 ani, campionul şi-a apărat titlul cu succes împotriva pretendenţilor, până când a fost provocat de Ernest Weiss, în cursul anului trecut, şi punându-şi titlul în joc a cedat la puncte vienezului.

In Spetmebrie 1939, Karl Beck şi-a încercat şansele în categoria imediat superioară, în faţa danezului Karl Andersen, învingătorul lui Gh. Covaci, fost campion la titlul Europei de categorie uşoară.

După o luptă îndârjită a fost declarat învins la puncte.

Karl Beck este un pugilist în plină maturitate, technic şi rezistent. Nu a înregistrat decât în rare ocaziuni înfrângeri prin scoatere din luptă .

Faţă de un asemenea adversar, misiunea lui Gheorghe Popescu este destul de dificilă.

Cum însă ploeşteanul s'a pregătit cu o deosebită seriozitate, pentru această deplasare, iar pe de altă parte cunoscând dorinţa sa de a obţine victoria pentru a-şi asigura un nou match, credem că debutul compatriotului nostru în Germania, va echivala cu o nouă victorie.

INTRE ŞERBANESCU ŞI HAYMANN

Pentru cel de al doilea ospete al arenei „Albert Halle" din Leipzig, — Vasile Şerbănescu, fost campion la toate categoriile — întâlnirea cu Haymann, este a 20-a dispută, în care s'a angajat, pe un ring străin.

In Germania, Vasile Şerbănescu, se află pentru a 6-a oară, fără ca până în prezent să fi câştigat vre-o partidă.

De data aceasta, fostul campion naţional este opus unui adversar de o valoare apropiată de aceia pe care o reperzintă Şerbănescu.

Kurth Haymann este un boxeur tânăr, curajos, în deajuns de rezistent.

A întâlnit în cariera sa pugilişti redutabili ca Hower, Koelblin, Walttr Neusel, etc.

Cu ultimul a boaxt în luna Februarie 1941 şi a pierdut prin k. o. în repriza 4-a.

Favoritul întâlniri dintre Şerbănescu şi Haymann rămâne însă germanul, care este avantajat şi de faptul că nu suportă oboseala unei deplasări.

Pe Velodrom

Ultima etapă a cupelor de iarnă a fost lipsită de jocuri

Stadiul Român a câştigat finala categoriei II volley-ball femenin

Eri a fost programată ultima etapă a cupelor de iarnă. Ne aşteptam ca în această ultimă etapă să asistăm la jocuri disputate. Speranţa noastră şi mai ales a spectatorilor a fost spulberată deoarece din cele opt partide programate nu s'a disputat decât una, finala cat. II fete. Un fapt trebue remarcat că pe teren s'au prezentat numai patru echipe. Incă odată s'a dovedit neseriozitatea echipelor cari au participat la aceste cupe de iarnă.

Cu aceste matchuri au luat sfârşit aceste cupe. Astfel că vom vedea cum se vor prezenta echipele în campionatul care începe în ziua de 10 Mai.

STADIUL ROMAN—VIF. DACIA 15-1, 15-12, 15-13

Jocul finală al categoriei II de volley-ball femenin a fost câştigat de Stadiul Român. Cu toate că nu a fost favorit, a câştigat-o pentru că a jucat mai decis.

Primul sett după cum se vede a fost câştigat la 1. In settul II, Vif. Dacia conduce cu 11-1 şi se părea că va câştiga. Stadiul Român îşi revine şi incet-incet, egalează şi câştigă la 12. In settul trei lupta a fost mai frumoasă şi a fost câştigat la 13. Cu acest sett partida este câştigată de „stadiste, cari vor juca în viitorul campionat la cat. II.

S'au remarcat: Maria Dobrescu (St. R.) şi Mary Crişan (V. D.).

Credem că şi Vif. Dacia va fi promovat având o echipă bună. Rămâne de văzut cum va hotări Federaţia de Volley şi Basketball

Iată celelalte partide cari trebuiau să se dispute:

Fortuna 940 — Vulturaşul forfait ambele echipe.

Minerva — Pebe 15-0; 15-0 forfait.

Minerva — Victoria (începători) 15-0; 15-0 forfait.

Inainte — St. Român (începători) 15-0; 15-0 forfait.

Radu-Vodă — Vulturaşul 15-0, 15-0 forfait.

Minerva — Fortuna 940, 15-0; 15-0 forfait.

Radu-Vodă — Dor de Ducă (începători) forfait ambele echipe.

A doua etapă

a Campionatului Universitar de volley-ball

A doua etapă a campionatelor Universitare s'a disputat ieri după amiază pe terenurile facultăţii de medicină.

Matchurile au fost foarte disputate în special în seria II-a unde clasamentul s'a încurcat prin înfrângerea medicinei din partea Academiei Comerciale şi înfrângerea acesteia din partea Politehnicei, care la rândul ei a fost învinsă în prima etapă de Medicină.

Deci sunt trei echipe cu câte o înfrângere astfel că vor trebui rejucate aceste matchuri.

REZULTATE TEHNICE:

Politehnica II — Farmacia 15-9; 12-15; 15-8.

Politehnica II — Ştiinţe 15-6; 15-6.

Teologie — Ştiinţe 15-7; 15-10.

Drept — Politehnica II 15-9; 15-14.

Politehnica II — Litere 15-0; 15-0 forfait.

Politehnica I — S. U. E. F. 15-6; 15-9.

Academia Comercială — Medicina 15-14; 15-17; 16-14

Politehnica I — Academia Comercială 15-13; 18-15; 15-9.

Toate grupările divizionare din Timișoara se vor retrage din divizie și vor disputa un campionat aparte?

Am scris acum câteva zile — reproducând declarația unui conducător timișorean, făcută într'un cerc de sportivi — că după terminarea actualului campionat Ripensia se va retrage din Divizia Națională A.

Știrea ne-a fost confirmată eri de unii jucători timișoreni, cu deosebirea că aceștia au adăugat că este vorba de o retragere masivă a echipelor timișorene din cele două Divizii Naționale.

Aceste grupări, în număr de șapte (Ripensia, Rapid, Electrica, C. F. R., Chinezul, C. A. M. T., și Politehnica), vor înainta un memoriu federației prin care vor arăta că se retrag din motive de ordin financiar, din cauza prea multor deficite, și vor juca într'un campionat aparte.

Cum se vede, este vorba de o veche poveste. Căci timișornii au mai anunțat și acum un an, aceeași retragere, dar lucrurile s'au oprit la intenție pentrucă retragerea nu s'a produs.

Și povestea s'ar putea întâmpla și anul acesta.

Școala O. Infanterie (copii trupă) - Reg. 6 Mihai Viteazul (copii trupă) 5-0 (3-0)

Pe terenul A.N.E.F. s'a disputat matchul dintre formațiile copiilor de trupă ale Școalei de Ofițeri Infanterie și Reg. 6 Mihai Viteazul.

S. O. I. având o formație omogenă a învins cu 5-0 prin punctele marcate de Ploeșteanu (2), Bărbulescu (2) și Ioniță.

Paza (Zimnicea) a învins C. F. R. (Vâlcele) cu 10-1 (5-0)

Zimnicea, 4. — Duminică dimineața s'a disputat în localitate matchul de foot-ball dintre formația locală Paza și C. F. R. din Vâlcele. Spre surprindere generală, matchul s'a terminat cu victoria categorică a Pazei, la scorul de 10-1 (5-0). Paza a jucat foarte bine, în timp de feroviari n'au arătat nimic.

Punctele pentru învingători au fost marcate de Ziana (min. 15, 25, 43, 89), Filip II (min. 30 și 75), Filip I (min. 55), Panțurescu (min. 45), Văduva (min. 83) și Angelescu în propria-i poartă în min. 47. Pentru C. F. R., punctul de onoare a fost marcat de Niculescu din 11 m. în min. 70. Dela învingători toată echipa s'a comportat peste așteptări și în special noul centru atacant Ziana care promite mult.

Dela învinși n'am putut remarca pe nimeni. Echipele au prezentat următoarele formații:

Paza: Alexandrescu, Anton Popescu, Georgescu, Săraru, Filip I, Dudescu, Văduva, Panțurescu, Ziana, Oțoi, Filip II.

C. F. R.: Cojocaru, Popa, Angelescu, Vasilescu, Anastasiu, Mihăilescu, Bădulescu, Florescu, Niculescu, Pandele, Ionescu.

In fața a 18.000 spectatori Cehia și Moravia au terminat la egalitate: 5-5 (3-3)

Trei selecționate pragheze au jucat la Brno, Pardubice și Kladno

Praga, 4 (Serviciul nostru special). — Astăzi nu s'au disputat matchuri de campionat. Ziua a fost rezervată selecționatelor de orașe și de regiuni, înregistrându-se următoarele rezultate:

Praga: Cechia - Moravia 5:5 (3:3).

Au asistat 18.000 de spectatori și au marcat: Bican (2), Riha (2), Ludl pentru Cechia și Wyman, Shimek, Ploc, Merka și Shimek pentru Moravia.

Pardubice: Praga-Pardubice 3:1 (3:0).

Au marcat: Voska (2), Preiss pentru Praga.

Brno: Praga - Brno 1:1 (1:0).

Pentru Praga a înscris Holski.

Kladno: Praga - Kaldno 2:1 (0:0).

Au marcat: Vlasko și Svetlera pentru Praga și Froniek pentru învinși.

CUPA UNGARIEI

Budapesta, 4 (Serviciul nostru special). — In cadrul Cupei Ungariei azi s'au obținut următoarele rezultate:

Budapesta: Törekvés-Gazgyar 3:0.

Kispest-Gamma 3:0.

Szolnok: Szolnok - Tokod 2:0.

Salgotarjan: SBTC-Electromos 1:0.

Reiter va fi suspendat pentru neprezentare la Match?

Din echipa României de Vest, care a jucat ieri pe arena Venus, a lipsit — cum s'a văzut — Reiter, pe care conducătorii timișoreni l-au anunțat ca făcând parte din selecționată.

Dacă nu a jucat, asta nu este nici vina noastră și nici a oficialilor, ci a lui Reiter, care — deși i se cumpărase bilet de tren — nu s'a prezentat la gară.

Lipsa aceasta este foarte probabil că va fi sancționată de conducători, de oficialitate, pentrucă nu poate fi considerată decât ca un refuz de a juca, din partea lui Reiter.

Cu atât mai mult, cu cât Reiter a jucat chiar eri la Timișoara, în echipa Rapidului, contra unei selecționate germane.

Seidner a câștigat campionatul Germaniei la cat. semigrea

BERLIN, 4. (Serviciul nostru special). — Azi s'a disputat la Hamburg finala campionatului german de box la cat. semigrea între **Seidner** și **Vogt.**

Seidner scoțându-și adversarul în a opta repriză a devenit campion.

In cadrul aceleiași gale germanul **Rutz** a terminat la egalitate cu italianul Oldoini.

Matchurile între selecționate provinciale sunt preferate de publicul bucureștean

Arena din Splaiu a avut din nou un aspect din zilele de glorie. Tribuna și peluzele au fost pline, masate.

Ceeace denotă că publicul nostru preferă matchurile inter-orașe sau inter-provinciale. Se ridică deasupra luptei și vine și atunci când nu are de așteptat decât joc, joc frumos însă.

Federația a pus e drept, prețuri destul de mici și aceasta ar explica într'o oarecare măsură aglomerația, dar explicația principală rămâne aceasta. Spectatorii bucureșteni iubesc matchurile acestea pentrucă preferă luptei jocul frumos. Pe care îl are, căci deobiceiu în echipele selecționate ale Sudului și Vestului figurează cei mai buni jucători ai noștri.

Tennis Borussia învins în campionatul Germaniei

BERLIN, 4. (Serviciul nostru special). — **Campionatul de football al Germaniei a continuat azi cu 8 matchuri.**

Surprize în general n'au fost. Dresdner SC a dispus și pe teren propriu de Tennis Borussia, astfel că echipa berlineză a fost scoasă din competiție.

Rezultatele:

SERIA I. A.

LSV Stettin — Vorw. Ras. Gleiwitz 3:2.

SERIA I B.

Dresdner SC — Tennis Borussia 5:2.

SERIA II A.

SV Jena — Hamburger Sp. V. 2:2.

SERIA II B.

Schalke 04 — Hannover 96 6:1.

SERIA III

VfL 99 Köln — Offenbacher Kickers 3:1.

Tus. Helene Alpenessen — FC Mülhausen 93 2:2.

SERIA IV

1860 München — VfL Neckeraa 2:1.

Rapid Viena — Stuttgarter Kickers 5:1.

Anul acesta nu se vor disputa campionatele naționale nautice

(Urmare din pagina I-a)

președinte a comunicat că va recompensa pe acela care va mări lotul elementelor tinere, baza viitoarei activități.

In continuare, președintele a scos în evidență importanța turismului nautic, pentru a cărui desvoltare va face un întreg program. Desvoltarea turismului nautic trebue să ducă la întocmirea unui ghid.

Și pentru a cunoște îndeaproape grupările și conducerile respective, în vederea vitoarei colaborări, d. cpt. M. Bârzănescu va vizita fiecare grupare, de a cărei activitate se va interesa în mod deosebit. „Nu vreau să dau directive dela birou, ci pe teren" — a spus d. cpt. Bârzănescu, și prin aceasta a dovedit linia de conduită în activitatea pe care o va desvolta federația sporturilor de apă.

Iar în ce privește problema instructorilor, președintele a anunțat că va înființa o școală de instructori, pentru care va face apel la antrenori germani.

*

In afară de aceste comunicări făcute la consfătuirea de eri, suntem în măsură să anunțăm că anul acesta campionatele naționale nautice nu se vor mai ține din cauza dificultăților de deplasare. In schimb, se vor organiza mai multe întreceri inter-cluburi, cum și concursuri regionale.

*

In cursul săptămânii, Marți (mâine), d. cpt. Bârzănescu, însoțit de d. Catina, va pleca la Timișoara și Arad pentru a prelua averea grupărilor evreești.

*

Adunarea generală a federației a fost fixată pentru 12 Mai, ora 20, la sediul federației.

D. locot-c-dor Constantin Zamfiropol este președintele federației de ciclism

Vacanța dela conducerea sportului pedalei a luat sfârșit. După cum am anunțat la vreme, d. lt.-comandor Zamfiropol a fost numit președinte al federației de ciclism.

Noul diriguitor al destinelor ciclismului este un vechi ciclist, — campion la viteză cu 30 ani în urmă.

Cât privește colaboratorii d-sale, — este aproape cert vor fi d-nii: av. Lică Negrescu, prof. Oțeleanu și căp. Aslan.

*

Ciclismul, care are atâtea suferinți, așteaptă dela noui cârmaci o cât mai grabnică și sănătoasă îndrumare, ca unul din sporturile care, dincolo de amuzant, este o unealtă prețioasă în momente excepționale.

Matchuri districtuale în întreaga țară

Călărași, 4 (prin telefon). — In cadrul campionatului districtual Tricolor a învins Victoria cu 4-1 (3-1).

Golaurile au fost înscrise de Salam, Liviu și Silvestru (2), respectiv Anghelide.

S'au remarcat: Apostol, Salam, Silvestru (Tricolor) și Iuga, Atanasiu I, Peioglu (Victoria).

*

Arad, 4 (prin telefon). — Matchurile districtuale disputate astăzi în localitate au dat următoarele rezultate:

Astra — S. G. A. 1-0 (1-0).

Olympia — Tricolor 7-1 (0-1).

Titanul—Transilvania 3-2 (3-0).

C. A. A. — Unirea 2-0 (2-0).

*

Iași, 4 (prin telefon). — In fața a 1000 spectatori, S. A. I. a dispus de C. F. R. (fost Acvila) cu 6-1 (1-1).

Au marcat: Nartea (min. 60, 77 și 83), Deni (min. 11 și 54) și Leonard (71), resp. Florescu (min. 31.)

C. F. R. (jun.) a dispus de Vulturii (jun.) cu 4-1 (3-0).

T.-Severin, 4 (prin telefon). — In cadrul districtului Drubeta s'a jucat matchul Cerna-Sborul, care a revenit primei formații cu 4-0 (2-0).

Au înscris Tayer min. 20) Naum (min. 39 și 56) și Rațiu (min. 78).

S'au remarcat: Mihăescu, Tayer, Burducea, Borugă dela Cerna și Crețea, Ene și Stercea dela Sborul.

*

Timișoara, 4 (prin telefon). — In campionatul districtual s'au jucat următoarele matchuri: Vulturii — Ancora 4-1 (2-).

Banatul (jun.) — Chinezul (jun.) 3-0 (2-0).

Rapid (jun.) — Vulturii (jun.) 11-0 (7-0).

C. A. M. T. (jun.) — Politechnica 2-1 (0-0).

Eri, activitate „în familie"...

Deși eri n'a fost programată nici o manifestare ciclistă, totuși „C.F.R."-ul, condus de inimosul fost campion Tănase Ignat, — a avut o alergare „în familie".

Intrecerea a avut mai mult caracterul unui antrenament și a revenit, cum era și normal, lui Hapciuc, care a câștigat ușor.

Iată rezultatul tehnic:

1. Hapciuc 2 ore 55'.
2. N. Anghel 2 ore 59'.
3. V. Neacșu 3 ore 17'.
4. Georgescu D. 3 ore 22'.

Ruta: București — Titu — București, 96 km.

ȘI „VIFORIȘTII"...

Continându-și obiceiul „viforiștii" au făcut și eri o preumblare în corpore până la Snagov fiind supraveghiați de d. M. Carlaont.

Editura Societății Anonime „UNIVERSUL", București, Strada Brezoianu No. 23—25, România

BIBLIOTECA CENTRALĂ „ASOCIAȚIUNII" SIBIIU

2 LEI

UNIVERSUL SPORT

8 PAGINI

90-1941

Taxa poștală plătită în numerar conform aprobării dir. generale p. t. t. nr. 24.464/932

Redacția și Administrația: Palatul „UNIVERSUL" str. Brezoianu 23—25. Telefon Centrala 3.30.10; Redacția 5.72.81. Redactor responsabil EUGEN DUMITRESCU

Proprietar: „Universul", S. A. Adm.-delegat: STELIAN POPESCU Inscris sub No. 167, Trib. Ilfov

Nr. 90. — Anul IV BUCUREȘTI. — Miercuri 7 Mai 1941

ABONAMENTE: Pentru grupări sportive 1000 lei anual

1 an LEI 500 6 luni LEI 270 3 luni LEI 150

Sportul românesc în preajma unei noui organizări

Ce așteptăm dela noua conducere și cum trebue înțeleasă organizarea sportivă

De aci, de pe meleagurile Sinăii, am urmărit cu pasiunea omului, căruia sportul „i-a intrat în sânge" frământările unei organizații în care în treacăt fie spus îmi pusesem nădejdi.

Am citit declarația program a noului conducător al sportului românesc, admirând ținuta sobră cu care d. lt. colonel C. Medeleanu a ținut să înfățișeze opiniei publice concepția sa despre sport.

Noul șef al sportului și echipa sa de colaboratori și-a stabilit programul de lucru și nu va întârzia desigur nici ziua când el va fi cunoscut mai de aproape.

Cercetători de aproape două decenii ai activității sportive românești, luând parte la toate bucuriile și necazurile ei, ne găsim în situația de a ne întreba dacă slaba noastră organizare și mai ales slabele rezultate nu se datoresc mereu acelorași cauze.

Dacă schimbările survenite în ultimul deceniu ca și reformele din ultimii douăzeci de ani nu păcătuesc toate de aceiaș meteahnă:

lipsa de înțelegere a Statului față de problema educației fizice și sportului.

Sunt câțiva ani de când meseria de gazetar, dublată de acea de pasionat sportiv, a avut darul să mă pună în contact cu diferite personalități, mi-a dat prilej să fiu martor la atâtea discuții și mai ales la atâtea schimbări, menite să „ridice" organizarea sportului.

Concluzia pe care am tras-o una singură:

Problema educației fizice și sportului nu a fost înțeleasă iar strădaniile câtorva fanatici pot fi asemuite cu morile de vânt!

chote dusă cu morile de vânt!

Astfel stând situația să discutăm fără ocoluri — așa cum știm că îi place d-lui lt. colonel Medeleanu — situația sportului românesc.

Fără menajamente și idei preconcepute, cu gânduri curate și în dorința sinceră de a vedea ridicat sportul în rândul preocupărilor serioase în statul românesc.

Rezolvarea problemei sportive, sau mai precis, ameliorarea stării fizice a românului printr'o organizare completă și profundă, nu va fi posibilă în ciuda tuturor schimbărilor, reformelor, declarațiilor și programelor decât dacă vom avea:

1. Înțelegere din partea celor ce conduc destinele Statului pentru problema sportivă;

2. Stabilirea unei unități de conducere;

3. Ajutor material nelimitat;

4. Personal pregătit și entuziast;

5. Control serios.

Intr'un cuvânt, educația fizică și sportul să devină preocupări ale Statului, tot așa cum sunt instrucția și artele.

I

Nu odată am stăruit asupra factorului preponderent în rezolvarea problemei sportului românesc, care este astăzi ca și eri înțelegerea Statului pentru educația fizică și sport. Unii vor obiecta că aceasta este chestie de educație, deci de timp. Au trecut 20 de ani. Oare cât va mai trebui să așteptăm?

Înțelegerea Statului, rezolvă într'o largă măsură toate celelalte chestiuni, sau poate când nu există, (cum este astăzi), să complice toate lucrurile.

II

Problema sportului este strâns legată de cea a educației fizice și aceasta pentrucă prima nu poate fi concepută fără cea de a doua și pentrucă amândouă înglobează o singură idee: înarmarea fizică a nației!

De aci necesitatea ca în materie de educație fizică și sport, să existe un comandament unic pentru tot ce este preocupare în legătură cu educația fizică și sportul.

Educația fizică și sportul în școală, universitate, armată și muncitorime, sportul din inițiativa particulară, totul înglobat într'un organ care să aibă răspunderea problemei care este: educația fizică și sportul.

Educația fizică în școală depinde de ministrul Instrucției, dar sportul școlar aparține subsecretariatului Educației și O. S. R-ului!!

Sportul în universitate este condus și de un organ neprecizat al ministerului și de universități pe cont propriu și de O. S. R.

Sportul în armată este sub jurisdicția legală a Marelui Stat Major care acționează prin I.M.E.F., dar el aparține într'o măsură și organizației particulare (vezi recentele manifestații sportive militare).

Organizarea Sportului Românesc este un organ în subordinea Subsecretariatului Educației când el însuși ar putea fi un subsecretariat, când în nici un caz el nu poate fi atașat cutărui sau cutărui minister, pentrucă el poate foarte bine depinde și de Ministerul Instrucției și de cel al Apărării Naționale, după cum el poate fi atașat pe lângă cel al Sănătății sau Propagandei!

Pentru a putea realiza ceva constructiv, este deci necesar ca educația fizică și sportul să aibă în România un organ de sine stătător, cu personalul său specialist, cu buget, cu program și cu răspundere.

III

Realizările înfăptuite în domeniul educației fizice și sportului în alte țări, ne-au dovedit că progresul nu s'a putut realiza în nici un domeniu fără ajutorul material al Statului, care s'a manifestat prin:

a) *Construcții și instalații sportive;*

b) *Școale de pregătire specială pentru formarea profesorilor, instructorilor și antrenorilor;*

c) *ajutorarea școalelor și cluburilor cu materiale;*

d) *Concursuri numeroase.*

(Continuare în pag. 8-a)

Federația germană a propus:

revanșa Berlin-București la 31 August la Viena

Echipa Germaniei va sosi la București cu avionul

—Cine va arbitra jocul dela 1 Iunie?—

In cursul zilei de eri s'a primit le federația română de football și handball o scrisoare din partea forului german și în legătură cu matchul România — Germania care se dispută la 1 Iunie în București.

Federația germană anunță forul nostru că echipa Germaniei va veni la București în aceleași condițiuni financiare în care echipa României a jucat la Frankfurt. Cu singura deosebire că echipa va călători probabil cu avionul.

De asemenea, forul dela Berlin roagă FRFA-ul să-i propună cei trei arbitri pentru a alege unul.

REVANȘA BERLIN—BUCUREȘTI

In aceeași scrisoare, federația germană propune — și roagă să i se răspundă cât mai repede — ca matchul revanșe Berlin—București să se dispute la 31 August la Berlin.

❖

N. R. — In ce privește chestiunea arbitrilor, suntem informați că federația noastră va propune pe:

Scarpi (Italia).

Wütrich (Elveția) și

Un arbitru slovac sau unul bulgar.

Cât despre propunerea privitoare la revanșa Berlin—București, nu cunoaștem încă punctul de vedere al federației noastre. Este de presupus însă, că va accepta data.

După „ciocnirea" Sud-Vest

Și totuși... Nu este atât de greu de alcătuit echipa României pentru matchul cu Germania

Pavlovici, Sfera, Felecan I, Anghelache (Vintilă), Simatoc, Lupaș, Bindea, Johny Dumitrescu (Ploeșteanu) Gică Popescu, Marian, Bogdan, iată formația cea mai bună

Comentariile, care au urmat întâlnirii dintre Sud și Vest au fost diverse. Atât de diverse încât s'au produs și unele contraziceri mai mult sau mai puțin inexplicabile (Pentru a nu spune altfel, desigur). Cele mai interesante dintre aceste comentarii variate privesc jocul lui Sony Niculescu și al liniei de fundași.

Este adevărat că Sony Niculescu nu a mai jucat excepțional așa cum a jucat în matchurile de campionat din ultima vreme.

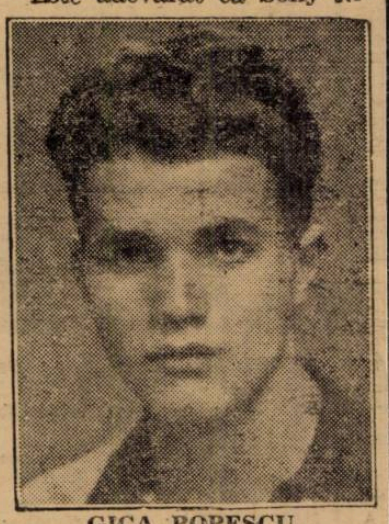

GICA POPESCU

Pentrucă nu s'a înțeles cu interii s'a scris și s'a accentuat chiar.

Explicația nu poate fi valabilă căci în matchul de la 1 Maiu, Sony Niculescu a jucat foarte bine între aceiași interi „cu care s'a înțeles foarte bine" s'a spus atunci. Lucru de altfel normal. Pentrucă alături de Johny Dumitrescu joacă acum și a jucat câțiva ani alături de Bogdan.

Evident, Sony a jucat slab. Pentrucă a prins o zi slabă și atâta tot. Interii n'au influențat deloc jocul lui. Mai degrabă, el a influențat jocul acestora. Căci de modul cum s'a plasat el au jucat și cei doi interi.

❖

Trecând la jocul celor doi fundași să remarcăm că în ciuda acelora, care nu l-au văzut deloc pe Negrescu — „pentrucă a fost inexistent" — a jucat destul de bine și și-a întrecut partenerul.

Nu trebue uitat că el a avut de marcat pe Bindea și uneori pe Marian, cei mai buni oameni ai vestului. Și i-a marcat bine. In plus a degajat curat și în teren.

Sunt lucruri, cari nu pot fi observate la un fundaș „inexistent".

DAR CE ECHIPA NAȚIONALA FACEM?

Matchul de Duminică n'a simplificat deloc problema echipei naționale pentru matchul cu Germania. Din contră a complicat-o. El a adus câteva lămuriri negative, importante în sensul că a arătat că anumite soluții privite cu încredere nu pot fi utilizate.

Aspectele problemei sunt multiple dar ele pot fi simplificate și reduse ca număr.

Și într'adevăr, în realitate, nu există decât două posturi fără titulari în echipa națională. După matchul de ieri, desigur.

Apărarea imediată este formată dela sine: Pavlovici, Sfera, Felecan I sunt cei trei oameni, cari nu pot fi lăsați în niciun caz afară din echipă.

In linia de mijlocași, matchul de ieri a impus un singur om, care dealtfel nu mai avea nevoe de nicio confirmare. Este Simatoc. Care ar

(Continuare în pag. 3-a)

Football Football Football Football Football Football Football

Com. dis. de arbitri București

Comunicat

In vederea jocurilor dela 10 și 11 Mai, dela Brașov, se convoacă pentru ședința de Miercuri 7 crt., ora 20, în localul FRFA din str. Batistei nr. 6, următorii arbitrii: Brandabur Dumitru Mihail Petrescu, Emil Kroner, Petrescu Jean, Birău Traian, Caciuc Leonard, Crețu Aurel, Cruțescu Mircea, Guțescu Alex., Ionescu Ștefan, Doja Șt., Iliescu Bică, Iliescu Tică, Mincu Dumitru, Mihu Augustin, Bușa George, Ștefănescu Aurel, Tănăsescu Atanase, Bărbulescu Ștefan, Brandabur Toma, Căpitanu Ioan, Farcaș Carol, Gantu Maxxim, Ioachim Marin Ion, Klerman Gustav, Mitran Constantin, Muscan Jean, Negut Ioan, Popescu-Alunită, Puiu Dumitru-Palmi, Rațiu Vasile, Stăncescu-Ionel-Pausal, Vasiliu Petre, Wetzer Ștefan, Druc Vasile, Fluerag Nicolae, Machitescu Grigore, Măzăreanu Vasile.

La Periam

(jud. Timiș-Torontal), Armata germană a terminat la egalitate cu selecționata locală: 3-3 (2-1)

In comuna Periam, din județul Timiș-Torontal, a evoluat, o reprezentativă a misiunei germane într'un match de foot-ball, în compania selecționatei locale.

Echipele au terminat la egalitate (3—3), după ce Periam conducea la repriză cu 2—1.

Carmen

va legitima pe Tache Dumitrescu

Deși are o formație omogenă, Carmen face o nouă achiziție pentru jocurile ce le are de susținut pentru lichidarea campionatului.

Astfel, chiar în cursul zilei de astăzi, Tache Dumitrescu va fi legitimat, urmând ca Duminică să fie utilizat în jocul cu Vergu.

Fostul mijlocaș al Sportului Studențesc va juca în noua sa grupare în postul de fundaș.

Redusă cantitativ,

etapa districtuală de Duminică a provocat mici modificări ale clasamentelor

Luptă mare în cat. II-a și a III-a pentru promovare

Etapa districtuală de Duminică a fost redusă cantitativ și oarecum calitativ.

Interesul tuturor s'a concentrat asupra celor trei întâlniri ce se desfășurau pe terenul ACSA, în vederea desemnării campionilor bucureșteni, la prima categorie și juniori.

Intr'adevăr, cele trei matchuri au fost deosebit de interesante, partidele de juniori fiind aprig disputate.

Întâlnirea dintre campionii primelor două serii ale categoriei I, a fost interesantă doar prima repriză cât timp a reușit să facă față atacurilor petroliștilor. In al doilea mi-temps A. S. Distribuția își impune jocul și profitând de epuizarea Vergului, înscrie patru puncte, cucerind o victorie foarte prețioasă.

In cursa pentru cucerirea titlului a mai rămas acum doar A. S. Distribuția și Carmen. Aceste două formații se vor întâlni însă abia peste două săptămâni, deoarece Duminică Vergu întâlnește Carmen.

Din cele două matchuri de juniori, unul s'a terminat cu o surpriză.

Juniorii A. S. Distribuției au învins la mare luptă pe cei ai Unirii Tricolor.

Învinșii au scuza de a fi jucat majoritatea matchului în 10 oameni, Marinescu — unul din stâlpii apărării — fiind rănit.

Juniorii Distribuției merită elogii pentru această victorie și comportarea în campionat, mai ales că sunt în primul an de existență.

Olympia a reușit o victorie simetrică cu a Distribuției, în dauna Mon. Oficial. Victoria este explicabilă, Olympia având o formație mai omogenă și jucători cu experiența matchurilor grele.

Lupta pentru titlu la juniori continuă și probabil se va lămuri Duminică.

In categoria II-a s'au înregistrat câteva rezultate cari pot fi socotite surprize.

Asfel, în prima serie Colentina a dispus de Pebe, răpind acestei formații orice șanse de promovare în categoria I.

Derbyul seriei a fost câștigat de actualul leader Biruința — care dispunând de avantajul terenului — a reușit o victorie grea asupra Stăruinței.

Biruința și-a asigurat definitiv titlul de campion al seriei, chiar în cazul când ar pierde cele două întâlniri pe care le mai are de disputat.

In seria II-a situația s'a complicat prin victoria PTT-ului asupra leaderului, Sănătatea. Diferența dintre aceste două formații este acum de numai două puncte, astfel că primul eșec al Sănătății, ar folosi PTT-ului, care ar sălta la primul loc.

In categoria III-a Isvorul Nou are un avans de șase puncte față de Vulturul de Mare, al doilea clasat, astfel că promovarea este doar chestie de timp.

Pentru locul doi se luptă Vulturul de Mare, EFA și Phenix. Duminică Vulturul a reușit o victorie comodă în dauna Daciei, care forfaitat.

Victoria formației armene EFA, asupra Phenixului, a servit Vulturului de Mare, care-și va ține locul pe care l-a ocupat „cu dinții" pentru a promova. Matchul chee va fi acela dintre EFA și Vulturul de Mare. De fapt, prin performanțele obținute și comportarea sa în campionat, formația Vulturului e cea mai indicată să promoveze.

In seria II-a, Vulturii Carpaților condus autoritar față de Dâmbovița și Bolangiii Plușului. Șansele mai mari de a însoți pe leader în categoria II-a le are Dâmbovița.

Reînvie fooballul la Călărași

D. procuror Negulescu, președintele districtului, inițiatorul mișcării de redresare

Sportul cu balonul rotund a cunoscut zile bune la Călărași până mai acum doi ani, când din diverse motive și mai ales din cauza totalei indiferențe, a oficialității, acest sport a fost aproape înmormântat.

Se cunoaște entuziasmul călărășenilor și numeroasa asistență la întâlnirile dintre formațiile locale și veșnicile lor rivale, echipele din București.

Călărașul devenise un important centru în fosta ligă de sud, mai ales pe vremea decedatei divizii C.

Bucureștenii au avut ocazia să vadă pe Tricolor, excelentul reprezentant al Călărașilor. De asemeni și pe juniorii săi talentați.

Din Călărași au plecat jucători azi vedete ale diviziei A, ca Negrescu și Mihăilescu. La Călărași a capotat AGER, campion al Bucureștilor pe anul 1938, care vroia să intre în Divizia B.

Districtul era format din echipele orașelor Silistra și Călărași. Intre formațiile acestor două localități, s'au dus lupte aprige, terminate totdeauna prin victoria muntenilor.

Dar odată cu cedarea Silistrei, n'au mai rămas în district decât două formații.

afiliate cât mai curând, forma-

Districtul își găsise un teren nou, pe care l-a amenajat — cu destule sacrificii — pentru matchurile de footbali.

Tribunele de lemn și împrejmuirea terenului, au costat aproape 300.000 lei, dar astă iarnă, tribunele și gardurile au devenit... lemne de foc. Nu se știe cine le-a furat.

REDRESARE !..

A început însă o mișcare de redresare a footballului călărășan și în această privință, d. procuror Negulescu, președintele districtului, duce o luptă aprigă pentru înlăturarea dificultăților.

Prin stăruințele d-sale, prefectura județului a acordat lei 100.000, ce vor servi la construirea unor tribune de lemn. Aceasta este un prim pas.

Federația a acordat districtului 5.000 lei în vederea formării echipei de juniori ce va participa în cupa Unirea.

DUMINICA INCEPE CAMPIONATUL

Deocamdată iau parte trei echipe: Tricolor, Victoria și Venus recent înființată.

Prima etapă va avea loc Duminică 4 Mai, când se desfășoară matchul Tricolor—Victoria.

Se pare că în Fetești, se vor forma două echipe, cari vor fi ții ce vor juca în districtul Călărași.

Poșta Redacției

Domnii corespondenți sunt rugați a ne trimite regulat corespondență referitor la toate manifestările sportive. Se va da atenție deosebită campionatelor districtuale și de juniori.

Duminică seara ni se vor comunica și rezultate tuturor matchurilor districtuale și amicale.

Restabilirea unui adevăr

După matchul dela Brad Mica-Venus, presa sportivă bucureșteană, făcându-se ecoul celor declarate de venusiști, a scris unele lucruri în legătură cu primirea pe care le-a făcut-o Mica, lucruri care s'au dovedit însă, a fi inexacte. Am scris și noi că Venus s'a plâns, dar cu nicio altă intenție decât a servi cititorilor noștri amănuntele unei înfrângeri. Amănuntele, firește, ni le-au servit cercurile venusiste.

Cum însă, lucrurile nu s'au petrecut tocmai așa cum le-au descris „negrii", găsim că este de datoria noastră să restabilim adevărul pe care nu noi l-am ascuns, publicând următoarea întâmpinare și punere la punct primită din Brad:

„Venusul a sosit la Brad Sâmbătă la orele 13,15, camerele le erau rezervate la Hotelul „Coroana" din Brad, 10 persoane, iar restul la Hotel „Național"; masa i s'a servit la Hotelul „Cordana".

„Sâmbătă dela ora 17—18 am stat personal cu ei de vorbă, conducându-i la terenul Soc. „Mica", dorind a face o plimbare dela Brad—Gura Berzei (Uzinele Soc. Mica 5 km.). La orele 19,30 s'au reîntors dela Uzină și la orele 20 au cinat, după această oră i-am părăsit, iar Duminică au spus că s'au culcat imediat după cină.

„In ce privește jocul în sine, ori câtă bunăvoință am avea, nu putem găsi nicio vină Venusului, decât că așa cum a jucat Mica era imposibil să nu câștige, orice echipă ar fi avut ca adversar.

„Oricine din cei 3.000 de spectatori vă poate spune acest lucru, Mica a dominat din toate punctele de vedere, iar dacă scorul ar trebui să redea diferența de valoare de pe teren, rezultatul nu este just, căci gazdele au ratat cinci ocazii sigure, două prin Cociuban dela 4 m., două bare a lui Morawetz și când Ionescu a foultat la 3 m. de goal pe Morawetz, care era pe punctul de a marca și în fine raportul de cornere 7—2 pentru Mica încă spune multe.

„Acesta este și nu altul, cântecul Venusului".

F. C. Național și Garajele Mihăescu

furnizează deschiderea programului cuplat de Duminică

Duminică se va disputa pe arena Venus un interesant program cuplat.

Ca o complectare a acestui program, organizatorii au aranjat ca în deschidere să joace F. C. Național — pepiniera Sportului Studențesc — și Garajele Mihăescu.

F. C. Național este o echipă bine cunoscută publicului, astfel că orice sportiv se va deplasa la teren puțin mai devreme.

Etapa Nr. 6 a Diviziei B

SERIA I-a

TIMIȘOARA

Electrica —C. F. R. Tim.
Chinezul — Politechnica.
Rapid — Crișana C. F. R.

REȘIȚA

S.S.M.R. — C.F.R. T. Severin.

LUGOJ

Vulturii — C. A. M. T.

SERIA II-a

BRAȘOV

A. C. F. R. — Ind. Sârmei.

PETROȘANI

Jiul — Metalosport.

LUPENI

Minerul — C. F. R. Simeria.

SERIA III-a

BUCUREȘTI

Olympia — D. V. A.
Turda — A. S. Constanța.

BRAILA

Fr. Română — Juventus.

IAȘI

At. Tătărași — Prahova.

SPECTACOLE SĂPTĂMÂNALE

Cinematografe

ARO: Adevărata glorie și jurnalnou.
SCALA: Dama de pică
CAPITOL: Tinerețea și suferințelui Tom Edison și jurnal U.F.A.
TRIANON: Șapte ani de ghinion.
SELECT: Detectivul doamnei și jurnal nou.
REGAL: Femei în lanțuri, Jurnal Nou U.F.A. și O.N.C.
FEMINA: Iubirea lor.
A. R. P. A.: Bufalo Bill salvează Pieile Roșii, seria I-a și Jurnal.
PALAS BULEVARD: Răscoala munților și Mezalianța.
ROXY: Opereta.
ELISEE: Raza morții (Sbucsum) și Comp. Gândăcel.
OMNIA: Nordt west passage și Jurnal U. F. A.
FORUM: Șarja morții și Paradisul burlacilor.
ALCAZAR (Calea Rahovei nr. 91): Richard al III-lea și Trei fetițe dulci.
AIDA (Calea Rahovei 151): Tragedia imperială și Ducele de Vest Pointhe.
AMERICAN: Kora Terri; Patrula Albă și Jurnal O. N. C.
BITOLIA: Cântecul Deșertului și Miss Catastrofa.
BIRUINȚA (Bulev. Elisabeta 2): Adio d-le Chips și Sultanul din Rungay.
BARCELONA: La răscruce de vânturi și Jurnal O. N. C.
CARMEN: Miezul Nopții și 4 Cavaleri.
COTROCENI (Șos. Cotroceni 9): Destry și Paradisul vagabonzilor.
CRANGAȘI: „Paradisul Pierdut", „Frumoasă-i tinerețea"
DICHIU (Str. Română 89): Furtuna; Traficanții din Rio și Jurnal.
DACIA: Manon Lescaut și Diavolul Focului.
DIANA: Spaima Indienilor, Vestul sălbatec și Trupa Jan Tomas.
EDISON: O noapte de pomină; Cine a ucis pe Gale Preston și Trupa de reviste N. Burmaz.
FLORIDA (Bulev. Ferdinand 118): Dela Mayerling la Serajevo și Răscruce de vânturi.
FRANKLIN (Ateneul Român): S'au cunoscu și s'au iubit și Andy Hardy Cow-Boy.
GLORIA: Casa din Malta (Ediție nouă) și Maiseé, trebue să mă iubești.
IZBANDA (Calea Văcărești 21): Sânge de mexicană, complectare și jurnal.
ILEANA (Str. Avrig 1): Patima și North-West Passage.
LIZEANU: Agentul G. intră în acțiune și Patru bărbați și un jurământ.
LIA (Griviței 196): Căpitanul Mollenard și Copii în luptă cu viața.
LUCIFER: D. III 88, camarazi de sbor și Iadul îngerilor.
MARNA (Griviței 80): Fugarii; Corabia fermecată; Jurnal și Trupa de Reviste Titi Mihăilescu.
MARCONI: Prințesa Tarakanova; Concert de pisici; Jurnal Românesc și Trupă de reviste M. Nedelanu și M. Bejan.
MEXIC: Union Pacific, Tarzan în exil și trupa de reviste Georgescu-Iași.
MODEL: Delir și O familie trăsnită.
MILANO: Furtuna și Dragoste cu năbădăi.
MIORIȚA: Rio și Dansez pentru tine.
NERO (Calea Șerban Vodă 94): Misiunea Secretă și Vin Ploile.
NONI: La răscruce de vânturi, Jurnal și complectare.
NISSA (Intrarea Zalomit 6, Cismigiu): Neapole sub Sărutul Focului și Cuceritorii Aerului.
OMNIA (Bulev. Schitu Măgureanu nr. 4): Copii în luptă cu viața; S. O. S. Tanger; Jurnal românesc și Trupă de reviste.
ODEON (Str. 11 Iunie nr. 75): Victoria din Vest și Casa de corecție.
PELEȘ: Bătălia Aurului și Totul pentru dragoste.
PACHE (Str. Mătăsari 31): Adevărul îndrăcit și Ultima noapte a lui Sherloch Holmes.
PARIS (Calea Rahovei 118): Răscoala Munților și Sally, Irene și Mary.
RIO: Victor Mc. Laglen și Dansez pentru tine.
REX (Dudești 22): Fugarii; Umbra Trecutului și Jurnal O. N. C.
SPLENDID: Strada 42; Victoria din West și Jurnal O. N. C.
TOMIS: Richard al III-lea și Jurnal O. N. C.
TRIUMF: Secretul celor 13 mascați (operă complectă).
TEATRUL Cinema Cultural Regele Mihai I Buc. Nou: Bătălia aurului și Pentru d-voastră doamnă.
UNIC: Clubul tinereții și Manechinul.
UNIREA (Filantropiei 143): Tragedia Imperială și Strengarul.
VOLTA BUZEȘTI: Richard al III-lea, jurnal, completare și compania de reviste.
VERGU (Șos. Mihai Bravu 221): Iadul Ingerilor; Invitație la Dans și Trupa de Reviste Nae Simionescu.
VENUS: Amenințări și Ingeri cu fețe murdare.
VOLGA (Dorobanți nr. 1): Rio și Zanzibar.

Football Football Football Football Football Football Football

Venus se antrenează astăzi cu Leonida

Incepând preparativele pentru matchul de campionat cu Sportul Studenţesc, care se dispută Duminică, Venus va face azi un antrenament la două porţi.

Negrii vor juca amical cu echipa districtuală Leonida.

Vor lua parte la acest antrenament toţi jucătorii inclusiv Humis şi Ploeşteanu.

Anul acesta „Cupa Unirea" se va disputa numai cu 8 participanţi

După cum se ştie, pentru juniori exista o competiţie care — în trecut s'a bucurat de mult succes.

Este vorba de Cupa Unirea, în cadrul căreia se întâlnesc selecţionatele de oraşe.

Anul acesta, Cupa Unirea, din cauza dificultăţilor de deplasare şi a diverselor condiţiuni defavorabile, nu se va bucura de amploarea din trecut. Pentrucă, după cum am fost informaţi, anul acesta nu vor participa decât — probabil — 8 oraşe. O decizie definitivă se va lua mai târziu.

„Lucruri mici" după matchul dintre Sud şi Vest...

Intâlnirea dintre cele două Românii a fost un match mai mult decât interesant.

Sportivii din Capitală l-au „ghicit" şi au venit în număr considerabil.

Printre spectatorii matchului au fost însă şi personalităţile sportive cele mai înalte.

Astfel, au asistat la întâlnire d. general A. Iliescu, subsecretar de stat al educaţiei şi d. colonel Medeleanu, şeful sportului românesc.

*

Trebue remarcat încăodată că matchurile acestea între selecţionate provinciale sunt în gustul publicului

O dovadă, dată de un spectator anonim într'un colţ al tribunei.

„Nu credeam că asemenea matchri să fie atât de interesante..." O mărturisire sinceră, pe care am ascultat-o fără voe — şi care spune totul.

*

Bogdan a marcat goalul egalizator. De altfel ca în toate matchurile din ultimele etape de campionat. „Mă mir şi eu de norocul ce-l am la goal". Aşa a spus Bogdan sincer. Şi aşa este. In câteva matchuri a marcat mai multe goaluri decât într'un campionat întreg.

*

A fost sau nu 11 metri. Bindea a shootat şi mingia l-a lovit pe Negrescu în mână. Penalty? Nu. Infracţiunea lui Negrescu s'a produs în ziua, în care F.I.F.A. a lămurit cazurile de infracţiune pedepsite cu pedeapsa maximă. Şi aceea comisă de Negrescu nu era pasibilă de „11 metri". Pentrucă mingia îl lovise pe Negrescu în mână. El nu avusese deci nici cea mai mică intenţie de a opri balonul cu mâna. Şi prin urmare nu se putea acorda 11 metri.

*

Echipa Vestului a plecat. Cu regrete. Nu pentrucă jucătorii au părăsit Bucureştii. Ci pentru victoria ratată. Căci aceasta este părerea „oamenilor din Vest". Au pierdut un match, pe care trebuiau să-l câştige. Şi nu e chiar atât de falsă părerea.

Matchurile Rapid — F. C. Brăila şi Venus — Sportul Studenţesc se dispută cuplate pe „Venus"

Am anunţat acum câteva zile că cele două matchuri diviziionare programate Duminică în Capitală au fost principial cuplate.

Este vorba de matchurile Venus-Sp. Studenţesc şi Rapid-F. C. Brăila.

Aseară am fost informaţi că acest cuplaj a fost definitiv perfectat, astfel că arena Venus va găzdui Duminică un foarte interesant program cuplat, în care vedeta o va furniza ciocnirea inter-bucureşteană Venus-Sp. Studenţesc.

Ordinea matchurilor a fost astfel stabilită:

Ora 15.30: Rapid-F.C. Brăila.

Ora 17.30: Venus-Sp. Studenţesc.

Va fi însă, şi o a doua deschidere, între F. C. Naţional şi Garajele Mihăescu, match care va începe la ora 13.30.

O.S.R. şi F.R.F.H. au stabilit atribuţiile d-lor V. Pop şi O. Luchide

Am scris acum câteva zile că d. Vasile Pop, secretarul şi consilierul tehnic numit de O.S.R. pe lângă federaţia de foot-ball şi hand-ball, va avea în atribuţiile d-sale destinul a două sporturi de viitor: hand-ballul şi foot-ballul juniorilor, ca să-i spunem astfel.

Confirmarea informaţiilor noastre a venit mai curând de cât credeam.

O.S.R., printr'o adresă trimisă la F.R.F. H., a aprobat — la propunerea federaţiei — următoarele:

1. D. Vasile Pop va îndeplini funcţia de secretar şi consilier tehnic pentru hand-ball şi foot-ball juniori.

2. D. Octav Luchide va continua să fie secretar federal, ca şi până acum.

Noul comitet F.R.F.H. ţine Miercuri prima sa şedinţă

Forul acesta va avea de rezolvat chestiuni de mare importanţă pentru footballul nostru

O. S. R. a aprobat numirile în comitet propuse de federaţie

Ziarul nostru a scris la timp care sunt propunerile federaţiei române de foot-ball făcute O. S. R.-ului cu privire la membrii comitetului.

Informaţia noastră — ca de obiceiu — s'a dovedit a fi exactă.

O. S. R. a aprobat propunerile feedraţiei pentru numirea în comitetul F. R. F. H. a următoarelor persoane:

1. A. Căpăţână.
2. Radu Istrati.
3. N. Bireescu.
4. D. Eliescu.

Astfel că comitetul F.R.F.H. este compus din aceste persoane, urmând ca mâine Miercuri să se întrunească în cadrul primei şedinţe.

❖

După informaţiile pe care le deţinem rezultă că chiar dela începutul activităţii sale, comitetul F.R.F.H. va avea de rezolvat o serie de chestiuni de importanţă capitală pentru viitorul foot-ballului nostru, chestiuni care-i vor fi prezentate sub formă de mai multe proecte. Printre acestea este unul care priveşte soarta unor competiţiuni.

Admira şi Wacker învingătoare în „Cupa Alpilor"

Viena, 5. (Serviciul nostru special). — „Cupa Alpilor", competiţia footballistică, la care iau parte cele mai bune echipe din Ostmark şi Bavaria, a continuat eri cu trei matchuri, dintre care două s'au disputat în localitate pe stadionul din Prater, în cadrul unui program cuplet.

In primul match:

Admira — BC Augsburg
7:2 (2:2)

După un început slab, în repriza secundă Admira a jucat ca în zilele sale de glorie. Cele şapte puncte au fost marcate de Habitzl (2), Klacl (2), Hahnemann şi Schilling.

Wacker — Sp. V. Fürth
2:0 (1:0)

Kuharski şi Walzhofer (din 11 m.) au marcat goalurile învingătorilor într'un joc extrem de dur.

Al treilea match s'a jucat la Regensburg, unde FC Austria a trebuit să se mulţumească cu un draw în faţa echipei locale Jahn, 2:2 (2:1). In faţa a 6000 de spectatori, un hands făcut de Sesta în careu a ajutat pe gazde să deschidă scorul. Zopp însă a marcat două goaluri, asigurând conducerea Admirei. După pauză Jahn a egalat şi matchul s'a terminat cu acest rezultat.

Duminică program cuplat la Timişoara

Duminică iar se dispută la Timişoara trei matchuri diviziionare B, care au fost astfel programate de C. C. N.:

C.F.R.-Electrica, teren Banatul, ora 9.

Chinezul-Politehnica, teren Rapid, ora 15.

Rapid-Crişana C.F.R., teren Rapid, ora 17.

F. R. F. A. nu mai este ...F.R.F.A.!...

In noua organizare a sportului românesc, federaţia de football nu mai poartă titulatura de F. R. F. A., pentru simplul motiv că a fost contopită cu handbabll-ul.

Şi de acum înainte F. R. F. A. este...F. R. F. H.

Fundaşul a încercat — printr'o figură de acrobaţie — să degajeze balonul, dar în zadar. Inaintaşul advers a riscat şi a fost mai iute... de căp. marcând

După „ciocnirea" Sud - Vest

(Urmare din pag. I-a)

putea juca mijlocaş centru căci în momentul de faţă nu există niciun mijlocaş centru de meserie, care să poată juca în formaţia României.

Pe margine lucrurile sunt şi nu sunt simple. Pe stânga, matchul de Duminică l-a impus pe... Lupaş. Pe dreapta ar trebui să joace Vintilă, dar ar fi preferabil Anghelache, care după cum s'a văzut este un foarte bun mijlocaş dreapta — deşi în formaţia Unirii Tricolor figurează ca mijlocaş centru. Linia intermediară ar fi aşa dar: Vintilă (Anghelache), Simatoc, Lupaş.

Inaintarea are pentru oameni „siguri". Al cincilea este interul dreapta. Johny Dumitrescu a jucat slab, deşi a început foarte bine. Se poate considera însă că a prins şi el o zi slabă. Este imposibil ca el să fi jucat slab pentrucă este slab, după atâtea matchuri extraordinare. O zi „neagră" şi atâta tot.

In afară de el, nu poate intra în discuţie decât Ploeşteanu. Acesta este în formă, are shoot şi rutină. Johny Dumitrescu ar fi de preferat pentrucă este „omul, care vine".

Nu are rutina lui Ploeşteanu dar are entuziasmul celor 20 de ani şi uneori această însuşire este foarte importantă.

S'ar mai pune poate problema centrului înaintaş. Aşa cum am scris totdeauna, centru atacant avem.

Cel mai bun şi unul foarte bun în acelaş timp este — ceeace-i foarte interesant — Gică Popescu.

Pentru motive, pe care le-am repetat de atâtea ori încât nu mai e nevoe să fie pomenite şi de data aceasta.

Atacul României ar fi atunci: Bindea, Johny Dumitrescu (Ploeşteanu), Gică Popescu, Marian, Bogdan.

Prin urmare, echipa naţională, pe care o propunem pentru 1 Iunie este următoarea: Pavlovici, Sfera, Felecan I; Anghelache (Vintilă), Simatoc, Lupaş; Bindea, Johny Dumitrescu (Ploeşteanu), Gică Popescu, Marian, Bogdan.

(Marian, inter stânga? N'ar face decât să joace în postul, care l-a lansat).

O echipă echilibrată, tânără şi rutinată totuşi. Ceeace este important. Poate chiar foarte important.

— n. g. s. —

Scrisori dela mare

O ZI MARE PENTRU SPORTUL CONSTĂNŢEAN

Un stadion care a devenit neîncăpător — Hand-ballul a plăcut! — Şcolarii între ei. Cicliştii dela „Griviţa" n'au astâmpăr

Constanţa, 5 (Dela corespondentul nostru). — Cine ţi-a spus dom'le că sportul constănţean nu-şi cunoaşte zilele lui de glorie?

Dacă nu mă 'nşel, ai stat şi d-ta în picioare, aşa cum de-altfel am vizionat şi eu, de 'ntâi Mai, spectacolul sportiv de pe stadionul „Victoria". Şi dacă ţi s'a părut curioasă îngrămădeala dela cassă — poate ca niciodată — dă-i voie să-ţi explice tot subsemnatul. Am înţeles că ai eşit de-acasă cu soţia şi copilul, să pleci la... iarbă verde. Ştiu şi eu, se zice că aşa-i tradiţia!

Şi te-ai pomenit la un moment dat în dreptul intrării stadionului „Victoria", unde ai văzut lume multă ghiontindu-se şi îmbrâncindu-se ca să intre. „Dai ce-i aici?" — ai întrebat curios pe cineva şi el ţi-a răspuns că-i „joc pe iarbă verde"...

Ori, ţi-am înţeles intenţia de cum ai intrat şi-apoi te-ai aşezat cu chiu cu vai, făcându-ţi un locşor pentru tine, soţie, copilul şi... coşul cu cozonaci şi ouă cu cari eşise-şi la.... iarbă verde.

Dar spune-mi, anonimule întrebat, nu-i aşa că nu ţi-a părut rău de „răsboirea" de pe teren şi de banii pe cari i-ai dat fără să ştii, pentru ridicarea sportului constănţean?

Numai aşa se poate explica faptul — fără exagerare — că 10.000 de spectatori(!) abea au putut să 'ncapă pe micul stadion de pe str Carol.

La aceasta au contribuit poate şi-o zi frumoasă ca de vară şi-un program sportiv mult aşteptat.

Printre asistenţii de seamă, am remarcat pe d-nii: generali Swab şi Arghiropol, Dumitru Voicu, ajutor de primar, av. Dan Aleeu, dr. I. Săbău, av. Ştefan Naparu, precum şi-un impresionant număr de ofiţeri şi ostaşi germani.

Programul a început cu salutul echipelor înşirate pe teren, după care întreaga asistenţă a ascultat în picioare imnurile celor două ţări prezente.

„FOOT-BALL CU... MANA"

...A fost explicaţia spectatorului local, pus pentru prima oară să vadă o partidă de hand-ball.

Un joc spectaculos furnizat de **Infanteria germană** — cu **Aviaţia**, care a entuziasmat şi captivat dela început. Ambele echipe au arătat că posedă la perfecţie rutina handballului, jucătorii bucurându-se de viteză, elasticitate şi mai ales lovituri puternice la poartă.

Scorul de 16—8 în favoarea infanteriei este identic jocului, învingătorii posedând jucători mai rutinaţi si'n acelaşi timp mai.... înalţi prilej pentru a prinde buturile pe sus.

Timp de 60 minute, cei 10 mii de spectatori, cari s'au adaptat perfect noului sport, prinzând cu multă uşurinţă regulile jocului — datorită şi arbitrajului bun, în mare parte — au aplaudat entuziasmaţi acţiunile cele mai deosebite, devenind „simpatizanţii" respectivi ai grupărilor.

UN MATCH DE REVANŞA

Pierzând prima oară cu 3—6, **Reprezentativa armatei germane**, a cerut să se programeze pentru aceeaşi zi, matchul de revanşă de foot-ball, cu divizionara secundă locală, **A. S. Constanţa.**

In adevăr neiniţiaţi încă în tainele adversarului, prima oară reprezentativa a pierdut un joc pe care l-a dominat în tot cursul celor 90 de minute.

De data aceasta, introducând noui elemente în formaţie, a făcut o partidă închegată, toate compartimentele jucând fără greş.

Să ni se permită a spune fără ocol, că reprezentativa a fost mai bună în ansamblu, prezentând un joc rapid şi foarte eficace în faţa porţii.

Si dacă rezultatul s'a terminat totuşi la egalitate — aceasta se datoreşte în primul rând apărării localnicilor, care a fost un zid greu de trecut.

Inaintarea germană posedă doi inter de valoare, cari au fost dealtfel cheia porţei echipei.

Două din cele patru puncte marcate de fiecare, au fost transformate din lovituri libere dela 11 m.

De-altfel rezultatul nu putea fi prognosticat nici în ultimile 6 minute de joc, când fiecare dintre combatanţi au înscris câte-un punct.

A fost, ca să zicem, în încheiere, un adevărat regal sportiv

„MÂNZII" ŞI-AU DISPUTAT CAMPIONATUL

Profitând de zile cari le dă posibilitatea ocupaţiunilor extra-şcolare, iubitorii „balonului rotund" dela lic. Comercial de băeţi şi-au disputat întâetatea între clase.

A fost — ca să zicem aşa — un campionat în toată regula, cu „tur şi retur", ca până la urmă, cls. VII-a să-şi ajusteze titlul de campion şcolar.

Posedând un „11" format din elemente de viitor — actualmente fiecare din ei întrebuinţând tricourile diferitelor districte din localitate, cls. VII-a, a reuşit să învingă la rând toţi adversaţii, adică, cls. V—VI şi VIII-a.

Iată şi echipa campioană: Sava; Bârsu, Mihăiescu; Conţu, Bogdan, Crăciun; Diaconu, Osman, Constantin, Ciudiu şi Marcarian.

Printre ei, jucători cari vor fi căutaţi de grupări sunt: Sava, un portar cu veleităţi şi Bogdan, centru mijlocaş.

PE DRUMURILE DOBROGEI

După cupa „Coastei de Argint", susţinătorii clubului ciclist „Griviţa" din localitate, au de gând să mai doneze un trofeu, pentru care velocipediştii vor avea de înfruntat şoselele Dobrogei.

Se proectează pentru o cursă de fond, Constanţa — Medgidia şi 'napoi sau poate „cursa litoralului" care va face legătura a mai multor staţiuni balneare dela noi.

Oriunde ar fi, numai să fie, căci numai aşa se va putea alege cu ceva ciclismul dobrogean.

Bogdan Căuş

Şase ani antrenor în Elveţia

Cum au fost descoperiţi Bickel, fraţii Aebi Amado şi atâţi alţi footballişti necunoscuţi

de Helmut Kunz

Nu mi-a fost prea uşoară munca, şi drumul pe care mi l-am ales, atunci când, în vara anului 1930, după terminarea unui curs de educaţie fizică de trei luni, am fost numit conducătorul tehnic al federaţiilor de foot-ball şi atletism din Elveţia. Mai ales la început, când împotrivirea antrenorilor de club era foarte dârză. In schimb, conlucrarea cu comitetul şi comisiunea tehnică a fost dela început excelentă, stare care a durat, de altfel, şase ani.

Primul lucru normal la care trebuia să purced, a fost avansarea tinerilor în echipa naţională. Şi n'a fost tocmai simplu lucrul acesta. Căci cu generaţia tânără nu prea stăteam bine. Doar 44 de echipe de juniori existau în Elveţia şi majoritatea prost conduse. Şi iată cum s'a născut, pentru mine, cursa în căutarea „foot-balliştilor necunoscuţi".

Pe lângă cursurile centrale şi antrenamentele regionale pentru jucătorii „naţionalei", a început şi o sistematică redresare a juniorilor. Natural că o asemenea secţie de juniori nu putea funcţiona decât cu succes şi fără adevăratul dirijor sosit. Astfel am primit şi funcţia de conducător al juniorilor.

Intr'un timp relativ scurt, mişcarea tinerească, în urma măsurilor luate, a prins aripi. Şi am fost foarte mândru atunci când, la plecarea mea din Elveţia, în 1936, fiinţau 247 de echipe de juniori, dintre care majoritatea le-am chemat eu însu-mi la viaţă.

Dar cea mai fericită muncă pentru mine a fost pregătirea echipei naţionale B. Această echipă, care a cucerit frumoase succese, a fost pepiniera primei naţionale şi aici au fost crescuţi mulţi foot-ballişti de seamă. Aici a shootat prima oară Bickel, atunci când era un puştiu de 15 ani. Apoi un an a fost menajat, pentru ca de abia în 1935, când trei duminici consecutiv a figurat cu mult brio în echipa naţională secundă, să devie cunoscut. El provine dintr'un club de mâna a treia din Zürich.

Şi cum a fost cu fraţii Aebi? Tânărul Georges era rezervă la F. C. Biel, când a fost introdus în echipa naţională B. A făcut opt jocuri în această echipă, până când a devenit extrema stângă standard a naţionalei prime. Paul Aebi figura într'un club de categoria treia, când, pentru prima oară, împreună cu Liniger, dintr'o echipă de mâna doua, mi-a plăcu, la un curs de educaţie fizică. A intrat în echipa naţională B la 18 ani şi aparţine de mult primei naţionale. Astfel au pătruns generaţiile noui în echipa naţională. Voiu mai aminti pe Spagnoli (Martigny), Lörtscher (Morges), Frigerio şi Amado care pe când erau încă rezerve(!) la Lugano, au şi fost selecţionaţi pentru lotul naţional. Sau portarul Schlegel, care a murit din păcate, şi Huber, ambii juniori, portari la Blue Star Zürich din categoria doua, care, trecând pe la Grashopers şi Young Fellows, au ajuns în echipa naţională. Jaceard şi Imhof, ambii de mulţi ani mijlocaşi de margine, au intrat tot prin mine în lotul naţional, dar erau mai în vârstă.

E o plăcere să antrenezi în Elveţia. In unele ţinuturi, cum ar fi Neuchatel-Biel, la Lausanne-Montreux şi, întâi de toate, la Tessin, cresc talentele foot-ballistice ca iarba, iată de ce nu este de mirare că mica Elveţie, chiar dacă are variaţii de forţă, ştie să se ridice deasupra şi să se socotească o putere mare în foot-ball.

(Trad. de V. B. după „Der Kicker")

De dincolo de graniţă

● *Henry Tiller fost campion naţional amator al Suediei, devenind profesionist, a obţinut recent, în noua calitate, a treia victorie consecutivă dispunând prin scoatere din luptă în repriza a noua de norvegianul Ole Nesheim.*

● *Matchul dintre italianul Merlo Preciso şi germanul Werner Selle disputat la Torino s'a terminat cu un verdict de egalitate*

● *Intâlnirea dintre italianul Carlo Orlandi şi germanul Gustav Eder a fost defintiv fixată pentru data de 25 Mai şi se va desfăşura la Milano.*

● *Fostul campion al Europei la categoria semi-grea, belgianul Gustav Roth, învingătorul lui Gheorghe Axioti, şi-a făcut reintrarea învingând la Bruxelles prin scoatere din luptă în repriza a cincea, pe francezul Jean Motte.*

H I

Mâine la Băneas

Clifford Hanover, Eftin, Domniţa Harry, Titan, Dorka, Nation, Nineta şi Opera printre c

Reuniunea de astăzi prezintă un program deosebit de reuşit cu toate că este lipsit de atracţia vreunei probe clasice. Cele 8 alergări ale zilei prezintă loturi suficient de numeroase şi sunt deschise, astfel că spectaculozitatea este asigurată. Nu lipsesc nici concurenţii valoroşi.

Vor fi prezentaţi la start Clifford Hanover, Eftin, Domniţa Harry, Ben Hur, Dorka, Nation, Nineta, Brebenea. Titan, Arama, Extra şi Opera.

Faptul că vor fi prezentaţi la start aceşti concurenţi va spori desigur interesul acestei reuniuni.

Jocul austriac va începe cu suma de 50.000 lei.

Pe scurt ne vom ocupa de fiecare alergare în parte făcând câteva anticipări cu privire la caii cu şansă.

RREMIUL AIDA

Opera nu are nevoe de cea mai bună valoare pentru a duce premiul acasă, având o situaţie deosebit de comodă. Pentru locul al doilea cel mai calificat ni se pare Liliac G.

PREMIUL RADAMES

După toate probabilităţile victoria va reveni unuia dintre pensionarii lui Cercasov. Domniţa Harry şi Clifford Hanover îşi barează cu mult adversarii astfel că va birui care dintre ei va fi fugit. Tutun, în eventualitatea că va merge corect, ar termina al doilea.

PREMIUL AMONASRO

O alergare deschisă, majoritatea concurenţilor având şanse să câştige. Pe hârtie are un mic avantaj Săbioara, dacă repetă ultima ei performanţă. Pilot, Veturia, Câmp, Habar şi Chilipir sunt însă şi ei concurenţi la fel de autorizaţi să câştige.

PREMIUL AMNERIS

Ghimp a stabilit o performanţă surprinzător de bună în premiul Băneasa-Trap. Dacă nu va greşi este foarte greu de bătut. Mura, care este în revenire de condiţie, ni se pare adversara cea mai periculoasă a pensionarului lui Gaidaev.

PREMIUL TOSCA

Fiind o alergare deschisă conducătorilor amatori această cursă se anunţă deosebit de interesantă. Dintre concurenţii probabili Titan are o şansă de primul ordin. Adversarii lui de temut ni se par Ulis, Geisha şi Floare.

PREMIUL CAVARADOSSI

Victoria nu poate scăpa unuia dintre pensionarii lui Cercasov. Amândoi au arătat în precedentele eşiri că sunt mult mai buni decât recordurile cu care sunt acreditaţi. Şansele următoare le au: Eftin, Nineta şi Allah.

PREMIUL ANGELOTTI

Un handicap reuşit în care alegerea câştigătorului este deosebit de grea cu atât mai mult cu cât majoritatea concurenţilor nu excelează în regularitate

După cum se ştie în asemenea alergări incidentele din parcurs şi greşelile concurenţilor vor influenţa în mod hotărîtor rezultatul. Probabil însă că victoria va reveni unuia dintre caii de trei ani întrucât aceştia sunt susceptibili de mari ameliorării.

PREMIUL SCARPIA

Tais, dacă va merge fără greşeală ar trebui să câştige cu uşurinţă. După cum se ştie

însă fiica lui Adonis este foarte capricioasă, astfel că un eşec al ei nu ar trebui să surprindă. Şanse au Chiquita, ... Frumos III şi ...

CONCURENŢII PROB

Pr. AIDA — Condiţie — 30.000 lei

Ripensia	1720	Raymer
Ancuţa	1740	Pavlic
Zanzibar	1740	0
Walevska	1740	Brailovsky
Dry Dry	1740	0
Opera	1740	Tassopol
Ialomiţa	1780	A. Bota
Liliac G.	1780	0

Premiul RADAMES — Condiţie — 30.000 lei

Brenn	2140	0
Tutun	2160	0
D-niţa Harry	2160	Cercasov
Dorka	2180	Crainic
Clifford Han.	2180	0
Havana	2200	0
Nation	2220	Gram

Premiul AMONASRO — Condiţie — 30.000 lei

Pilot	1700	Cercasov
Voinicu	1700	0
Veturia	1700	Brailovsky
Săbioara	1700	V. A-sky
Adam	1720	Gaidaev
Atlantida	1720	Pavlic
Chiquita	1720	0
Fugar	1720	0
Câmp	1720	Szabo
Victor	1720	0
Habar	1740	0
Chilipir	1740	0

Premiul AMNERIS — Condiţie — 30.000 lei

Mura	2100	0
Sultana	2100	0
Va-ta	2100	0
Pinkerton	2100	Gavrilescu
Dor de Ducă	2100	0
Beţiv	2120	0
Handicap	2120	Pavlic
Brenn	2140	Szabo
Ciclop	2140	A. Bota
Ghimp	2140	Gaidaev

Premiul TOSCA — Performanţă — 30.000 lei

Bistricioara	1700	?
Ulis	1700	Căp. Guliano
Paj Axtell	1720	0
Floriţa	1720	Abăluţă
Spic	1720	Hermelind
Peter Gordon	1720	0
Zenit	1720	M. Cioc
Geisha	1720	Dumitrescu
Eol	1720	x
Floare	1740	0
King Worthy	1740	0
Ciclop	1740	0
Kamaa	1740	0
Helen Halpin	1740	Pântecan
Columbus	1740	G. Adem
Titan	1740	M. Petrovici

Premiul CAVARADOSSI — Record — 30.000 lei

Allah	2100	D-trescu C.
Floriţa	2100	0
Cartuş	2100	Brailovsky
Săgeata	2100	V. A-sky
Arama	2120	A. Bota
Extra	2120	0

Vuet
Bruma II
Busuioc
Diadia Lul
Nineta
Brebenea
D-niţa Harry
Dorka
Ben Hur
Eftin
Nation
Clifford H-ver

Premiul A... Handicap -

Vlădaia
Mioriţa II
Vedeta
Faust
Fidel
Mişu
Cobzar
Wanda
Cimbrio
As Worthy
Hulda
Happy End
Dracu
Doina IV
Râuleţ
Uria
Râmniceanca
Cojeanca
Amok II
Miss Texas
Ropot
Talisman
Union
Iarba
Dry Dry
Bănuţa
Lilla
Halal
Odessa

Premiul ... Handicap -

Olga
Uria
Victoria
Ciuruc
Miss Texas
Ropot
Talisman
Iarba
Chiot
Făt Frumos II
Ikar
Halal
Odessa
Crisantema
Tais
Fusta II
Luminiţa
Vrăjitor
Făt Frumos III
Rozina
Voinicu
Atlantida
Săbioara
Veturia
Chiquita

Aspect depe un hip

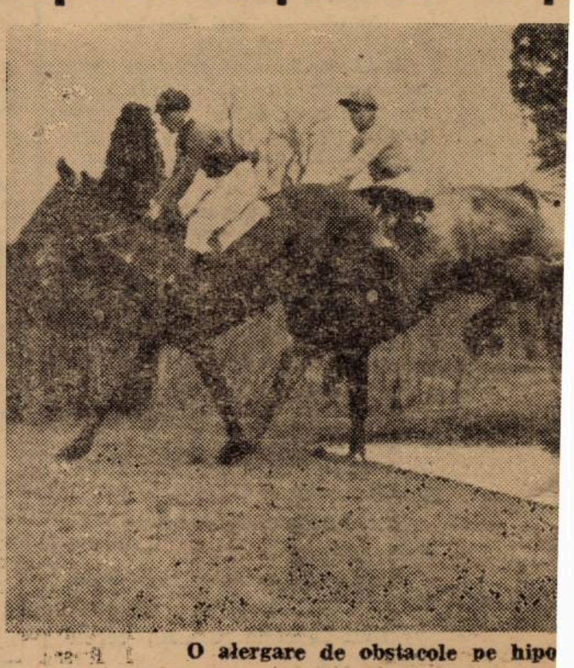

O alergare de obstacole pe hipo

PRISM

Alergările de galop

BANEASA; ZIUA X-a
JOI 8 MAI

S'au publicat handicapurile

Premiul BICAZ — Vânzare
30.000 lei — 1600 metri

Golana	51½
Printre Toți	58
Păpușa II	55½
Lăcrița	53
Lucie	50½
Para Leu	48

Premiul MILCOV — W. h'cap
35.000 lei — 1400 metri
2 Reprize

Gavroche	77½
Bleu le Roi	75
Satrap II	72½
Nae	72
Ciocârlan	72
Tănase	71½
Brelan	71
Blue Girl	71
Carmen	70½
Stamba	70½
Olanita	69½
Han	68½
Mixandra II	67½
Ghibelin	66
Pépite d'Or	66
Rada III	65
Garofița	65
Rose d'Orsay	64½
Strâmba	64
Doamna	63
Cin'te ține	62½
Voe Bună	62½
14 M.	62½
Bandit	62½
Lăncier	62
Balyhoo	60½
Leoaica	59½
Merlette II	59½
Junte	58½
Raquette	58½
Burgos	58
Capriole	57½
Li mare	57
Păltiniș	55½
Jagodka	54
Gloria	50
Golana	45
Crăiasa necalif.	—

Premiul MOGOȘOAIA
40.000 lei — 1600 metri

Doggie	**57½**
Le Petit Mac	**61½**
Marsala	**56**
Brandywine	**57½**
Lup	**57½**
Bikette	57
Merlette II	**51½**
Ghizdei	**50**
Pépite d'Or	**51½**
Cireș	**57½**
Fără Teamă	**53**
Păltiniș	**53**
Garofița	**56**
Ghibelin	**57½**

Premiul ALBATROS
50.000 lei — 1600 metri

Bondar	**56**
Favorita II	**53**
Betty	**55**
Bikette	**46**
Susi	**47**
Leonora	**47**
Bleu de Roi	**54**
Biribi	**55½**
Tricolor	**53½**

Premiul RĂȘINARI
40.000 lei — 1600 metri

Le Petit Mac	**51**
Szantas	**60**
Colombo	**58½**
Roy	**58½**
Rush	**61**
Lup	**48½**
Straja	**52**
Amnar	**57½**
Bilitis	**58½**
Galina	**47**
Girardi	**51**

Pr. CALIACRA — Handicap
40.000 lei — 2400 metri

Colombo	64
Rush	63
Răzvrătit	61
Agitatore	60
Roy	57½
Szantas	57
Bravo m	55½
Alice	55½
Etelköz	55½
Talalka	52
Niculae	51
Barcău	50
Hangiu	49
Eole	48½
Zefir	43
Principessa	41½

N. Cercasov primul pe lista conducătorilor

Campionul conducătorilor din ultimii ani N. Cercasov este actualmente primul pe lista conducătorilor. Până în prezent a biruit în 35 de alergări față de 33 câte au obținut N. Gaidaev și M. Pavlic următorii clasificați.

Iată aspectul actual al clasamentului:

N. Cercasov	35
N. Gaidaev	33
M. Pavlic	33
I. Szabo	22
G. Gram	20
T. Tassopol	20
D. Dobrescu	19
I. Crotenco	19
V. Andreiewsky	4
A. Bota	3
G. Ghinea	3
S. Corol	3
G. Crainic	3
S. Ionescu Bord	3
T. Drăgotescu	3
A. Brailowsky	3
B. Grăjdănescu	4
V. Lucan	4
I. Zabelin	4
N. Buțan	3
N. Florescu	3
T. Popa	3
A. Podoleacov	3
I. Strijiniuc	3
G. Cosma	2
I. Litviniuc	2
I. Moldoveanu	2
J. Raymer	2
S. Teofil	2
V. Vârlan	2
C. Dumitrescu	2
M. Cioca	1
T. Crainic	1
P. Dumitrescu	1
F. Komarnitzky	1
D. V. Marinescu	1
G. Gavrilescu	1
A. Szabo	1
I. Toderaș	1
F. Voronin	1
I. Russu	1

din Germania

orst din Berlin

Dela plecare la sosire

IN FORMA: Chefliu, Printre toți, Marsala. Boer Bibi, Siret, Georges, Buburel, Șoimar și Le Petit Mac

DE URMARIT: Beauty, Hangiu, Satrap II și Iortoman

● *CHEFLIU a câștigat extrem de ușor. Fiul lui Leu și al lui Caprice este astăzi mai bine ca oricând. Ujvari îl ține în mare formă. Probabil că va mai câștiga multe curse.*

● *MEDARDUS în ciuda vârstei sale aleargă bine.*

● *HANGIU deși nu s'a mișcat din coadă, făcând cursă apare ar putea câștiga curând. Fiului lui Chiabur i s'au încercat puțin forțele pe o mică porțiune pe partea opusă tribunelor, și atunci se apropie cu pași mari de primii doi.*

Chefliu (Florescu) reușește să întreacă pe Medardus (Tănase)

● *PRINTRE TOȚI a învins numai datorită energiei desfășurată de Cucu pe ultima sută de metri. Fiul lui Prince d'Orange II a marcat cu această ocazie un spor de valoare câștigând prima cursă din carieră.*

● *BEAUTY adusă puternic din fundul plutonului ar fi putut poate câștiga, dacă Vincent ar fi demarat-o mai din timp. Fiica lui Bon Jeloud este în formă.*

● *BĂIEȚEL alergând în progres a reușit să se plaseze. Alergătorul d-lui căp. I. Costea își va găsi curând valoarea maximă.*

● *FARMEC părea pe prima parte a parcursului că va repurta o victorie facilă. Fiul lui Favara n'a perseverat în efort. Totuși se va găsi și pentru el o cursă.*

● *MEȘTERUL MANOLE a fost câtăva vreme pe primul plan. De rândul acesta fiul lui Vadito n'a mai reușit să scape în câștigător. Armăsarul este însă de urmărit.*

● *FLANDRA nu s'a mișcat din coadă deși avea ceva șansă. N'ar fi exclus ca Toth să urmărească o lovitură cu ea.*

● *PRINCIPESSA a confirmat svonurile care spuneau că nu este în formă. Fiica lui Prince d'Orange II nu s'a văzut la nici un moment.*

● *PUIȘOR a lăsat impresia că nu deține o condiție acceptabilă.*

● *CRĂIASA concurând în progres și-a găsit alergarea. Fiica lui Satrap și-a regăsit forma dela doi ani și și-ar fi valorificat-o cu siguranță fără accidentul stupid pe care l-a suferit în parcurs și care o va ține imobilizată întreg sezonul acesta.*

● *MARSALA a marcat și ea o îmbunătățire. A avut un finish destul de puternic. Iapa d-nei O. Georgescu își va găsi curând cursa.*

● *SATRAP II după ce a condus mai tot timpul plutonul s'a stins pe ultima sută de metri. Este pentru a doua oară, când fiul lui Satrap se găsește în dificultate pe linia dreaptă.*

● *GHIBELIN nu s'a văzut deloc în ciuda faptului că avea o bună șansă. Sperăm că n'a fost decât o eclipsă de formă.*

● *EVA a fost jenată de Garofița, atunci când aceasta și-a trântit călărețul. Fiica lui Blue Boy ar fi avut altfel un cuvânt hotărîtor în finalul alergării.*

● *GAROFIȚA și-a trântit călărețul în ultimul tournant Avea o mare șansă teoretică și ar fi contat cu siguranță în întrecere.*

● *BOER BIBI este cu siguranță un element excepțional. Posedând o origine aleasă fiul lui Epinard și al Bouland-ei, Bibi armăsarul hergheliei Periș ar fi făcut carieră de vedetă pe orice hipodrom din Occident.*

Alergările dela noi au mult de câștigat pe urma importării acestui element de clasă atât de ridicată.

● *GEORGES a dovedit ca slaba lui comportare din precedenta alergare, a fost datorită unei eclipse de formă. Fiul lui Leu este desigur unul din cei mai buni trei ani ai creșcătoriei noastre indigene. Dacă nu a biruit, aceasta se datorește numai faptului că întâlnea un adversar mult superior lui.*

● *MAROTIN s'a apărut destul de puțin strălucit. Armăsarul hergheliei Periș nu este elementul de valoare pe care îl credeam.*

● *DOGGIE era surclasată în alergare. A fost trimisă la plecare pentru premiul al patrulea, care desigur era destul de mare: 12.000 lei.*

● *SIRET este desigur alături de Buburel cel mai bun produs al creșcătoriei indigene. Pensionarul d-lui general Filip Iacob este astăzi alături de Boer Bibi, vedeta turfului nostru.*

Fiul lui Satrap va mai culege multe biruințe în companii selecte. Păcat că nu a fost înscris în clasicul premiu al Derby-ului, examenul hotărîtor al cailor de trei ani. Această scăpare din vedere a administrației hergheliei Balc va face ca simpaticul său proprietar să piardă o mare satisfacție. Fratele lui S. O. S. posedă aptitudini pentru distanță.

● *BUBUREL în ciuda vârstei sale continuă să alerge și să se mențină printre vedetele alergărilor. Fiul lui Prince d'Orange II, mândria creșcătoriei indigene, va trebui să cedeze lui Siret titlul de șef al cailor născuți în țară.*

● *ȘOIMAR, care părea surclasat în cursă, s'a apărat onorabil. Fiul lui Prince d'Orange II se clasează după această cursă printre vedetele cailor de pe hipodrom. Pregătit cu o îndemânare rară de proprietarul lui, d. general Filip Iacob, armăsarul din Shelsby Queen a reușit să întreacă pe verificații Halmei și Bien Aller. A fost destul de bine pilotat de Constantinescu Ștefan.*

● *BIEN ALLER nu mai e decât umbra calului din anul trecut. Se părea că reintrarea lui din premiul Toiag i-ar fi folosit, dar Duminică fiul lui Basilisque a infirmat încrederea care i s'a acordat. E drept că a fost ambalat inutil după Siret fără să i se păstreze rezerve pentru finish. Dar acest lucru nu este o scuză.*

● *HALMEI care se împacă bine cu pista de Derby nu s'a văzut.*

○ *MONFAUCON n'avea ce căuta în alergare. Fiul lui Vineuil a fost trimis la plecare numai pentru a fi auxiliar pentru Halmei. In cursă n'a făcut nici atât. Nu e un cal de curse clasice.*

● *LE PETIT MAC progresând extrem de mult a învins cu oarecare ușurință pe Iortoman. După ce părea învins în dreptul baloanelor, fiul lui The Mac Nab a revenit puternic câștigând în mână, în timp ce armăsarul hergheliei Periș era cravașat la maximum. Armăsarul d-lui G. Duca a dovedit acum două zile că ar putea deveni o vedetă.*

● *IORTOMAN s'a apărat onorabil dar nu putea face mai mult. Fiul lui Royal Daucer deține totuși o bună condiție și va termina în repetate rânduri victorios.*

CONCURSUL HIPIC *dela Sibiu* s'a amânat

Sibiu, 5 (Prin telefon). — Concursul hipic ce urma să aibe loc Sâmbătă după amiază în orașul nostru, s'a amânat pentru finele lunei Mai.

Clasamentul antrenorilor

A. Romanes	10
B. Gabens	8
V. Kristoff	6
W. Gill	5
E. Gabor	4
J. Wilson	4
Gen. F. Iacob	4
Căp. A. Guliano	3
Ion Gheorghe	3
St. Ujvari	3
C. Setescu	3
B. Toth	2
G. Gabens	1
I. Niculescu	1
Lt. Col. Tr. Romano	1
A. Mac Intyre	1
M. Deingeck	1
F. Krimmer	1

CICLISM

Rânduri pentru o nouă îndrumare

Vacanța dela conducerea ciclismului s'a sfârșit. Așteptarea a prilejuit lungi și felurite discuții, anticipări, mai mult sau mai puțin întemeiate, pronosticuri, versiuni, nerăbdare și... inactivitate.

Da, inactivitate. O lâncezeală care luase proporții îngrijorătoare.

Spunem **luase întrucât**, este de la sine înțeles, că odată făcută numirea noului conducător al pedalei, suntem pe punctul unei apropiate redresări.

*

Nu cunoaștem la ora când scrim rândurile de față, cine va forma „cabinetul" federației de ciclism. Știm, și am scris la vreme, că se stăruie asupra următoarelor nume: avocat Lică Negrescu, prof. Oțeleanu și căpitan Aslan.

Până la o precizare, din isvor oficial în această direcție, luăm drept valabilă probabilitatea, că cei de mai sus vor intra în alcătuirea biroului federal.

Nu vom insista, astăzi, asupra personalității celor trei mai sus citați, întrucât le sunt în deajuns de cunoscute statele de serviciu depus pe tărâmul velocipedic.

*

Dar, oricare va fi noua ocârmuire, ne îngăduim — ca unii care am luptat zilnic, dela această tribună, la propășirea unui sport oropsit, — să prezentăm trista stare a ciclismului — amintindu-le că lumea ciclistă așteaptă, după o perioadă de îndelungă nepăsare, o trainică redresare.

Firește că și cei care vor alcătui conducerea ciclistă, cunosc foarte bine păsurile ciclismului și vor lucra tocmai pentru înlăturarea lor.

*

Velodromul, ocupă primul plan. De starea lui bună depinde o cât mai vie activitate. D. general Constantinescu, primarul sect. III Albastru a făgăduit tot sprijinul. Forul de specialitate, care se va alcătui zilele acestea, are îndatorirea imperioasă să depună toate diligențele pentru o cât mai grabnică refacere a velodromului, colaborând cu priceperea respectivă la restaurarea pistei pentru care sportivul primar al sect. III Albastru s'a arătat impresionant de binevoitor.

Cadrele cicliste sunt deslânate. O strângere a rândurilor, consfătuiri cât mai dese între șefii de grupări și forul de specialitate, ședințe comune, cu subiecte technice la care să participe și alergătorii, apar strict necesare pentru o restabilire a acelei forțe absolut trebuincioase oricărei înfăptuiri: elanul și dragostea sinceră de a face un lucru temeinic.

Este nevoie de o legătură sufletească, pentru a porni sănătos la lucru. Și, e destul de trist, dar asta e realitatea, în momentul de față există un elan minor, o lipsă aproape totală de coheziune necesară bunului mers al pedalei.

De câteva săptămâni nici pomeneală de alergări. Ciclștii dezorientați, au pierdut contactul cu pedala, grupările așijderea, nu și-au mai urmat, parte din ele, programul pe care proectau să-l desfășoare.

Motivări sunt destule și cea mai de preț justificare a actualei situații este starea de provizorat dela conducere și numirea nouei diriguiri pe care toți o așteptau cu îndreptățită nerăbdare.

■

Așteptarea a luat sfârșit — Ciclismul are acum un președinte. Cu acest prilej, exprimăm aci, dorința ciclștilor, care la urma urmii e și o solicitare a noastră pe care o facem noilor conducători.

Redresarea cadrelor, refacerea velodromului, alcătuirea unui program și trecerea cât mai repede la lucru.

Este, însă, neîndoelnic că federalii, pe care îi socotim animați de aceleași frumoase și sincere sentimente pentru mișcarea ciclistă, ca toți acei care se ocupă și luptă pentru progresul acestui sport, vor aduce prin munca și priceperea lor o îndrumare nouă atât de mult așteptată pentru ridicarea ciclismului, acest sport care, înainte de a fi un mijloc de amuzament, este o unealtă prețioasă atunci când împrejurări excepționale o cer.

Fie ca noua orânduire să aducă, în sfârșit, consacrarea definitivă după care gonește de atâta amar de vreme un sport minor.

— i. —

Pe marginea unui exemplu

„C. F. R.", ca să nu piardă contactul cu ciclismul, a programat o cursă „în familie".

Ideea aparține șefului „C. F. R."-ului, d. Tănase Ignat și întrecerea e mai mult un antrenament.

La fel, bine înțeles, va face și „Viforul Dacia", care, în fiecare sâmbătoare, când nu-s alergări, iese cu băeții la antrenament. Aceste ieșiri în corpore sunt supraveghiate de d. Mișu Carlaonț.

Deci un alt exemplu interesant. Și nu le-am consemna aci, căci la urma urmii, așa ar trebui să facă toate grupările.

Toate... e oarecum impropriu spus căci toate grupările existente astăzi, cu cadrele mai închegate sunt cele două de mai sus, restul fiind desbinate sau simple ficțiuni...

Cu prilejul acestor antrenamente intense în vederea unui sezon despre care, în momentul de față nu se poate anticipa nimic, ne punem întrebarea firească dece „Viforul Dacia" și „C. F. R." nu s'au gândit să organizeze împreună o cursă de 80—100 km., răsplătind eforturile alergătorilor cu câteva plachete...

Invităm deci pe d-nii Carlaonț și Tănase Ignat să reflecteze asupra acestei sugestii.

ROȚI ȘI PEDALE

C. Tudose face zilnic sute de kilometri. Dar... cu autocamioneta al cărei proprietar e și face transporturi de mărfuri și materiale...

*

Traseul handicapului „Aurel Frize" va fi modificat, la edițiile viitoare ruta fiind: București-Oltenița-Budești-Vasilați.

Se evită astfel porțiunea mizerabilă București-Cernica-Plătărești.

Niculici a reluat antrenamentul de mai mult timp, dar nimeni încă nu l-a întâlnit la o partidă de manivele.

Probabil că „puștiul" vrea, în lipsa lui Tudose, să facă lucruri mari...

*

N. Dobrin n'a renunțat la ideea îmbunătățirii recordului orei. — dar dacă n'avem pistă practicabilă...

VOLLEY BASKET-BALL

Joi și Sâmbătă continuă campionatele inter-universitare

In ședința de aseară a F. R. B. V., s'au programat jocurile campionatului interuniversitar. Partidele se vor disputa Joi și Sâmbătă după amiază și se vor desfășura pe terenurile facultăților de Drept și Medicină.

Iată programul jocurilor:

TEREN FACULT. DREPT — JOI 8 MAI a. c.
VOLLEY-BALL FEMENIN

Ora 16: Medicina-Drept, arb. Fr. Marinescu.

Ora 16.45: Litere-Farmacie, arb. Al. Donici.

Ora 17.30: Politehnica-Invingătorul dintre Medicină și Drept, arb. Fl. Brătan.

BASKET-BALL MASCULIN

S'a trecut la formarea seriilor prin tragere la sorți și sunt:

Seria I-a

Politehnica, Ac. Comercială, Științe.

Seria II-a

Drept, Medicina, S.U.E.F.

Jocurile vor fi eliminatorii și se vor desfășura după următorul program:

Ora 16: Științe-Ac. Comercială, arb. G. Epuran.

Ora 17.15: Drept-Invingătorul dintre S.U.E.F. și Medicină, arb. Th. Augustide și D. Marinescu.

Ora 18.30: Politehnica-Invingătorul dintre Științe și Medicină, arb. Gr. Avachian și Epuran.

TEREN MEDICINA — SAMBATA 10 MAI a. c.
VOLLEY-BALL MASCULIN

Ora 15: Medicina-Politehnica I, arb. M. Dutescu.

Ora 16.15: Ac. Comercială-Politehnica I, arb. Avachian.

Ora 17: Drept-Combinată studențească (amical), arb. D. Marinescu.

Ora 18.15: Ac. Comercială-Medicina, arb. Th. Augustide.

Sălutori.

Președinții de grupări au fost convocați la o consfătuire

D. prof. N. Dutescu, președintele F. R. B. V., a convocat pentru Miercuri, 7 Mai, orele 20, în localul O. S. R. din calea Victoriei 52 (etaj II) pe toți președinții sau împuterniciții grupărilor de volley și basket ball, la o consfătuire în vederea începerei campionatului și luarea măsurilor pentru activitatea viitoare.

NATAȚIE

Toți instructorii de înnot brevetați sunt rugați a-și comunica urgent adresele

In vederea activității care va începe în curând, Federația Română Sporturi de Apă a dat următorul

COMUNICAT

Federația Română Sporturi de Apă roagă pe toți instructorii de înnot brevetați (Seria 1936 — Prof. Sommer) din întreaga țară, să comunice imediat adresele unde se află, spre a li se trimete importante comunicări, relativ la situația lor.

Președintele F. R. S. A.
Căpitan M. Bârzănescu.

Secretar Federal,
Profesor Marcovei

Sediul O. S. R. — Calea Victoriei 52, Etaj II, București.

ATLETISM

Campionatele studențești se vor disputa la 10 și 11 Mai

In ședința federației de atletism s'a hotărît ca, liga Muntenia să organizeze campionatele universitare de atletism în zilele de 10 și 11 Mai.

Sperăm în participarea a cel puțin 6 facultăți dacă nu, toate... Cum însă, tineretul nostru universitar nu înțelege manifestări, ne întrebăm și suntem curioși să vedem câți concurenți vor fi prezenți în ziua concursului.

Inscrierea concurenților se poate face până Joi seara la federația de atletism din calea Victoriei (vechiul local al Străji Țării).

COMUNICAT

Se aduce la cunoștința tuturor membrilor comisiunilor, numiți de domnul președinte Virgil Ioan, că sunt rugați a fi prezenți Marți 6 Mai 1941, orele 20 precis, la sediul F.R.A., din calea Victoriei No. 52, etaj II, pentru a lua în primire și a începe activitatea.

Azi vor face antrenamente pe stadionul A.N.E.F. studenții facultății de Drept, începând dela ora 15. Se anunță pe această cale toți cei care doresc să participe la campionate.

Duminică dimineață

O probă de marș pe 18 km.

Comisia de marș din F. R. A. inaugurează Duminică dimineața seria marilor organizări, regisând grandioasa probă de marș București-Otopeni și retur pe o distanță de 18 km.

Plecarea se va da la ora 9 precis din fața Parcului U. F. S. R. (Șosea), această probă fiind deschisă tuturor categoriilor de mărimi.

Studenții universităților sibiene s'au antrenat ieri pe ploaie

Dejenariu a reapărut... Un concurs inter orașe în Iunie

Sibiu, 5 (Prin telefon). — *Campionatele universitare de atletism suscită aci un interes tot atât de puternic ca și în centrul universitar din București.*

Pregătiri febrile, metodice și atente se duc de mai bine de o săptămână.

Până acum antrenamentele au fost făcute pe „cont propriu" de fiecare dintre studenții atleți.

De data aceasta „U" a luat inițiativa de a organiza un antrenament colectiv.

Nenorocul organizatorilor a fost împotrivirea unui timp ploios.

Dar pentru că și pe ploaie se poate alerga tot atât de bine ca și pe timp frumos, organizatorii nu au renunțat.

Concursul-antrenament s'a bucurat de un desăvârșit succes și a avut darul să scoată la iveală atleți odată consacrați, dar dispăruți în ultima vreme. E vorba de Iuliu Dejenariu despre care nu mai aveam vești de multă vreme.

Reapariția lui a coincis cu o comportare minunată, reușind să acopere 300 m. în 37 s. 6/10.

Vaoarea performanței crește cu atât mai mult cu cât trebue să se țină seama de faptul că a alergat pe o pistă îmbibată cu apă ca un burete și într'un antren de o valoare medie.

Dăm și restul rezultatelor obținute:

La înălțime Sârbu (U.) a trecut 1 m. 69. Au concurat șase concurenți.

La proba de greutate fete, Marina Roman a aruncat 8 m. 40, iar Borcoman la disc a trecut 40 m. 10.

SAMBATA SE INAUGUREAZA SEZONUL ATLETIC

Pentru Sâmbătă 10 Mai se va programa un concurs care va avea caracterul de inaugurală a sezonului atletic.

La concurs vor participa, în afară de atleții sibieni dela Universitatea, S. G. S. Armin și A. T. Sibiu și cei dela Negoiul Pitești.

Pentru luna Iunie se proectează organizarea unui grandios concurs, la care în afară de cluburile mai sus citate, vor fi invitați și atleți din București.

Venusul e mai mult sa sigur că va reprezenta Capitala.

BASKET-BALL

CONVOCARE

■ Asoc. sportivă „MINERVA", convoacă pentru astăzi, la ora 15 jum., pe toți jucătorii săi în vederea antrenamentului pe terenul „Velodrom".

Literatură sportivă

„LE SPORT. Ta joie, ta santé", de Charles Tardieu, a îmbogățit literatura de specialitate

A apărut o nouă carte pe firmamentul literaturii sportive. Din păcate nu românească, ci franceză.

In noua Franță sportivă a lui Jean Borotra, lipsită de meschinăriile și profesionismul de altă dată, cartea „Le Sport. Ta joie, ta santé", apărută în editura Sequana, sub semnătura lui Charles Tardieu, vine ca o confirmare a noului drum lăsat de sportul francez, pecetluit de înșeși cuvintele mareșalului Pétain: „Perfecționându-vă corpul, să perfecționați sufletul".

„Le Sport" este o sintetizare a mișcării sportive din Franța nouă și, tot odată, o trecere în revistă, nu lipsită de sfaturi și îndrumări competente, a sporturilor practicate în Franța.

Un elocvent capitol este rezervat sportului femenin.

Și un ultim capitol, cuprinzând concluziuni asupra noului spirit ce domnește și trebue să domnească în sportul francez; spirit întronat de cunoscutul Jean Borotra.

In ansamblu, cartea se supune principiilor enunțate în ultimele rânduri: „Sportul trebue privit ca cea mai bună compensație a efortului intelectual și ca cel mai bun mijloc de a restabili la om, echilibrul între spirit și materie, fără de care nu poate exista sănătate adevărată, nici veselie, nici fericire perfectă".

Iată de ce o recomandăm cititorilor noștri.

In orice caz, vom reveni cu interesante pasagii cuprinse în paginile și mai interesante ale cărții „Le Sport" de Charles Tardieu.

— V. B. —

RUGBY

Sportul Studențesc campion virtual al categoriei a II-a

Excelenta comportare a A. S. Politehnica

CATEGORIA II-a
SPORTUL STUDENȚESC — V. DACIA 10—0 (0—0)

Matchul zilei al categoriei a II-a, disputat între Sp. Studențesc și V. Dacia, a revenit primilor cu 10-0, după ce o repriză scorul rămăsese alb.

Dacă echipa primă a universitarilor n'a reușit să smulgă victoria viforiștilor, nu tot așa s'a întâmplat cu echipa secundă când s'a marcat de două ori.

Prima repriză, viforiștii au rezistat elanului alb-negrilor reușind să mențină scorul 0-0. In repriza doua, alb-negrii, făcând câteva schimbări în echipă au marcat de două ori prin Opresou, primul essai fiind transformat de Fântâneanu, iar cel de al doilea de Antimiu.

S'au remarcat dela Sportul: Suchianu care a avut trei intrări foarte spectaculoase, Gonetant, care în ciuda vârstei a desfășurat un joc dinamic, plin de nerv. Din linia I-a ne-a plăcut Fântâneanu. Spectaculos și totodată corect a jucat Antimiu ca mijlocaș de deschidere și fundaș. Ionescu George și Pascu, cei doi mijlocași, au desfășurat un joc frumos în ansamblul echipei. De la V. Dacia ne-au plăcut: Sucitu, Beju și Popovici. Echipa aliniată de alb-negri care au continuat seria lor de victorii neprimind nici un punct în retur, a fost:

Antimiu, Cosmănescu, Gherovici, Georgescu M., Opresou, Ionescu G., Pascu, Gonetant, Scorteanu, Suchianu, Moisescu, Barnovschi, Ticamis, Fântâneanu, Popovici.

Arbitrajul d-lui Șerban Ghica, mulțumitor.

T. C. R. — ST. ROMAN 6—0

St. Român a continuat seria înfrângerilor sale cu toată rezistența opusă, cedând verzilor care au marcat prin Ionescu M. și Condeescu M.

Dela St. Român s'au remarcat Stârcu și Coman. Acest match a situat echipa T. C. R.-ului, la locul al doilea în clasament, deși verzii au avut mulți oameni lipsă.

VICTORIA — AV. SPORTIV 7—3 (4—0)

Dispunând de Avântul Sportiv, Victoria a mai câștigat 3 puncte în clasament.

In prima repriză a marcat printr'un drop-goal de pe linia de 22 m. Ionescu (Victoria).

In repriza secundă, Victoria mai înscrie odată prin Girescu al cărui esseu a fost ratat de Ionașcu. Avântul înscrie odată prin Feiner care transformă un offside.

Arbitrajul d-lui Pafnutie, bun.

POLITEHNICA — C. F. R. 6—3 (3—0)

Politehnica a înregistrat o meritoasă victorie asupra C. F. R.-ului, care deși a avut avantajul terenului a ratat multe ocazii de marcat. Cele două marcări ale Politehnicei au fost isbutite de Ciuli Enescu.

In general jocul a fost brutal ceiace a determinat scoaterea de pe teren a trei jucători ai Politehnicei: Pavlu, Popa și Vasilescu.

Ne-au plăcut dela Politehnica: Iotzu, cel mai bun de pe teren; Slavici, prin intrările lui personale, Pomescu prin plăcaje precise și Ciuli care a adus victoria echipei sale.

Dela C. F. R. menționăm pe: Dragoș, Raiu și Dancu.

D. C. Sterian neprezentându-se, jocul a fost condus de d. N. Ionescu, trecând cu vederea multe brutalități ale ceferiștilor.

Invingătorii au prezentat următoarea echipă:

Iotzu, Aslan, Popa, Pop, Vasilescu, Petit, Georgescu, Ungurean, Pavlu, Popescu, Slavici, Pomescu, Ciuli Enescu, Săndulescu și Hasky.

In urma rezultatelor obținute în etapa de Duminică, Sp. Studențesc și-a menținut șefia, V. Dacia a cedat locul al II-lea T. C. R.-ului, iar St. Român a coborît la locul penultim, Politehnica avansând astfel la locul 6.

Clasamentul

Sp. Stud.	10	10	0	0	301: 15	30
T. C. R.	10	8	0	2	69: 86	26
V. Dacia	10	6	1	3	141: 70	23
Victoria	10	4	0	6	60:119	18
C. F. R.	10	3	0	7	35: 77	16
Politehnica	5	3	1	1	33: 10	12
St. Român	9	1	0	8	21:117	11
Av. Sportiv	4	0	1	3	3: 40	5

PINELA

D. Dumitru Tănăsescu

noul președinte al Federației Române de Rugby, și-a ales comitetul de conducere. - D. Prof. Tudorică Georgescu vice-președinte al F. R. R. O.

Studenții și școlarii vor avea intrarea liberă la toate jocurile de rugby

Programul campionatelor școlare și universitare

Aseară, d. Dumitru Tănăsescu noul președinte al Federației Române de Rugby și Oină, a prezidat prima ședință.

După ce, în cuvinte alese, a asigurat noua conducere a rugby-ului de reușită, a mulțumit vechei conduceri pentru munca depusă în interesul acestui sport.

A răspuns d. Mihail Vardala în numele vechiului și noului comitet, asigurându-l de tot devotamentul.

S'a trecut apoi la formarea comitetului federal și a celor de conducere interioară.

LISTA NOULUI COMITET FEDERAL

Președinte: d. D. Tănăsescu.
Vice-președinte: d. prof. T. Georgescu.
Casier: d. A. Ghimpețeanu-Duduș.
Secretar general: d. Mihail Vardala.
Membru: d. av. Petre Verești.

COMITETUL UNIVERSITAR ȘI ȘCOLAR

Președinte: d. ing. Ion Popovici.
Membrii: d. prof. G. Tanoviceanu și Ion Manoliu.
Delegat federal: d. Mihail Vardala.

COMISIA DE ARBITRI

D-nii F. Herck și prof. T. Georgescu.

COMISIA DE PROGRAMARI

D-nii Nelu Popa, I. Andrieș și N. Nicolau.

PROGRAMUL JOCURILOR DE CAMPIONAT, 11 MAI

ONOARE

Stadiul Român—C. F. R., teren Velodrom, ora 17, arb. d. F. Herk.

Sportul Studențesc—T. C. R., teren T. C. R., ora 17, arb. d. I. Anastasiade.

Victoria—R. C. 13, teren U. F. S. R., ora 17, arb. d. Virgil Anastasiade.

CATEGORIA II-a

Victoria—C. F. R., teren Velodrom, ora 9.30, arb. d. Pafnutie.

Vif. Dacia— Av. Sportiv, teren U. F. S. R., ora 11, arb. d. Iuscinsky.

St. Român—Politehnica, teren Velodrom, ora 15, arb. T. Kranz.

T. C. R.—Sp. St., teren T. C. R., ora 10.30, arb. d. P. Brănișteanu.

PROGRAMUL JOCURILOR INTERȘCOLARE

SAMBATA 11 MAI

Școala de Horticultură—Lic. Gh. Șincai, teren U. F. S. R., ora 17, arb. d. V. Fanella.

JOI 3 MAI

Lic. Gh. Lazăr — Lic. N. Bălcescu, teren T. C. R., ora 17, arb. d. M. Vardala.

Returul campionatului universitar se va juca la 21 Mai, între Politehnica-Academia Comercială, pe terenul U. F. S. R., ora 17, arb. d. F. Herk.

La aceiași dată se va juca și finala campionatului inter-școlar.

BOX

Echipa de box a Germaniei a învins din nou pe aceea a Slovaciei cu același scor de 14-2 !

BRATISLAVA, 5. (Serviciul nostru special). — Matchul jubiliar al echipei de box amator a Germaniei care s'a desfășurat eri în localitate, a însemnat o nouă victorie categorică, întrucât oaspeții au câștigat cel de al 75-lea match internațional din carieră cu categoricul scor de 14—2. Echipa Slovaciei, compusă din tineri talentați, a trebuit să recunoască superioritatea zdrobitoare a adversarilor, care afară de faptul că erau mai bine pregătiți din punct de vedere tehnic, au avut de partea lor și marea rutină a matchurilor internaționale.

Rezultatele detailate ale celor 8 întâlniri au fost:

CAT. MUSCA: Obermaner (G.) a dispus la puncte de Stevurka (S.).

CAT. COCOȘ: Wilke (G.) a câștigat la puncte în fața lui Ostracky (S.).

CAT. PANA: Petri (G.) a învins la puncte pe Pauer (S.).

CAT. UȘOARA: Akay (S.) a câștigat la puncte în fața lui Heese (G.), singura victorie a gazdelor.

CAT. SEMIMIJLOCIE: Kubiak (G.) a obținut decizia la puncte împotriva lui Blesak (S.).

CAT. MIJLOCIE: Schmidt (G.) a dispus prin k. o. în repriza 3-a de Szilágyi (S.).

CAT. SEMIGRREA: Baumgarten (G.) a câștigat la puncte în fața lui Kelemen (S.).

CAT. GREA: Runge (G.) a învins prin k. o. chiar în prima repriză pe slovacul Kus.

După această victorie, merită să fie menționat palmaresul echipei germane, care dintre cele 75 de matchuri disputate până acum a câștigat 58, opt matchuri s'au terminat la egalitate, iar 9 au fost pierdute.

Gustav Eder întâlnește Joi pe danezul Andersen, într'un match de... 12 reprize

Berlin, 5. (Serviciul nostru special). — **Joi, 8 Mai se dispută la Copenhaga matchul de box dintre campionul de categorie semimijlocie al Germaniei Gustav Eder și campionul Danemarcei la categoria ușoară Carl Andersen.**

Matchul iese din cadrul întâlnirilor internaționale obișnuite prin faptul că se va disputa în... 12 reprize.

Germania se pregătește intens

În vederea campionatelor europene de amatori

In vederea campionatelor europene de box amator, campionate ce urmează să se dispute anul acesta la Budapesta, Germania face intense pregătiri.

Astfel, la Passau au fost cantonați 15 dintre cei mai buni amatori ai Reichului și acolo selecționabilii își continuă antrenamentul sub vigilenta conducere a oamenilor de specialitate.

Lotul din care vor fi selecționați cei opt reprezentanți cuprinde pe următorii: Obermauer, Seidel, Wilke, Petri, Nuernberg, Bradt, Raeschke, Schmidt, Pepper, Baumgarten, Umar, Sohn, Tenhoff, Runge și Kohlbrecher.

CE ESTE CU PREGĂTIREA ECHIPEI NAȚIONALE — DE RUGBY ?! —

Numai 12 zile ne despart de data întâlnirii cu Italia și noi în loc să pregătim pe viitorii componenți ai echipei naționale stăm, parcă acest eveniment ar fi un fapt divers.

Este adevărat: anul trecut am învins pe italieni, la noi acasă pentru prima oară, după un joc în care am fost superiori.

Pentru pregătirea acelei echipe: conduita fizică, tactica și noțiuni tehnice ca în ansamblu să dea un tot puternic, s'a început antrenamentul cu două luni înainte de data matchului iar ședințele practice și teoretice au fost conduse de excelentul antrenor francez de specialitate Marcel Ruffy adus special.

Ce vom face anul acesta când vom juca în revanșă la Padova?

Rezultatul acestei munci s'a văzut: 3-0 pentru România.

Incă din iarnă s'au fixat ședințe pentru condiție fizică la sală, s'a plătit un profesor, însă jucătorii nu au prețuit la justa valoare inițiativa fostului directorat și au lipsit.

Intervenind acest desinteres al jucătorilor, precum și situația defavorabilă din afară, s'a abandonat planul de pregătire, amânându-se pentru primăvară în aer liber.

In acest anotimp, în afară de jocurile de cupă și cele de campionat nu s'a ținut nici o ședință specială cu lotul selecționabililor, decât un match de propagandă la Ploești între selecționatele A și B, în care senatorii de drept, nu numai că au fost învinși la scor de „speranțe", dar au fost întrecuți și ca tehnică. Dar să fim sinceri că în afară de câteva sclipiri individuale, ca joc de echipă nici una nu a dat satisfacție. De atunci până astăzi nu s'a mai făcut nimic.

In urma demisiei d-lui I. C. Petrescu, federația românească de rugby, până la alegerea unei persoane care să corespundă, nu are președinte, în schimb are un girant în persoana d-lui Virgil Ioan, numit de șeful O.S.R. Il știm ca pe un om de acțiune și priceput, chiar foarte priceput, în organizări de jocuri internaționale. De ce oare nu trece la muncă?

Știm că italienii ne-au chemat să jucăm revanșa pentru a șterge o pată din palmaresul internațional și pentru care se antrenează intens.

Noi, trebue să trimitem un team demn de a reprezenta culorile naționale și să arătăm italienilor că victoria de anul trecut nu a fost un accident.

Deoarece timpul până la jucarea matchului (N. R. 18 Mai) e foarte scurt, și cum jucătorii de bine de rău au condiție fizică, cerem insistent, chemarea selecționabililor la antrenamente speciale ,unde să li se dea noțiuni de tehnică, să le impună o tactică favorabilă și să se dispute jocuri între echipa națională și o echipă de club în care să se verifice forma jucătorilor și mai ales coeziunea echipei.

In caz contrar, e mai preferabilă o neprezentare pentru un motiv oarecare, decât să fim învinși la scor.

Apelăm la simțămintele jucătorilor, deoarece e în joc prestigiul sportului românesc.

Fyb.

TENNIS

Echipele feminine de tennis ale Germaniei și Italiei

BERLIN 5. *(Serviciul nostru special).* — In vederea matchului feminin de tennis, care se va disputa între 9—11 Mai la Florența, echipa Germaniei a fost astfel alcătuită:

Margarete Kaeppel, Gertrud Rosenthal și Ursula Rosenow.

..ȘI ACEEA A ITALIEI

ROMA, 5. (Serviciul nostru special). — *Pentru matchul de tennis contra Germaniei care se dispută în zilele de 9, 10 și 11 Mai la Florența, echipa italiană a fost alcătuită astfel:*

Ameliese Bossi, Vally San Donnino și Vittoria Tonolli.

Matchul se dispută după sistemul cupei Davis.

Eri la Lipska, în matchuri viu disputate,

Gheorghe Popescu a terminat la egalitate cu Karl Beck, iar Vasile Şerbănescu i-a cedat la puncte lui Kurt Haymann

Boxeurii români au făcut o figură frumoasă

Berlin 5 (Serviciul nostru special). — In arena Albert Halle din Leipzig s'a desfăşurat astăzi după amiază o întrunire internaţională de box cu participarea campionilor români Gheorghe Popescu şi Vasile Şerbănescu.

Reuniunea s'a bucurat de un deplin succes, fiind urmărită de un mare număr de spectatori şi însemnând un spectacol de certă calitate.

Apariţia pe ring a celor doi profesionişti români a fost salutată cu entuziaste aplauze, iar în cursul disputelor publicul sportiv din Leipzig a încurajat pe oaspeţi în dese rânduri.

MATCHURILE GERMANO-ROMANE

Cele două matchuri germano-române au fost viu disputate, au prilejuit un spectacol frumos şi au satisfăcut din plin pe cei prezenţi. Vasile Şerbănescu şi Gheorghe Popescu, ultimul în special, au făcut partide curajoase fiind demni adversari ai oamenilor pe cari i-au înfruntat şi cari fac parte din lotul select al boxeurilor germani.

POPESCU A TERMINAT LA EGALITATE CU BECK

Primul match germano-român a opus pe Gheorghe Popescu, campionul României la categoria până, lui Karl Beck din Duesseldorf.

Foarte viu disputat dela primul şi până la ultimul sunet al gongului matchul s'a terminat cu un verdict de egalitate, în freneticele aplauze ale spectatorilor.

ŞERBANESCU A PIERDUT LA PUNCTE

Vasile Şerbănescu, fost campion naţional la toate categoriile şi actualmente candidat la acest titlu, a fost mai puţin norocos decât compatriotul său. Opus lui Kurth Haymann din Muenchen, boxeurul român a cedat la puncte după'ce opusese o dârză rezistenţă adversarului.

ALTE DOUA MATCHURI PENTRU ROMANI

După terminarea reuniunii, cei doi boxeuri români au primit oferte pentru alte două matchuri. S'a stabilit, în principiu ca, la o dată apropiată ei să reapară pe ringurile germane, fie la Muenchen, fie la Berlin sau Leipzig.

D. Căpitan Mircea Bârzănescu preşedintele F.R.S.A.

pleacă astăzi spre Arad, Timişoara şi Craiova pentru a fixa comitetele regionale

Astăzi, d. căpitan Mircea Bârzănescu, însoţit de d. Victor Catina, pleacă spre Arad, Timişoara şi Craiova unde va fixa comitetele regionale.

In legătură cu această deplasare se dă următorul comunicat:

„Sosind Joi 8 Mai dimineaţă la Timişoara, dinspre Arad, rog toate grupările de înnot şi canotaj din această localitate să fie prezente la ora 20, în localul ce-l vor alege, spre a lua contact personal cu ele.

D. Zeno Arsenovici este rugat să îngrijească de această adunare".

Preşedintele F.R.S.A.
Căpitan Mircea Bârzănescu

Sportul românesc în preajma unei noui organizări

(Urmare din pagina I-a)

IV

Progresul sportiv şi educaţia fizică, în massă, mai sunt condiţionate de existenţa unui personal bine pregătit şi entuziast.

In acest domeniu suntem atât de mult în urmă ,încât nu-mi închipui cum O. S. R. sau chiar A.N.E.F-ul în actuala lor organizare vor putea face faţă. Ori existenţa unui număr mare de licenţiaţi ai A.N.E.F-ului pentru învăţământul de toate gradele şi a unor instructori de specialitate pentru federaţii condiţionează progresul tehnic al sportului românesc.

Bine retribuiţi dar şi serios controlaţi, ei ar urma să fie misionarii unei idei care se cere mult difuzată.

A.N.E.F-ul reorganizat şi mai ales întinerit, punând accent mai mult pe latura practică şi stăruind asupra pregătirei pedagogice a viitorilor dascăli, cursuri de specializare şi centre de instructori pe lângă fiecare federaţie, iată un prim pas în creiarea acelui personal pregătit — condiţie sine qua non aunui progres.

Dar pe această temă a organiza România s'ar putea scrie volume, dar nu de aceasta avem nevoie. Pentrucă de două decenii, coloanele ziarelor ca şi dosarele federaţiilor sunt pline de proecte, de discuţii şi de planuri, iar situaţia în realitate o cunoaştem cu toţii şi o ştim cât este de tristă.

Avem nevoie de oameni de curaj şi de acţiune, căci timpul vorbelor a trecut!

CAMOR

DONAŢII pentru sportul românesc

D. G. Constandaki a binevoit să doneze Organizării Sportului Românesc, suma de lei 40.000 (patruzeci mii) lăsând d-lui Şef al Sportului Românesc latitudinea de a-i da destinaţia ce va crede mai nimerită.

D. lt.-col. C. Medeleanu, şeful Sportului Românesc, aducând vii mulţumiri generosului donator, i-a comunicat că din această sumă lei 30.000 s'au atribuit atletismului, iar lei 10.000 tenis-ului.

Astă seară se trag la sorţi „sferturile de finală" ale Cupei României

Astăseară, la ora 19, va avea loc la sediul federaţiei de foot-ball din str. Batiştei nr. 6 solemnitatea tragerii la sorţi a sferturilor de finală ale Cupei României, etapă care se va disputa la 18 Mai.

Reamintim grupările care s'au calificat pentru această etapă:

Venus, Rapid, Unirea-Tricolor şi Juventus (Bucureşti).

F. C. Ploeşti.

Metalosport (Călan).

Rapid (Timişoara) şi Crişana C.F.R. (Arad).

La această solemnitate sunt convocaţi delegaţii grupărilor de mai sus.

Şi la sporturile pe apă a fost numit noul comitet al federaţiei

In consfătuirea avută cu şeful O. S. R., d. căpitan Mircea Bârzănescu preşedintele F.R.S.A. a propus lista noului comitet federal care a fost aprobată întocmai.

Au fost numiţi d-nii: ing. I. Berindei, Robert Hettasch, ing. Pavel Deac şi Victor Catina.

Studenţii şi-au exprimat dorinţa de a face ciclism

Noua federaţie de ciclism trebue să acorde toată solicitudinea

Ciclismul românesc — cu toată inactivitatea din ultimul timp — a căpătat pare-se noui amatori, cari înţelegându-i utilitatea, sunt dornici să-l practice, aşteptând pentru aceasta o ocazie. „Faptul" s'a petrecut Sâmbăta trecută în mijlocul studenţilor şi elevilor premilitari, aflaţi pentru instrucţie în împrejurimile „Velodromului" din Şoseaua Olteniţa.

Mulţi dintre ei, atraşi de mirajul pistei, au încălecat pe bicicletele cu care veniseră, întrecându-se, pe asperităţile şi şanţurile pistei sus citate. Ceva mai mult, studenţii s'au arătat dornici să concureze oficial, în întâlniri interuniversitare, întrebându-se de ce nu se intercalează în diferitele manifestaţiuni sportive studenţeşti şi concursuri cicliste. Consemnăm bucuroşi această ştire, menită, în eventualitatea realizărei ei, la un succes ce ar contribui real la redresarea ciclismului nostru. Sperăm deci ca noua conducere ciclistă ce se va întrona zilele acestea, să dea curs favorabil acestei cereri studenţeşti.

Mureşul s'a refăcut la Diciosânmartin

şi-şi va începe în curând activitatea

Mureşul, cunoscuta grupare din Tg. Mureş n'a dispărut.

Urmând exemplul Universităţii şi al Victoriei, din Cluj, Mureşul s'a refugiat la Diciosânmartin, unde — recent — şi-a ţinut adunarea generală.

Adunarea a decis ca gruparea să se refacă la Diciosânmartin, sediu provizoriu, şi şi-a ales noul comitet sub preşedinţia d-lui col. M. Ciobanu ,comandantul reg. 82 Tg. Mureş.

De asemenea ,adunarea a decis să comunice aceste hotărîri federaţiei, căreia îi cere să arate care este situaţia financiară a grupării şi care este situaţia jucătorilor legitimaţi la alte grupări fără deslegarea din partea Mureşului.

Comitetul Federaţiei de Atletism a fost format

După cum se ştie în şedinţa federaţiei de atletism din săptămâna trecută d. Virgil Ion a anunţat că va înainta spre ratificare d-lui col. Medeleanu toate numirile în această federaţie. Astfel comitetul federaţiei de atletism a fost format şi aprobat de O.S.R.

El este format din d-nii: Ioan Baicu, prof. Camil Morţun, prof. Orăşanu şi ing. Ioan Lăzărescu.

Matchul de rugby dintre România-Italia nu se va disputa?

Astăzi, o consfătuire decisivă

In legătură cu matchul ce trebuia să-l susţinem la 18 Mai cu reprezentativa Italiei la Padova, din sursă demnă de toată încrederea putem anunţa că acest match a devenit problematic.

Motivele le anunţăm în altă parte a ziarului; nepregătirea suficientă a teamului naţional.

Astăzi d. Tănăsescu va avea — în legătură cu acest match, — o consfătuire cu d. colonel C. Medeleanu, şeful O. S. R., după care va răspunpunde federaţiei italiene.

Editura Societăţii Anonime „UNIVERSUL", Bucureşti, Strada Brezoianu No. 23—25, România

2 LEI

UNIVERSUL SPORT

4 PAGINI
91-1941

Taxa poştală plătită în numerar conform aprobării dir. generale p. t. t. nr. 24.464/939

Redacţia şi Administraţia: Palatul „UNIVERSUL" str. Brezoianu 23—25. Telefon Centrala 3.30.10; Redacţia 5.72.81. Redactor responsabil EUGEN DUMITRESCU

Proprietar: „Universul", S. A.
Adm.-delegat: STELIAN POPESCU
Inscris sub No. 167, Trib. Ilfov

Nr. 91. — Anul IV. BUCUREŞTI. — Joi 8 Mai 1941

ABONAMENTE: Pentru grupări sportive 1000 lei anual

1 an LEI 500
6 luni LEI 270
3 luni LEI 150

BIBLIOTECA CENTRALĂ „ASOCIAŢIUNII" SIBIIU

Cupa României s'a rezervat pentru semi-finale...

„Sferturile de finală" au dat matchuri anonime...

O singură excepţie: RAPID-JUVENTUS

Celelalte trei matchuri: Crişana C. F. R.-Venus, Rapid-F. C. Ploeşti şi Unirea Tric.-Metalosport (Călan)

Cupa României se rezervă pentru semifinală.

Iată concluzia, care se impune după tragerea la sorţi a sferturilor de finală a competiţiei No. 2 a footballului nostru.

Festivitatea a avut loc ieri seară la federaţia de football şi handball.

Eri s'a bucurat de un cadru excepţional, pentrucă tragerea a fost presidată de însuşi presidentul federaţiei d. dr. Puiu Stroescu.

Au participat şi domnii inginer St. Ionescu, Batter, Vică Negulescu, O. Luchide, Istrati, Minciulescu, Buteanu, Constant Manolescu, Burduloiu, Steger, Bauer, etc.

MATCHURI SLABE

Spre deosebire de acest cadru excepţional, tragerea la sorţi nu a dat matchuri interesante.

O excepţie o formează totuşi matchul Rapid — Juventus.

Celelalte trei întâlniri sunt: UNIREA TRICOLOR — METALOSPORT (Călan), la Bucureşti.

CRIŞANA C. F. R. — VENUS, la Arad.

RRAPID — F. C. PLOEŞTI, la Timişoara.

Aşa cum am remarcat la început, sferturile de finală sunt prea puţin interesante.

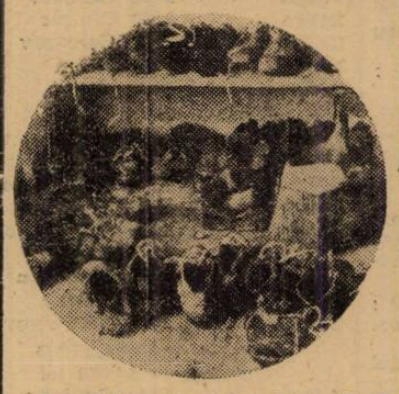

„Armele" unei echipe de football

Au însă marea calitate de a păstra în competiţie pentru semifinală pe cei trei bucureşteni : Rapid, Unirea Tricolor şi Venus.

Aceasta înseamnă că în semifinală vom avea — oricum vor ieşi sorţii — o „revanşe extraordinară", căci va fi un match Venus — Unirea Tricolor, Venus — Rapid, sau Rapid — Unirea Tricolor.

Şi oricare dintre aceste întâlniri, va da loc unui joc tare.

CAND SE DISPUTA TURUL

Pe cei patru semifinalişti ai anului acesta îi vom cunoaşte săptămâna viitoare chiar, pentrucă sferturile de finală se va disputa la 18 Mai.

Este probabil ca matcurile de la Bucureşti :

Rapid — Juventus şi Unirea Tricolor — Metalosport se vor disputa în program cuplat.

Comisia competiţiilor naţionale a fost completată

Am scris acum câteva zile că comisiunea competiţiilor naţionale a rămas descompletată prin numirea d-lui dr. Mircea Stroescu ca preşedinte al federaţiei de football şi handball şi că această comisiune va continua să lucreze aşa, până la numirea unui alt membru.

După cum suntem informaţi, C. C. N., a fost completat, iar persoana asupra căreia s'a oprit d. dr. Stroescu, a fost d. maior Petriuc. Remarcăm că d. maior Petriuc a mai făcut parte din C. C. N.

Astfel că C. C. N. va funcţiona de acum înainte în următoarea compunere:

D. ing. Ştefan Ionescu (preşedinte).
D. maior Petriuc.
D. jude Batter (pentru campionatul naţional).
D. Baldovin (pentru campionatul inter-districtual).
D. P. Manolescu (pentru Cupa României).

In ce priveşte pe acesta din urmă, rolul d-sale este important deoarece competiţia traversează o perioadă mai dificilă şi toată lumea aşteaptă ca d-sa, prin puterea de muncă şi competenţa sa, dealtfel recunoscute, să refacă integral interesul şi prestigiul ei.

„Rămăşiţe" din matchul Sud-Vest

Simatoc a câştigat, firește, duelul cu Johnny Dumitrescu

La 8 Septembrie al doilea match al selecţionatei Capitalei: la Viena, Lipsca, Dresda, sub titulatura „Bucureşti", sau la Bratislava, cu Slovacia sub numele de „România"

După cum am anunţat în numărul de eri, federaţia germană a propus forului nostru ca revanşa Berlin — Bucureşti să se dispute la 31 August, la Berlin.

Federaţia română este obligată să accepte această revanşe pentrucă matchul disputat la Bucureşti a fost perfectat numai în condiţiunea revanşei.

Se pune însă problema datei şi anume, dacă-i convine.

Din informaţiile pe care le deţinem, oficialii noştri sunt de acord ca matchul să aibe loc la 31 August; urmează doar să se pronunţe comitetul federal, după care se va răspunde la Berlin.

❖

Condiţiunile în care urmează să facă deplasarea echipa Bucureştilor la Berlin opun însă, o altă condiţiune: aceia a disputării unui al doilea match, în Germania sau în altă parte, în orice caz pe ruta Bucureşti-Berlin.

Şi germanii ne oferă această posibilitate, chiar în recenta scrisoare primită la FRFA.

Feferindu-se la convorbirile pe care le-a avut d. V. Braida la Berlin, în legătură cu perfectarea unui match tur-retur Bucureşti - Viena, germanii au crezut că poate fi vorba de disputarea lui după jocul Berlin-Bucureşti, şi au scris la Bucureşti, că în această privinţă, nu s'au putut ocupa până acum.

Remarcăm că acest al doilea match urmează să se dispute la 8 Septemvrie.

Forul nostru însă, vrea să joace la Viena, dar cu condiţiunea ca să i se asigure revanşa la Bucureşti.

❖

Deocamdată, federaţia română nu s'a hotărît asupra acestui al doilea match. Abia urmează să fie pus în discuţie în comitetul federal.

S'a fixat însă, asupra soluţiilor, care sunt patru şi anume:

1. Un match cu Viena, la Viena.
2. Cu Lipsca, la Lipsca.
3. Cu Dresda, la Rresda sau

(Continuare in pag. 3-a)

Ce e nou şi interesant la noua F.R.F.H.

Iată ultimele noutăţi interesante de la noua federaţie de foot-ball şi hand-ball.

CINE VA CONDUCE MATCHUL DELA 1 IUNIE

Pentru matchul România—Germania, care urmează să se dispute la 1 Iunie, la Bucureşti, federaţia română de foot-ball a propus următorii trei arbitri: Scarpi (Italia), Wätrich (Elveţia) şi Bizik (Slovacia).

Este aproape sigur că germanii vor alege pe Scarpi.

SELECŢIONATA ECHIPEI MILITARE ROMANE

Pentru 21 Mai, de Sfinţii Constantin şi Elena, se proectează un match de foot-ball între selecţionatele echipei militare române şi echipei militare germane din România.

Federaţia a şi alcătuit un lot, care va face un prim antrenament săptămâna viitoare.

Lotul militar cuprinde pe următorii 15 jucători:

Ghenea, Petrescu, Ionescu-Grum, Constantinescu Grecu, Drăgan, Flamaropol, Brandabur, Marienuţ, Oană, Lulu Mihăilescu, Ploeşteanu, Berbeacă, Gică Popescu, Dan Gavrilescu, Naciu.

Intâlnirea urmează să se dispute pe A. N. E. F.

PENTRU CE AU LIPSIT...

La matchul dintre România de Sud şi România de Vest au lipsit doi oameni — Reuter s'a „rătăcit" în gara Timişoara şi Vestul a jucat cu Gall aripă stângă, iar Lengheriu a absentat şi el. Vina feroviarului e ceva mai mică, pentrucă el era numai rezervă.

In orice caz, vor trebui să spună pentru ce au lipsit.

In acest sens, Lengheriu a fost convocat de d. dr. Puiu Stroescu, preşedintele federaţiei, iar lui Reuter i s'a trimis

(Continuare in pag. 2-a)

VOLLEYBASKET-BALL

REVENIRI
la cupele de iarnă
Cum se prezintă clasamentele finale

Duminică au luat sfârșit jocurile cupelor de iarnă, cari în anul acesta au avut de suferit mult din cauza lipsei de săli și mai ales din cauza grupărilor cari nu și-au dat osteneala de a se prezenta cât mai bine. Puține sunt grupările cari nu intră în această categorie.

La volley ball femenin seria I-a s'a desemnat ca finalist pe Sportul Studențesc, care pe drept cuvânt nu putea fi altul. In seria II-a jocurile au fost mai strânse și mai echilibrate. Pretendente pentru a juca finala erau Dor de Ducă și Colțea, cari până la sfârșitul cupei au terminat cu câte 11 puncte. In acest caz s'a mai jucat o partidă între aceste două grupări. Dor de Ducă după un joc frumos a învins reușind astfel a fi a doua finalistă.

De remarcat că gruparea a fost înființată în anul acesta și în cadrul cupei a arătat că este o echipă bună.

Clasamentul este:

SERIA I-a

Sp. Studențesc	6	6	0	0	12
Start Club A.	6	5	0	1	10
Viforul Dacia B	6	4	0	2	8
E. F. A.	6	2	0	4	4
Stadiul Român B.	6	2	0	4	4
Monitorul Oficial	6	0	0	6	0
Radu-Vodă	6	0	0	6	0

SERIA II-a

Dor de Ducă	8	5	3	0	13
Colțea	8	4	3	1	11
Viforul Dacia A.	7	3	3	1	9
Hai Hai	7	2	4	1	8
Radu-Vodă	7	2	3	2	7
Start Club B.	7	1	3	3	5
Inainte	7	1	1	5	3
Stadiu Român A.	7	1	0	6	2

Finala: Dor de Ducă — Sportul Studențesc nu s'a disputat

Figuri frumoase au făcut Viforul Dacia B, care, cu o echipă tânără a reușit să se claseze la locul trei, iar Dor de Ducă a făcut cele mai frumoase partide.

❖

La volley-ball masculin, ca și anul trecut, au fost în joc două cupe: Ștefan cel Mare, donată de prof. D. Ionescu și Incepătorilor, donată de Cezar Iosif. Jocurile au fost slabe din cauza grupărilor, cari, deși înscrise, nu se prezentau, sau prezentau echipe fanteziste. In seria I-a finalistul Avântul Sportiv nu a fost nici un moment amenințat de a pierde șefia. In seria II-a lupta se dădea între Colțea și Venus. Colțea a sfârșit în frunte, deoarece Venus neprezentându-se la două matchuri, a fost eliminat.

In cupa începătorilor jocurile au fost puține și lipsite de interes, căci s'au înscris grupuri cari nu aveau începători.

In seria I-a finalist este Inainte, iar în cealaltă serie Radu-Vodă.

Iată clasamentele:

CUPA ȘTEFAN CEL MARE

SERIA I-a

Av. Sportiv	11	11	0	0	22
Pebe	11	9	0	2	18
Minerva	11	8	1	2	17
Radu-Vodă	11	8	0	3	16
Crai Nou	11	7	0	4	14
Sportul Studențesc	11	6	0	5	12
Fortuna 940	11	4	0	7	8
Vulturașul	11	3	0	8	6
Stadiul Român	11	2	0	9	4
Taifun	11	1	1	9	3
Săgeata	11	0	0	11	0
A. C. T.	11	0	0	11	0

SERIA II-a

Colțea	11	8	1	2	17
V. S. C.	11	7	2	2	16
C. F. R.	11	7	2	2	16
Dreptatea	11	6	2	3	14
Tirul	11	6	0	5	12
Venus	11	6	0	5	12
Inainte	11	5	1	5	11
Viforul Dacia	11	5	0	6	10
E. F. A.	11	4	0	7	8
Viitorul	11	2	2	7	6
Victoria	11	1	3	7	5
Dacia	11	0	1	10	1

Finala: Colțea — Av. Sportiv: 15-14, 15-9

In seria I-a Pebe și Minerva au făcut o figură frumoasă ocupând locurile 2 și 3.

In afară de Av. Sportiv, au fost singurele grupări cari și-au dat seama de fiecare joc și s'au prezentat peste așteptări. Ambele sunt noi promovate la categoriile I și II.

In seria II-a lupta pentru locul doi este deschisă între V. S. C. și C. F. R. — Dreptatea 1940 s'a prezentat bine, dând de lucru echipelor de cat. I-a. Deasemeni Tirul care după ruperea fuziunei cu Juventus, s'a ridicat, ocupând locul cinci.

CUPA INCEPATORILOR

SERIA I-a

Inainte	5	4	0	1	8
Dreptatea	5	3	1	1	7
St. Român	5	1	3	1	5
Minerva	5	1	1	3	3
Vif. Dacia	5	1	1	3	3
Victoria	5	0	0	5	0

SERIA II-a

Radu-Vodă	5	3	0	2	6
Dor de Ducă	5	2	0	3	4
Taifun	5	2	0	3	4
Tirul	5	1	0	4	2
Vulturii Carpați	5	1	0	4	2
V. S. C.	5	0	0	5	0

Finala: Inainte — Radu-Vodă nu s'a disputat

De remarcat frumoasa comportare a grupării Inainte, care credem că va câștiga această cupă.

❖

După aceste jocuri, cari pentru puține echipe au folosit, grupările se pregătesc intens în vederea începerei campionatului regional, care credem că nu vor fi amânată din nou.

BOX

Breack... stop... out...

● *TOȚI boxeurii amatori și profesioniști ai grupării „Jean Constantinescu", sunt convocați la sala din str. Claudiu 16, în vederea anternamentului pentru reuniunile viitoare.*

Antrenamentele au loc în fiecare zi între orele 18-21, sub conducerea maestrului Mielu Doculescu.

Ce e nou și interesant la noua F.R.F.H.

(Urmare din pag. I-a)

o scrisoare, prin care i se cere să-și „motiveze" absența.

PRIMUL COMITET FEDERAL

Comitetul federal al F. R. F. H. se întrunește astă seară, la ora 7.30, în ședință de constituire.

Este foarte probabil că supremul for al federației va profita de această ședință, pentru a discuta și alte lucruri importante.

SPECTACOLE SĂPTĂMÂNALE

Cinematografe

ARO: Adevărata glorie și jurnal nou
SCALA: Dama de pică
CAPITOL: Tinerețea și suferințele lui Tom Edison și jurnal U.F.A.
TRIANON: Șapte ani de ghinion.
SELECT: Suzana și Jurnal nou.
REGAL: Femei în lanțuri, Jurnal Nou U.F.A. și O.N.C.
FEMINA: Iubirea lor.
A. R. P. A.: Bufalo Bill salvează Pieile Roșii, seria I-a și Jurnal.
PALAS BULEVARD: Răscoala munților și Mezalianța.
ROXY: Opereta.
ELISEE: Raza morții (Sbucium) și Comp. Gândăcei.
OMNIA: Nordt west passage și Jurnal U. F. A.
FORUM: Șarja morții și Paradisul burlacilor.
ALCAZAR (Calea Rahovei nr. 91): Richard al III-lea și Trei fetițe dulci.
AIDA (Calea Rahovei 151): Tragedia imperială și Ducele de Vest Pointhe.
AMERICAN: Kora Terri; Patrula Albă și Jurnal O. N. C.
BITOLIA: Cântecul Deșertului și Miss Catastrofa.
BIRUINȚA (Bulev. Elisabeta 2): Adio d-le Chips și Sultanul din Rungay.
BARCELONA: La răscruce de vânturi și Jurnal O. N. C.
CARMEN: Miezul Nopții și 4 Cavaleri.
COTROCENI (Șos. Cotroceni 9): Destry și Paradisul vagabonzilor.
CRANGAȘI: „Paradisul Pierdut", „Frumoasă-i tinerețea"
DICHIU (Str. Romană 89): Furtuna; Traficanții din Rio și Jurnal.
DACIA: Manon Lescaut și Diavolul Focului.
DIANA: Spaima Indienilor, Vestul sălbatec și Trupa Jan Tomas.
EDISON: O noapte de pomină; Cine a ucis pe Gale Preston și Trupa de reviste N. Burmaz.
FLORIDA (Bulev. Ferdinand 118): Dela Mayerling la Serajevo și Răscruce de vânturi.
FRANKLIN (Ateneul Român): S'au cunoscut și s'au iubit și Andy Hardy Cow-Boy.
GLORIA: Casa din Malta (Ediție nouă) și Maiseé, trebue să mă iubești.
IZBANDA (Calea Văcărești 21): Sânge de mexicană, complectare și jurnal.
ILEANA (Str. Avrig 1): Patima și North-West Passage.
LIZEANU: Agentul G. intră în acțiune și Patru bărbați și un jurământ.
LIA (Griviței 196): Căpitanul Mollenard și Copii în luptă cu viața.
LUCIFER: D. III 88. camarazi de sbor și Iadul îngerilor.
MARNA (Griviței 80): Fugarii; Corabia fermecată; Jurnal și Trupa de Reviste Titi Mihăilescu.
MARCONI: Prințesa Tarakanova; Concert de pisici; Jurnal Românesc și Trupă de reviste M. Nedeianu și M. Bejan.
MEXIC: Union Pacific, Tarzan în exil și trupa de reviste Georgescu-Iași.
MODEL: Delir și O familie trăsnită.
MILANO: Furtuna și Dragoste cu năbădăi.
MIORIȚA: Rio și Dansez pentru tine.
NERO (Calea Șerban Vodă 94): Misiunea Secretă și Vin Ploile.
NONI: La răscruce de vânturi, Jurnal și complectare.
NISSA (Intrarea Zalomit 6, Cișmigiu): Neapole sub Sărutul Focului și Cuceritorii Aerului.
OMNIA (Bulev. Schitu Măgureanu nr. 4): Copii în luptă cu viața; S. O. S. Tanger; Jurnal românesc și Trupă de reviste.
ODEON (Str. 11 Iunie nr. 75): Victoria din Vest și Casa de corecție.
PELEȘ: Bătălia Aurului și Totul pentru dragoste.
PACHE (Str. Mătăsari 31): Adevărul îndrăcit și Ultima noapte a lui Sherloch Holmes.
PARIS (Calea Rahovei 118): Răscoala Munților și Sally, Irene și Mary.
RIO: Victor Mc. Laglen și Dansez pentru tine.
REX (Dudești 22): Fugarii; Umbra Trecutului și Jurnal O. N. C.
SPLENDID: Strada 42; Victoria din West și Jurnal O. N. C.
TOMIS: Richard al III-lea și Jurnal O. N. C.
TRIUMF: Secretul celor 13 mascați (operă complectă).
TEATRUL Cinema Cultural Regele Mihai I Buc. Noui: Bătălia aurului și Pentru d-voastră doamnă.
UNIC: Clubul tinereții și Manechinul.
UNIREA (Filantropiei 143): Tragedia Imperială și Ștrengarul.
VOLTA-BUZEȘTI: „Bismark"; Jurnal Ufa și Revista „Gândăcel".
VERGU (Șos. Mihai Bravu 221): Iadul Ingerilor; Invitație la Dans și Trupa de Reviste Nae Simionescu.
VENUS: Amenințări și Ingeri cu fețe murdare.
VOLGA (Dorobanți nr. 1): Rio și Zanzibar.

H I P

Azi la Băneasa Trap
72 de concurenți în 10 probe

Referitor la reuniunea de Trap de azi este de adăogat că beneficiază de un program demn de atențiune.

La prima vedere se remarcă marele număr al concurenților. In cele 10 probe vor fugi 72 de cai. Grație loturilor numeroase, majoritatea curselor conțin o doză de pronunțat interes.

Accentul reuniunei cade și asupra cursei de conducători amatori în care aleargă nouă cai mânați de câțiva din așii herminei albe.

Cine va câștiga?

PREMIUL AIDA

Opera cu greu va putea pierde această alergare.

Pentru locul al doilea alegem pe Ialomița.

Indicăm: OPERA, **Ialomița**.

PREMIUL RADAMES

Clifford Hanover se impune. In condițiuni normale este imbatabil. Șansa a doua o are Dorka.

Indicăm: CLIFFORD HANOVER, **Dorka**.

PREMIUL TOSCA

Titan, Ulis și Columbus vor lupta pentru victorie. Titan a dovedit recent o impecabilă formă.

Ar trebui să dispună la egal de Columbus.

Ulis plecând în cap are posibilitatea să-și facă cursa în voe, grație cărui lucru va fi periculos.

Indicăm: TITAN. **Columbus**, Ulis.

PREMIUL AMONASRO

Adam. Chiquita și Chilipir au serioase veleități. Pentru Chilipir distanța ni se pare scurtă. Intre Adam și Chiquita. iapa este preferabilă. Rândul trecut l-a amenințat la 40 de metri. Normal ar fi să-l întreacă la egal.

Indicăm: CHIQUITA. **Adam**.

PREMIUL AMNERIS

Ghimp a concurat remarcabil în premiul Băneasa-Trap.

Cu valorile arătate. poate de 20 de metri lui Handicap care este principalul său adversar.

Indicăm: GHIMP, **Handicap**.

PREMIUL CAVARADOSSI

Domnița Harry este excelent recomandată de o serie de concludente performanțe. Victoria ei este probabilă. Eftin și Ben Hur vor mai fi la sosire.

Indicăm: DOMNIȚA HARRY, **Eftin**, Ben Hur.

PRIMA REPRIZA A PREMIULUI ANGELOTTI

Râmniceanca se află în plin progres. Fără greșeli ar trebui să dispună de Doina IV și Amok II.

Indicăm: RAMNICEANCA, **Doina IV**, Amok II.

A DOUA REPRIZA A PREMIULUI ANGELOTTI

Cojeanca a concurat bine Sâmbătă. Se află în mare ascensiune. Cum este și corectă, victoria ei este probabilă. Redutabili vor fi Talisman și Râuleț.

Indicăm: COJEANCA, **Talisman**. Râuleț.

PRIMA REPRIZA A PREMIULUI SCARPIA

In acest lot Atlantida este cea mai calificată să birue. Miss Texas fără greșeli reprezintă un real pericol pentru ea. Nu vom neglija pe Tais.

Indicăm: ATLANTIDA. **Miss Texas**. Tais.

A DOUA REPRIZA A PREMIULUI SCARPIA

Săbioara este favorita noastră. Odessa și Chiot mai au șansă.

Indicăm: SABIOARA, **Odessa**, Chiot.

Concurenții declarați oficial

Pr. AIDA — Condiție — 30.000 lei

Ripensia	1720	Raymer
Walevska	1740	Brailovsky
Opera	1760	T. Tassopol
Ialomița	1780	A. Bota
Liliac G.	1780	S. Corol

Premiul RADAMES — Condiție — 35.000 lei

Brenn	2140	Pavlic
Tutun	2160	Gaidaev
Dorka	2180	Crainic
Clifford Han.	2180	Cercasov
Nation	2220	Gram

Premiul TOSCA — Condiție — 30.000 lei

Bistricioara	1700	N. Ionescu
Ulis	1700	Căp. Guliano
Spie	1720	Hermelind
Zenit	1720	M. Cioc
Geisha	1720	Dumitrescu
Kamaa	1740	Ranker
Helen Halpin	1740	Pântecan
Columbus	1740	Nöring
Titan	1740	M. Petrovici

Premiul AMONASRO — Condiție — 30.000 lei

Adam	1720	Gaidaev
Chiquita	1720	Crainic
Câmp	1720	Szabo
Victor	1720	Corol
Chilipir	1740	Brailovsky

Premiul AMNERIS — Condiție — 30.000 lei

Mura	2100	Szabo
Sultana	2100	Gram
Va-ta	2100	Drăgotescu
Pinkerton	2100	Gavrilescu
Handicap	2120	Pavlic
Ciclop	2140	A. Bota
Ghimp	2140	Gaidaev

Premiul CAVARADOSSI — Record — 35.000 lei

Allah	2100	D-trescu C.
Cartuș	2100	Crotenco
Săgeata	2100	V. A-sky
Arama	2120	A. Bota
Brebenea	2160	Gaidaev
D-nița Harry	2160	Cercasov
Ben Hur	2180	Tassopol
Eftin	2180	Crainic

Pr. ANGHELOTTI (Rep. I) — Handicap — 20.000 lei

Vlădaia	1700	Raymer
Faust	1720	Toderaș
Wanda	1740	A. Bota
Cimbric	1740	I. Mike
As Worthy	1760	Corol
Doina IV	1760	Crotenco
Râmniceanca	1800	Pavlic
Amok II	1800	Gaidaev

Pr. ANGHELOTTI (Rep. II) — Handicap — 20.000 lei

Vedeta	1720	Raymer J.
Mișu	1740	Toderas
Dracu	1760	Russu
Râuleț	1760	Corol
Cojeanca	1800	N. Gaidaev
Ropot	1800	Crotenco
Talisman	1820	Pavlic
Union	1820	A. Bota

Pr. SCARPIA (Repriza I) — Handicap — 20.000 lei

Olga	2100	Crainic
Uria	2120	A. Bota
Ciuruc	2140	Gaidaev
Miss Texas	2140	V. A-sky
Iarba	2140	C. D-trescu
Făt Frumos II	2160	Vârlav V.
Tais	2180	Tassopol
Făt Frumos III	2200	Crotenco
Atlantida	2220	M. Pavlic

Pr. SCARPIA (Repriza II) — Handicap — 20.000 lei

Chiot	2140	Gaidaev
Halal	2160	Drăgotescu
Odessa	2160	Pavlic
Luminița	2200	Komarnitky
Vrăjitor	2200	Tassopol
Rozina	2220	A. Bota
Săbioara	2220	V. A-sky
Veturia	2220	Brailowsky

Mitras învingător în Domino Hurdenrennen

La Karlshort s'a disputat zilele trecute Domino Hurdenrennen (3000 de metri, 9300 de mărci). Victoria a revenit lui Mitras, un armăsar de patru ani din Aventin și Mila.

Iată rezultatul:

Mitras	64	R. Eder
Sifflet	68½	B. Ahr
Akanthus	63½	Zimmermann
Fidanzata	74	W. Wolff

Cota: 31; 14, 12 pentru 10.

Câștigătorul aparține d-lui Heinz Junk și este antrenat de Freitag.

IN

AZ
● A
la ora
● E
cursa
Aida
patra.
nasro);
miile
șaptea
miului
zecea
pia).
● P
cu un
lei, Jo
cursă,
● I
măr d
gelotti
pe pr
s'au îr
● A
riatul
handic
●
cursel
fac az

Băn
DUN

Vân
Jagodl
Han
14 M.
Rada
Gavro
Zefir
Doam
Carme
Olanit
Merle
Lănci
Voe I
Garoa
Biribi
Balyh
Blue
Pali
M. M
Ciocâ
Talall

W.
Buh
cat),
Mars
lyhoo,

Nae
Capua
Agita
Chefli
Cordo
Colom
Goric
Satra
Roy
Rush
Georg
Lup
Ghizd
Amna
Iort
Cireș
Crain
Orate
Giran

H
Bre
godk
Beaut
Rada
Olani
d'Or,
Păltir
lyhoo
Cin'te

H
Doggi
fiu,
Satra
lette
Susi,
Roi,

Știr

●
Jeun
lie la
Osima
dus
parcu

I S M

IAŢII

SA-TRAP
: vor începe

funcţiona în
oua (Premiile
a treia cu a
sca şi Amo-
a şasea (Pre-
avaradossi), a
Reprizele pre-
a noua cu a
emiului Scar-

RIAC se reia
al de 50.000
e cu a patra
onasro.

parelui nu-
premiile An-
cari figurează
iunei de azi
uă reprize.
ă la secreta-
lui greutăţile
Duminică.
ILE pentru
Sâmbătă se

le de galop

ua XI-a
11 MAI
ERI —
RVEEN
— 1500 m.
50½
51½
48½
50½
56½
57
42½
53
50½
42½
52½
48½
51½
55½
51
51½
57
55
55
55½

IŞTEA
— 2200 m.
Han (necalifi-
eţel, Barcău,
Hangiu, Ba-
a.
NŢIDA
— 1600 m.
53½
48½
58
46
52
60
54½
47½
57½
59½
52½
48
46
57
59½
44½
54½
51
48

EZOI
— 1500 m.
Golana, Ja-
Principessa,
priolle, 14 M.
ine, Carmen,
II, Pépite
Fără teamă,
Bandit, Ba-
se D'Orsay,

RISSE
— 1500 m.
comber. Che-
, Brandwine,
Lup, Mer-
ne, Ghizdei,
fiţa, Bleu de
, Girardi.

răinătate

ui Amilkar.
t la 19 Apri-
n Preis Der
metri. Con-
ne Ami a
în 1.23.

Mâine la Băneasa

Susi, Betty, Favorita II şi Bikette vor disputa pr. Albatros

CONCURENŢII PROBABILI

Pr. BICAZ — 1600 m. (P. V.)
Vânzare — 30.000 lei

Golana	51½	Florescu
Păpuşa II	55	Tănase
Lăeşiţa	53	Popa
Lucie	55½	Cucu P.

Pr. MILCOV — 1400 m. (P. I.)
Repr. I. Welter h-cap — 35.000 lei

Gavroche	62	Enescu Gh.
Satrap II	57	Cucu
Ciocârlan	56½	Ilinca N.
Tănase	56	0
Blue Girl	55½	Mullot
Carmen	55	0
Stamba	55	C-tinescu St.
Olanita	54	Vincent
Mixandra II	51	x
Pépite d'Or	50½	0
Rada III	49½	Florescu
Strâmba	48½	x

Pr. MILCOV — 1400 m. (P. I.)
Repr. II. Welter h-cap—35.000 lei

Doamna	63	0
Cin'te ţine	62½	x
Voe Bună	62½	0
14 M.	62½	0
Lăncier	62	Enescu Gh.
Balyhoo	60½	C-tinescu St.
Leoaica	59½	Oprescu
Merlette II	59½	Mullot
Capriole	57½	Ilinca
Li mare	57	Horwath Gh.
Păltiniş	55½	Huţuleag V.
Jagodka	54	Florescu
Gloria	50	Ionescu

Pr. MOGOŞOAIA—1600 m. (P.N.)
Condiţie — 40.000 lei

Doggie	57½	C-tinescu St.
Brandywine	57½	Gill J.
Bikette	57	0
Ghizdei	60	Urdăreanu
Cireş	57½	Ilinca
Fără Teamă	53	Florescu
Păltiniş	53	0
Garofiţa	56	V. Huţuleag

Pr. ALBATROS — 1000 m. (L. D.)
Condiţie — 50.000 lei

Bondar	56	C-tinescu St.
Favorita II	53	Cucu
Betty	56	Mullot
Bikette	46	x
Susi	47	Florescu
Biribi	55½	0
Tricolor	53	0

Pr. RAŞINARI — 1600 m. (P. N.)
Condiţie — 40.000 lei

Colombo	58½	Ilinca
Rush	61	Mullot
Straja	52	Cucu
Amnar	57½	x
Galina	47	Oprescu
Girardi	51½	0

Pr. CALIACRA — 2400 m. (P. V.)
Handicap — 40.000 lei

Colombo	64	0
Roy	57½	Mullot
Szantas	57	Cucu
Bravo mă	55½	Vincent
Alice	55½	Gill J.
Etelköz	55	Ilinca
Niculae	51	C-tinescu St
Barcău	50	Florescu
Zefir	43	C-tinescu Gh.
Principessa	41½	Simon

Băneasa-Trap; Ziua III-a SAMBATA 10 MAI

— INSCRIERI —

Premiul ETULEA
Condiţie — 20.000 lei

2100 Dadon, Don Juan III, Dudu V. Marchiz Petruşca, Violeta, Fudulia II, Lord Sleipnir.
2120 Avanti R.
2160 Pripita, Cobzar, Harnic.
2180 Fidel, Lucica, Hulda, Tumba
2220 Doina IV.
2260 Râuleţ.

Premiul ADJUSTOR
Condiţie — 25.000 lei

2100 Luminiţa, Măgura.
2120 Elena.
2140 Sultana.
2160 Makrele, Hollo, Va-ta, Jack, Dor de Ducă.
2180 Movila, Dudu Gordon, Zvon.
2200 Pinkerton, Tava, Beţiv.
2220 Livada.
2240 Peter Gordon. Geisha.
2260 Busuioc, Diadia Lul.
2300 Extra.
2340 Durdulia.

Premiul ARISTOCRAT
Condiţie — 40.000 lei

2200 Hotin, Cobza, Zubr II, Fugar, Câmp, Garofiţa, Cartuş. Habar, Chilipir, Străjer, Vatel, Chiquita.
2220 Allah, Arama, Nineta.
2240 Titan.
2280 Joly.
2320 Avion.

Premiul MATEI FALCOIANU
Condiţie — 80.000 lei

1680 Liuba, Harnic.
1700 Happy End, Walevska, Cojeanca.
1720 Posada, Nearco. Tulpiniţa, Ialomiţa, Liliac G.
1760 Salcâm, Intrigant.
1780 Avanti K.
1820 Hai Hai.

Premiul ALMA SCOTT
Performanţă — 20.000 lei

1700 Fudulia II, Lord Sleipnir, Vedeta, Cimbric, Happy End, Faust. Liuba, As Worthy, Harnic, Hilda.
1720 Bim, Zanoza, Falada, Râuleţ.
1740 Ancuţa, Parsifal, Miss Texas. Ropot, Amok II.
1760 Baba Dochiţa, Odessa, Walevska, Chiot, Ripensia, Halal, Crisantema, Făt Frumos III, Lector, Făt Frumos II, Cojeanca.
1780 Havaiana, Sever, Lucky Boy.

Premiul ALCINA
Performanţă — 20.000 lei

1700 Halal, Crisantema, Lucky Boy, Făt Frumos II, Ciuruc, Cojeanca.
1720 Garda, Atlantida. Aron, Victor, Veturia, Liliac G, Voinicu, A 1, Săbioara.
1740 Hotin, Cobza, Zubr II. Fugar, Câmp, Garofiţa, Habar, Chilipir, Chiquita, Adam.

Premiul BROŞTENI
Handicap — 25.000 lei

1700 Cina.
1720 Vrăjitor, Sultana.
1740 Puşa, Cobza, Răsura, Chiquita, Zubr II, Fugar, Giovinezza II, Şoimu, Urganda, Câmp, Bistricioara, Livada, Zvon.
1760 Durdulia, Grozava, Habar, Tava, Spic, Centaur, Busuioc, Va-ta, Chilipir Cartuş, Sorvaneţ, Dor de Ducă, Dolly Worthy, Jack, Paj Axtell, Mure.
1780 Zenit, Peter Gordon, Floare, Ulis, Ciclop, Vuet, Sonia Worthy.
1800 Sulfina, Voinţa, Diadia Lul, Handicap, Aurica, Extra, Brenn, Bruma II.
1820 Geisha, Ghimp.

Premiul PARADEI
Handicap 60.000 lei

2100 Dolly Worthy, Busuioc.
2120 Mura, Diadia Lul, Champion junior.
2140 Brenn, Bruma II, Kamaa, Tutun.
2160 Nineta, Adda Worthy, Brebenea, Columbus, Amy Scotland, Ghimp, Havana.
2180 Dorka, Viitor, Domniţa Harry, Ben Hur, Birlic, Eftin, Dexter Hanover.
2200 Nation, Latin, Ninon, Ghid, Avion, Gladiator II.
2220 Tempo D, Clifford Hanover, Trixie.
2260 Szeged, Petruş.

football football footba football

Carmen şi Vergu joacă Sâmbătă pe A.C.S.A., pentru lichidarea campionatului districtual

Sâmbătă la ora 10 se dispută al doilea match pentru lichidarea campionatului districtual.

Cei doi adversari sunt Carmen şi Vergu.

Indiscutabil că cea mai bună formaţie districtuală este Carmen, care va căuta să-şi învingă adversarul.

Vergu — deşi a fost învins de Distribuţia — rămâne un adversar periculos pentru oricine.

Dată fiind importanţa partidei prevedem o luptă strânsă şi plină de faze spectaculoase.

Trebuie să adăugăm că echipa d-lui Mociornița a făcut o preţioasă achiziţie în persoana lui Tache Dumitrescu care va juca fundaş.

A. S. Capşa - F. C. Iancului 3-2 (1-1)

Pe terenul „Velodrom" a avut loc matchul de football, în cadrul campionatului C. G. N.

Intâlnirea a dat loc la o luptă viu disputată, ridicându-se la un nivel mult superior, echipelor din categoria III.

Capşa cu compartimentele mai bine sudate, şi-a însuşit victoria la limită, după un joc fair.

Au marcat pentru „Capşa" Rudy, Clement şi Mironescu.

A. S. CAPŞA: Limbou, Toma, Manole, Lupu, Pronume, Vasile, Traian, Dincă, Rudy, Mironescu.

S. T. B. şi Leonida joacă Sâmbătă şi Duminică în provincie

Odată lichidat compionatul districtual, grupările au început deplasările în provincie.

Astfel Sâmbătă, fiind sărbătoare — 10 Mai — S. T. B. se va deplasa la Târgovişte, unde va da replica echipei gazde T. C. T.

Leonida, o altă grupare merituoasă, va juca la Turnu Măgurele cu Oltul.

Dela Comisiunea districtuală de arbitri Bucureşti

COMUNICAT

In vederea jocurilor dela 10 şi 11 Mai, dela Braşov, se convoacă pentru şedinţa de astăzi 7 crt., ora 20, în localul FRFA din str. Batiştei nr. 6, următorii arbitri: Brandabur Dumitru, Mihail Petrescu, Emil Kroner, Petrescu Jean, Birău Traian, Caciuc Leonard, Creţu Aurel, Cruţescu Mircea, Guţescu Alex., Ionescu Ştefan, Doja Şt., Iliescu Bică, Iliescu Tică, Mincu Dumitru, Mihu Augustin, Buşa George, Ştefănescu Aurel, Tănăsescu Atanase, Bărbulescu Ştefan, Brandabur Toma, Căpitanu Ioan, Fatcaş Carol, Ganţu Maxim, Ioachim Marin Ion, Klerman Gustav, Mitran Constantin, Muscan Jean, Neguţ Ioan, Popescu-Aluniţă, Puiu Dumitru-Palmi, Raţiu Vasile, Stăncescu Ionel-Pauşal, Vasiliu Petre, Wetzer Ştefan, Drux Vasile, Flueruş Nicolae, Machitescu Grigore, Măzăreanu Vasile.

Convocări

● „SANATATEA" convoacă pentru azi 7 Mai a. c. orele 16, la Minister pe toţi jucătorii echipei prime precum şi rezervele în vederea antrenamentului.

● „CICLOP" convoacă azi 7 Mai crt. ora 16, pe terenul Velodrom, pe toţi jucătorii echipei prime la un sever antrenament, ce va avea loc în vederea deplasării în provincie în ziua de 10 Mai crt. După antrenament va avea loc o şedinţă foarte importantă la sediul din strada Vasii toţi membrii din comitet.

SHOOTURI şi BARE

● Anul trecut Celta din Vigo a promovat în prima divizie spaniolă graţie unui goal înscris de Nolete în dauna Corunei. Anul acesta a evitat retrogradarea în ultima zi de campionat, prin punctul înscris de acelaşi Nolete în poarta Saragozei. „Trebuie să recunoaştem că un goal al acestuia valorează mai mult aur decât greutatea ghetelor cu care l-a marcat" comenta faptul un ziarist spaniol cu imaginaţie.

● Portarul formaţiei Hercules din Alicante (Spania) a oferit personal 45 mii pesetas clubului său pentru a-i da dezlegarea. Totuşi gruparea a refuzat acest lucru.

● Pruden, goalgetterul campionatului spaniol, fiind amator, este liber să părăsească gruparea sa Atletico Aviacion. Insă i se fac oferte tentante, iar conducătorul unei alte grupări i-a oferit 100 mii pesos pentru a schimba.. tricoul.

● Odată, în football, un goal valora 4 puncte şi un corner două puncte. Un tehnician a propus revenirea la vechiul sistem fiindcă — spune el — s'ar putea valorifica mai bine superioritatea unei linii de atac asupra alteia.

● *Va reuşi Chile să organizeze anul acesta camponatul sud-american, care ar sărbători a 400-a aniversare a fondării oraşului Santiago? Se opune o curioasă piedică: rivalitatea între cele două federaţii ale ţării, (acea profesionistă şi acea amatoare), fiecare din acestea dorind să aibă partea leului în organizare.*

● *După ce conduci cu 5—0, se mai poate pierde o partidă? E tocmai cazul echipei norvegiene Lagefund care — în întâlnirea de campionat cu Brevif — a terminat prima repriză, conducând cu 5—0; a sfârşit însă prin a pierde cu 7—6...*

● *Progresul footballului în Germania reese în mod evident din cifrele următoare: în 1934—35 existau 7801 echipe afiliate; în 1938—39 existau 14.315: aproape dublu.*

● *O frumoasă rivalitate, în care tinerii au învins pe bătrâni. Cele 2 mari cluburi de footbal din Danemarca sunt Boldklubben 1893 şi Boldklubben 1896. Prima are 2000 membri, în timp cea de a doua — mai tânără cu trei ani — are 2.100.*

● *Huracan străbate, în Argentina, o perioadă de mare înflorire, şi tot mai mulţi membri vor să facă parte din acest club. Pentru a-i satisface, Huracan a decis, în programul de îmbunătăţire a sediului, crearea a încă trei saloane... de bal! Bizar, nu?*

● *„Deportivo Municipal" din Lima a cucerit campionatul peruvian pe 1940. Goalgetter, pentru a patra oară consecutiv, este Lolo Fermandez, din echipa clasificată a doua: Universitario.*

● *Boca Juniors a decis să-şi terminae stadionu, ridicând toate treptele pe un plan întreit pentru a-l face capabil să cuprindă 110.000 spectatori. In acest scop a deschis o loterie, al cărui premiu este o cassă sau 10.000 pesos; celelalte trei premii următoare, 3 automobile; urmând alte 112 premii însemnate. Fiecare bilet costă un pesos.*

Sport la Caransebeş

6 Mai 1941

Joi 1 Mai s'a disputat în localitate matchul de foot-ball între C. T. B. şi misiunea germană. Spre surprinderea generală matchul s'a terminat la egalitate 2—2 (1—1), jocul fiind viu disputat de ambele echipe.

Matchul a început prin atacuri continue ale C. T. B.-ului, care nu reuşeşte să marcheze datorită apărării imediate a echipei germane.

In minutul 20 se produce inevitabilul, când Hamat după ce atacă fundaşii, trage dela 5 metri imparabil (1—0).

Acum C. T. B.-iştii sunt siguri pe victorie şi joacă desinteresat, ocazie de care profită echipa germană şi în minutul 30 de joc se produce panică în careul C. T. B.-ist, fundaşul Suciu loveşte mingia cu pumnul, iar arbitrul acordă „11 m.".

Lovitura este transformată de Barth (1—1).

Cu acest rezultat se termină prima repriză de joc.

La reluare echipa germană joacă mai legat şi chiar în minutul 5 marchează din nou (1—2).

C. T. B.-ul nu descurajează şi cei cari atacă sunt acum jucătorii C. T. B.-işti. Ocaziile de egalare sunt ratate pe rând de înaintarea C. T. B.-istă.

In minutul 70 de joc, Bojin centrează, iar Matei reia direct în goal (2—2).

Peste câteva minute Albulescu înscrie din nou, dar arbitrul nu acordă pe motiv de offside.

Formaţiile:

Misiunea germană: Gontzka, Bergmann, Lisian, Kuhe, Könke, Schöne. Eckner, Wiegand, Barth, Secker, Manota.

C. T. B.: Răuţi, Ene, Suciu, Bojin(Albulescu), Abraham, Gabriel, Albulescu (Bojin), Mâncoci, Hamat, Matei, Ajtay.

S'au remarcat: Barth, Goutzka, Schöne, Eckner (misiunea Germană) şi Hamat, Suciu, Albulescu, Gabriel, Bojin, Răuţi şi Ajtay (C. T. B.).

Din lumea cluburilor mici

● COMISIUNEA districtuală a arbitrilor ţine şedinţă astă seară la ora 20.

● JOCURILE de juniori Unirea Tricolor — M. Oficial şi A. S. Distribuţia — Olimpia va disputa Duminică pe terenul Velodrom.

Primul la ora 11 iar secundul la ora 9.

● COMISIUNEA districtuală ţine şedinţă mâine seară la ora 20.

● ARBITRII bucureşteni se antrenează mâine în vederea jocului dela Braşov.

La 8 Septembrie *al doilea match*

(urmare pag. I-a)

4. cu Slovacia la Bratislava.

In ce priveşte primele trei soluţii, forul nostru — oricare va fi adversarul din al doilea joc — va opune condiţiunea revanşei la Bucureşti.

Cât despre matchul cu Slovacia, aceasta ar fi o soluţie, mai ales că la un moment dat slovacii ceruseră ca primul joc să aibe loc la Bratislava. E vorba, desigur, de matchul România-Slovacia.

In felul de mai sus, ar urma ca primul match să aibe loc la 8 Septembrie la Bratislava, iar al doilea la Bucureşti, la 5 Octombrie (acesta din urmă este definitiv perfectat).

Acestea sunt soluţiile.

Tratativele vor începe din momentul în care comitetul federal se va fi pronunţat.

La câteva zile de Cupa Bucegilor

Ciocoiu va participa la concursul dela 10 Maiu.

O consfătuire a conducătorului skiului cu delegaţii cluburilor.

Luptă aprigă pe echipe

SINAIA, 6 Mai. — A cincea ediţie a cupei Bucegilor a reuşit, după cum era şi de aşteptat, să suscite şi în acest an un deosebit interes în rândurile skieurilor noştri.

Nici timpul înaintat, nici vremea defavorabilă nu sunt, se pare, piedici în organizarea ultimei manifestaţiuni a acestui sezon.

Trecutul, dar mai ales succesul cupei Bucegilor, constitue o veşnică tentaţie pentru amatorii de ski.

Spectatorii şi concurenţii nu vor lipsi deci nici de data aceasta la Omul spre a fi martori la cea mai spectaculoasă probă de coborîre.

CAMPIONUL NAŢIONAL LA COBORARE, CIOCOIU, VA FI PREZENT LA 10 MAI

Pe ziua de ieri am avut o plăcută surpriză întâlnind pe Const. Ciocoiu, proaspătul campion. naţional, întors de pe zonă, care ne anunţă că va concura în cupa Bucegilor.

D. col. Ionescu Breaza, sportivul comandant al batalionului din care face parte sergentul Ciocoiu, i-a dat astfel posibilitatea să ia parte la clasica coborîre.

VREMEA, UN MARE SEMN DE INTREBARE

De zece zile, timpul prin aceste locuri este foarte urât; jos plouă, iar la munte încearcă să ningă.

Astăzi soarele a căutat să iasă din nouri spre satisfacţia celor ce şi-au propus să urce Sâmbătă la Om.

CUPA BUCEGILOR PRILEJ DE CONTACT INTRE CONDUCATORII SKIULUI

Cupa Bucegilor va fi prilej şi pentru noul conducător al skiului, d. consilier N. Şerbănescu să ia contact cu skieurii şi conducătorii cluburilor.

Prilejul cel mai bun va fi, credem, la festivitatea împărţirii premiilor, ce va trebui să aibă loc la Buşteni în după amiaza zilei de 10 Mai.

Prezenţa reprezentanţilor cluburilor braşovene, bucureştene, a celor din Sinaia, Ploeşti şi Predeal, va da prilej d-lui Şerbănescu să se informeze asupra situaţiei skiului din cele mai importante centre.

TRASEUL O PROBLEMA DELICATA

Ca nici odată, în acest an traseul va da de lucru organizatorilor, căci ultimele informaţii ce le avem de pe munte, ne vestesc că valea prezintă câteva goluri.

Se pare că singura soluţie va fi desfăşurarea a două coborîri pe un traseu mai redus.

IN ATENŢIA CELOR CE VOR SA PARTICIPE LA CONCURS

Pasionaţii skiului dornici ca să asiste la această întrecere, le dăm următoarele sfaturi:

Pentru cei care vor să plece din Bucureşti sau Ploeşti, cel mai bun mijloc este să plece cu trenul dela ora 0,5. Sâmbătă 10 Mai se vor coborî la Buşteni, unde ajung pe la 4 dimineaţa şi de acolo vor începe să urce valea Cerbului, ajungând tocmai bine spre a vedea concursul.

Concurenţii şi oficialii vor urca începând de Joi 8 Mai şi în cursul zilei de Vineri 9 Mai.

Ca şi în trecut, cabana dela Omul a fost pusă la dispoziţia Ski-Clubului Bucureşti de către Turing-Club Român, rezervată concurenţilor şi oficialilor.

LUPTA APRIGA PE ECHIPE

O luptă aprigă se anunţă în acest an pentru Cupa Bucegilor:

As. Sportivă a Municipiului cu: fraţii Muntean, Sulică şi Găitănar.

I. A. R. cu: Cojocariu, Ciocoiu, Nistor şi Mândru.

Astra Braşov, Grupul etnic german, Amicii Predealului sunt cele mai serioase concurente.

Camor

Concursul grupării Energia

A.S.C. „Energia" anunţă pe cei interesaţi că în ziua de 10 Mai, orele 9 dim., va organiza un concurs de pin-pong la cat. III şi începători „domni şi doamne", în sala sa din str. Cavafii Vechi 3.

Inscrierile se primesc la secretariat, până în ziua concursului la orele 8.30.

Comitetul o hotărît ca la acest concurs să se împartă frumoase premii constând din: plachete, palete şi diplome.

In „Cupa Bucegilor" cel mai bine clasat pintre militarii activi va primi un frumos trofeu

Donatorul premiului ţine să rămână anonim

Din fericire, contrar prevederilor noastre, timpul se menţine favorabil sportului skiului astfel că, pe muntele Omul se va putea desfăşura Sâmbătă anuala întrecere de coborâre pentru „Cupa Bucegilor".

„Ski Club Bucureşti" făuritorul, cu concursul d-lui B. B. Assan, importantei competiţiuni care tinde să devină cea mai principală întrecere dela noi din ţară, a luat cuvenitele măsuri pentruca alergarea să se desfăşoare în condiţiuni optime.

Concurenţii având încă posibilitatea să se antreneze s'au pregătit intens în vederea competiţiunii de Sâmbătă astfel că succesele trecute au toate şansele să fie reeditate.

Anul acesta, întrecerea pentru „Cupa Bucegilor" va avea un punct de atracţie în plus. Datorită unui sportiv care ţine să se ascundă sub anonimat, competiţiunea a fost dotată cu o frumoasă plachetă în bronz, menită să răsplătească pe cel mai bune clasat dintre militarii activi.

Mâine se joacă prima semifinală a campionatului internaţional

Lic. N. Bălcescu-Lic. Gh. Lazăr

După jocurile eliminatorii din campionatul interşcolar, s'au calificat în semifinale următoarele formaţii: liceul com. N. Bălcescu, liceul Gh. Şincai, liceul Gh. Lazăr şi Şcoala de Horticultură.

Trăgându-se la sorţi programul semifinalelor este astfel:

Lic. N. Bălcescu—Lic. Gh. Lazăr şi

Şc. de Horticultură—Lic. Gh. Şincai.

Prima semifinală, şi cea mai echilibrată se va juca mâine pe terenul T. C. R., între echipele liceelor N. Bălcescu şi Gh. Lazăr.

Va fi un joc viu disputat, cum numai între tineret se poate vedea, bazat mai mult pe elan şi individualităţi, din care învingătoare va eşi echipa cea mai în formă.

Matchul va începe la ora 17 şi va fi condus de d. Mihail Vardala.

Comisia districtuală a arbitrilor de foot-ball

Comunicat

Se convoacă pentru astăzi Miercuri 7 Mai ora 20 în localul districtului din str. Batiştei, toţi arbitrii cari fac depasarea la Braşov.

NUMARUL NOSTRU DE MÂINE va apare in 8 pag.

RAPID şi VENUS S'AU ANTRENAT IERI

„Negrii" au învins în treacăt Leonida cu 11-0 (2-0)

Ieri, pe Splaiu, Venus s'a amuzat antrenându-se cu Leonida. „Negrii" au câştigat cu 11:0 (2:0) şi au încercat mai mulţi jucători în diverse posturi.

Echipa s'a mişcat bine şi a arătat o uşurinţă excepţională.

Goalurile au fost marcate de Petea (3), Iordache (3), Ploeşteanu (2), Herescu (2) şi Colea.

Divizionarii au utilizat 17 jucători după cum urmează: Budan (Savu), Ionescu Crum, Sfera (Negrescu); Brandabura (Cearughin), Popescu, Lupaş; Ene (Vladimirescu), Ploeşteanu; Herescu (Colea, Năstase), Petea, Iordache.

ŞI RAPID, PE GIULEŞTI

Rapid s'a antrenat pe arena dela Giuleşti. Antrenament normal de condiţie fizică: marş, gimnastică, sprinturi urmat de un scurt antrenament la două porţi.

Au lipsit Gavrilescu, Petrică Rădulescu, Vintilă şi Dumitrescu.

Baratky n'a format încă echipa pentru matchul cu Brăila dar este mai mult decât sigur că va juca formaţia următoare: Sadowsky, Moldoveanu, Lengheriu; Vintilă, Răşinaru, Wetzer III; Sipos, Ritter, Baratky, Gavrilescu, Bogdan.

Este interesant de remarcat că linia de atac s'a amişcat deasupra oricărei critice.

Insfârşit...

O alergare de fond...

Bucureşti-Ploeşti-Bucureşti

Un comitet de iniţiativă, în frunte cu d. Petre Georgescu, organizează Duminică 16 Mai o alergare pe distanţa Bucureşti-Ploeşti-Bucureşti (109 km.).

Alergarea este deschisă tuturor ciclişti.lor.

Concurenţii sunt obligaţi să aibă echipamentul reglementar şi bicicleta prevăzută cu două frâne.

Traseul: Garajul Leonida (km. 3) plecare, — şos. Jianu-Statuia Aviatorilor — la stânga, — spre Bufet — la dreapta, pe şos. Kisseleff-Băneasa-Tâncăbeşti-Ploeşti — depozitul de benzină (km. 58), întoarcerea pe aceeaşi rută până la Băneasta-Stop — la stânga prin satul Herăstrău-Statuia Aviatorilor (km. 4) sosire.

Traseul măsoară 109 km.

Intrecerea se aleargă sub formă de handicap, plecările dându-se astfel:

Ora 7, începătorii.

Ora 7,3' categoria III.

Ora 7,8', categoria I şi II.

Adunarea concurenţilor la ora 6,30. Distribuirea numerilor între 6,30 şi 6,45. Cei sosiţi după această oră nu vor putea lua plecarea sub nici un motiv.

Inscrierile se primesc la „Gazeta Sporturilor", strada Anghel Saligny Nr. 2 în fiecare zi între 7-8 până la 16 Mai.

Premii în numerar în valoare de circa 2.500 lei. Repartiţia lor va fi anunţată la timp.

Nota noastră. — Socotim că forul de specialitate va aprecia la justa sa valoare gestul acesta pornit din iniţiativă particulară şi va da aprobarea cuvenită.

O inspiraţie fericită:

hand-ballul pe lângă F.R.F.A.

Prin noua organizare a sportului românesc, d. col. Medeleanu a decis ca handballul să treacă pe lângă Federaţia de Football.

Iată o formulă la care nu s'a gândit nimeni până în prezent şi care credem că este fără îndoială, cea mai fericită inspirată, din toate punctele de vedere. Ştim toţi sportivii că federaţia cea mai bine organizată, este fără discuţie cea de football; trecându-se conducerea şi organizarea, pe baze noui, a handballului, federaţiei de football, acest sport credem că va căpăta desvoltarea care i se cuvine.

In primul rând activitatea de reorganizare administrativă, începută curând de un „nou" — acum fost conducător, trebueşte continuată în acelaş ritm; ba ceva mai mult, s'ar putea introduce şi la handball aceleaşi principii şi directive administrative ce clăuzesc actualmente footballul. Fără discuţie că se va face opel şi la cei ce au condus acest sport până acum şi deci pot fi folosiţi şi de aici înainte având în vedere că ei cunosc toate amănuntele necesare, atât din punct de vedere administrativ, cât mai ales tehnic.

In al 2-lea rând suntem convinşi că şi echipele de handball vor beneficia de 75% pe C. F. R. şi în consecinţă disputarea sau mai bine zis lichidarea campionatului naţional pe 1940 va putea fi soluţionată favorabil.

Acum mai uşor ca oricând, atât probele oficiale de handball cât şi cele interorase sau internaţionale, vor putea fi programate deschidere la cele mai importante matchuri de football.

Succesul pe care l-a avut în faţa publicului bucureştean, întâlnirea de handball româno-germană disputată Miercuri în deschidere la matchul Venus—Sp. Studenţesc, ne scuteşte de noui argumente în plus

Aplauzele necontenite ale spectatorilor spun de ajuns!

Federaţia de football, având fonduri va putea ajuta cluburile sărace cu echipamente, mingi şi terenuri pentru antrenament, etc.

Deschiderea de noui competiţii, dotate cu diferite premii, vor atrage noui amatori pentru acest sport. Massa de şcolari din toate oraşele poate fi uşor câştigată pentru acest sport, prin intermediul unor jocuri de propagandă şi apoi instituirea de competiţii locale.

Suntem convinşi că noul conducător al Federaţiei de Football se va îngriji şi de handball dacă nu în aceiaşi măsură totuşi mult mai mult ca până acum.

Bucureşti-Găeşti-Bucureşti

Secţiunea de specialitate a grupării polisportive C.F.R., va organiza Duminică dimineaţa, sub formă de handicap, o alergare pe distanţa Bucureşti-Găeşti-Bucureşti.

Plecarea se va da la ora 8 dela linia Bucureşti-Constanţa.

Unirea Tricolor-U. D. R. şi Venus-Sportul Studenţesc matchurile zilei

Duminică reincepe lupta divizionară.

Trei din cei patru reprezentanţi ai Capitalei susţin matchuri extrem de grele. Leaderul campionatului se deplasează la Reşiţa unde va întâlni pe U. D. R.

De rezultatul acestui joc depinde în bună parte şansele oborenilor de a cuceri titlul invidiat. In caz de victorie, Unirea Tricolor se poate considera campioană, iar în eventualitatea unui eşec, situaţia se va lămuri în matchurile cu Mica şi Sportul Studenţesc.

In Capitală, Venus sa va război cu eternul său rival, Sportul Studenţesc.

Deşi în momentul de faţă negrii au ieşit din cursa pentru titlu, totuşi pentru a se menţine în apropierea leaderului are neapărat nevoie de victorie. Să recunoaştem însă că adversarul este extrem de dificil, mai ales că studenţii vor lupta cu toată energia pentru a se revanşa de eşecul suferit în cadrul Cupei României. După cum se ştie, Venus a câştigat cu 3—2 în prelungiri, după ce a fost condus de două ori. După afirmaţiile studenţilor acel 3—2 va fi răzbunat crunt.

Singura echipă care se va distra Duminică va fi Rapid. Adversarul său este F. C. Brăila şi prin aceasta am spus destul. Probabil că acest match îl va consacra pe Bogdan ca goal-getter.

Din cele rezultate mai sus, constatăm că matchurile de Duminică sunt hotărîtoare pentru bucureşteni şi totdeodată pentru desemnarea campionatului naţional.

Editura Societăţii Anonime „UNIVERSUL". Bucureşti, Strada Brezoianu No. 23—25, România

BIBLIOTECA CENTRALĂ „ASOCIAȚIUNII"

Taxa poștală plătită în numerar conform aprobării dir. generale p. t. t. nr. 24.464/939

2 LEI

UNIVERSUL sport

8 PAGINI

92-1941

Redacția și Administrația: Palatul „UNIVERSUL" str. Brezoianu 23—25. Telefon Centrala 3.30.10; Redacția 5.72.81. Redactor responsabil EUGEN DUMITRESCU

Proprietar: „Universul", S. A. Adm.-delegat: STELIAN POPESCU Inscris sub No. 167, Trib. Ilfov

Nr. 92. — Anul IV

BUCUREȘTI. — Vineri 9 Mai 1941

ABONAMENTE: Pentru grupări sportive 1000 lei anual

1 an LEI 500
6 luni LEI 270
3 luni LEI 150

INTRE HAYMANN și Vasile Șerbănescu...

...„un rezultat egal ar fi fost mai echitabil",

scrie „Leipziger Neuste Nachrichten"

Gheorghe Popescu a făcut o impresie excepțională

Vasile Șerbănescu a sosit în Capitală aseară, venind cu avionul dela Berlin. Fostul campion național la toate categoriile ne-a vizitat imediat la redacție spre a ne comunică unele amănunte în legătură cu matchurile disputate de el și Gheorghe Popescu la Leipzig.

Fără a purta pe figură nici o urmă a bătăliei cu uriașul Haymann, căruia îi dăduse aproape 10 kg., Vasile Șerbănescu ne-a arătat în puține cuvinte cum s'au petrecut lucrurile pe ringul din Germania.

O decizie injustă

„Voi spune din capul locului — a început Șerbănescu — că nu am pierdut matchul și părerea mea este confirmată chiar de ziarele germane. A fost un match dur și foarte rapid. Publicul a fost din plin satisfăcut de factura matchului și nu și-a precupețit elogiile. Foarte sportivi și corecți, spectatorii au recunoscut că am fost nedreptățit.

Popescu mai bun decât Beck

„Nu am văzut matchul lui Popescu cu Beck dar, comentând rezultatul cu oameni de specialitate, am fost asigurat de ei, că Popescu a fost mai bun decât adversarului său care, este drept, avea 2 kg. mai puțin.

Amănunte asupra reuniunii

„Promotorul Bruno Hörűgel, care a regisat această reuniune, și-a sărbătorit cu acest prilej 25 ani de activitate în domeniul boxului. Pe timpuri acest bătrânel simpatic a boxat, cu mâinile goale, 25 reprize. Este deci unul din precursorii boxului.

Astfel, reuniunea a însemnat un record de asistență și, pentru prima oară la Leipzig, spectacolul s'a desfășurat cu casa închisă.

Succesul material a fost la înălțimea evenimentului. și d. Bruno Hörűgel ne-a răsplătit performanțele prin câte un plus de 100 mărci, asigurându-ne totodată că, este dispus să ne utilizeze oricând și să cutreere Germania cu noi.

De asemenea, ne-a mai comunicat, că va mai organiza reuniuni cu concursul nostru și al altor boxeuri români".

Popescu sosește Vineri

Rămânând să călătorească cu trenul, Gheorghe Popescu, însoțit de d. Chițu, va sosi la Ploești Vineri dimineața.

Spicuiri din presa germană

In legătură cu matchurile de la Leipzig ale celor doi compatrioți ai noștri ,presa germană este unanimă în a recunoaște că Șerbănescu merita un verdict de egalitate. In rândurile ce urmează, publică spicuiri din această presă.

„Leipziger Neueste Nachrichten"

In loc de match nul, Haymann învingător".

„In matchul vedetă al serii, în limitele categoriei grele între Haymann și Șerbănescu (București), campionul român a fost mai mult în ofensivă. Calmul lui Haymann însă s'a dovedit indestructibil. El n'a reușit să plaseze decât câteva lovituri și a căutat să forțeze lupta „corp la corp".

Haymann a obținut decizia la puncte, deși un rezultat egal ar fi fost mai echitabil".

„Intâlnirea Popescu-Ploești (59 kg.) și Beck-Dűsseldorf (57,400 kg). s'a desfășurat în notă de egalitate, dar românul a avut mereu inițiativa, a lovit precis, dar n'a putut evita dreptele puternice ale fostului campion.

După schimburi de lovituri puternice, sfârșitul a adus un match nul echitabil!"

„Neue Leipziger" „Campionii români au făcut o bună impresie"

„Cu biletele vândute dinainte a avut loc cea de a 9-a seară de box a organizației Kraft durch Freude, căreia prezența celor doi campioni români, Gh. Popescu și Vasile Șerbănescu, i-a dat o deosebită notă de sărbătoare. Ambii oaspeți au lăsat o impresie cât se poate de bună și desigur că îi vom revedea oricând, cu plăcere, la Leipzig".

După ce descrie matchul de deschidere, care s'a disputat între vienezul Klapka (57,1 kg.) și Offermanns-Neutz (63 kg.), pe care Klapka a trebuit să-l abandoneze din cauza unei răniri la mână, ziarul consacră următoarele rânduri evoluției boxeurilor români:

„O impresie excelentă a lăsat campionul român de categoria până Gheorghe Popescu (59 kg.). El a fost superior fostului campion Beck (Dűsseldorf) având un joc bun de picioare și excelând atât în atac cât și în defensivă. Astfel boxeurul din Dűsseldorf a trebuit să apeleze la toată rutina lui, pentru a putea rămâne în tot timpul celor 10 reprize egalul adversarului. Ambii boxeuri au scăpat bune ocazii, cari puteau da, acestui match interesant, un alt rezultat. Decizia a fost: match nul.

„Tot atât de excelent s'a comportat și dublul campion român, Șerbănescu (81 kg.). Greul Kurt Haymann din Műnchen (90,7 kg.), a furnizat și el un match cum rar ne-a fost dat să vedem la boxeuri de categoria grea. Inițiativa a avut-o românul, care prin stângi rapide și drepte precise, a căutat să decidă soarta matchului, Haymann a acceptat alura rapidă și s'a apărat cu succes. Prin excelente lupte corp la corp a acumulat punctele egalând astfel avanatjul dela început al boxeurului oaspe.

Decizia la puncte s'a dat lui Haymann. O parte din asistență care n'a ținut seamă de loviturile date în „corp la corp" de învingător, n'a fost de aceiași părere cu decizia.

„Völkischer Beobachter" (ediția de Viena)

„Dublul campion român Șerbănescu, n'a reușit să treacă peste Kurt Haymann. In primele patru reprize Șerbănescu a avut un ușor avantaj, dar Haymann,

(Continuare in pag. 7-a)

După Elveția-Germania și înainte de România-Germania

Jocul celor 2 sisteme

...Sau un reportaj care descrie sistemul de joc al echipei Germaniei și antidotul lui

Un match în care publicul greșește și... Scarpi este „mustrat"

Intr'un moment când la noi au început discuțiunile în legătură cu formarea echipei naționale de football pentru matchul cu Germania dela 1 Iunie, și în legătură cu sistemul de joc care trebue impus teamului național, găsim foate interesant un reportaj apărut în coloanele confratelui milanez „La Gazzetta dello Sport", după matchul Elveția — Germania disputat la Berna.

Și reproducem din acest reportaj — semnat de d. Luigi Cabrini, următoarele pasagii, cari — pe de o parte — ne descriu sistemul de joc al echipei germane, iar pe de alta arată cum poate fi străpuns „blocul" german:

Echipa Germaniei salută publicul elvețian înainte de începe rea jocului

„Ca mai toți sportivii, ne-am așteptat să vedem o formație germană care să fie la înălțimea reputației sale și a rezultatelor recente. 7—0 obținut la Colonia împotriva ungurilor, întărea convingerea, dacă mai era nevoe, despre puterea echipei condusă de Janos.

„...Echipa germană a demonstrat că posedă un sistem de joc, care ar constiui o „noutate" adică cu patru linii; trei oameni în atac, doi înapoi, mijlocașii de margine strânși la centru, iar centru-half în apărare, pe aceiași linie cu fundașii depărtați pe aripi.

„Dar probabil, oamenii nu s'au adoptat sistemului. Excepție a făcut interul dreapta Hahnemann, care împreună cu Kupfer au fost cei mai buni oameni ai germanilor; din prima linie nici unul nu s'a arătat periculos și încă, în general, suficient pregătit. Echipa are idei frumoase și le desvoltă printr'o serie de teme tactice, dar... nu culege mai nimic. Sau, cel puțin, nu și-a arătat puterea realizatoare. De multe ori acțiunile au fost întârziate cu treceri inutile, iar alteori când acțiunea trebuia încetinită pentru că ar fi oferit un avantagiu de poziție și executare, precipitarec și graba oamenilor ratau atacul.

❖

„...Echipa germană formează un singur bloc, din apărare, halfie și atac, dar trebue să marcheze fiindcă, dacă adversarul, cum s'a întâmplat, se dovedește tenace și combativ și ajunge să înscrie prin oamenii săi din „avantgardă", pericolul pentru formația-bloc crește în virtutea completei descoperiri a apărării. Astfel, o mică greșeală, sau a unei degajări, a unei opriri, sau chiar de plasament poate costa un goal.

„Aceasta este ceeace a arătat formația germană prin sistemul său. Este un sistem

(Continuare in pag. 8-a)

Matchul de rugby România - Italia nu se mai dispută

Mult contatul match de rugby între România și Italia a ajuns la un punct hotărît: nu se va juca.

In ședința de aseară, federația noastră de specialitate a telegrafiat Federației Italiene de Rugby următoarele:

„Din motive neprevăzute, enunță că echipa națională a României nu va mai face deplasare la Padova în ziua de 18 Mai pentru a juca revanșa cu Italia".

Iată o hotărîre care nu poate suferi comentarii.

football football football football football football football

Programul jocurilor oficiale de Duminică 11 Mai

DIVIZIA NAȚIONALA

Venus-Sp. Studențesc, teren Venus, ora 17,30: Ștef. Ionescu, Fritz Vilhelm, Clerman.

F. C. Rapid-F. C. Brăila, teren Venus, ora 15,30: Ceaureanu, Gh. Dumitru, Clerman.

SAMBATA, 10 MAIU

Olympia-D. V. A. teren Unirea, ora 16,30: Omete D., Nicolau, Kleinghel.

DUMINICA, 11 MAIU

Turda-A. S. Constanța, teren Turda ora 11: B. Iliescu Obreja Gh., Toma D

CATEGORIA II-a SERIA I-a

Colentina-Generala, teren Colentina, ora 17,30: Stăncescu, Zamfirescu.

Pebe-Impr. Capitalei, teren Biruința, ora 15,30: Machitescu, Burcu Ion.

Fulgerul-Biruința, teren ACSA, ora 9: Pascu Onel Mihăilescu Horia.

Stăruința D.-Dacia Traiană, teren PTT, ora 15,30: Țovaru A., Dumitrașcu.

CATEGORIA II-a, SERIA II-a

Zburătorii-Sp. Muncitoresc, teren Colentina, ora 11: Nicolau I., Zamfirescu C.

Laromet-Sănătatea , teren Biruința, ora 17,30: Buruc St., Machițescu, Buruc I.

PTT-CFR București Tr., teren PTT, ora 17,30: Dumitrașcu, Țovaru A., Nițu Jean.

F. C. Național-Garaj Mihăescu, teren Venus, ora 13.30: Ștefănescu, Ștefan Ion, Mănăilă.

CATEGORIA III-a, SERIA I-a

Dreptatea-Crișul, teren Phenix, ora 17.30: Robul Eugen, Julea Vintilă.

Bolangiii Plușul-Vult. Carp., teren PTT, ora 11: Brăiloiu Al., Muscă Petre.

Comro-LPN, teren Stadion, ora 11: Burmaz E., Mihăilescu P.

Sp. Românesc-Dâmbovița, teren Turda, ora 9: Vasiliu P., Chiriță N.

JOCURI DE CALIFICARE

SAMBATA, 10 MAIU

Carmen-Vergu, teren ACSA,, ora 10: Cristea M., Ștefan Ion, Burmaz E.

DUMINICA, 11 MAIU

Distribuția-Olympia, teren STB, ora 9: Țică Iliescu, Ștefănescu Coca, Ștefan Ion.

Unirea Tricolor-M. Oficial, teren STB, ora 11: Ștefănescu Coca, Barbu Petre, Vâlcov N.

Convocare

Vulturul de Mare convoacă pentru azi după amiază, la ora 15, pe următorii jucători: Vulcan, Helmut, Duminică, Muta Gabor, Comănescu, Emeric Manolescu, Vilti Rafi, Lemn Rău, Someșeanu, Gavrilescu, Zintea, Oac.

Orice neprezentare se va pedepsi.

■ PEBE convoacă pentru Vineri 9 crt., ora 17, la sediul asociației, toți jucătorii în vederea unui antrenament general.

❖

Y BOIANGIII-Plusul convoacă astăzi Joi, la orele 15,30 la sediul grupării toți jucătorii săi în vederea jocului cu Olympia

Comisiunea distric. de arb. Buc.

Comunicat

Comisiunea districtuală de arbitri convoacă pentru astăzi, Joi 8 Mai crt., orele 20, la sediul F. R. F. A. din stra. Batistei nr. 8, următorii domni arbitri cari vor prezenta și carnetele de jucători eliberate de către FRFA :

Mitran Constantin, Muscan Ioan, Wetzer Șt., Stăncescu Ioan, Popescu Constantin, Bărbulescu Ștefan, Sauciuc Nicolae.

Deasemeni sunt convocați și următorii domni arbitri, cari fac deplasarea la Brașov:

Birău Traian, Gorcea Mihai, Țepeș Virgiliu, Petrescu Haralambie, Rațiu Vasile, Slicaru Constantin, Farcaș Carol, Anastasiu Paul, Ioachim Marin Ion, Doja Ștefan, Vasiliu Ion, Neguț Ioan, Săraru, Drăgan, Alecu Radu, Cartaș Florian și Trandafir Dumitru, plus d-nii Georgescu Mihail și Vaiden Iohan.

Plecarea la Brașov se va face în ziua de 10 Maiu, cu vagon special, din gara de Nord, la orele 5,45 dimineața.

Juventus

face astăzi un ultim antrenament în vederea derbyului dela Brăila

Duminică se dispută la Brăila derbyul diviziei secunde seria III-a. Juventus care se instalase campion sigur, s'a văzut pus în situația să lupte la maximum pentru titlu.

Jocul cu Franco-Română va decide soarta roș-albaștrilor, cari sunt decișI să câștige acest derbyu.

Astăzi după amiază Maior va conduce ultimul antrenament în vederea jocului dela Brăila.

Toți jucătorii vor fi prezenți pentruca antrenamentul să fie cât mai reușit.

Din câte suntem informați, bucureștenii vor deplasa formația obicinuită cu o singură modificare.

Ese problematică prezența lui Oană care nu s'a restabilit încă.

Credem, însă, că în cele din urmă Oană să fie la postul său.

Olimpia și D. V. A. (Galați) joacă Sâmbătă la Obor

Sâmbătă, 10 Mai, fiind sărbătoare, Olympia și D. V. A. au căzut de acord să dispute jocul lor de campionat. Astfel că singurul joc de football care se dispută Sâmbătă în Capitală va fi acesta.

Prezența echipei din Galați este așteptată cu un viu interes prin faptul că D. V. A. a reușit să fie egal Juventus-ului.

Olympia, care nu are o situație prea strălucită, va căuta să beneficieze de avantajul terenului.

In cursul acestei săptămâni, albnegrii s'au antrenat intens pentru o eventuală surpriză.

Iată motivele cari ne determină să acordăm toată atenția acestei întâlniri.

Partida se va disputa pe terenul Unirea Tricolor, la ora 16,30.

SPECTACOLE SĂPTĂMÂNALE

Cinematografe

ARO: Pour le Mérite și jurnal-nou.
SCALA: Dama de pică
CAPITOL: Tinerețea și suferințele lui Tom Edison și jurnal U.F.A.
TRIANON: 7 ani de ghinion.
SELECT: Suzana și Jurnal nou.
REGAL: Femei în lanțuri, Jurnal Nou U.F.A. și O.N.C.
FEMINA: Iubirea lor.
A. R. P. A.: Bufalo Bill salvează Pieile Roșii, seria I-a și Jurnal.
PALAS BULEVARD: Răscoala munților și Mezalianța.
ROXY: Opereta.
ELISEE: Raza morții (Sbucium) și Comp Gândăcel.
OMNIA: Nordt west passage și Jurnal U. F. A.
FORUM: Șarja morții și Paradisul burlaciior.
ALCAZAR (Calea Rahovei nr. 91): Richard al III-lea și Trei fetițe dulci
AIDA (Calea Rahovei 151): Tragedia imperială și Ducele de Vest Pointe.
AMERICAN: Kora Terri; Patrula Albă și Jurnal O. N. C.
BIOLIA: Cântecul Deșertului și vacanța.
BIRUINTA (Bulev. Elisabeta 2): Adio d-le Chips și Sultanul din Rungay
BARCELONA: Cocoșatul dela Notre Dame, Jurnal comedie și ansamblu de reviste Columbeanu.
CARMEN: Miezul Nopții și 4 Cavaleri.
COTROCENI (Șos. Cotroceni 9): Destry și Paradisul vagabonzilor.
CRANGAȘI: „Paradisul Pierdut", „Frumoasă-i tinerețea"
DICHIU (Str. Romană 89): Furtuna; Traficanții din Rio și Jurnal.
DACIA: Manon Lescaut și Diavolul Focului.
DIANA: Spaima Indienilor, Vestul sălbatec și Trupa Jan Tomas
EDISON: O noapte de pomină; Cine a ucis pe Gaie Preston și Trupa de reviste N. Burmaz.
FLORIDA (Bulev. Ferdinand 118): Dela Mayerling la Serajevo și Răscruce de vânturi
FRANKLIN (Ateneul Român): S'au cunoscu și s'au iubit și Andy Hardy Cow-Boy.
GLORIA: Casa din Malta (Ediție nouă) și Maiseé, trebue să mă iubești.
IZBANDA (Calea Văcărești 21): Sânge de mexicană, complectare și jurnal.
ILEANA (Str. Avrig 1): Patima și North-West Passage.
LIZEANU: Agentul G. intră în acțiune și Patru bărbați și un jurământ.
LIA (Griviței 195): Căpitanul Mollenard și Copii în luptă cu viața.
LUCIFER (calea Dudești 97): Iadul îngerilor și Totul pentru dragoste.
MARNA (Griviței 80): Fugarii; Corabia fermecată; Jurnal și Trupa de Reviste Titi Mihăilescu.
MARCONI: Prințesa Tarakanova; Concert de pisici; Jurnal Românesc și Trupă de reviste M. Nedeianu și M. Bejan.
MEXIC: Union Pacific, Tarzan în exil și trupa de reviste Georgescu-Iași
MODEL: Delir și O familie trăsnită.
MILANO: Furtuna și Dragoste cu năbădăi.
MIORIȚA: Rio și Dansez pentru tine.
NERO (Calea Șerban Vodă 94): Misiunea Secretă și Vin Ploile.
NONI: La răscruce de vânturi, Jurnal și complectare.
NISSA (Intrarea Zalomit 6, Cișmigiu): Neapole sub Sărutul Focului și Cuceritorii Aerului.
OMNIA (Bulev. Schitu Măgureanu nr. 4): Copii în luptă cu viața; S. O. S. Tanger; Jurnal românesc și Trupă de reviste.
ODEON (Str. 11 Iunie nr. 75): Victoria din Vest și Casa de corecție.
PELEȘ: Bătălia Aurului și Totul pentru dragoste.
PACHE: Vacanța.
PARIS (Calea Rahovei 118): Răscoala Munților și Sally, Irene și Mary.
RIO: Victor Mc. Laglen și Dansez pentru tine.
REX (Dudești 22): Fugarii; Umbra Trecutului și Jurnal O. N. C.
SPLENDID: Strada 42; Victoria din West și Jurnal O. N. C.
TOMIS: Richard al III-lea și Jurnal O. N. C.
TRIUMF: Secretul celor 13 mascați (operă complectă).
TEATRUL Cinema Cultural Regele Mihai I Buc. Nou: Bătălia aurului și Pentru d-voastră doamnă.
UNIC: Clubul tinereții și Manechinul.
UNIREA (Filantropiei 143): Tragedia Imperială și Strengarul.
VOLTA-BUZEȘTI: „Bismark"; Jurnal Ufa și Revista „Gândăcel".
VERGU (Șos. Mihai Bravu 221): Iadul Ingerilor; Invitație la Dans și Trupa de Reviste Nae Simionescu.
VENUS: Amenințări și Ingeri cu fețe murdare.
VOLGA (Dorobanți nr. 1): Rio și Zanzibar.

In fiecare Joi

Pagina comisiunei centrale a arbitrilor de football

Comisiunea centrală pentru a veni în ajutorul arbitrilor, în ceea ce privește o cât mai urgentă informare asupra tuturor deciziunior ce se iau și a delegărilor la jocurile divizionare, a luat inițiativa de a publica în fiecare Joi, în ziarele de sport, toate aceste chestiuni de interes general.

Comisiunile de arbitri și d-nii arbitri sunt obligați a lua cunoștință și a se conforma întocmai dispozițiunilor ce se vor publica în această rubrică în fiecare Joi.

TRANSFERARI

Se ia act de cererea d-lui arbitru de ligă Cpt. Beldeanu Silviu și se aprobă transferarea sa din districtul Aiud în districtul București.

INFIINȚARI DE DISTRICTE

Având în vedere situația arbitrilor din orașul Mediaș, care fiind departe de orașul de reședință al Districtului, nu pot activa în conformitate cu prevederile regulamentare, C. C. A. decide înființarea unui district de arbitri în acest oraș.

Intrucât nu există district de foot-ball în acest oraș, cheltuelile de organizare și corespondență, vor fi suportate de toți arbitrii acestui district.

Se vor face propuneri pentru numirea noului comisiuni.

EXAMENE LA BRAȘOV

Se ia act de rezultatul examenului elevilor arbitri Dare Ilie și Tomuleț Lazăr ținut la Brașov, la data de 13 Aprilie crt., delegat C. C. A. fiind d. Ioachim Marin și se vor propune Directoratului pentru a fi confirmați

AVANSARI ARBITRI

Se ia act de rezultatul examenului dat de d. arbitru Mihăescu Alexandru și se avansează la gradul de arbitru districtual cu vechimea dela : Aprilie 1941.Districtul București va lua act în consecință.

LEGITIMAȚI ARBITRI

Până la primirea noilor dispoziții referitoare la liberarea noilor legitimații d-lor arbitri, pe anul 1941, se prelungește valabilitatea actualelor legitimații până la data de 31 Mai 1941.

PROCESE-VERBALE

Constatându-se că nu toate comisiunile trimet la C. C. A., procesele verbale ale ședințelor săptămânale, se atrage atenția din nou că toate comisiunile de arbitri sunt obligate a trimite procesele verbale ale ședințelor în cel mult șapte zile dela data întocmirii lor, aceasta în scopul de a avea cunoștință comisiunea noastră asupra activității ce se desfășoară la fiecare comisie.

CONTROLUL COMISIUNILOR

Se aduce la cunoștința comisiunilor de arbitri că în interesul ca toți aceia cari au răspundere în conducerea Corpului, să-și facă pe deplin datoria, C. C. A., în baza dreptului de supraveghere ce-i acordă regulamentul, va delega diferiți arbitri care să controleze și să raporteze asupra modului de comportare a conducătorilor fiecărui district de arbitri, și dacă scriptele sunt ținute în regulă.

Delegații vor avea împuterniciri scrise din partea C. C. A. în acest scop.

CONSTITUIRI COMISIUNI

Se ia act de adresa nr.1/1941 a districtului T.-Severin și se aprobă propunerile făcute.

DISTRICTUL BRAILA INFORMAȚIE

Este rugat a comunica adresa d-lui arbitru Tăutu Traian și a-i aduce la cunoștință că trebue să trimeată la C. C. A. arhiva districtului Satu-Mare pe care a primit-o dela d. arbitru Mihăescu Ion

BULETINUL ARBITRILOR

Se ia act de trimiterea costului Buletinului pentru anul 1941, și se aduc mulțumiri d-lor arbitri ai districtului Reșița care au înțeles marea importanță a acestui organ al arbitrilor care are nevoe de fonduri pentru a putea apare în mod regulat.

Se mai atrage cu această ocazie atențiune tuturor comisiunilor și d-lor arbitri, că s'a fixat în mod excepțional, până la obținerea unor fonduri care să asigure apariția, ca arbitrii trecuți în lista arbitrilor divizionari să cotizeze câte 500 lei anual.

TRANSFERARI

Se ia act de adresa nr. 5/941 a districtului Arad și se transferă în districtul Arad d. arbitru de ligă dr. Man Emil provenit din teritoriile ocupate de unguri.

CURSURI PENTRU JUCATORI

Se ia act de adresa districtului Petroșani Nr. 9/941 referitoare la organizarea de cursuri pentru juniori și pitici și se aprobă întocmai.

SANCȚIUNI

In baza raportului d-lui arbitru conducător al jocului SSMR-Rapid disputat la 13 Aprilie c., la Reșița, se pedepsește cu avertisment pentru slaba comportare d. arbitru Körmecsy Victor.

CURSURI ARBITRI

Comisiunea districtuală de arbitri Brașov, pentru a i se aproba ținerea de cursuri pentru completarea cadrelor, urmează a trimite la C. C. A. lista celor înscriși, programul de predare a cursurilor și persoanele ce vor preda.

CONTROL COMISIUNI

Cu ocazia deplasării pentru ținerea examenelor de arbitri în districtul Timișoara se autorizâ d. Mihail Petrescu, membru C. C. A. să controleze și să refere asupra activității acestui district.

CONSFATUIRI

C. C. A. în limita posibilităților ce are, va organiza consfătuiri cu arbitri din diferite regiuni pentru a cunoaște nevoile și a putea lua măsuri de îndreptare.

Prima consfătuire în acest scop va avea loc la Timișoara, unde sunt invitați a lua parte câte un reprezentant al districtelor: Arad, Lugoj, Caransebeș și Simeria.

Secretar, **Mihail Petrescu**

Din lumea cluburilor mici

■ Valoroșii jucători ai L. P. N.-ului Notopol I și II, sunt în tratative avansate cu o grupare fruntașe din categ. I.a. Viitoarele achiziții vor apare în mod sigur în viitorul campionat.

Gruparea achizitoare a făcut o alegere fericită în persoana celor doi jucători.

❖

Gruparea A. S. „Capșa", a ținut ședința de club și după ce au pus la punct chestiunile de prim ordin, și-a ales următorul comitet de conducere :

Președinte : Dumitru Ionescu.
Vice-președinte : Grigore Hâncoan și Butnaru Petre.
Secretar : Filip Clement.
Casier : Vlădescu Gheorghe.
Delegat : Lupu I. Lupu.
Cenzori: Conrad Rudolf, Totan Gheorghe, Lăzărescu Ștefan, Ducaș Dragomir.

■ VERGU se antrenează azi pe terenul din fața Gării de Est cu juniorii Unirii Tricolor, la ora 15.

■ OLYMPIA se antrenează azi cu Boiangiii Plușului pe terenul ACSA, la ora 17.

■ Comisiunea districtuală ține ședință astăseară.

Jocurile de juniori Olimpia-Distribuția și Monitorul Oficial-U. Tricolor se dispută pe terenul S.T.B.

Duminică se dispută jocurile de juniori Olympia-Distribuția și Monitorul Oficial - Unirea Tricolor, pentru lichidarea campionatului districtual.

Aceste jocuri erau programate pe terenul Velodrom.

Aseară a intervenit o modificare.

Ambele matchuri se vor dispute pe terenul S. T. B.

Jocul Olympia - Distribuția, la ora 9 iar Monitorul Oficial-Unirea Tricolor, la ora 11.

Football Football Football Football Football Football Football

Cum se pregătesc protagoniștii bucureșteni pentru „etapa No. 22“...

...chiar și Rapid se antrenează serios, căci perspectiva de a fi campioni i-a „speriat“ pe feroviari

Etapa de campionat de Duminică este importantă prin două matchuri: acela dela Reșița dintre U.D.R. și Unirea Tricolor și acela dela București dintre Venus și Sportul Studențesc. Lucrurile sunt destul de simple. Dacă Unirea Tricolor este învinsă la Reșița, lupta pentru titlu este din nou deschisă, și dacă Sportul Studențesc câștigă, șansele Rapidului cresc considerabil.

Pregătirile sunt în consecință, excepționale. Chiar Rapid, care are o simplă formalitate în matchul cu Brăila, se antrenează serios.

Feroviarii, care au întrevăzut posibilitatea de a deveni campioni, când toate șansele păreau pierdute, se tem acum de orice match.

Pentru ei orice adversar înseamnă un pericol mare chiar dacă este F .C. Brăila.

Iată pentru ce, Rapid s'a antrenat Marți și se antrenează și azi cu aceeași grije și seriozitate.

Azi se antrenează și Venus, pentru matchul cu Sportul Studențesc — care a însemnat întotdeauna un obstacol extraordinar pentru el. Venus a făcut săptămâna aceasta un antrenament special.

Steinbach nu a mai angajat de mult un match amical cu o echipă districtuală și faptul că a renunțat la programul standard tocmai în săptămâna matchului cu Sportul Studențesc nu este o coincidență.

„Negrii“ sunt în căutarea unei linii de atac; mai precis a unui centru înaintaș și se pare că formula pe care o vor adopta este mai mult decât interesantă — Humis? S'a antrenat ieri singur și se va antrena și azi.

❖

Universitarii — care, în treacăt fie spus, privesc întâlnirea de Duminică cu o încredere desăvârșită — s'au antrenat ieri pe terenul dela ACSA.

Studenții s'au pregătit în mod complet: condiție fizică, controlul balonului și un match la două porți. Absenți foarte puțini și foarte multă voe bună.

Pentru matchurile cu Venus? Optimism și poate o echipă nouă.

Unirea Tricolor? Oborenii sunt ermetici. Nu spun nimic despre părerile lor asupra matchului de la Reșița și își modifică în ultimul moment proectele. Astfel, azi urmau să se antreneze la două porți cu Carmen și au renunțat la aceasta în ultima clipă.

Unirea Tricolor va face azi un sever antrenament de condiție fizică. Pentru că la Reșița trebue în primul rând forță atletică.

Este ceeace caută să-și verifice oborenii.

Rapid și-a alcătuit echipa pentru jocul cu Brăila

Deși mai face azi un antrenament, totuși Rapid și-a alcătuit încă de eri echipa pentru matchul cu F. C. Brăila. Iat-o:

Sadowsky-Moldoveanu, Lengheriu-Vintilă, Rășinaru, Wetzer III. Sipoș, Ritter, Baratky, Gavrilescu, Bogdan.

Era vorba să joace și Ghiurițan dela CFR-Timișoara, dar noua achiziție nu va putea fi legitimată până Duminică.

In plină ofensivă a sportului universitar

Intre 19 și 26 Mai urmează să se dispute pe stadionul ANEF campionatele inter-universitare regionale de football și handball

Ulterior se va desfășura și un campionat inter-regional

Hotărît lucru. Suntem în plină redresare a sportului universitar. Pe rând au reapărut competițiile studențești de volley. basket, rugby și în federații iau ființă comisiuni univeristare și școlare

Acum, iată că se pune aceeași problemă și la football și handball, unde — după cum suntem informați — se discută înființarea unei comisii universitare școlare.

Ceeace ar fi foarte important, pentrucă o asemenea comisie este absolut necesară.

Dar, ceeace este mai interesant fl constitue faptul că în scurt timp va începe turneul inter-facultăți bucureștean de football și handball.

Inițiatorul este S.S.U.E.F., care — eri — a cerut aprobarea din partea federației pentru a organiza campionatele inter-universitare regionale de handball și football.

Turneul urmează să se desfășoare pe stadionul A.N.E.F. între 19 și 26 Maiu și sub patronajul Șefului sportului românesc, d. col. C. Medeleanu.

La acest turneu sau, mai bine zis, campionat universitar bucureștean, urmează să participe următoarele facultăți:

Dreptul, Academia camercială, Medicina umană, Medicina veterinară, Politechnica, Teologia, S. S. U. E. F. și Filozofia și litere.

Pentru matchurile acestui campionat, S. S. U. E. F. a cerut să i se delege arbitrii de către comisia respectivă din F.R.F.H.

Dar, după cum suntem informați, organizările universitare de football și handball nu se vor opri aci

Pentrucă se proectează, în continuarea campionatelor regionale, un turneu final, cu caracter național inter-regional, la care urmează să participe centrele universitare: București, Timișoara, Sibiu, Iași și Brașov. Acest turneu va avea un caracter eliminator, adică acela al Cupei României.

Vom reveni asupra acestor importante manifestațiuni universitare cu noui amănunte.

In vederea organizării campionatului inter-facultăți din București, astăzi la ora 18 va avea loc la A. N. E. F. o consfătuire la care vor lua parte toți delegații de facultăți

Se vor lua în discuție chestiunile în legătură cu organizarea și probabil se vor trage la sorți matchurile.

Au început pregătirile pentru campionatul inter-districtual

Hotărîrile comisiunei competițiunilor naționale luate în ședința de Marți seara

In ultima sa ședință Comisiunea competițiunilor naționale a luat următoarele hotăriri:

1. A respins cererea grupării Metalosport din Călan, privitor la amânarea matchului de campionat programat pentru 11 Mai la Petroșani, pe motiv că jucătorii săi au fost concentrați.

2. A aprobat în schimb, programarea jocului Vulturii-CAMT. la Lugoj, din 11 Mai, la ora 16, la cererea grupării CAMT.

3. La cererea de despăgubire din partea grupării A. S. Constanța, care nu s'a prezentat la jocul din 27 Aprilie a. c., gruparea Ateneul Tătărasi a fost invitată să producă acte.

4. S'a aprobat următoarele programări:

C. F. R. (Tim.)—Electrica, ora 11, teren Banatul.

Chinezul—Politechnica, ora 15, teren Rapid.

Rapid—Crișana C. F. R., ora 17, teren Rapid.

5. Jocul Electrica—Politechnica a fost omologat cu rezultatul 4-1 în favoarea grupării Electrica, iar jucătorii: Tepeneag, Purdilă Anton (Politechnica) și Trifunov, Pozmer (Electrica) au fost suspendați pe timp de opt zile.

6. Următoarelor districte de football li se vor cere să răspundă până la 20 Mai când a început și când se termină campionatul districtual respectiv, dacă grupările participante au terenuri proprii omologate (și în ce categorie) și pe ce alte terenuri se pot desfășura jocurile pentru campionatul inter-districtual: Timișoara, Arad, Craiova, Reșița, Jimbolia, Drubeta (T. Severin), Banatul de Jos, (Lugoj, Ferdinand, Nadrag), Brașov, Aiud, Valea Mureșului (Simeria), Sibiu, Sighișoara, Valea Jiului (Petroșani), P. Neamț, Botoșani, Iași, Rădăuți, București, Buzău, Călărași, Ploești, Constanța, Galați, Pitești, Târgoviște, T. Măgurele, Giurgiu.

Iată comunicatul trimis tuturor aceste districte :

COMISIUNEA COMPETIȚIUNILOR NAȚIONALE COMUNICAT

Comisiunea Competițiunilor Naționale, dorind a lua măsuri din timp pentru o cât mai bună desfășurare a jocurilor inter-districtuale ce se vor programa mai târziu în vederea desemnării echipelor care vor avansa în Divizia Națională B, invită Districtele de Football a trimite până la 20 Mai următoarele date:

1. Programul campionatului districtual, seniori-categoria I-a și datele când au început și se termină aceste jocuri.

2. Dacă grupările care iau parte în acest campionat au teren propriu omologat și în ce categorie.

3. Pe ce alt teren — după părerea Dvs. — s'ar putea desfășura jocurile inter-districtuale în localitățile din cuprinsul Districtului Dvs.

Se atrage atențiunea Comisiunilor Districtuale că nerespectarea prezentei dispoziții atrage ne programarea echipei campioane a Districtului respectiv.

Astăzi sau mâine pleacă la Viena, Lipsca și Dresda propunerile telegrafice pentru un match la 8 Septembrie

Am anunțat eri că federația noastră de football vrea ca — pe lângă matchul cu Berlin de la 31 August — să mai dispute un match, la 8 Septembrie, fie în Germania, fie în Slovacia. Și pentru aceasta are patru soluții: al doilea match al echipei Capitalei — sub această denumire — să aibă loc la Viena, Lipsca sau Dresda, sau — sub titulatura de echipa României (în care caz se vor lua jucători potriviți) — la Bratislava cu echipa Slovaciei.

Soluția cu Slovacia însă, trebue să fie ultima; adică să se recurgă la ea numai în cazul când tratativele cu Viena, Lipsca sau Dresda vor eșua.

Și de aceia, forul nostru va începe în scurt timp și deodată tratativele cu aceste trei orașe.

Astăzi sau mâine vor fi expediate telegramele la Viena. Lipsca și Dresda. Fiecare din ele cuprinde propunerea pentru un match București—Viena sau Lipsca sau Dresda la 8 Septembrie și o aceiași condițiune: revanșa la București.

De felul cum vor răspunde la aceste telegrame va depinde mersul tratativelor, căci important va fi capitolul condițiunilor financiare ale acestui al doilea match.

In extremis, după cum scriam mai sus, se va recurge la soluția Slovacia—România, la Bratislava.

Dar, deocamdată, să așteptăm răspunsurile dela Viena, Lipsca și Dresda.

Delegat federal secret la jocul UDR-Unirea Tr.

Comisiunea competițiilor naționale, fixând delegații federali la jocurile de Duminică, a delegat o persoană secretă care va asista la matchul U. D. R.—Unirea Tricolor. Iată delegații federali:

DIVIZIA NAȚIONALA A

București: Venus—Sp. Studențesc, d. căp. dr. Tr. Dumitrescu.

București: Rapid—F. C. Brăila, d. maior Petriuc.

Ploești: F. C. Ploești—F. C. Craiova, d. J. Chițu.

Galați: Gloria C. F. R.—Mica, d. maior Vețianu.

Arad: Gloria—„U“„ d. Remus Gorgan.

Reșița: U. D. R.—Unirea Tricolor, *delegat federal secret.*

DIVIZIA NAȚIONALA B
Seria I

Reșița: S.S.M.R.—C.F.R. (T. S.), d. ing. Roiescu.

Lugoj: Vulturii—C.A.M.T., d. Barboni.

Timișoara: C.F.R.—Electrica, d. Boncea Iuliu.

Timișoara: Chinezul—Politechnica, d. Zeno Arsenovici.

Timișoara: Rapid—Crișana C F. R., d. M. Constantinescu.

Seria II

Brașov: A.C.F.R.—Ind. Sârmei. d. căp. Bedeleanu.

Petroșani: Jiul—Metalosport, d dr. Fărcășanu.

Lupeni: Minerul—C.F.R. (Sim.). d dr. Mihu Tiberiu.

Seria III

Brăila: Fr. Româna—Juventus, d. prof. diacon Angelescu.

Iași: At. Tătărași—Prahova, d. Gh. Colceag.

București: Olympia—D.V.A., d. căp. dr. Miulescu.

București: Turda—A. S. Constanța, d. Vancea Caius.

La PRAGA încă se mai joacă pentru „Cupa de iarnă“

PRAGA, 7 *(Serviciul nostru special)*. — Eri, în cadrul Cupei de iarnă, s'a disputat matchul de footbal dintre Bohemians și S. C. Nusle.

Jocul viu disputat, a dat câștig de cauză echipei Bohemians care a învins cu 4-3 (1-1).

In cupa de iarnă au mai rămas doar două jocuri de disputat:

Bohemians—S. C. Sparta și S. C. Olomo Aso—Victoria Ziskov.

Cupa însă, a fost câștigată de Slavia.

HIP

AZI LA BANEASA

Elemente de valoare în premiile Albatros şi Răşinari

Trei handicapuri reuşite

Reuniunea de galop de azi conţine un program demn de atenţiune. Abil alcătuit, el oferă curse variate, cu loturi bine închegate în cari şansele diverşilor concurenţi sunt bine distribuite.

Deasemeni este de menţionat că şi sub raportul calităţei concurenţilor, unele probe satisfac. Astfel în premiul Albatross găsim specialiste ale liniei drepte cum sunt: Betty, Favorita II şi Susi. Disputa lor se anunţă interesantă.

Premiul Răşinari va fi disputat de cai cari ştiu să galopeze. Reţinem din ei pe Colombo, Straja, Rush şi Galina. O specială menţiune pentru handicapuri.

Cele trei probe de acest gen sunt foarte bine alcătuite şi desigur că vor prilejui dispute de succes.

După cum se poate deci uşor constata, programul reuniunei de azi este de o superioară factură.

Cine va câştiga ?

PREMIUL BICAZ

Păpuşa II a figurat în ultimele ei două curse, plasându-se a doua. Pensionara lui Ion Gheorghe s'a comportat în ascendent de formă. In acest lot de mediocrităţi, n'ar fi exclus să-şi găsească cursa. Lăeşiţa este principala ei adversară.

Indicăm: PAPUŞA II, *Lăeşiţa.*

PRIMA REPRIZA A PREMIULUI MILCOV

O alergare foarte grea. Marcarea unei preferinţe este foarte dificilă. Noi ne vom opri la Blue Girl. Roaiba abordează distanţa ei favorită.

Satrap II a dovedit că se află în plină formă. Deaceia îl socotim foarte periculos.

Nu vom trece cu vederea pe Rada III. La greutatea din program va fi periculoasă.

Indicăm: BLUE GIRL, *Satrap* II, Rada III.

A DOUA REPRIZA A PREMIULUI MILCOV

Altă cursă grea. O veritabilă şaradă. La prima vedere se remarcă Merlette II, Păltiniş şi Balyhoo. Păltiniş a început să galopeze. Din partea lui sunt de scomptat progrese mari. De oarece are o origină din cele mai alese. Pentru a câştiga în acest lot nu are nevoe să arate mare lucru. N'ar fi deci exclus să câştige. Merlette II şi ea va fi periculoasă. Balyhoo deasemeni nu credem că va lipsi din primele rânduri, de oarece este specialista pistei şi a distanţei.

Indicăm: PALTINIŞ, *Merlette II*, Balyhoo.

PREMIUL MOGOŞOAIA

Doggie a reuşit câteva bune performanţe. Deci un concurent de seamă al cursei. Noi ne vom opri însă la Brandywine. Pensionarul lui W. Jill se comportă foarte bine la antrenament. In cazul că va confirma exerciţiile de dimineaţă, este cel mai în măsură să birue.

Indicăm: BRANDYWINE, *Doggie.*

PREMIUL ALBATROS

Favorita II şi Susi s'au întâlnit pe linia dreaptă. Susi la aceiaşi diferenţă a dispus de Favorita II. Intre timp, pensionara lui Ujvari n'a arătat progres de formă. Normal ar fi deci ca rolurile să se menţină. Betty pare şi ea barată de Susi.

Indicăm: SUSI, *Betty.*

PREMIUL RAŞINARI

Trei ani în luptele cu vârstnicii până acum au obţinut regulat câştig de cauză. Acest considerent ne determină să mergem cu Straja care este elogios recomandată de un frumos palmares. Galina ar fi o concurentă cu şansă. Participarea ei este însă îndoelnică. Colombo nu este un candidat de neglijat. Va întinde serios pe Straja.

Indicăm: STRAJA, *Colombo.*

PREMIUL CALIACRA

Roy, Barcău şi Alice vor duce o luptă grea pentru victorie. Barcă a concurat bine în actualul meeting. Dacă nu va găsi distanţa lungă, s'ar putea să iasă biruitor. Roy nu-i va fi însă un adversar comod.

Indicăm: BARCAU, *Roy*, Alice.

Informaţii

ERI LA BANEASA TRAP

● AU FOST distanţaţi:

● OPERA dela locul doi în premiul Aida pentru galop la sosire.

● TUTUN în parcursul premiului Radamis pentru mers neregulat.

● HELEN HALPIN în parcursul premiului Tosca pentru mers neregulat.

● VLADAIA dela locul cinci în premiul Anghelotti (repriza I-a) pentru galop la sosire.

● UNION dela locul patru în repriza a doua a premiului Anghelotti pentru galop la sosire.

● IARBA în parcursul premiului Scarpia (repriza I) pentru mers neregulat.

● AU fost opriţi:

● AS WORTHY în parcursul premiului Anghelotti repriza I.

● OLGA în parcursul premiului Scarpia (repriza I).

● ŞI-AU CORECTAT recordul carierii:

● LILIAC G. cu o secundă, a coborît la $1,34^{1}$.

● IALOMIŢA cu cinci zecimi de secundă; a coborît la $1,34^{9}$.

● BISTRICIOARA cu o secundă şi două zecimi; a parcurs kilometrul în $1,31^{1}$.

● ULIS cu şase zecimi de secundă; a coborît la $1,34^{4}$.

● ADAM cu două secunde şi două zecimi; a coborît la $1,32^{2}$.

● CHIQUITA cu o secundă şi patru zecimi; a coborît la $1,32^{6}$.

● CAMP cu o zecime de secundă; a coborît la $1,33^{3}$.

● WANDA cu o secundă şi opt zecimi; a coborît la $1,43^{5}$.

● COJEANCA cu o zecime de secundă; a coborît la $1,37^{2}$.

● TALISMAN cu o secundă; a parcurs iklometrul în $1,36^{3}$.

● [illegible] cu două secunde; a coborît la $1,37^{5}$.

● VEDETA cu cinci zecimi de secundă; a coborît la $1,46^{7}$.

● ROZINA cu două zecimi de secundă; a coobrît la $1,33^{9}$.

● SABIOARA cu şapte zecimi de secundă; a coborît la $1\,34^{3}$.

● CHIOT cu o zecime de secundă; a coborît la $1,38^{1}$

● ODESSA cu o zecime de secundă; a coborît la $1,37^{8}$.

● HALAL cu patru zecimi de secundă; a coborît la $1,37^{8}$.

● LA EVENT s'au plătit cotele:

LA TRIBUNA

Liliac G.-Clifford Hannover 56.
Bistricioara-Adam 353
Mura-Domniţa Harry 68.
Amok II-Cojeanca 62.
Atlantida-Rozina 426

LA PELUZA

Liliac G.-Clifford Hannover 80.
Bistricioara-Adam 264
Mura-Domniţa Harry 73.
Amok II-Cojeanca 64.
Atlantida-Rozina 236.

Presa şi alergările de azi

Premiul BICAZ

Universul Sport: Păpuşa II, Lăeşiţa.
Universul: Păpuşa II, Golana.
Gazeta Sporturilor: Păpuşa, Lăeşiţa.
Viaţa: Păpuşa II, Golana.
Timpul: Golana, Păpuşa II.
Evenimentul: Lăeşiţa, Păpuşa II.
Ordinea: Golana, Păpuşa.
Unirea: Păpuşa, Lăeşiţa.
Cei mai indicaţi: Păpuşa II 5, Golana 2, Lăeşiţa 1.

Premiul MILCOV (Repr. I)

Universul Sport: Blue Girl, Satrap II.
Universul: Stamba, Rada III.
Gazeta Sporturilor: Satrap II, Rada III.
Viaţa: Rada III, Pepite d'Or.
Timpul: Blue Girl, Rada II.
Evenimentul: Rada III, Stamba.
Ordinea: Stamba, Rada III.
Unirea: Satrap II, Strâmba.
Cei mai indicaţi: Blue Girl 2, Satrap II 3, Stanca 2, Rada III 1.

Premiul MILCOV (Repr. II)

Universul Sport: Păltiniş, Merlette II.
Universul: Lăncier, Păltiniş.
Gazeta Sporturilor: Păltiniş, Lăncier.
Viaţa: Lăncier, Gloria.
Timpul: Păltiniş, Capriole.
Evenimentul: Leoaica, Merlette.
Ordinea: Lăncier, Merlette II.
Unirea: Merlette II, Capriole.
Cei mai indicaţi: Lăncier 3, Păltiniş 3, Leoaica 1, Merlette II 1.

Premiul MOGOŞOAIA

Universul Sport: Brandywine, Doggie.
Universul: Brandywine, Ghizdei.
Gazeta Sporturilor: Brandywine, Doggie.
Viaţa: Brandywine, Doggie.
Timpul: Brandywine, Doggie.
Evenimentul: Brandywine, Cireş.
Ordinea: Doggie, Brandywine.
Unirea: Brandywine, Doggie.
Cei mai indicaţi: Brandywine 7 Doggie 1.

Premiul ALBATROS

Universul Sport: Susi, Betty.
Universul: Betty, Susi.
Gazeta Sporturilor: Susi, Bikette
Viaţa: Susi, Favorita II
Timpul: Susi, Betty.
Evenimentul: Favorita II, Bikette.
Ordinea: Betty, Favorita III
Unirea: Betty, Susi.
Cei mai indicaţi: Susi 4, Betty 3 Favorita II 1.

Premiul RAŞINARI

Universul Sport: Straja, Colombo
Universul: Colombo, Straja.
Gazeta Sporturilor: Galina, Rush.
Viaţa: Straja, Galina.
Timpul: Straja, Rush.
Evenimentul: Rush, Straja.
Ordinea: Colombo, Straja.
Unirea: Rush, Straja.
Cei mai indicaţi: Straja 3, Colombo 2, Galina 1, Rush 2.

Premiul CALIACRA

Universul Sport: Barcău, Roy.
Universul: Principessa, Barcău.
Gazeta Sporturilor: Alice, Roy
Viaţa: Alice, Roy.
Timpul: Roy, Bravo mă.
Evenimentul: Alice, Bravo mă
Ordinea: Bravo mă, Roy
Unirea: Szantasz, Etelköz.
Cei mai indicaţi: Alice 3, Barcău 1, Bravo mă 1, Principessa 1, Roy 1, Szantasz 1.

CONCURENŢII PROBABILI

Pr. BICAZ — 1600 m. (P. V.)
Vânzare — 30.000 lei

Golana	51½	Florescu
Păpuşa II	55	Tănase
Lăeşiţa	53	Popa
Lucie	55½	Cucu P.

Pr. MILCOV — 1400 m. (P. I.)
Repr. I. Welter h-cap — 35.000 lei

Gavroche	62	Enescu Gh.
Satrap II	57	Cucu
Ciocârlan	56½	Ilinca N.
Tănase	56	0
Blue Girl	55½	Mullot
Carmen	55	0
Stamba	55	C-tinescu St.
Olanita	54	Vincent
Mixandra II	51	x
Pépite d'Or	50½	0
Rada III	49½	Florescu
Strâmba	48½	x

Pr. MILCOV — 1400 m. (P. I.)
Repr. II. Welter h-cap—35.000 lei

Doamna	63	0
Cin'te ţine	62½	x
Voe Bună	62½	0
14 M.	62½	0
Lăncier	62	Enescu Gh.
Balyhoo	60½	C-tinescu St.
Leoaica	59½	Oprescu
Merlette II	59½	Mullot
Capriole	57½	Ilinca
Li mare	57	Horwath Gh.
Păltiniş	55½	Huţuleag V.
Jagodka	54	Florescu
Gloria	50	Ionescu

Pr. MOGOŞOAIA—1600 m. (P.N.)
Condiţie — 40.000 lei

Doggie	57½	C-tinescu St
Brandywine	57½	Gill J.
Bikette	57	0
Ghizdei	60	Urdăreanu
Cireş	57½	Ilinca
Fără Teamă	53	Florescu
Păltiniş	53	0
Garofiţa	56	V. Huţuleag

Pr. ALBATROS — 1000 m. (L. D.)
Condiţie — 50.000 lei

Bondar	56	C-tinescu St.
Favorita II	53	Cucu
Betty	56	Mullot
Bikette	46	x
Susi	47	Florescu
Biribi	55½	0
Tricolor	53	0

Pr. RAŞINARI — 1600 m. (P. N.)
Condiţie — 40.000 lei

Colombo	58½	Ilinca
Rush	61	Mullot
Straja	52	Cucu
Amnar	57½	x
Galina	47	Oprescu
Girardi	51½	0

Pr. CALIACRA — 2400 m. (P. V.)
Handicap — 40.000 lei

Colombo	64	0
Roy	57½	Mullot
Szantas	57	Cucu
Bravo mă	55½	Vincent
Alice	55½	Gill J.
Etelköz	55	Ilinca
Niculae	51	C-tinescu St
Barcău	50	Florescu
Zefir	43	C-tinescu Gh.
Principessa	41½	Simon

Şedinţa comitetu

Comitetul societăţei conducătoare al curselor de trap a ţinut eri şedinţă. Cu această ocaziune s'au luat o serie de importante hotărîri de cari ne ocupăm mai jos.

DELEGAŢII DE OFICIALI

Comitetul a dat următoarele delegaţii :

Comisari ai alergărilor au fost desemnaţi d-nii: colonel Atanasiu, maior Em. Anghelescu, C. Murgăşanu, N. Papagheorghe şi D. Xenopol.

Judecători ai sosirei vor funcţiona cu schimbul câte o săptămână d-nii: Radu Vasilescu şi O. Manu.

Ajutor al judecătorilor de sosire, D. A. Donici.

Comisa
Blegeanu.
Handica
miţi d. A
grebelny.
Cronom
Speaker
scu.
Starter:
Medic
maior dr.

**D. COL
CONDU**

D. colo
dat demis
administr
lui. Comit
numit pe
administra
lui.

ALERGAR

Băneasa-Tr

SAMBAT

— PROGRAM

Premiul ADJUSTOR
Condiţie — 25.000 lei

2100 Măgura.
2120 Elena.
2160 Holló, Va-ta, Jack, Dor de Ducă.
2180 Movila, Zvon.
2200 Pinkerton, Betiv.
2220 Livada.
2240 Geisha.

Premiul ALCINA
Performanţă — 20.000 lei

1700 Făt Frumos II.
1720 Garda, Aron, Veturia, Voinicu, Victor, A 1, Săbioara.
1740 Atlantida, Cobza, Zubr II, Habar, Chilipir, Câmp.

Premiul ARISTOCRAT
Condiţie — 40.000 lei

2200 Cartuş, Chilipir, Străjer Vatel.
2220 Arama, Nineta, Allah.
2240 Titan.

Premiul ETULEA
Condiţie — 20.000 lei

2100 Don Juan III, Marchiz, Potruşca, Violeta, Fudulia II, Lord Sleipnir.
2120 Avanti R.
2160 Cobzar.
2180 Fidel, Lucica, Tumba.
2240 Doina IV.

Premiul MATEI FALCOIANU
Condiţie — 80.000 lei

1680 Liuba.
1700 Walevska.
1720 Posada, Tulpiniţa, Ialomiţa, Liliac G.
1760 Intrigant.
1780 Avanti K.

Premiul PARADEI
Handicap 60.000 lei

2100 Dolly Worthy, Busuioc.
2120 Champion junior.
2140 Tutun, Bruma II.
2160 Havana, Amy Scotland, Adda Worthy, Brebenea.
2180 Birlic, Eftin, Viitor, Dorka, Ben Hur.
2200 Avion, Nation, Gladiator II.
2220 Trixie
2260 Petruş, Szeged.

Premiul ALMA SCOTT
Performanţă — 20.000 lei

1700 Vedeta, Cimbric, Happy End, Faust, Liuba, As Worthy.
1720 Bim, Zanoza, Falada, Râuleţ.
1740 Ancuţa, Persifal, Miss Texas.
1760 Ropot, Amok II, Baba Dochiţa, Halal, Crisantema, Făt Frumos III, Lector Odessa, Chiot, Făt Frumos II.
1780 Cojeanca, Havaiana, Sever. Lucky Boy.

Premiul BROŞTENI
Handicap — 25.000 lei

1700 Cina.
1720 Sultana, Vrăjitor.
1740 Giovin
Zubr
Zvon.
1760 Bistri
Sorvan
Worthy

A
BAN
D

S'au

Premi
Vânzare 3
Jagodka
Han
14 M.
Rada III
Gavroche
Zefir
Doamna
Carmen
Olanita
Merlette II
Lăncier
Voe Bună
Garoafa II
Biribi
Balyhoo
Blue Girl
Pali
M. Manole
Ciocârlan
Talalka
Premi
W. Hcp. 35
Olaf
Barcău
Hangiu
Doggie
Marsala
Beauty
Balyhoo
Flandra
Băeţel
Trévoux
Buhor
Han necalif.
Premi
Vz. 60.0
Nae
Capua
Agitatote
Chefliu
Cordon Roug
Colombo
Gorică
Satrap II
Roy
Rush
Georges
Lup
Ghizdei
Amnar
Iortoman
Cireş

I S M

...rselor de trap

i, d R.
st nu-
Al. Za-
Raica.
ımitre-
ebelny.
ılui, d.
GESCU
MINIS-
cu și-a
liul de
dromu-
cție l-a
ducător
dromu-

In locul d-lui colonel Georgescu a intrat în comitet d. dr. Aden.

COMITETUL ASOCIAȚIEI DE PROPRIETARI

Membrii comitetului asociației sunt convocați Mercuri după terminarea alergărilor. Se va forma cu această ocazie comitetul.

*

Comitetul a mai hotărît reducerea taxelor de înscriere. S'au fixat aceste taxe la 10 lei pentru înscriere și 20 lei pentru cal definitiv angajat și la 10 și 30 lei în handicapuri pentru cursele cu premiul întâiu până la 40.000 lei.

...DE TRAP

...; Ziua 3-a

...10 MAI

...EFINITIV —

...la, Pușa, Răsura.
...Axtell, Dolly
...ic, Jack.

1780 Mura, Vuet, Floare, Sonia Worthy, Peter Gordon, Zenit, Ciclop.
1800 Bruma II, Voința, Extra. Diadia Lui, Aurica.
1820 Ghimp.

...ările de galop

...A; ZIUA XI-a

...NICA 11 MAI

...cat handicapurile

EN	Crainic	54½
500 m.	Orateur III	51
50½	Girardi	48
51½	**Premiul BREZOI**	
48½	**Hcp. 40.000 lei — 1500 m.**	
50½	Carmen	64
56½	Brelan	63½
57	Brandywine	63½
42½	Olanita	62
53	Pépite d'Or	58½
50½	Rada III	58
42½	Rose d'Orsay	57
52½	Beauty	56½
48½	Fără Teamă	56
51½	Cin'te ține	55½
55½	Voe Bună	55
51	14 M.	55
51½	Bandit	55
57	Balyhoo	53½
55	Principessa	53½
55	Merlette	52
55½	Potop	51
EA	Burgos	51
200 m.	Raquette	51
64	Capriole	50
62	Păltiniș	48
61	Jagodka	46
59	Puișor	44½
58½	Lucie	44
55½	Buhor	41½
54	Golana	41½
46		
45½	**Premiul CLARISSE**	
45	**Hcp. 40.00 lei — 1500 m.**	
45	Hâncu	64
—	Susi	62
DA	Bleu le Roi	60½
600 m.	Lup	60
53½	Satrap II	58½
48½	Brandywine	57
58	Bikette	57
46	Chefliu	56
52	Girardi	56
60	Galina	55½
54½	Doruleț	55½
47½	Doggie	55½
57½	Han	54½
59½	Marsala	54½
52½	Beachcomber	54½
48	Roxelaine	54
46	Ghizdei	52
57	Garofița	51
59½	14 M.	48½
44½	Merlette II	45½

ERI LA BANEASA TRAP

Domnița Harry și Clifford Hanover au obținut victorii ușoare în probele principale

Gaidaev a câștigat trei alergări. Surpriza Bistricioarei.

Ploaia căzută în timpul dimineții lăsa să se creadă că reuniunea programată pentru eri pe hipodromul Băneasa-Trap, nu va cunoaște succesul pe care îl merita. Cu toate acestea fiind bine alcătuit și vedetele nelipsindu-i, publicul a făcut într'un număr destul de mare, deplasarea pe hipodrom.

Intrecerile au fost spectaculoase.

In timpul alergărilor nu a mai plouat decât foarte puțin, astfel că factorii atmosferici n'au împiedicat desfășurarea normală a încercărilor.

Trecând la analizarea rezultatelor, vom sublinia în primul rând cele două plimbări de sănătate ale pensionarilor lui Terehov, Domnița Harry și Clifford Hanover.

Prima prezentată în maximum formă de n'a avut adversari în premiul Cavaradossi. Fiica lui H. P. nu a fost nevoită să se întrebuințeze la nici un moment pentru a termina oprită înaintea unor adversari verificați. Poate fără galopul dat, Allah ar fi făcut ca fiica Domniței, să scoată un timp mai bun.

Cercasov nu i-a dat drumul dela început astfel că iapa Contesei Benkendorff n'a trecut în fruntea plutonului decât pe linia dreaptă. „Le diable rouge" a voit să nu-și desmintă faima de a câștiga pe ultima sută de metri.

Clifford Hanover n'a avut nici el adversari în premiul Radames, Nation, Dorka și Brenn nesupărându-l la nici un moment.

Gaidaev în zi bună a reușit să biruiască în trei alergări. Prezentând în formă bună pe elevii săi acest conștiincios conducător a învins relativ ușor cu Adam, Amok II și Cojeanca.

Primul după o serie de performanțe onorabile a reușit din nou să câștige. Fiul lui Avanti II a învins într'o cursă în care nu avea prima șansă fiind prezentat însă în maximum de formă.

Victoria lui Amok II a fost facilitată de galopurile principalelor lui adversare Doina IV și Râmniceanca.

Aceasta nu scade cu nimic meritele învingătoarei care a arătat că deține o bună condiție.

Tot N. Gaidaev a mai învins și cu Cojeanca, care și-a însușit victoria ușor după cum era și de așteptat.

Dintre ceilalți învingători mai semnalăm succesele lui Liliac G., care și-a corectat cu această ocazie recordul cu o secundă.

Rozina bine condusă de A. Bota a învins ușor în finishul alergării.

Atlantida confirmând șansa pe care o avea a biruit ușor datorită descalificării iepei Iarba care a condus cu un mare avans. In cursa amatorilor a învins outsidera Bistricioara. Luând o bună plecare roaiba a fost tot timpul pe primul plan și a reușit să reziste atacurilor date în linia dreaptă de Titan și Ulis. Atât Bistricioara cât și cei doi armăsari au fost bine susținuți de conducătorii respectivi.

Lotul câștigătorilor a fost completat de Mura în revenire de formă.

REZULTATELE TECHNICE

334. Premiul AIDA — Condiție — 30.000 lei — 1700 m.
(15:01), 18000, 6000, 3500, 2500 lei

312 LILIAC G.	1	1780	2.47^{5}	1.34^{1}	Corol	76	62
315 Ialomița	2	17[illegible]0	49	34^{9}	Bota	142	108
244 Ripensia	3	1720	51	38^{4}	Raymer	59	40
299 Walevska	4	1740	58^{8}	42^{8}	Brailowsky	113	108
284 Opera		1760	47^{7}	35^{8}	Tassopol	12	15

Tribună: 77; 19, 53. Peluză: 62; 23, 27.

335. Premiul RADAMES — Condiție — 35000 lei — 2100 m.
(15:25), 21000, 7000, 4500, 2500 lei

269 CLIFORD HANOV.	1	2180	3.16^{8}	1.30^{2}	Cercasov	10	10
318 Lation	2	2220	17	28^{7}	Gram	85	128
310 Dorka	3	2180	17^{2}	30^{5}	Crainic	196	225
296 Brenn	4	2140	20^{6}	33^{7}	Pavlic	172	100
278 Tutun		2160	—	—	Gaidaev	164	180

Tribună: 10; 12, 16. Peluză: 10: 10, 50, 14. Event Trib. 56. Pel. 80:10 lei.

Premiul TOSCA — Performanță — 30.000 lei — 1700 m.
(15:57), 18000, 6000, 3500, 2500 lei

317 BISTRICIOARA	1	1700	2.34^{9}	1.31^{1}	N. Ionescu	170	110
310 Titan	2	1740	35^{7}	29^{1}	Mr. Petrovici	14	12
298 Ulis	3	1700	35^{9}	31^{4}	Căp. Guliano	83	87
278 Geisha	3	1720	36^{8}	30^{0}	P. Dumitrescu	107	115
332 Zenit		1720	36^{8}	31^{9}	M. Cioca	373	347
306 Kamaa		1740	39^{1}	31^{4}	O. Ranker	58	92
319 Columbus		1740	41^{8}	32^{8}	K. H. Novring	58	92
296 Spic		1720	46^{7}	36^{9}	E. Hermelind	392	218
311 Helen Halpin		1740	46^{4}	35^{9}	M. Pântecan	223	348

Tribună: 170; 19, 12, 19. Peluză: 110; 18, 11, 20.

337. Premiul AMONASRO — Condiție — 30.000 lei — 1700 m.
(16:22), 18000, 6000, 3500, 2500 lei.

325 ADAM	1	1720	2.38^{2}	1.32^{2}	Gaidaev	26	27
325 Chiquita	2	1720	39^{6}	32^{6}	Crainic	38	49
152 Câmp	3	1720	40^{3}	33^{9}	Szabo	40	28
323 Victor	4	1720	44^{7}	35^{6}	Corol	289	162
333 Chilipir		1740	45	35	Brailovsky	31	35

Tribună: 26; 15, 22. Peluză: 27; 16, 21. Event Trib. 353. Peluză 264:10 lei.

338. Premiul AMNERIS — Condiție — 30.000 lei — 2100 m.
(16:45) 18000, 6000, 3500, 2500 lei

321 MURA	1	2100	3.15^{8}	1.33^{3}	Szabo	57	44
327 Ghimp	2	2140	15^{9}	31^{5}	Gaidaev	16	17
303 Ciclop	3	2140	19^{9}	33^{4}	Bota	267	450
303 Va-ta	4	2100	20	35^{2}	Drăgotescu	107	94
332 Sultana		2100	25	37^{6}	Gram	263	600
153 Handicap		2120	27^{8}	38	Pavlic	42	36
333 Pinkerton		2100	34^{1}	42	Gavrilescu	689	360

Tribună: 57; 16, 12. Peluză: 44; 16, 12.

339. Premiul CAVARDOSSI — Record — 35.000 lei — 2100 m.
(17:10), 21000, 7000, 3500, 2500 lei.

319 DOMNIȚA HARRY	1	2160	3.12^{6}	1.59^{2}	Cercasov	12	13
302 Allah	2	2100	13^{2}	32	C. D-trescu	85	56
317 Brebenea	3	2160	15^{2}	30^{4}	Gaidaev	208	244
327 Ben Hur	4	2180	15^{4}	29^{7}	Tassopol	96	90
319 Arama		2120	15^{5}	32^{2}	Bota	255	843
323 Cartuș		2100	18	34^{3}	Crotenco	328	398
242 Săgeata		2100	23^{4}	36^{9}	A-sky	331	285
310 Eftin		2180	26^{5}	34^{7}	Crainic	98	102

Tribună: 12; 13, 24, 29. Peluză: 13; 14, 20, 28. Event Trib. 68. Peluză: 73:10 lei.

Premiul ANGELOTTI — Handicap — 20.000 lei — 1700 m.
(17:35), 12000, 4000, 2500, 1500 lei

330 AMOK II	1	1800	2.58^{3}	1.39^{1}	Gaidaev	40	26
328 Doina IV	2	1760	59^{7}	42^{1}	Crotenco	46	51
304 Wanda	3	1740	3.00^{1}	43^{5}	Bota	520	333
328 Râmniceanca	4	1800	02	41^{1}	Pavlic	18	22
330 Cimbric		1740	08^{9}	48^{6}	I. Mike	548	450
316 Faust		1720	15^{8}	53^{8}	Toderaș	1128	1285
304 Vlădaia		1700	02^{2}	47^{2}	Raymer	91	120
304 As Worthy		1760	—	—	Corol	108	120

Tribună: 40; 14, 16, 38. Peluză: 26; 14, 15, 20.

341. Pr. ANGELOTTI — Handicap — 20.000 lei — 1700 m. (Rep. I-a)
(18:03), 12000, 4000, 2500, 1500 lei

328 COJEANCA	1	1800	2.54^{9}	1.37^{2}	Gaidaev	19	18
316 Talisman	2	1820	55^{3}	36^{8}	Pavlic	27	32
316 Ropot	3	1800	55^{5}	37^{5}	Crotenco	187	100
328 Râuleț	4	1760	59^{7}	42^{1}	Corol	73	100
304 Vedeta		1620	3.00^{5}	46^{7}	Raymer	161	133
330 Dracu		1760	06^{1}	45^{7}	Russu	221	142
304 Mișu		1740	14^{4}	51^{7}	Toderaș	1350	1000
330 Union		1820	2.58^{6}	38^{1}	Bota Crainic	178	181

Tribună: 19; 11, 11, 14. Peluză: 18, 12, 12, 15. Event Trib. 62. Pel. 64:10 lei.

342 Pr. SCARPIA — Handicap — 20.000 lei — 2100 m. (Repriza I-a)
(18:25:, 12000, 4000. 2500, 1500 lei

293 ATLANTIDA	1	2220	3.34	1.36^{4}	Pavlic	23	28
331 Făt Frumos II	2	2160	34^{9}	39^{5}	Vârlav	282	269
373 Uria	3	2120	35^{7}	41^{4}	Bota	71	123
331 Ciurue	4	2140	36^{8}	41^{2}	Gaidaev	66	55
325 Făt Frumos III		2200	36^{1}	89^{6}	Crotenco	141	107
322 Tais		[illegible]	[illegible]	42^{6}	Tassopol	76	134
266 Mis Texas		[illegible]	[illegible]	—	A-yewsky	118	64
331 Iarba		[illegible]	[illegible]	45	C. D-trescu	92	107
330 Olga		2100	—	—		93	100

Tribună 23; 14, 23, 26. Peluză: 23, 15, 32, 20.

343. Pr. SCARPIA — Handicap — 20.000 lei — 2100 m. (Repriza II-a)
(18:48), 12000, 4000, 2500, 1500 lei

332 ROZINA	1	2220	3.28^{4}	1.33^{9}	Bota	97	159
325 Săbioara	1	2220	29^{1}	34^{8}	A-yewsky	28	20
330 Chiot	3	2140	29^{9}	38^{1}	Gaidaev	36	48
322 Odessa	4	2160	30^{1}	37^{5}	Pavlic	54	42
330 Halal		2160	31^{2}	37^{8}	Drăgotescu	162	155
322 Veturia		2220	31^{4}	37^{8}	Brailowsky	77	88
323 Luminița		2200	35^{3}	37^{9}	Komarnițky	160	204
311 Vrăjitor		2200	38^{5}	39^{0}	Tassopol	104	104

Tribună: 97; 15, 12, 13. Peluză: 159; 17, 14, 15. Event Trib. 416. Pel. 236:10 lei.

D I V E R S E

AZI LA BANEASA

● **ALERGARILE vor începe la ora 15.**

● EVENTUL va funcționa în cursa a doua cu a treia (Reprizele premiului Milcov) și a șasea cu a șaptea. (Premiile Rășinari și Caliacra).

● **Dumineca trecută pariul austriac fiind câștigat, azi se reia acest joc.**

● AZI până la ora 9½ dimineața se declară partanții reuniunei de azi.

● PARIUL AUSTRIAC s'a închis.

● Retragerile pentru alergările de Duminecă se fac azi la secretariatul Jockey Clubului.

❖

ERI LA BANEASA-TRAP

● AU FOST AMENDAȚI:

● TEREHOV cu 100 lei pentrucă a antrenat un cal pe pistă după sunarea clopotului.

● C. DUMITRESCU tot cu 100 lei pentru aceiaș abatere.

ATLETISM

Programul și premiile campionatului universitar

Sâmbătă și Duminică se vor ține pe A. N. E. F. campionatele de atletism ale Universității din București.

Programul acestui concurs, la care vor participa toate facultățile, este următorul:

Sâmbătă, 10 Mai

Ora 16 100 m. serii
„ 16,15 ciocan
„ 16,30 400 m.
„ 16,45 înălțime
„ 17 greutate
„ 17,15 100 m. finală
„ 17,30 1500 m.
„ 17,30 triplu salt

Duminică, 11 Mai

Ora 9,30 110 m. garduri
„ 9,45 prăjină
„ 10 200 m. serii
„ 10,15 Disc
„ 10,30 lungimea
„ 10,30 800 m.
„ 10,45 suliță
„ 11 200 finală
„ 11,15 3000 m.
„ 11,30 ștafetă.

Pentru răsplătirea celor mai buni, se vor da premii și diplome:

Un premiu dat de d. Virgil Ion, președintele F. R. A., va reveni atletului nelegitimat, care va reuși cea mai bună aruncare calculată după tabela finlandeză, iar Liga Muntenia va decerne două premii:

Unul pentru cea mai bună performanță a unui atlet legitimat la F. R. F. A. și altul pentru cea mai bună performanță a unui atlet nelegitimat.

Deasemenea Universitatea va dărui și ea plachete, celor mai buni.

Reamintim că înscrierile se primesc până astăseară la ora 20 în localul F. R. A. din calea Victoriei nr. 52, etajul II.

Firea, Teodosiu și Pavel participă la proba de marș București-Otopeni și retur

După cum am anunțat, comisia de marș de pe lângă F. R. A., organizează Duminică dimineața grandioasa probă de marș București-Otopeni și retur (18 km.).

La această probă și-au anunțat participarea — pe lângă ceilalți mărșăluitori bucureșteni — și cei trei ași ai sportuui pedestru: Firea, Teodosiu și Pavel.

Acestora li se vor alătura Ignuță și Iorgulescu, astfel că pe șoseaua București—Ploești va avea loc Duminică dimineața un duel de toată frumusețea.

Cine va învinge?

Un răspuns e greu de dat.

Putem numai preciza că adunarea și înscrierea concurenților se fac pe terenul U. F. S. R. (Șosea) la ora 8.30, iar plecarea se dă la ora 9 precis.

Știri atletice

Comisia tehnică ține ședință Joi, 8 Mai, ora 20, la sediul F. R. A., calea Victoriei nr. 52, etaj II. Toți membrii sunt rugați a lua parte (d-nii arh. C. Herjeu, Alex. Konig, Modest Nichifor și Aurel Fărcășan).

■

Liga de Atletism Muntenia și-a ales următorul comitet: președinte Ion Ionescu, secretar și casier Ion Paraschivescu, vicepreședinți comisar-șef Iorgulescu și Mihail Gușacov, membrii Cristache, Iordănescu, Ioniță Dan și Gh. Bărcănescu.

Comisia tehnică a ligii a fost alcătuită în felul următor: președinte Ion Ionescu, secretar Ion Paraschivescu, membrii Cristache Iordănescu, Petre Hidișoanu și Valeru Mitrea.

Studenții facultății de Drept, doritori a participa la campionatele de atletism ce se dispută Sâmbătă și Duminică pe stadionul A. N. E. F., sunt rugați a veni azi după masă la ora 15 cu echipamentul necesar: chiloți, pantofi, tricou, pentru a face un antrenament sub conducerea d-lui prof Cojocaru sau prof. C Herold. Se reamintește că astăseară este ultimul termen de înscriere la aceste campionate.

RUGBY

Campionatul interșcolar

Astăzi se dispută prima semifinală, între lic. N. Bălcescu și lic. Gh. Lazăr, pe terenul T. C. R.

Campionatul interșcolar de rugby disputat de către tinerii elevi, îndrăgostiți ai acestui sport, a ajuns în faza semifinalelor.

Una din aceste semifinale se va juca astăzi după amiază la ora 17 pe terenul T. C. R. între formațiile liceelor N. Bălcescu și Gh. Lazăr.

Va fi un match viu disputat între două echipe de forțe egale, bazate pe elan și joc cavaleresc.

Pe considerentul că în primul match lic. N. Bălcescu a avut un adversar redutabil și că în formație are mai mulți jucători legitimați la cluburi, ne face să-l instalăm favorit, însă la mare luptă.

Liceul Gh. Lazăr are o echipă la fel de bună și nu este exclus să răstoarne calculele.

Lupta rămâne deschisă până la fluerul final, iar dorința noastră este să învingă cel mai bun.

Va conduce d. Mihail Vardala.

FORMAȚIILE PROBABILE:

Lic. N. Bălcescu: Robu, Manciu, Ivan Niculescu, Marinescu, Colescu, Ghiondea II, Popovici A., Nicolae A., Georgescu, Petre P. Nichifor, Ghiondea III, Blănaru, Sucitu, Gaby Marinescu.

Liceul Gh. Lazăr: Epuran, Guțu, Georgescu, Ganea, Frățilă M., Frățilă T., Condeescu, Niculcea E., Bușac S., Ionescu P., Russo G., Drăghici, Enescu II, Bănciulescu.

Convocare

■ „Avântul Sportiv", secția de rugby, convoacă pentru antrenament Joi 8 crt., la ora 16 pe terenul UFSR pe toți jucătorii săi.

D. Mitică Ionescu este rugat să vină cu întreg echipamentul.

TURISM

Drumeția românească

Drumețul nostru dornic să admire nu numai frumusețile firii, dar să se proslăvească în fața vechilor noastre lăcașuri de închinăciune, sau să-și înalțe sufletul în fața zidurilor grăitoare de vitejie romano-dacă, s'a lovit totdeauna de neajunsul greutății transportului, fie din cauza insuficienței noastre rețele feroviare, fie din cauza totalei lipse de interes datorat de oficialitatea de specialitate.

Pe lângă neajunsul de mai sus, astăzi, din cauza grelelor încercări, prin care trece țara, drumeția românească străbate o epocă de criză, din cauza traficului feroviar redus la minimum.

Dublul neajuns de mai sus a făcut ca unele asociații de drumeție să-și facă principala preocuparea din studierea posibilității transportului cu mijloace proprii.

Cea care a isbutit cea dintâi să realizeze această posibilitate a fost tânăra grupare „Hai la drum", poate cea mai românească dintre toate asociațiile noastre de drumeție și care, deși are numai doi ani de existență — a reușit să fie proprietara exclusivă — încă din vara anului trecut — o unui foarte elegant și încăpător autocar.

Realizarea nu este numai lăudabilă, ci deadreptul suprprinzătoare dacă ne gândim că această asociație nu este subvenționată de nimeni ,și totul se datorește unui grup entuziast și cu dragoste de țară, care a găsit astfel cel mai indicat mijloc de a prețui valoarea neîntrecută a comorilor noastre.

V. T.

Poșta Redacției

D. Petre Codreanu sau Șelariu Emil. — Călan. Așteptăm răspuns ref. la poșta redacției din 1 Mai, No. 84. Comunicați formația cu care vă veți deplasa la București.

❖

D-nii corespondenți sunt rugați să ne telefoneze rezultatele sportive de Duminică, începând dela orele 19,15.

CICLISM

Regulamentul cursei București-Găești și retur

Art. 1. — Secția de ciclism c. f. r. organizează a doua cursă a anului 1941, la data de 11 Mai pe distanța București - Găești și retur, cca 120 km., din lipsă de organizări, în vederea desvoltării ciclismului Românesc.

Art. 2. — Cursa se aleargă odată pe an.

Art. 3. — Pot participa toate grupările cicliste afiliate la Federația Română de Ciclism din organizarea sportului Românesc, înscriindu-și concurenții lor.

Art. 4. — Tablourile cu numele alergătorilor ciliști categoria începători inclusiv categoria I-a vor fi înaintate Secțiunei de ciclism c. f. r. la sediul său din str. D. nr. 34, cart. c. f. r. Steaua, cel mai târziu până în ziua de 9 Mai 1941, ora 20.

Art. 5. — Taxa de înscriere pentru fiecare alergător va fi de lei 10, care va fi înaintată odată cu tablourile de înscriere la sediul secțiunei.

Art. 6. — Cursa se aleargă pe categorii astfel:

Începători și categoria III-a împreună.

Categoria II-a și I-a la fel cu plecări separate la interval de 5 minute.

Art. 7. — Câștigătorul cursei se consideră alergătorul care a trecut primul linia de sosire la potou.

Art. 8. — Adunarea concurenților va fi la linia Constanța pe șos. Chitilei la ora 7 fix, distribuirea numerelor și semnarea foilor de control se va face la ora 7.30, iar plecarea la ora 8 fix pentru categoria începători și a treia iar la 8.05, categ. II-a și I-a.

Art. 9. — Alergătorii vor fi în ținuta ireproșabilă de sportiv și vor avea bicicleta cu cel puțin una frână în perfectă stare de funcționare, cum și ghidoanele bușonate.

Art. 10. — Parcursul cursei: plecarea dela linia Constanța, șos. Chitilei (locul unde va fi stabilit de gruparea organizatoare) pe șoseaua asfaltată București-Pitești până în orașul Găești, unde va fi întoarcerea semnalată de comisarii cursei, iar înapoierea pe acelaș parcurs până la linia de sosire de pe șos. Chitila care va fi marcată prin fanioane și trasată pe teren.

Art. 11. — Premiile acestei curse sunt:

I-iul sosit la Buc., 300 lei.

II-lea sosit la Buc. 200 lei.

III-lea sosit la Buc. 150 lei, carî se vor distribui pe teren după închiderea cursei dacă nu se ivește vre-o contestație.

Art. 12. — Cursa se închide după 30 minute dela primul sosit.

Astă seară

D. lt. c-dor C. Zamfiropol ia în primire conducerea F. R. C.

Astăseară la orele 20, în noul său local din calea Victoriei — fostă Straja Țării — va avea loc solemnitatea întronării noului conducere a ciclismului, în cadrul căreia d. Emilian Alexandrescu, fostul director al ciclismului, va preda d. lt. c-dor C. Zamfiropol, noul președinte al F.R.C., arhiva federației.

VOLLEY BASKET-BALL

Prima zi a campionatelor universitare de volley-ball feminin și basket-ball masculin

Astăzi vor continua campionatele universitare, dar de astă dată se vor disputa matchuri de volleyball feminin și basketball masculin.

Cele trei matchuri care vor trebui să lămurească situația în clasament la volleyball masculin seria II-a, se vor disputa Sâmbătă 10 Mai după amiază pe terenul Facultății de medicină.

Etapa de azi cuprinzând și volley și basket, se va disputa pe terenul facultății de drept.

Deși la volleyball femenin matchurile sunt mai puține, suntem siguri că se va lupta cu același elan pentru victoria finală.

Totuși, privit din punct de vedere tehnic, partidele vor fi mai slabe, de oarece atât volley-ul femenin, cât și basket-ul masculin, sunt mai puțin cunoscute de către studenți.

La volleyball femenin se vor disputa doar trei matchuri, de asemeni a basketball.

TEREN FACULTATEA DE DREPT

VOLLEYBALL FEMININ

Ora 16. MEDICINA—DREPT, *arbitru Fr. Marinescu.*

Primul match al campionatului universitar de volleyball feminin, va fi cel dintre Medicină și Drept.

Disputa va fi strânsă, însă până în cele din urmă Dreptul nu va putea scăpa victoria finală.

Medicina prin Anni Agapie va caută să obțină cât mai multe puncte.

Ora 16,45. LITERE-FARMACIE, *arbitru Al. Donici*

Lupta aceasta va fi strânsă, atât unele cât și celelalte, având câteva jucătoare bune. Totuși farmacistele sunt cele cu mai multe șanse în acest match.

Favorit: *Farmacia.*

Ora 17,30. POLITEHNICA — INVINGATORUL DINTRE MEDICINA ȘI DREPT, *arbitru Fl. Brătan*

Politechnica, cu o echipă restul de bună, va primi probabil replica Dreptului, care este superioară Medicinei și pe care, în condițiuni normale, ar trebui să o învingă.

Privind individualitățile echipelor prima șansă în acest match o are Dreptul, care cu jucătoare ca Despina de Winkenstein, Zetta Furlungeanu... ar trebui să dispună ușor de Politehnică.

Totuși trebue să ținem seamă și de coeziunea pe care o vor avea „avocatele" pentru ca victoria să le poată surâde.

Dar acest lucru rămâne să-l constatăm pe teren.

Favorit: *Dreptul.*

BASKETBALL MASCULIN

Ora 16. ȘTIINȚE — ACADEMIA COMERCIALA, *arbitru G. Epuran*

Academia comercială are o echipă foarte puternică, astfel că matchul contra Științelor poate fi socotit ușor. Deci Științele trebue să facă un joc defensiv, pentru ca scorul să nu ia proporții pra mari.

Echipa probabilă a Academiei comerciale este: Vulescu Ioan, Tică Beraru, George Niculescu, Bebe Petrescu și Tache Iatropol.

Favorit: *Academia comercială.*

Ora 15,30. S. U. E. F. — MEDICINA, *arbitru Th. Augustide*

Cel mai strâns match al zilei va fi cel dintre S. U. E. F. și Medicină. Ambele echipe au câte doi, trei jucători buni, restul fiind prea puțin inițiați pentru ca partida să fie frumoasă. Credem că până în cele din urmă Medicina, cu ajutorul lui Prunescu și Sică Mera, să termine învingătoare.

Favorit: *Medicina.*

Ora 17,15. DREPT — INVINGATORUL S. U. E. F. și MEDICINA *arbitri Th. Augustide și D. Marinescu*

Deși nu se poate anticipa învingătorul matchului dintre S. U. E. F. și Medicină, Dreptul va fi cel care va câștiga această partidă.

Din echipa Dreptului nu vor lipsi desigur: Costi Herold, Tulbure Ardeluș și Florin Popescu.

Favorit: *Drept.*

Ora 18,30. POLITEHNICA — INVINGATORUL DINTRE ȘTIINȚE ȘI MEDICINA, *arbitru Gr. Avachian și G. Epuran*

Medicina, care credem că va reuși să învingă Științele, de data aceasta va trebui să cedeze unui adversar mai bun.

Doctorii nu vor putea ca printr'un singur om să câștige matchul cu Politehnicaè care are o echipă redutabilă.

Favorit: *Politehnica.*

Niky Dragomirescu

Cazacu Constantin, din Chișinău, a semnat pentru V.S.C.

Echipa fruntașe de basket și volley-ball V. S. C., a făcut o achiziție fericită în persoana excelentului jucător Cazacu Const., refugiat din Chișinău.

BOX

Stabilit la Berlin

Ernst Weiss se antrenează în vederea matchului cu Lucian Popescu

Campionul german așteaptă matchul dela 17 Mai

In trecere prin Berlin, Vasile Șerbănescu a întâlnit pe Ernst Weiss, căruia i-a fost oaspe timp de o noapte.

Cu acest prilej, compatriotul nostru a putut afla că fostul campion al Europei se antrenează intens în vederea matchului cu Lucian Popescu, match pe care îl consideră perfectat pentru data de 17 Mai.

La răspunsul lui Vasile Șerbănescu că Lucian Popescu nu va putea să boxeze la Viena la data de mai sus, așa cum au anunțat ziarele germane, pentru motivul că are angajat un match la București (N. R. cel proectat cu Sandu Ion pentru 25 Mai) Weiss a ripostat:

„Există un contract semnat de părțile interesate, astfel că nu văd ce ar putea împiedica disputarea matchului. Eu mă antrenez intens și aștept ziua de 17 Mai".

Asupra acestei chestiuni vom reveni.

Gustav Eder, singurul boxeur continental care n'a fost niciodată k. o., deși a susținut peste 100 matchuri

In cercurile boxului german ca și în cele ale boxului național se vorbește cu un deosebit respect despre Gustav Eder. El este decanul boxerilor germani și presa de specialitate i-a dat de mult numele de „Profesorul". Fără exagerare, Gustav Eder este prototipul antrenorului și secundului ideal. Sfaturile lui înțelepte au avut darul să decidă soarta multor lupte și mulți dintre boxeurii germani îi datorează exclusiv lui ascensiunea și consacrarea lor.

Gustav Eder a activat cu mult succes și în ring. El este de 10 ani campionul Germaniei la categoria semimijlocie și în acest an cel mai serios candidat și la titlul Europei, deținut de francezul Marcel Cerdan. Eder a fost odată campion european, și anume în 1934. Acest an de altfel a însemnat epoca de aur a lui Gustav Eder, pentru că în decursul a 18 luni el și-a apărat nu mai puțin de opt ori titlul său cu succes, într'o manieră care l-a desemnat drept cel mai bun puncheur de pe continent.

El a cucerit primul său campionat german la 8 August 1930, învingând la puncte pe Helmuth Schulz din Koenigsberg, care mai târziu a orbit. Primul său challanger a fost Stein din München pe care l-a învins prin K. O. la Berlin. Următorul său adversar, campionul la categoria mijlocie Jupp Besselmann i-a fost un adversar mai periculos. La prima întâlnire, care s'a desfășurat la „Westfalenhalle" din Dortmund, Eder a trebui să se mulțumească cu un draw, dar cu prilejul celei de a doua întâlniri disputate la Colonia, Besselmann a fost scos din luptă chiar în a șasea repriză, din cauza unei răniri destul de serioasă. Matchul următor l-a opus lui Klockhaus, cu care a terminat chiar în prima repriză. Din acest moment nimeni nu s'a putut apropia de el timp de patru ani, până în 1937, când Alfred Katter a încercat imposibilul, dar n'a reușit să reziste decât două reprize.

In felul acesta Eder a rămas campion timp de 10 ani. El a început să îmbătrânească și a devenit mai încet, dar moralul lui a rămas același. Are la activul său peste 100 de matchuri profesioniste, din care a câștigat 89! Și mai bine de jumătate din aceste matchuri au fost câștigate prin k. o. El în schimb niciodată n'a fost învins prin k. o.! Nici la pământ n'a fost decât o singură dată, în repriza doua a matchului cu hamburghezul Bölck, dar s'a ridicat și câteva rounduri mai târziu adversarul său a făcut cunoștință cu podeaua, dar el nu s'a mai ridicat decât după cele zece secunde fatidice.

Gustav Eder va apare mâine din nou în ring, chiar azi la Copenhaga, unde își va măsura forțele cu campionul danez Carl Andersen, care a pierdut de puțin, acum câtva timp, titlul european în fața unui alt boxeur german, Karl Blaho.

Intre Haymann și Vasile Șerbănescu

(urmare pag. I-a)

prin dreptele sale impresionante, a obținut decizia la puncte, după 10 reprize".

„George Popescu, fratele campionului european de pană (?), l-a întâlnit pe Karl Beck, terminând la egalitate cu el".

Exact același text îl reproduce și ziarul „Der Neue Tag" (Praga)

cu singura diferență că greșește titlul în sensul că scrie: „HAYMANN L-A INVINS PRIN K. O. PE ȘERBANESCU", — în schimb în text — după cum se vede mai sus, nici nu este vorba de așa ceva".

Dela „Nautica București

„Nautica București" face cunoscut membrilor săi și tuturor sportivilor, că Duminică, 11 Mai, ora 10 a. m., își inaugurează noul an sportiv, în prezența d-lui Amiral N. Păiș, ministrul marinei.

Convins că nu a pierdut pe reală valoare

Billy Conn dorește să se întâlnească în match revanșă cu Joe Louis

Fostul campion mondial semi-greu acceptă orice condițiuni

Billy Conn, ultimul adversar al lui Joe Louis și deci, ultimul pretendent la titlul acestuia din urmă, nu poate să se consoleze pe urma înfrângerii suferită din partea „mitraliorului din Detroit" și convins că nu a pierdut pe valoarea sa reală, bate pela toate ușile spre a determina pe marii promotori ai boxului american să redediteze matchul de acum două luni.

De această chestiune, ziarele americane sosite în Capitală cu mare întârziere, se ocupă pe larg spunând printre altele că un match Billy Conn—Joe Louis este singurul eveniment pugilistic care ar mai putea interesa pe admiratorii sportului cu mănuși.

Ca și în Europa, boxul traversează o epocă critică și dincolo de ocean. Intr'un număr precedent al ziarului nostru am arătat că, cu mici excepții, majoritatea vedetelor șomează iar reuniunile de proporții însemnate au trecut în domeniul istoriei.

CRIZA S'A ACCENTUAT

Din cele relatate de ziarele americane, rezultă că, criza s'a accentuat în timpul din urmă și că rarele întruniri ce se organizează, nu sunt prea vizitate de obișnuiții de altă dată ai boxului.

Probabil că această situație nu este pe placul celor cari și-au făcut un renume în această specialitate adunând, în acelaș timp averi fabuloase.

Un Mike Jacobs nu poate concepe să rămână inactiv după cum nu poate pricepe cum s'ar putea ca, un capital care a fost sporit văzând cu ochii, să nu mai producă nimic.

OFENSIVA BOXULUI

Se poate bănui, din cele expuse mai sus, toată propaganda făcută de ziarele americane în favoarea unui nou match Billy Conn—Joe Louis, nu înseamnă în fond, decât un procedeu abil care să conducă la consolidarea boxului și la intensificarea activității.

Mai precis, se pare că Mike Jacobs și compania, intenționează să pornească o autentică ofensivă în favoarea mișcării pugilistice și, spre a-și atinge scopul a elaborat proectul unei noui întâlniri între cei doi protagoniști ai categoriei grea.

De aci ideia unei reclame care prezintă pe Billy Conn drept un învins cu drept de apel și care pregătește terenul în vederea eventualei perfectări a matchului.

PRETENȚII JUSTIFICATE

Nu este mai puțin adevărat că felul în care a pierdut fostul campion mondial semi-greu, în fața deținătorului titlului suprem justifică pretențiunile lui Billy Conn. Dar, modul cum pun ziarele americane chestiunea revanșei, ne îndreptățește să credem că, înaintea tuturor intereselor sunt puse problemele cari conduc la apreciabile avantaje materiale.

Trecând peste toate chestiunile trebuie să recunoaștem, că reeditarea matchului recent disputat prezintă un real interes prin faptul că rezistența difuzată de Billy Conn în prima lui întâlnire cu Joe Louis fac din el un adversar periculos pentru campionul lumii.

Cum „mitraliorul din Detroit" nu are în perspectivă niciun alt angajament — Joe Louis s'a retras de câteva săptămâni pe domeniile fermei lui — nu este exclus ca în scurt timp să vedem tradus în fapt, evenimentul pe care presa americană îl prezintă astăzi drept un simplu proect.

O nouă reuniune la „Noni"

Gruparea „Gheorghe Bănică", de sub conducerea maestrului Gh. Preda, a fost autorizată de forul pugilistic să organizeze Joi 15 Mai, o reuniune mixtă de box.

In sala cinematografului „Noni" se va desfășura la data de mai sus, cu începere dela ora 21, următorul program:

AMATORI

Victor Dumitru (Tir) — Alex. Ciurcă (J. C.).

Florian Mănescu (Tir) — Virgil Tincu (G. B.).

Anastase Borcea (Tir) — Virgil Ciolan (J. C.).

Gheorghe Petrescu (J. C.) — Alionte Ciocan (G. B.).

Tănase Ionescu (G. B.) — Ștefan Rădulescu (J. C.).

Alex. Sterschi (G. B.) — Ștefan Orășteanu (J. C.).

Grigore Matei (Tir) — Radu Roșianu (J. C.).

MATCH PROFESIONIST

Gheorghe Florea — Costel Stănescu, match în 6 reprize a 5 minute.

O propunere interesantă

Un match Șerbănescu-Ilie Petrescu organizat de cei doi protagoniști

Vasile Șerbănescu și Ilie Petrescu, cei doi candidați la titlul național suprem, au fost acuzați pe rând că fac imposibilă întâlnirea lor, prin pretențiuni prohibitive.

Spre a înlătura orice dubiu asupra acestei chestiuni lá ordinea zilei ,Vasile Șerbănescu a făcut aseară o propunere foarte interesantă.

Și anume, Șerbănescu se gândește să organizeze o reuniune în tovărășia lui Ilie Petrescu și beneficiul să-l împartă în mod egal.

Pe programul acestei reuniuni ar urma să figureze și un match între Gheorghe Popescu care, înainte d provoca pe Lucian Popescu l u titlul național la categoria oară, își va verifica forma în fața lui Ștefan Bogdan.

Credem că propunerea lui Vasile Șerbănescu nu este prea greu de tradus în fapt.

HANDBALL

Noui perspective pentru un sport oropsit

Handballul a fost trecut pe lângă Federația de Football. Iată cea mai fericită soluție ce i se putea da acestui sport, care în ultima vreme a fost neglijat complectamente.

Handballul a fost la început pe lângă basket și volley, apoi autonom și din nou alături de basket. Niciuna din aceste soluții nu au dat rezultate. Cauze: lipsa de fonduri, lipsă de interes, organizarea defectuoasă, etc...

Astăzi este trecut lângă football cu care are mule afinități. Știm cu toții că federația cea mai bine organizată din toate punctele de vedere, este fără îndoială, federația de football.

Fără discuție că și handballul va căpăta aceiași serioasă organizare, dat fiind experiența administrativă a celor dela football și mai ales posibilitățile materiale.

După câte suntem informați, la toate partidele importante de football, deschiderile vor fi furnizate de matchuri de handball, care sunt foarte gustate de publicul nostru. De curând ne-a arătat acest lucru când a aplaudat neîncetat fazele matchului București-Armata Germană, care s'a jucat în deschidere la matchul Venus-Sp. Studențesc (Cupa României).

Vor fi organizate jocuri interorașe, campionate școlare, cari desigur se vor bucura de o afluență a tineretuui nemai întânită până acum.

In altă ordine de idei remarcăm faptul îmbucurător că în provincie activitatea handballistică a început să fie din ce în ce mai vie. Astfel la Mediaș școlarii disputâ partide dintre cele mai interesante; au obținut 2 victorii asupra unor selecționate ale armatei germane cu scoruri ce ne arată valoarea ridicată a echipei lor. Așteptăm să ne comunice rezultatul întâlnirei lor cu echipa liceului „Brukenthal" din Sibiu.

Exemplul acestor tineri trebue imitat și de alte centre, care ne obișnuiseră cu o activitate intensă, mai ales în luna Mai.

In curând se vor aduce la București reprezentative ale orașelor din Ardeal pentru a juca cu selecționate bucureștene. Deci, cei din provincie să se pregătească.

Redeschiderea școalei de sbor fără motor A. R. P. A. Câmpina

Școala de sbor fără motor ARPA-Câmpina își va relua activitatea pe data de 15 Mai a. c. în care scop toți elevii înscriși urmează să fie prezenți.

Cu acest prilej se aduce la cunoștința amatorilor că se mai primesc înscrieri până la data de 15 Mai, condițiunile de admitere fiind următoarele: 1. Vârsta 16—21 ani; 2. Origina etnică română; 3. Studii 4 clase secundare sau o școală echivalentă; 4. Consimțământul scris al părinților.

Elevilor lipsiți de mijloace, cari vor dovedi acest lucru printr'o simplă adeverință din partea primăriei unde domiciliază, li se va da întreținerea complet gratuită. Cererile de înscriere (netimbrate) vor fi trimise pe adresa: *ARPA Câmpina.*

SCRIMĂ

COMUNICAT

Se aduce la cunoștința membrilor Federației Române de Scrimă, a fi prezenți în ziua de 8 Maiu, ora 18 le sediul Federației (București, calea Victoriei nr. 52), în ședință extraordinară.

In acest sens, d-nii ing. Radu Matak, ing. Gr. Neculce, Raymond Petrescu Comnen și profesor Niculescu Duvăz sunt rugați a se executa.

Preș. Federației Scrimă,
Maior Dimitrie Raiciu

Entuziasmul publicului n'a mai cunoscut margini la marcarea celui de al doilea goal (cel al victoriei) de către Monnard

Jocul celor două sisteme

(Urmare din pagina I-a)

care dacă reuşeşte să facă o spărtură poate rezista cu condiţia să marcheze, dar dacă nu se realizează nimic, poate fi aplaudat, dar trebue să sufere înfrângerea.

*

„Elveţia a menţinut cunoscutul centruhalf trimis în atac în colaborare cu interii. A dat rezultate foarte bune, — cu oameni suficient pregătiţi şi aripi puternice (aripa dreaptă Egiman preţuia totuşi puţin şi nu este jucător de clasă) va reuşi mereu rezultate strălucite. Se pare că şi ina Elveţia sunt posturi a căror reînnoire este actuală. Apărarea e tare, iar centrul half Andreoli este plin de iniţiativă, muncitor şi inteligent în joc.

ESTE BINE CA ECHIPA SA SE MIŞTE DUPA UN SISTEM CAT MAI SIMPLU ŞI CLAR, IMPINSA DE „FOCUL SACRU". NU MAI ARE IMPORTANŢA ASTAZI JOCUL FRUMOS, DACA NU SE MARCHEAZA. SFARŞEŞTE PRIN A ENERVA TOATA LUMEA, INCLUSIV JUCATORII. Elveţia de câtva timp pare să fie pe drumul cel bun, amintit mai sus.

„Se înţelege că dacă ar poseda toţi cei 11 oameni de clasa lui Amado, Minelli, Andreoli, Ballabio, şi-ar putea pune candidatura, cu încă alte două-trei echipe, la titlul mondial. In acest match Elveţia nu a arătat toate posibilităţile sale, — deşi a învins — de oarece unii dintre jucători nu au fost la înălţimea celorlalţi. A fost un mare desechilibru de randament. Cu puţin curaj şi puţin noroc a sfârţit totuşi să învingă.

*

„IN CONCLUZIE, CARE DIN CELE DOUA SISTEME E DE PREFERAT?

„Toate inovaţiile urmează un progres, tentativa meritând laude. Desvoltând pe acela al celor patru linii, cu noroc se poate ajunge la rezultate însemnate, şi în ceeace priveşte frumuseţea tehnică. A şti să utilizezi vechiul sistem, rămâne totuşi un spectacol. Trebue ca echipa în întregime să fie matură din punct de vedere tehnic, pentru a se trece dela un sistem la altul. Fapt care nu-i totdeauna uşor. ECHIPA GERMANA A FACUT IN ORICE CAZ, IMDINEA ŞI DISCIPLINA EXEMPLARA. O ECHIPA MARE, CHIAR DACA NU ŞI-A EGALAT FAIMA. Dar linia întâia va fi revăzută şi corectată sprijinindu-se pe Hahnemann, singurul mare jucător al subîmpărţirii (prima linie). PRESIE PRIN TEHNICA JOCULUI, PRIN CORECTITU-

❖

„Partida a atras o mulţime enormă, mai mare decât capacitatea terenului. S'au vândut 35 mii bilete, dar câteva mii de persoane au trebuit să rămână afară din arenă, de oarece în Elveţia nu a fost construit încă un mare stadion de dimensiuni moderne şi cu servicii adaptate fluxului şi refluxului unei asemenea mulţimi. Fără a mai socoti faptul că, din punct de vedere sportiv, publicul pe liniile de joc este în contact cu jucătorii ,ceeace-i rău. Se micşorează randamentul jucătorului, chiar când partida se desfăşoară uşor. Dacă apoi se mai întâmplă vreun incident, atunci s'ar ajunge la dezordini grave

„Victoria Elveţiei a făcut ca

HAHNEMANN

publicul să „explodeze" la sfârşitul partidei într'un entuziasm nelimitat şi într'o clipă terenul a fost invadat.

Bucuria s'a manifestat apoi către generalul Guisan, prezent în tribună alături de ministrul Germaniei. Şi la acest final vesel, jucătorii germani au dat probă de disciplină, noblete şi stil sportiv.

„Arbitrajul a fost ireproşabil, oportun şi drept. Admirat pentru talia sa atletică, a fost „mustrat" câte odată pe nedrept.... dar imediat aplaudat. Erau greşeli ale... publicului. (N. R.. — A arbitrat d. Scarpi).

O conferinţă interesantă

Sinaia, 6 Mai

Conferinţa atât de interesantă, dar mai ales atât de instructivă a d-lui dr. docent Liviu Câmpeanu, difuzată zilele trecute de postul nostru de Radio, a avut darul să ridice problema educaţiei fizice şi sportului, dela noţiunea de „simplă joacă", la aceea de preocupare serioasă, demnă de atenţia celor mai serioşi conducători.

Discutând rostul educaţiei fizice în ştiinţa Biotipoogiei, eminentul chirurg dela Braşov, a ţinut cu autoritatea ce i-o dă numele şi prin argumente ştiinţifice de necombătut, să înfăţişeze opiniei publice în general, dar mai ales conducătorilor treburilor publice în special, grija ce trebue purtată exerciţiului fizic.

Conferinţa d-lui dr. Câmpeanu a fost cu atât mai interesantă, cu cât a fost de actualitate.

Războiul este o luptă a maşinilor, dar nu mai puţin a pregătirii fizice, privită sub cele trei aspecte: viteză, forţă şi rezistenţă.

Suntem în căutarea unei noui forme de viaţă, iar educatorii se străduesc să găsească ce mai bun sistem de educaţie a copilului.

Conferinţa d-lui dr. Câmpeanu a fot, din acest punct de vedere, cât se poate de instructivă.

Ea a avut darul să deschidă ochii reformatorilor noştri asupra inportanţei ce trebue acordată sportului în programele şcolare, în instrucţia armatei şi mai ales în viaţa de toate zilele a cetăţeanului, transformând exerciţiul zilnic într'o simplă distracţie, într'o obligaţie zilnică.

Nici sportul nu a fost neglijat, dar cum era şi logic, d. dr. Câmpeanu l-a discutat sub aspectul pe care orice om de ştiinţă l-ar privi, adică rezultat al unei pregătiri fizice, a unui antrenament metodic.

Pe scurt, conferinţa d-lui dr. L. Câmpeanu a fost mai mult decât o simplă discuţie, o adevărată lecţie folositoare celor mici, dar tot atât de utilă şi pentru cei mai în vârstă.

CAMOR

Cupa Italiei programează Duminică o etapă interesantă

Federaţia italiană de foot-ball a programat pentru Duminică, 11 Mai începutul turului final al cupei Italiei.

Vor lua parte cele 16 formaţii ale Diviziei A — care şi-au terminat campionatul — plus cele calificate din Divizia B şi C, care sunt următoarele :

Divizia B : Padova, Udinese, Verona, Fanfulla, Brescia, Luchesse, Siena, Anconitana, Savona, Spezia, Liguria.

Divizia C : Fiumana, Pro Patria, Casale, Salernitana, Terni.

Două campionate europene în programul aceleiaşi gale la München

Muenchen, 7. (Serviciul nostru special). — **In cadrul galei internaţionale de box, care se va desfăşura la 31 Mai în localitate, se vor disputa două campionate europene.**

Deţinătorul titlului continental la categoria cocoş, italianul Gino Cattaneo, **va întâlni pe germanul** Hermann Remscheid **din Solingen.**

Campionul european, vienezul Karl Blaho **la rândul său îşi va apăra şi el titlul în faţa italianului** Bruno Bisterzo, **care a fost recunoscut de IBU ca challenger oficial.**

Alte două matchuri vor completa programul : Karl Beck **va înfrunta pe** Ernst Weiss, **iar** Kurt Haymann **va fi opus unui „greu" încă nedesemnat.**

Allo ! Allo ! Străinătatea...

HELSINKI. — *După primele două zile, Suedia conduce cu 2 victorii faţă de una a Finlandei, în matchul de tennis care a început în localitate.*

Matchul Venus-Crişana C.F.R. se va disputa la Bucureşti în acelaş program cu matchul Rapid—Juventus?

Unirea Tricolor şi Metalosport vor juca dimineaţa

Da data aceasta sorţii n'au avut imaginaţie. Sferturile de finală ale Cupei României au dat patru matchuri de interes minor, cari nu au o oarecare importanţă decât prin aceea că lasă pentru semifinale posibilitatea unui match între două din cele mai bune echipe bucureştene: Unirea Tricolor, Venus şi Rapid. Evident, dacă Venus nu va pierde la Arad matchul cu Crişana CFR.

La Bucureşti se dispută jocurile dintre Rapid şi Juventus — singura partidă interesantă a turului — şi dintre Unirea Tricolor şi Metallosport din Călan. Pentru a salva programul, cluburile bucureştene interesate fac tot ceeace este posbil şi sunt şanse ca aceste eforturi să ducă la un rezultat interesant.

Intr'adevăr, Venus va propune Crişanei CFR. să dispute matchul de cupă la Bucureşti şi dat fiind faptul că formaţia arădeană este dornică de afirmare, nu ar fi exclus ca ea să accepte propunerea.

IN CAZUL ACESTA, PARTIDA VENUS—CRIŞANA C. F. R. SE VA JUCA IN PROGRAM CUPLAT CU ACEA DINTRE RAPID ŞI JUVENTUS, PE SPLAIU. UNIREA TRICOLOR ESTE DISPUSA SA JOACE DIMINEAŢA ASTFEL CA, REALIZAREA ACESTUI PROGRAM NU MAI DEPINDE DECAT DE RASPUNSUL PE CARE IL VA DA CRIŞANA C. F. R.

Echipa naţională de football nu va putea apăra culorile României decât dacă va fi ratificată de d. colonel Const. Medeleanu

Formarea echipei naţionale de football a fost în ultimul moment obiectul unor discuţii, mai mult sau mai puţin pasionate. Nu există încă nici comisie de selecţie şi nici un selecţioneur unic,astfel că situaţia este destul de puţin clară. Este adevărat că d. Vică Negulescu, fostul preşedinte al FRFA, a declarat — fără a defini prin aceasta nimic — că echipa naţională va fi alcătuită de directoratul de football. Pentru sistemul de conducere al sportului din acea vreme, această declaraţie era suficientă dat fiind faptul că în structura de atunci directorul unui directorat avea întreaga răspundere a... departamentului său.

Revenirea la sistemul federaţiilor şi al comitetelor federale arată că situaţia s'a schimbat şi este logic să se întrebe dacă formula impersonală a directoratului, care alcătueşte echipa naţională va fi menţinută.

Evident, este indiferent cine alcătueşte formaţia dacă ea este bună şi oamenii din fruntea forului de football au suficientă garanţie pentru a avea încredere în competenţa lor. Dar o precizare este necesară, orice s'ar aduce ca argumente împotriva ei.

ECHIPA NAŢIONALA TREBUE SA FIE RATIFICATA DE D. COLONEL MEDELEANU, ŞEFUL SPORTULUI

Dacă nu se poate şti încă cine va fi însărcinat cu formarea echipei naţionale de football, se poate spune că ea va fi în orice caz revăzută de şeful sportului, d. colonel Medeleanu şi nu va putea reprezenta culorile naţionale decât dacă va fi ratificată de d-sa.

D. colonel Medeleanu a arătat ieri că această hotărîre este definitivă şi că nu se va admite nicio excepţie dat fiind faptul că ea nu a fost luată numai pentru federaţia de football, ci pentru toate celelalte federaţii.

Pentruca eventualele schimbări în formaţie să nu producă defecţiuni, sau să fie operabile, apare evident că echipa va trebui să fie cunoscută cu cel puţin o săptămână înainte de matchurile internaţionale.

Aceasta însemnează că echipa naţională a României, pentru matchul de football cu Germania, va trebui să fie cunoscută la 25 Mai, etapa de Cupa României şi acea de campionat dela 25 Maiu fiind hotărîtoare.

Ing. dr. Liviu Vasu şi lt. medic D. Scorţeanu vor face parte din federaţia română de tennis

Dr. ing. Bălan, preşedintele federaţiei române de tennis şi tennis de masă şi-a ales în conducere colaboratori pe d-nii ing. dr. Liviu Vasu şi lt.-medic D. Scorţeanu.

Ţinând seama de munca depusă pe tărâm sportiv, alegerea noilor membri e bine venită.

Editura Societăţii Anonime „UNIVERSUL", Bucureşti, Strada Brezoianu No. 23—25, România

„ASOCIAȚIUNEA" SIBIIU

2 LEI

Taxa poștală plătită în numerar conform aprobării dir. generale p. t. t. nr. 24.464/939

UNIVERSUL sport

4 PAGINI

93-1941

Redacția și Administrația: Palatul „UNIVERSUL" str. Brezoianu 23—25. Telefon Centrala 3.30.10; Redacția 5.72.81. Redactor responsabil EUGEN DUMITRESCU

Proprietar: „Universul", S. A. Adm.-delegat: STELIAN POPESCU Inscris sub No. 167, Trib. Ilfov

Nr. 93. — Anul IV ● BUCUREȘTI. — Sâmbătă 10 Mai 1941

ABONAMENTE: Pentru grupări sportive 1000 lei anual

1 an LEI 500
6 luni LEI 270
3 luni LEI 150

Jocurile de la București și Reșița sunt „cheia" selecționării echipei pentru matchul cu Germania

Când și cum va fi formată echipa națională și după ce criterii

Ce echipă va apăra culorile României la 1 Iunie, în matchul cu Germania? Problema preocupă pe toți în măsură egală. Și ceeace este mai interesant e faptul că ea se pune și în Germania. Echipa națională a Reichului vine la București după ce a sdrobit Ungaria cu 7—0 și a pierdut la Berna cu 2—1 în fața unei surprinzătoare formații elvețiene.

Footballul germane are deci nevoe de o victorie răsunătoare, care să acopere resonanța înfrângerii dela Berna. Și primul match, pe care îl susține echipa națională germană este acela cu România. Aceasta înseamnă nici mai mult nici mai puțin că la București va fi trimisă cea mai bună formație națională germană, renunțându-se total la experiențe și verificări de talente tinere.

In fața acestei situații misiunea F. R. F. H. este, desigur, mai mult decât dificilă.

CAND SE VA FORMA ECHIPA NAȚIONALA

Cine va forma echipa, când și după ce criteriu o va alcătui? Acestea sunt cele trei chestiuni, care interesează.

Poate că de data aceasta problema omului sau comisiei de selecție nu este atât de importantă deși nu se poate nega utilitatea unui om, care să imprime un program de lucru precis.

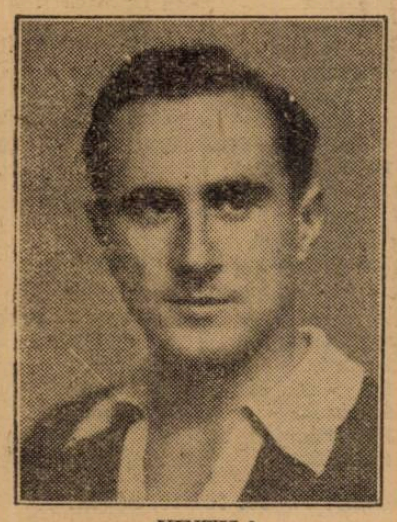

VINTILA

Federația de football este condusă de oameni, cărora nu li se poate contesta competența și de aceea selecția propriu zisă cade pe un plan secundar.

Se pare, de altfel, că echipa este principial alcătuită și că singurele puncte nerezolvate, sunt postul de mijlocaș centru și acela de centru înaintaș.

Mai importantă este data la care vor începe lucrările de selecție și va fi cunoscută echipa. Și aceasta constitue un fapt atât de important, pentru că este legat de un fapt esențial pentru structura echipei noastre.

Intr'adevăr, se așteaptă ca șeful sportului, d. colonel Medeleanu, să se pronunțe asupra

(Continuare in pag. 2-a)

HENRI MANU (T.C.R.)
Fostul căpitan al echipei naționale de rugby al cărui nume îl poartă cupa cu care e dotat campionatul inter-școlar

Liceul „N. Bălcescu" s'a calificat pentru finala campionatului inter-școlar de rugby

Citiți cronica matchului de eri în pag. 4-a

Ce e nou și interesant la F. R. F. H.

Se presupune că în Comitetul federal s'au discutat chestiuni importante. — Bizik va arbitra matchul România - Germania. Cazul jucătorilor Lengheriu și Reiter. — Matchuri interesante la 21 Maiu. — Au început pregătirile pentru jocul cu Germania

Ședința comitetului federal F. R. F. H.

După cum am anunțat, comitetul federației de football și handball, s'a întrunit Miercuri în ședință de constituire. Presupunem că s'au luat în discuție — cu acest prilej — o serie de chestiuni importante: organizarea matchului România-Germania, viitoarele matchuri internaționale, instituirea unei comisii universitare și școlare, reforme în football, etc., etc.

Presupunem toate acestea, pentru că federația nu a dat nici un comunicat cu privire la această ședință.

Bizik va arbitra matchul România-Germania

Mai curând decât se aștepta, federația a primit eri răspunsul forului german cu privire la arbitrul matchului România-Germania dela 1 Iunie.

(Continuare in pag. 2-a)

SPORTUL UNIVERSITAR

La 21 Maiu: finala campionatului inter-facultăți de hand-ball

La 1 Iunie: finala campionatului inter-facultăți da football

La 22 Iunie: finala campionatului inter-universitar de football

— Două cupe la football, donate de d-nii col. Medeleanu și col. Petrescu —

După cum am anunțat în numărul nostru de ieri, aseară s'a ținut la ANEF o consfătuire între delegații facultăților din București, pentru organizarea campionatului de football și handball. Au luat parte însă numai delegații a patru facultăți și anume: Dreptul, Medecina, Educația Fizică și Politechnica. Din această cauză, după discutarea tuturor chestiunilor la zi s'a hotărît ca o nouă consfătuire să se țină Sâmbătă seară la ora 7.30, când sunt rugați să ia parte câte o delegație dela fiecare facultate.

HANDBALLUL SE DISUPTA IN 3 ETAPE

Echipele care s'au înscris la handball sunt următoarele: S. S. U. E. F., Farmacie, Medicină, Politechnică, Drept și Academia Comercială. Principial iată programul disputării acestui campionat:

Luni 19 Mai, prima etapă când vor juca toate echipele. Pentru finală se va juca un match între două echipe pe care la vor hotărî sorții, iar a treia intră direct în finală, care se va disputa la 21 Mai, deschidere la matchul Armata Română — Armata Germană.

FINALA LA FOOTBALL SE VA DISPUTA DESCHIDERE LA MATCHUL ROMANIA — GERMANIA

Iată însă că la football situația devenise la un moment dat neclară, de oarece urma să se programeze două competiții ale aceluiaș sport, în timp de 20 de zile: Cupa col. Petrescu și campionatul universitar.

Or aceasta era imposibil și a rămaș ca primind aprobarea d-lui col. Petrescu cupa domniei sale să fie decernată campionatului universitar bucureștean, în cadrul campionatului organizat de SSUEF.

Cupa ANEF-ului se va disputa challenge definitiv echipei ce o va câștiga 3 ani consecutiv și 5 alternativ.

Deasemenea după dorința d-lui col. Medeleanu și a d-lui col. Petrescu, nu vor fi admiși a juca în echipele facultăților nici un jucător profesionist. Iar pentru a se da un stimulent mai mare sportului universitar, finala se va disputa în deschidere la matchul România — Germania, la 1 Iunie.

Iată acum programul disputării acestui campionat la care vor participa 8 echipe.

Joi, 22 Mai, se vor juca două matchuri.

Vineri, 23 Mai, se vor juca și celelalte două.

Joi, 29 Mai, se vor juca semifinalele, iar Duminică, 1 Iunie, finala de deschidere la matchul România — Germania.

LA DESCHIDEREA CAMPIONATULUI VOR PARTICIPA RECTORII UNIVERSITAȚILOR DIN BUCUREȘTI

Pentru a se da o mare amploare acestui început al sportului universitar, vor fi invitați toți rectorii și decanii facultăților din București.

D. col. C MEDELEANU
aruncând greutatea

D. col. Medeleanu va primi defilarea tuturor participanților la aceste campionate pe stadionul ANEF.

Organizatori ANEF-iști vor pune la dispoziția participanților cabinele și dușurile Acalemiei. Deasemenea vor da plachete și diplome, iar studenții vor gira ca reușita acestui campionat să fie un început frumos, așa cum îl dorim cu toții.

CAMPIONATUL NAȚIONAL DE FOOTBALL INTERUNIVERSITAR SE VA DESFAȘURA IN IUNIE

Deasemenea, se vor trimite scrisori în toate centrele universitare din Sibiu, Timișoara, Iași și Brașov pentru a disputa campionatele interfacultăți până la 1 Iunie când va începe campionatul intercentre.

Și încă unul din punctele interesante ale acestui proect, este ca finala campionatului național de football să se dispute în deschidere la finala Cupei României la data de 22 Iunie.

După cum vedeți, lupta începută pentru izbândirea sportului universitar a dus la victorie.

Football Football Football Football

Jocurile la Bucureşti şi Reşiţa

(Urmare din pag. I-a)

pra utilizării jucătorilor minoritari, fixând o proporţie sau excluzându-i. Şi numai după ce se va cunoaşte avizul şefului sportului românesc, se va putea vorbi de selecţionarea echipei naţionale.

UN LOT NAŢIONAL

Va fi alcătuit însă un lot naţional, la care se vor adăoga, dacă va fi cazul şi jucătorii minoritari.

Acest lot va fi format din jucătorii ce se vor remarca la matchurile de campionat şi aceasta începând chiar cu etapa d. Duminică.

Matchurile de campionat sunt considerate matchuri de selecţie ; caracterul acesta, face ca ele să fie şi mai interesante.

Principalele partide în acest sens sunt acelea dela Reşiţa — dintre Unirea Tricolor şi UDR. şi cele două din programul cuplat de pe Splaiu.

Intr'adevăr, la Reşiţa, va fi urmărit Sony Niculescu, care poate fi o soluţie de centru atacant, aşa cum la Bucureşti se aşteaptă o ameliorare în forma incertă a lui Gică Popescu.

mai sunt atâţia. Pop Va- Anghelache, Johny Dumitrescu, la Reşiţa, Ploeşteanu, Vintilă, Răşinaru, Sfera, Negrescu şi Lupaş pe Splaiu, sunt oameni care intră în vederile celor ce vor selecţiona echipa naţională.

Dar nu numai matchurile dela Reşiţa şi Bucureşti vor fi urmărite, ci şi celelalte.

Ripensia este o importantă furnizoare a echipei naţionale şi Mica îl are pe Marian, care pare a fi pentru mulţi ani titularul echipei naţionale.

Toate aceste matchuri vor fi urmărite de oameni competenţi şi nu este exclus, ca imediat la începutul săptămânii viitoare, să fie alcătuit un prim lot naţional, care printr'o triere severă, să conducă la formaţia reprezentativă a României pentru matchul cu Germania.

Convocări

CICLISM

D. Tănase Ignat este invitat la redacţia noastră astăzi la ora 19,30 precis

RUGBY

P. T. T. convoacă pentru Vineri 9 crt. pe toţi rubiştii dela P.T.T. şi ceilalţi ce vor să facă parte din echipă.

D. Dragoş să fie prezent pentru formarea echipei.

BASKET-BALL

Gruparea P. T. T. convoacă pe toţi cei ce doresc să se înscrie în clubul său pe terenul din Mihai-Bravul, colţ cu Dristor tramvai 26—16.

Antrenamentul începe azi Vineri 9 crt., ora 16.

Cinematografe

ARO: Pour le Mérite şi jurnalnou.
SCALA: Dama de oică
CAPITOL: Tinereţea şi suferinţelui Tom Edison şi jurnal U.F.A.
TRIANON: 7 ani de ghinion.
SELECT: Suzana şi Jurnal nou.
REGAL: Femei în lanţuri Jurnal Nou U.F.A. şi O.N.C.
FEMINA: Iubirea lor.
A. R. P. A.: Bufalo Bill salvează Pieile Roşii seria I-a şi Jurnal
PALAS BULEVARD: Răscoala muntilor şi Mezalianţa
ROXY: Opereta
ELISEE: Raza morţii (Sbucium) şi Comp Gângăcel
OMNIA: Nordt west passage şi Jurnal U. F. A.
FORUM: Şarja morţii şi Paradisul burlacilor
DICHIU (Str. Romană 89): Furtuna; Traficanţii din Rio şi Jurnal
DACIA: Manon Lescaut şi Diavolul Focului.
DIANA: Spaima Indienilor, Vestul sălbatec şi Trupa Jan Tomas.

Ce e nou şi interesant la F.R.F.H.

(Urmare din pagina I-a)

F. R. F. H. propusese următorii arbitri: Scarpi (Italia), Wuetrich (Elveţia) şi Bizik (Slovacia). Şi federaţia germană l-a ales pe slovacul Bizik.

Au început pregătirile pentru matchul România-Germania

In prezent, federaţia noastră de football este foarte preocupată cu pregătirea matchului România-Germania, care se va disputa peste 23 de zile la Bucureşti.

Deocamdată, aceste pregătiri sunt numai de ordin administrativ. Pentru că federaţia vrea să asigure acestui eveniment un cadru de impunătoare solemnitate.

Cazul jucătorilor Lengheriu şi Reiter

Am scris că federaţia a cerut jucătorilor Lengheriu şi Reiter să justifice absenţa lor dela matchul România de Sud-România de Vest.

Ancheta federală — în aceste cazuri — continuă.

Deschideri interesante la 21 Mai

Se ştie că pentru 21 Mai se proectează — pe stadionul ANEF — un match între selecţionatele Armatei Române şi Armatei Germane.

In cazul când acest joc va fi perfectat, în deschidere vor avea loc două întreceri foarte interesante: un match între selecţionata de juniori a oraşului Călăraşi şi o echipă bucureşteană, şi finala campionatului inter-facultăţi de handball.

Arbitrii pentru jocurile dela 18 Mai

In şedinţa sa de Miercuri, comisia centrală a arbitrilor a delegat următorii arbitri pentru jocurile dela 18 Mai:

DIVIZIA NAŢIONALA A

Sibiu: Universitatea—U. D. R., d. căp. Bedeleanu.

Timişoara: Ripensia — Brăila, d. Boby Zamfirescu.

CUPA ROMANIEI

Bucureşti: Rapid — Juventus, d. Ţovaru.

Bucureşti: Unirea Tricolor — Metalosport, d. Munteanu.

Arad: Crişana CFR. — Venus, d. Chicin.

Timişoara: Rapid—Ploeşti, d. V. Petric.

S. T. B. la Călăraşi

Footballul călărăşean a pornit din nou la lucru, după un lung şomaj.

Astfel, Sâmbătă — mâine adică — Călăraşii va găzdui un interesant match între Venus-Tricolor şi echipa bucureşteană S. T. B.

VOLLEY BASKET-BALL

Hotărârile fed. române de basket şi volley-ball

Programul jocurilor de campionat de Sâmbătă 10 Mai 1941

La consfătuirea avută Miercuri seara cu delegaţii grupărilor, d. prof. N. Duţescu, preşedintele F. R. B. V. a luat următoarele hotărîri:

— Campionatul regional începe Sâmbătă, 10 Mai a. c.

— Se vor da materiale sportive tuturor grupărilor cari vor fi anunţate pentru a se prezenta la sediul federaţiei să le ridice.

— Pentru viitorul campionat grupările vor fi împărţite astfel:

VOLLEY BALL MASCULIN
Cat. I-a, 8 echipe.
Categ. II-a, restul grupărilor.
VOLLEY BALL FEMININ
Categ. I-a, 9 echipe.
Categ. II-a, restul echipelor.
BASKET BALL MASCULIN
Categ. I-a, 9 echipe.
Categ. II-a, restul echipelor.

La basket ball feminin nu se va organiza campionat, ci se vor pune în joc diferite cupe.

După cum se vede categoria III-a a fost desfiinţată.

La volley ball feminin cat. I şi basket ball masculin categ. I-a vor retrograda trei echipe şi vor promova numai două echipe.

— Se fixează preţurile de intrare pe terenurile unde se dispută jocurile astfel: 22 lei şi 12 lei pentru şcolari şi studenţi.

❖

Aseară Regiunea Bucureşti a ţinut şedinţă în care s'au format prin tragere la sorţi seriile şi s'a trecut la programarea matchurilor din cadrul campionatului regional.

Iată programul:

Sâmbătă 10 Mai

VOLLEY BALL FEMININ

Cat. I

Teren Drept: Ora 10.15: Dor de Ducă-St. Român; ora 11: Sp. Studenţesc — Vif. Dacia; ora 11.45: Radu Vodă — Start Club.
Teren EFA: Ora 11: EFA — Hai Hai

Cat. II

Teren Drept: Ora 12.30: Start Club — St. Român B.
Teren Velodrom: Ora 10.15: Viforul Dacia B — Taifun.
Teren Stadiul Român: Ora 11: Radu Vodă — Inainte.

VOLLEY BALL MASCULIN

Cat. I

Teren Drept: Ora 8.45: V. S. C. — C. F. R.; ora 9.30: Colţea — Sp. Studenţesc.
Teren EFA: Ora 10.15: Venus — Av. Sportiv.
Teren Pebe: Ora 9: Pebe — Vif. Dacia.

Categ. II-a
Seria I

Teren Velodrom: Ora 9.15: Juventus — Taifun; ora 11: A. S. P. — Av. Sportiv.
Teren Pebe: Ora 9.45: Pebe B. — A. C. T.

Seria II

Teren Velodrom: Ora 11.45: Viitorul — Sp. Haret; ora 12.30: Victoria — Vulturaşul.
Teren St. Român: Ora 11.45: St. Român — Dreptatea.

Seria III

Teren Velodrom: Ora 10.15: Minerva — R. Vodă; ora 11.45: Vif. Dacia B — Inainte (teren II).
Teren EFA: Ora 11.45: EFA — Dor de Ducă.

Seria IV

Teren Velodram: Ora 8.45: Vulturaşul B — St. Român B.; ora 9.30: Minerva B — Dreptatea B.; ora 11: Inainte B — Radu Vodă B.; ora 12.30: Taifun B — A. S. P. (B).

BASKET BALL

Cat I

Teren Drept: Ora 11: VSC — Juventus; ora 12: CFR — Sp. Studenţesc.
Teren EFA: Ora 11: EFA — Colţea; ora 12: Venus — Viforul Dacia.

Categ. II
Seria I

Teren Velodrom: Ora 9: Vif. Dacia B — St. Român; ora 10: Energia — Pebe; ora 12: A. S. P. — Minerva.
Teren Drept: Ora 8: Dreptatea — Juventus B.

Seria II

Teren Velodrom: Ora 16: Sp. Haret — Inainte; ora 17: Viitorul — Victoria.
Teren Drept: Ora 9: Sp. Studenţesc — Tirul.
Teren EFA: Ora 12: A. C. T.— Taifun.

Programul pentru Duminică îl vom publica în numărul viitor.

HIP

ERI LA BANEASA

Dublul succes al hergheliei (

Susi învingătoare în premiul A

Reuniunea de eri dela Băneasa, aşa cum am anticipat şi în numărul de eri al ziarului nostru, a cunoscut o deplină reuşită. Publicul a asistat în număr mare la desfăşurarea unui program de bună factură.

Alergările zilei fiind bine întocmite s'au înregistrat câteva întreceri spectaculoase.

Mai jos ne vom ocupa de rezultate. Inainte de a face aceasta, este cazul să precizăm că rezultatele n'au avut o caracteristică bine definită.

Au câştigat favoriţi, cai cu a doua sau a treia şansă şi outsideri.

DUBLUL SUCCES AL HERGHELIEI CISLAU

Faptul principal al reuniunei l-a constituit dublul succes al herghelei Cislău obţinut cu Susi şi Stamba.

Susi a câştigat premiul Albatros, alergarea de viteză a zilei. Printre învinsele ei au figurat Favorita II şi Bikette, două iepe consacrate pe linia dreaptă. Inseamnă deci că pensionara d-lui căpitan Guliano a repurtat o victorie semnificativă, o victorie care certifică calitate.

Stamba şi-a făcut o reapariţie victorioasă.

Pe distanţa ei favorită, roaiba a reuşit să arate valoarea reală.

Felul cum s'a comportat denotă că este foarte bine dotată şi că pe distanţele scurte va fi periculoasă şi'n companii mai pretenţioase.

Atât pe Susi cât şi pe Stamba, d. Căpitan Guliano le-a prezentat în frumoasă condiţie.

Referitor la succesele herghelei Statului, este de adăogat că ele se datorează în largă măsură d-lui general Dobrescu, directorul remontei care a avizat la o serie de salu-

tare măsuri pent
dardul material
Cislău.

AMNAR A CAŞ
RAŞ

In proba sem
premiul Răşin
Amnar. Pension
a repurtat o vi
lui Rush şi
Straja.

Desigur o vi
care spune mul
cipală serios su
tea învinşilor şi
este că pensio
se află la plafo

CELELALTE

Din rândul c
se remarcă vict
Bine prezentat
adversar a câşt
liacra, dispună
Szantas.

Semnalăm şi v
cier care a ma
se cuvine reţin
pe Doggie care
torie facilă asup

Prima alergar
ţei care la luptă
cie

REUŞITA LUI C

Un cuvânt de
stantinescu Ştef
ou mult brio pe

Alergările de galop

Băneasa; Ziua XI-a DUMINICA 11 MAI

PROGRAM DEFINITIV

Premiul TOURVEEN
Vânzare 30.000 lei — 1500 m.

Jagodka	**50½**
14 M.	**48½**
Gavroche	**56½**
Doamna	**42½**
Carmen	**53**
Merlette II	**42½**
Lăncier	**52½**
Garoafa II	**51½**
Biribi	**55½**
Pali	**57**
M. Manole	**55**
Ciocârlan	**55**
Talalka	**55½**

Premiul SALIŞTEA
W. Hcp. 35.000 lei — 2200 m.

Marsala	**64**
Beauty	**61**
Balyhoo	**59½**
Flandra	**51½**
Băeţel	**51**
Trévoux	**50½**
Buhor	**50½**

Premiul BONŢIDA
Vz. 60.000 lei — 1600 m.

Nae	**53½**
Capua	**48½**
Chefliu	**46**
Colombo	**60**
Satrap II	**47½**
Rush	**59½**
Lup	**48**
Iortoman	**59½**
Cireş	**44½**
Crainic	**54½**
Orateur III	**51**

Premiul D. GRECIANU
2000 m. (P. N.) — 120.000 lei

Joker	**54**
Olive	**56**
Le Petit Mac	**58**
Capua	**54½**
Cordon Rouge	**54**

Premiul HAIMANA
2000 m. (P. N.) — 70.000 lei

Doruleţ	**55**
Marotin	**58**
Păltiniş	**52½**
Rival	**56**
Hâncu	**58**

Premiul BREZOI
Hcp. 40.000 lei — 1500 m.

Carmen	**64**
Pépite d'Or	**58½**
Rada III	**58**
Rose d'Orsay	**57**
Cin'te ţine	**55½**
Voe Bună	**55**
14 M.	**55**
Principessa	**53½**
Merlette	**52**
Potop	**51**
Burgos	**51**
Raquette	**51**
Jagodka	**46**
Puişor	**44½**
Lucie	**44**
Golana	**41½**

Premiul CLARISSE
Hcp. 40.00 lei — 1500 m.

Hâncu	**64**
Satrap II	**58½**
Brandywine	**57**
Chefliu	**56**
Girardi	**56**
Galina	**55½**
Doruleţ	**55½**
Han	**54½**
Marsala	**54½**
Beachcomber	**54½**
Roxelaine	**54**
Ghizdei	**52**
Garofiţa	**51**
Merlette II	**45½**

Rezultatele techn

64. Premiul BICAZ — appr. vz. — 30.000 lei —
Pr. I, 30000 lei; Pr. II, 7500 lei; Pr. III, 3700 lei;

1	55 LAEŞIŢA	48½ Popa D.	40	
2	36 Lucie	46 Cucu P.	52	
3	50 Păpuşa II	51 Soare G.	18	
	54 Golana	51½ Florescu	38	

Cota: 40—37; 23—24; 23—33.

65. Pr. MILCOV — Wh-cap. (Rep. I-a). — 35.000 lei
Pr. I, 35000 lei; Pr. II, 8500; Pr. III, 4200 lei;

1	47 STAMBA	55 C-tinescu	28	
2	20 Mixandra II	51 Oprescu I.	28	
3	42 Ciocârlan	56½ Ilinca N.	34	
4	45 Carmen	55 Mullot M.	41	
	42 Blue Girl	55½ Vincent R.	78	
	23 Rada III	49½ Florescu I.	49	

Cota: 28—27; 48—35, 28—27.

66 Pr. MILCOV — Wh-cap. (Rep. II-a) — 35.000 le
Pr. I, 35000 lei; Pr. II, 8500 lei; Pr. III, 4200 lei;

1	44 LANCIER	62 Enescu G.	45	
2	50 Gloria	50 Ionescu I.	138	
3	49 Capriole	57½ Ilinca N.	94	
4	49 Păltiniş	55½ C-tinescu	28	
	49 Leoaica	59½ Oprescu I.	58	
	50 Balyhoo	60½ Gill J.	74	
	45 Cin'te ţine	62½ Vincent R.	129	
	50 Iagodka	54 Florescu I.	336	
	30 Li mare	57 Horvath G.	157	

Cota: 45—63; 20—22, 31—39, 27—21.

67. Premiul MOGOŞOAIA — 40.000 lei — 160
Pr. I, 40000 lei; Pr. II, 9000 lei; Pr. III, 4500; P

1	60 DOGGIE	57½ C-tinescu	25	
2	46 Ghizdei	60 Urdăreanu	46	
3	51 Brandywine	57½ Gill J.	18	
	40 Fără teamă	53 Florescu I.	169	

Cota: 25—23; 14—14, 14—19.

68. Premiul ALBATROS — 50.000 lei — 1000
Pr. I, 50000 lei; Pr. II, 10000 lei; Pr. III, 5000 lei;

1	12 SUSI	47 Florescu I.	17	
2	48 Favorita II	48 Cucu Ar.	41	
3	345 Bikette	47 Oprescu I.	46	
4	63 Tricolor	53½ Horvath G.	49	
	44 Bondar	56 C-tinescu Şt.	41	

Cota: 17—20; 16—15, 24—22.

69. Premiul RAŞINARI — 40.000 lei — 1600 r
Pr. I, 40000 lei; Pr. II, 9000 lei; Pr. III, 4500 lei;

1	35 AMNAR	57½ Ilinca N.	56	
2	53 Rush	61 Mullot M.	46	
3	32 Galina	47 Oprescu I.	37	
	45 Straja	52 Cucu Ar.	18	

Cota 56—52; 27—24, 21—19.

70. Premiul CALIACRA — h-cap — 40.000 lei —
Pr. I, 40000 lei; Pr. II, 9000 lei; Pr. III, 4500 lei;

1	44 BARCĂU	50 Oprescu I.	51	
2	56 Zefir	44½ C-tinescu G.	144	
3	56 Szantas	57 Cucu Ar.	47	
4	44 Niculae	51 Florescu I.	65	
	56 Roy	57½ Mullot M.	78	
	63 Alice	55½ Gill J.	33	
	56 Bravo mă	55½ Ilinca N.	64	
	14 Etelkăz	55½ Enescu G.	47	

Cota: 51—54; 20—17, 24—26, 17—23.

S P O R T I S M

MAINE LA BANEASA TRAP

Premiile Matei Fălcoianu şi Paradei

Importanţa reuniunei de mâine dela Băneasa-Trap nu poate scăpa nimănui. Sunt programate două probe clasice, premiile Fălcoianu şi Paradei.

In premiul Fălcoianu vor concura mânji valoroşi.

Premiul Paradei, rezervat vedetelor vârstnice, se impune prin calitatea concurenţilor şi distribuirea justă a şanselor.

Restul curselor în nota alergărilor principale.

CONCURENŢII PROBABILI

Premiul ADJUSTOR
Handicap — 25.000 lei

Măgura	2100	Bordei
Elena	2120	Gram
Hollo	2160	Crainic
Va-ta	2160	Drăgotescu
Jack	2160	Marinescu
Dor de Ducă	2160	Gaidaev
Movila	2180	0
Zvon	2180	Tassopol
Pinkerton	2200	Gavrilescu
Beţiv	2200	Pavlic
Livada	2220	Toderaş
Geisha	2240	0

Premiul ALCINA
Performanţă — 20.000 lei

Făt Frumos II	1700	Varlav
Garda	1720	Szabo
Aron	1720	Gram
Veturia	1720	Brailovsky
Voinicu	1720	0
Victor	1720	Corol
A. 1	1720	Bordei
Săbioara	1720	V. A-yewsky
Atlantida	1740	Pavlic
Cobza	1740	Dobrescu
Zubr	1740	0
Habar	1740	Gaidaev
Chilipir	1740	0
Câmp	1740	0

Premiul ARISTOCRAT
Condiţie — 40.000 lei

Cartuş	2200	Brailowsky
Chilipir	2200	0
Străjer	2200	Szabo
Vatel	2200	A. Bota
Arama	2220	Gram
Ninetta	2220	Crotenco
Allah	2220	C. D-trescu
Titan	2240	I. Bordei

Premiul ETULEA
Condiţie — 20.000 lei

Don Juan III	2100	0
Marchiz	2100	Crainic
Petruşca	2100	C. D-trescu
Violeta	2100	Komarniţky
Fudulia II	2100	0
Lord Slepnir	2100	0
Avanti R.	2120	Gram
Cobzar	2160	Szabo
Fidel	2180	Gaidaev
Lucica	2180	Ghinea
Tumba	2180	Dobrescu
Doina IV	2240	Crotenco

Premiul MATEI FALCOIANU
Condiţie — 80.000 lei

Liuba	1680	0
Walewska	1700	Blailowsky
Posada	1720	0
Tulpiniţa	1720	Szabo
Ialomiţa	1720	A. Bota
Liliac G.	1720	Corol
Intrigant	1760	Tassopol
Avanti K.	1780	Pavlic

Premiul PARADEI
Handicap 60.000 lei

Dolly Worthy	2100	Crotenco
Busuioc	2100	0
Champion jr.	2120	0
Tutun	2140	Gaidaev
Burma II	2140	0
Havana	2160	V. A-sky
Amy Scotland	2160	Szabo
Adda Worthy	2160	Corol
Brebenea	2160	Gaidaev
Birlio	2180	Crotenco
Eftin	2180	Crainic
Viitor	2180	0
Dorka	2180	Crainic
Ben Hur	2180	Tassopol
Avion	2200	Pavlic
Nation	2200	Gram
Gladiator II	2200	Bordei
Trixie	2220	Cercasov
Petruş	2260	?
Szeged	2260	Tassopol

Premiul ALMA SCOTT
Performanţă — 20 000 lei

Vedeta	1700	Raymer
Cimbrio	1700	I. Mike
Hapy End	1700	Grăjdănescu
Faust	1700	Toderaş
Liuba	1700	Crainic
As Worthy	1700	Corol
Bim	1720	0
Zanoza	1720	0
Falada	1720	Tassopol
Râuleţ	1720	Corol
Ancuţa	1740	Pavlic
Parsifal	1740	Cercasov
Miss Texas	1740	Podoleacov
Ropot	1760	Crotenco
Amok II	1760	Gaidaev
Baba Dochiţa	1760	Ghinea
Halal	1760	Gram
Crisantema	1760	Ghinea
Făt Frumos III	1760	Crotenco
Lector	1760	0
Odessa	1760	Pavlic
Chiot	1760	Gaidaev
Făt Frumos II	1760	0
Cojeanca	1780	0
Havaiana	1780	V. A-yewsky
Sever	1780	A. Bota
Luchy Boy	1780	Strijiniuc

Premiul BROŞTENI
Condiţie — 25.000 lei

Cina	1700	0
Sultana	1720	Grăjdănescu
Vrăjitor	1720	Tassopol
Giovinezza II	1740	0
Livada	1740	Toderaş
Puşa	1740	0
Zubr II	1740	V. A-sky
Urganda	1740	Zabelin
Răsura	1740	Gram
Zvon	1740	x
Bistricioara	1760	0
Paj Axtell	1760	Corol
Sorvaneţ	1760	0
Grozava	1760	Crainic
Dolly Worthy	1760	0
Busuioc	1760	?
Spie	1760	0
Jack	1760	0
Mura	1780	Szabo
Vuet	1780	Tassopol
Floare	1760	Drăgotescu
Sonia Worthy	1780	Corol
Peter Gordon	1780	Crotenco
Zenit	1780	A. Bota
Ciclop	1780	Szabo
Bruma II	1800	0
Voinţa	1800	Gaidaev
Extra	1800	Pavlic
Diadia Lul	1800	?
Aurica	1800	Gram
Ghimp	1820	Gaidaev

INFORMAŢII

ERI LA BANEASA

● LAEŞIŢA n'a găsit amatori la 30.000 lei, după victoria din premiul Bicaz.

● LI MARE şi PALTINIŞ au pierdut plecarea în a doua repriză a premiului Milcov.

● LA EVENT s'au plătit cotele:

Stamba-Lăncier 636.

Amnar-Barcău 239.

● PARIUL AUSTRIAC început cu 50.000 lei a ajuns la 190.504 lei.

Din informaţiile noastre, pariul s'a închis.

Rezultatul oficial se va da azi.

*

● PEDEAPSA lui Dobrescu expirând, talentatul conducător român va reapare mâine în sulky.

● AZI se fac retragerile pentru reuniunea de trap de Miercuri.

● ANGAJAMENTELE pentru reuniunea de galop de Joi se fac azi la secretariatul Jockey Clubului.

● DIN CAUZA marelui număr de concurenţi, este probabil ca premiul Paradei care figurează pe programul reuniunei de mâine să se împartă în două reprize.

Ştiri din Străinătate

● ROLLOKI un produs al lui Rollo a biruit recent la Viena pe 2340 de metri, înregistrând 1.30.1.

● PRIX DES SABLONS disputat la Autenil a revenit lui Maurepas, un armăsar de patru ani din Aethelsten şi Broceliande, călărit de Duforez.

football football footba football

In Divizia B

O etapă decisivă pentru desemnarea campionilor celor trei serii

Toţi leaderii joacă în deplasare

Leaderii traversează o perioadă critică în Divizia B. Duminică lupta pentru cucerirea titlului atinge punctul culminant, etapa fiind hotărîtoare, rezultatele obţinute pecetluind soarta viitoarelor promovări.

Toţi leaderii, joacă în deplasare şi ceea ce-i mai interesant, chiar cu challengerii lor. Fiecare poate pierde poziţia pe care a stăpânit-o cu multă muncă până astăzi.

Astfel CFR T.-Severin joacă la Reşiţa cu SSMR. Muncitorii sunt deosebit de periculoşi pe teren propriu, iar rezultatele obţinute în retur au arătat că deţin o formă ireproşabilă.

In tur, CFR a învins pe teren propriu.

Diferenţa dintre aceşti adversari este de două puncte. O victorie a SSMR-ului la mai mult de două goaluri diferenţă, i-ar situa în fruntea plutonului.

In orice caz, nu credem ca severinenii să piardă acest match, rezultatul cel mai posibil fiind un draw.

La Lugoj, după categorica înfrângere suferită din partea Rapidului, Vulturii primesc vizita unei alte formaţii timişorene, C. A. M. T., care ori şi cât s'ar strădui, nu poate obţine nici măcar o decizie de egalitate. In primul rând Vulturii vor răsbuna înfrângerea suferită de curând, apoi gazdele au avantajul terenului.

Un match tare şi dur se va desfăşura între Electrica şi C.F.R. din Timişoara. De la început, favorită este Electrica care şi în retur a obţinut o victorie categorică.

Feroviarii nu pot emite pretenţii, mai ales că au pierdut prin transferare pe doi din cei mai buni jucători ai săi: Ritter şi Guinitan.

Rapid primeşte vizita Crişanei CFR, care ne-a arătat că pe teren străin şi mai ales la Timişoara nu poate câştiga. Victoria obţinută la Lugoj, situează pe Rapid mare favorit.

Un alt match între timişoreni. Chinezul întâlneşte Politechnica. Şansele cele mai mari le are Chinezul, totuşi dacă universitarii vor putea utiliza formaţia completă, sarcina Chinezului nu va fi chiar atât de uşoară.

Ca şi în seria primă, leaderul seriei a doua joacă în deplasare. Metalosport pleacă cu puţine şanse la Petroşani, unde va înfrunta pe imediat apropiatul său adversar, Jiul. Intrucât Metalosport este lipsit de serviciile câtorva jucători concentraţi (cum aflăm din cererea ei de amânare) nu va putea opune decât nemărginita dorinţă de a-şi păstra titlul. Aceste considerente duc la un prognostic nehotărît.

Şi al doilea candidat la titlu, C. F. R. (Simeria) joacă în deplasare, la Lupeni. Minerul este foarte greu de învins în bârlogul lui. Astfel că şi de astădată suntem nevoiţi a da match nul ca prognostic. C. F. R. (Simeria) va lupta din răsputeri spre a-şi păstra şansele la şefie. Căci în caz de match nul la Petroşani, C. F. R. trece în frunte.

La Braşov, disputa dintre A. C. F. R. şi Ind. Sârmei se prezintă de asemeni, foarte echilibrată. Antecedentele A. C. F. R.-ului nu îndreptăţesc pretenţiile ei de victorie. Iar Ind. Sârmei, probabil că, confirmând repuţia de specialist în matchuri nule, se va conforma întocmai.

La Brăila, se va decide soarta campionatului seriei III-a. Juventus va înfrunta pe Franco-Română. Pentru amândouă formaţiile matchul are o deosebită importanţă. Pentru Juventus revenirea în prima Divizie, iar pentru Franco-Română, înlocuirea F. C. Brăilei care va retrograda din Divizia A. In tur învingătoare a întâlnirii a eşit Franco-Română. Deşi roşalbaştrii au dominat. Insă victoria „Sefertiştilor" a fost decisă de autogoalul lui Petrescu. Se va repeta povestea, însă din partea lui Franco-Română, pe bază de reciprocitate? Nu ştim.
nă. Pnetru amândouă formaţiile Română are mari şanse să învingă, mai ales că joacă pe teren propriu. Ultimele rezultate sunt concludente. Juventus a făcut săptămâna aceasta trei antrenamente, jucătorii dovedindu-se în formă. Roş-albaştrii pleacă la Brăila, Sâmbătă seara pentru a fi odihniţi la match.

Credem că matchul se va termina la egalitate.

La Iaşi, At. Tătăraşi are ocazia să ciupească un punct Prahovei, care însă va face toate eforturile pentru a evita retrogradarea. Tot un match nul e indicat.

Deciziile comisiunei districtuale

Comisiunea districtuală a ţinut aseară şedinţă sub preşedinţia d-lui lt.-col. Gh. Breziann.

S'au luat următoarele decizii:

Grupările Mihăescu şi Dreptatea au fost amendate cu câte 200 lei, iar Gruparea Standard cu 100 lei.

Jucătorii Toth Alex. (L. P. N.) şi Dumitrescu Gh. (Şoimii) au fost pedepsciţi cu mustrare.

Contestaţia Grupărei Garajele Mihăescu la jocul cu Standard se va lua în discuţie în şedinţa din 15 Mai.

Deasemeni şi contestaţia Vulturul de Mare la jocul cu Phenix.

Următoarele contestaţii au fost respinse:

Boiangii Pluşului — Dreptatea, Capitala — Fulgerul, Colentina — Fulgerul, Boiangiiii Pluşului—Crişul, Isvorul Nou — Pantelimon, Sănătatea — P. T. T., Cotroceni — Băneasa şi Vergu — Distribuţia.

Jocul Vulturul de Mare — Dacia se omologhează cu 3-0 pentru Vulturul de Mare.

Deasemeni şi jocul Standard — C. F. R. B. T.

Gruparea C. F. R. B. T. se amendează cu lei 200.

DELA COMISIA DISTRICTUALA DE ARBITRI BUCUREŞTI

COMUNICAT

Se face cunoscut domnilor arbitri cari fac deplasarea la Braşov următoarele:

1. Plecarea se va face Sâmbătă, 10 Mai, orele 5.45 dimineaţa cu trenul personal de Braşov.

2. Toţi domnii arbitri cari fac deplasarea sunt rugaţi a fi prezenţi Sâmbătă, 10 Mai, orele 5.15 dimineaţa pe peronul gării de Nord în faţa restaurantului.

3. Domnii arbitri cari fac deplasarea şi anume: Creţu Aurel, Mihail Petrescu, Emil Kroner, Doja Ştefan, Ioachim Marin Ion, Gorcea Mihail, Puiu Dumitrescu, Mitran Constantin, Paul Anastasiu, Vasiliu Ion, Birău Traian, Popescu Constantin, Neguţ Ion, Săraru Constantin, Alecu Radu, Trandafir Dumitru, Drăghici René, Măzăreanu Vasile, Ţepeş Virgiliu şi Drug Vasile, vor avea asupra lor echipamentul de arbitru, carnetul de arbitru şi buletinul de populaţie.

Ultimul termen de înscriere este astăzi Vineri, 9 Mai, la sediul F. R. F. A. din strada Batiştei nr. 6, între orele 10-12 dimineaţa. Inscrierile vor fi primite de d. Puiu Dumitrescu.

Cei ce nu vor depune contribuţia de participare, nu vor putea fi trecuţi în tablou pentru a beneficia de reducere.

Preşedinte, **Ionescu Vlad**

F.C. Naţional mai legitimează un român-macedonean

Gruparea districtuală F. C. Naţional a introdus la F.R.F.H. o cerere pentru aprobarea legitimării jucătorului Gheorghiţă Gh., cetăţean străin, dar de origine român-macedonean.

Cum se ştie, jucătorii de origine română, dar cetăţeni străini, pot fi asimilaţi şi li se dă drept de joc în campionat conform regulamentului. Este cazul jucătorilor Befa, Tache Dumitrescu, Iancu (Mica), etc.

D-nii: E. Pălăngeanu şi Constantin Panaitiu au fost avansaţi la gradul de general

In tablourile apărute în ziarele de eri, referitoare la mişcarea în armată, am avut deosebita satisfacţie de a găsi avansaţi la gradul de general, pe d-nii coloneli adj. Emil Pălăngeanu şi Constantin Panaitiu, doi dintre cei mai proeminenţi protectori şi susţinători ai sporturilor din România.

Deasemenea au fost avansaţi d-nii: Mircea Bârzănescu la gradul de maior şi Alexandru Budişteanu la gradul de căpitan.

Felicitările noastre tuturor. Chiar şi celor cari, fără voia noastră, au fost omişi din aceste rânduri.

CONVOCARI

■ „Şerban-Vodă" convoacă pentru Sâmbătă, 10 Mai, ora 8.30 la capul liniei 45, pe următorii jucători: Firu, Marin, Raicu, Ţinci I, Ţinci II, Bora I, Bora II, Petruş, Andrei, Zamfir, Nicu, Paul, Brânzaru, Viorel şi Dobai.

● A. S. Europa, convoacă pentru Sâmbătă 10 Mai, la ora 2¼ p. m., la sediul său, pe toţi jucătorii în vederea matchului cu „Grand".

● „F. C. GARAJELE MIHAESCU" convoacă pentru Duminică 11 Mai orele 11 dimineaţa la sediul său din str. Cobălcescu 45 următorii jucători. *IN VEDEREA MATCHULUI DE CAMPIONAT CU F. C. NAŢIONAL, CE SE DISPUTA PE ARENA VENUS:*

Stancu, Gargaliu, Oprea, Lambru, Constantinescu Aurel, Gogoaşe, Ivaşcu, Dobre, Lazăr, Avasilichioaei, Ciotâmel, Dionisie şi d. *Valeriu Fotescu, ce este rugat insistent de a fi prezent.*

Prezenţa obligatorie pe orice timp şi la ora exactă.

● P. T. T. convoacă pentru Vineri 10 crt. ora 15,30 jucătorul său Popescu Dumitru şi pe Niculescu-Solidu la antrenamentul ce se va face pe Stadionul P. T. T. Inştiinţăm, pe această cale şi jucătorii primei echipe să fie prezenţi pe teren la ora 15.30.

Absenţele vor fi sancţionate de conducerea ce va fi prezentă pentru formarea echipei.

DELA COMISIUNEA DISTRICTUALA

COMUNICAT

D. Gheorghe Dumitru este obligat să prezinte astăzi 9 crt. până la ora 12 a. m. districtului Bucureşti carnetele de legitimare ale jucătorilor grupărei Băneasa, sau să dea relaţii asupra acestora.

Preşedinte, **Gh. Brezianu**

Programul din Splaiu văzut de cei patru în cauză...

...sau între cântecul „lebedei brăilene" şi optimismul universitarilor

Programul cuplat de pe Splaiu este totuşi interesant, deşi Rapid are un adversar atât de puţin pretenţios ca Brăila, cel puţin aşa îl văd cei patru protagonişti.

Intr'adevăr...

❖

„Nu putem avea, desigur, nicio pretenţie la Bucureşti, spunea unul din conducătorii brăileni. Dar vrem să murim frumos, căci venim pentru ultima oară în Capitală".

Şi s'ar putea ca acest „cântec de lebădă" să fie interesant pentrucă nu trebue să

GICA POPESCU

uităm că F. C. Brăila, acest F. C. Brăila a învins pe Rapid odată cu 1-0.

❖

Rapid?

„Sunt curios să văd cum va primi publicul bucureştean pe Ritter..." spunea Baratky.

La Craiova, Ritter a jucat excepţional deşi a fost pus pe extremă. In matchul cu Brăila va juca inter dreapta.

In orice caz, ceeace este interesant de remarcat, e faptul că feroviarii au o foarte mare încredere în Ritter.

*

Sportul Studenţesc este optimist. Atât de optimist încât nu mai poţi înţelege nimic.

Universitarii au perfectă încredere în şansele lor şi nu se sfiesc s'o spună.

„Noi am jucat întotdeauna bine contra Venusului. Şi i-am periclitat situaţia chiar când avea o echipă mult mai bună decât acum..." spunea d-Titel Ursache.

Orice comentariu este inutil desigur.

*

Spre deosebire de adversarul său de Duminică, Venus e mult mai tăcut. Nicio părere, niciun comentar. Numai o singură aluzie discretă la recentul match din Cupa României. Ceeace este deajuns.

„In ultimul nostru match am câştigat noi..." spunea Iordache.

Şi într'adevăr, nu mai e nevoe de niciun comentar.

Un match atletic între universităţile română şi germană la Bucureşti?

Pe cale particulară, suntem informaţi că F. R. Atletism este serios preocupată de organizarea unei întâlniri atletice între reprezentativa universităţilor româneşti şi o reprezentativă similară germană.

Matchul ar urma să fie programat la sfârşitul lunei lunie la Bucureşti.

Dacă ştirea corespunde realităţii, ea nu poate fi decât un argument în plus că sportul universitar din România îşi găseşte rostul şi importanţa pe care le merită.

Conducătorii cluburilor de canotaj convocaţi astăseară

Conducătorii cluburilor de canotaj din regiunea Bucureşti, sunt convocaţi astăseară la orele 19.30 la pavilionul clubului Metropola—Herăstrău, în vederea alcătuirii comitetului regional sub preşedinţia d-lui cpt. Gaby Mircescu.

Liceul N. Bălcescu, primul finalist interşcolar

Lic. Gh. Lazăr a fost învins cu 13-0

Prima semifinală din campionatul interşcolar s'a jucat eri pe terenul T. C. R., în faţa unei asistenţe impresionante, în majoritate elevi veniţi să-şi susţină echipele.

Prezentând o echipă mai bine sudată ,liceul N. Bălcescu a învins liceul Gh. Lazăr, după un joc disputat, calificându-se în finala pe care o va juca, după toate probabilităţile, cu Şcoala de Horticultură.

LIC. N. BALCESCU—LIC. GH. LAZAR 13—0 (8—0)

D-lui Mihail Vardala, care a condus bine, i s'au aliniat următoarele formaţii :

LIC. N. BALCESCU : Robu, Marinescu Petre Gh., Adaus, Ivan, Dumitru N. Blănaru, Ionescu, Dinuţ, Corvătescu, Gheondea II şi III, Nancy, Gh. Andrei, Nichifor.

LIC. GH. LAZAR : Epuran Gh. Roşianu, Ganea, Şerban Georgescu, Dan Georgescu, Neculce, Buşac, Petre Ionescu, Russo, Iliescu, Bănciulescu V., Drăghici Frăţilă T.

Dela început se prevede învingătorul în echipa lic N. Bălcescu, care are mai multă coeziune şi superioritate la grămadă.

Liceul Gh. Lazăr, se apără cu succes în faţa atacurilor adverse în care se remarcă Epuran, S. Georgescu şi Guţu.

N. Bălcescu domină insistent, dar nu poate marca decât pe la jumătatea reprizei, când Nancy transformă frumos o lovitură liberă : 3—0.

Liceul Gh. Lazăr are o scurtă revenire ca apoi să cedeze liceului N. Bălcescu, unde înaintarea combină frumos, cu pase la mână cu linia de trei sferturi, în urma căreia Nichifor marchează, iar Nancy transformă : 8—0 pentru lic. N. Bălcescu.

După pauză, lic. Gh. Lazăr ia ofensiva, însă nu poate marca din cauza jucătorilor prea individuali, în special, Frăţilă.

Lic. N. Bălcescu îşi începe iarăşi domniarea, pe care o menţine până la sfârşit, prin joc deschis şi mai marchează prin Ghiondea II, transformarea fiind opera aceluiaş Nancy : 13—0 pentru Lic. N. Bălcescu, scor care nu se schimbă până la sfârşit.

Dela lic. N. Bălcescu s'a remarcat întreaga echipă prin joc de asociaţie şi elan ,iar dintre jucători menţionăm pe : Marinescu, Corvătescu, Nancy, Gh. Andrei şi fraţii Gheondea.

Dela lic. Gh. Lazăr remarcăm apărarea dârză iar dintre jucători pe Epuran, Guţu, S. Georgescu, Buşac şi Bănciulescu.

Fyb

Azi începe la Florenţa matchul de tennis feminin germano-italian

După întâlnirea recent consumată dintre echipele de domni ale Italiei şi Germaniei la Milano, azi la Florenţa va începe un alt match de tennis germano-italian, de astădată între echipele feminine ale celor două naţiuni prietene.

Ineditul matchului îl furnizează faptul că fosta campioană germană Anneliese Ullstein va juca împotriva Germaniei, întrucât ea a devenit italiancă prin căsătorie.

Matchul se joacă după formula „Cupei Davis", cele două echipe prezentând următoarele efective:

Italia : *Anneliese Bossi, V. Tonolli, V. San Donnino.*

Germania : *M. Kaeppel, G. Rosenthal, U. Rosenow. (RDV).*

Matchul pentru titlul Lucian Popescu-E. Weiss se va disputa dar la 30 Mai

Organizatorul german şi managerul român au căzut de acord

Lucian Popescu va boxa cu Sandu Ion la 25 Mai

Eri după amiază manajerul lui Lucian Popescu, a primit o misivă din partea promotorului vienez, Engelmann, prin care acesta cade de acord ca matchul Lucian Popescu-Ernst Weiss, pentru titlul european pe care cel dintâi îl deţine, să fie amânat pentru ziua de 30 Mai.

Deci, la data de mai sus, campionul Europei la categoria pană, va trebui să-şi apere titlul în faţa adversarului german, iar învingătorul va lupta apoi, tot spre a-şi apăra titlul, cu italianul Bondavalli.

Fundaşul Appel a jucat de 100 ori în echipa Berlinului

Cu prilejul matchului dintre reprezentativele Berlinului şi Bratislavei, recent disputat la Bratislava şi care s'a terminat cu rezultatul 0 : 0, fundaşul Appel dela Berliner SV (N. R. cunoscut şi la Bucureşti din matchul Germania—România) a îmbrăcat pentru a 100-oară tricoul echipei Berlinului. (RDV).

Poşta Redacţiei

● Domnii corespondenţi sunt invitaţi să ne comunice rezultatele sportive de Duminică, începând dela orele 19,30.

Ni se vor transmite rezultatele tuturor întâlnirilor de football : divizia A, divizia B, districtuale, amicale şi a celorlalte sporturi.

● Colaboratorii noştri districtuali sunt convocaţi astă seară între orele 18—19 la redacţie.

NUMARUL NOSTRU DE MÂINE va apare in 8 pag.

Cu trei săptămâni înainte de matchul cu România, footballul german îşi desemnează câştigătorii seriilor din cadrul campionatului

Matchurile care se vor juca Duminică în cadrul campionatului german vor avea caracter decisiv pentru desemnarea câştigătorilor seriilor.

Programul este următorul :

Seria I A : VR Gleiwitz—Preussen Danzig.

Seria I B : NSTg Praga—Dresdner SC.

Seria II A : VfB Königsberg—1 SV Jena.

Seria II B : Borusia Fulda—Schalke 04.

Seria III : VfL 99 Köln—FC 93 Mülhausen ; TuS Helene Alpenessen— Kickers Offenbach.

Seria IV : Rapid Viena—Stuttgarte Kickers ; TSV 1860 München —VfL Neckerau.

In seria I A echipei din Gleiwitz este deajuns un match nul să devină câştigătoarea seriei.

In seria I B, Dresdner SC este câştigător depe acuma, ca şi Hamburger SV în seria II A şi Schalke 04 în seria II B. In seria III echipei VfL Köln îi ajunge un match nul, ca să nu mai poată fi ajunsă de celelalte competitoare, iar în seria IV Rapid—Viena şi TSV 1860 Muenchen au ambele câte 5 puncte şi încă câte două matchuri de jucat. Ele joacă Duminică împotriva echipelor Stuttgarter Kickers şi VfL Neckerau.

CINE VOR FI SEMIFINALISTE ?

Cele patru echipe semifinaliste vor fi desemnate la 18 Mai când se vor întâlni : câştigătorul seriei I A cu Dresdner SC, Hamburger SV cu Schalke 04 (la Dortmund).

Seria III : TuS Helene Altenessen — VfL 99 Köln ; Kickers Offenbach — FC 93 Mülhausen.

Seria IV : VfL. Neckerau — Stuttgarter Kickers ; Rapid — TSV 1860 Muenchen. (RDV).

Unirea Tricolor pleacă mâine dimineaţă la Reşiţa

Dintre toate echipele care joacă în etapa divizionară A de Duminică, Unirea Tricolor este aceia care are sarcina cea mai ingrată. Trebue să-şi apere locul şi asta jucând în deplasare, la Reşiţa.

Expediţia oboreană pleacă spre Reşiţa mâine dimineaţă cu simplonul dela ora 9 şi va deplasa echipa obicinuită, în care este probabil să joace Marinescu în locul lui Iliescu.

Duminică se reia activitatea sub egida nouei federaţii

Duminică 11 Mai se reia activitatea ciclistă, sub patronajul nouei federaţii, instalată aseară.

Prilejul acesta este datorat grupării „C. F. R." care, sub noua ei conducere, e pornită să facă isprăvi mari în anul acesta.

Alergarea „C. F. R."-ului se desfăşoară pe distanţa Bucureşti-Găeşti şi înapoi. Organizatorii notează în regulamentul probei, că întrecerea măsoară 120 km.

Ne permitem să atragem atenţia că, după câte ne amintim la Găeşti este km. 73 (dacă nu chiar 75). Cum plecarea se va da dela km. 0, înseamnă că întrecerea are, dus şi întors, mai mult de 120. O verificare a kilometrajului se impune deci.

Inscrierile se primesc la sediul grupării organizatoare şi în str. D. nr. 34, cartierul C.F.R. Steaua, până astă-seară la ora 8. Taxa de înscriere e de 10 lei.

Concursul se dispută sub formă de handicap, plecările dându-se astfel:

Ora 8, cat. începăt. şi III.

Ora 8.5', cat. I şi II.

Adunarea concurenţilor la ora 7 la linia ferată Constanţa pe şos. Chitila.

Editura Societăţii Anonime „UNIVERSUL", Bucureşti, Strada Brezoianu No. 23—25, România

BIBLIOTECA „ASOCIAȚIUNII" SIBIIU

2 LEI

Taxa poștală plătită în numerar conform aprobării dir. generale p. t. t. nr. 24.464/939

UNIVERSUL SPORT

8 PAGINI

94-1941

Redacția și Administrația: Palatul „UNIVERSUL" str. Brezoianu 23—25. Telefon Centrala 3.30.10; Redacția 5.72.81. Redactor responsabil EUGEN DUMITRESCU

Proprietar: „Universul", S. A. Adm.-delegat: STELIAN POPESCU Inscris sub No. 167, Trib. Ilfov

Nr. 94 — Anul IV ● BUCUREȘTI. — Duminică 11 Mai 1941

ABONAMENTE: Pentru grupări sportive 1000 lei anual

1 an LEI 500
6 luni LEI 270
3 luni LEI 150

10 Mai

Zi a împlinirilor românești, punte peste întemeieri domnești, Zece Maiul anului acesta, adaugă peste întreita sa însemnătate, încă una care acum ne îmbărbătează pentru vremurile cari neapărat vor veni.

Cadența parăzilor de altă dată a rămas aceiași, sufletul țării din nou se înfioară amintindu-și de Primul Zece Mai.

Acum, în locul parăzilor de altădată, întreg Neamul se încolonează iar cei cari n'au azi Zece Maiul lor, gândesc neapărat la el. Orizonturile deschise de sărbătoarea Intemeierii Independenței și Regatului sunt largi și stindardele ridicate în azur își îndreaptă faldurile.

Suntem azi ca și eri. Iar mâine, un alt Zece Mai va cadența într'o altă dimineață biruința Neamului, biruința veșnică a Lui.

Stagiunea de canotaj se inaugurează printr'un cross nautic, la 25 Mai

Dor de Ducă, în dorința de a populariza sportul pe apă, organizează pentru ziua de 25 Mai în Capitală, primul concurs de canotaj și totodată primul cross nautic din România pe o distanță de cca 10 km

Plecarea se va da din fața sediului Dor de Ducă, lacul Băneasa, lacul Herăstrău, lacul Floreasca și retur, cu sosirea la debarcaderul U. C. B.

In locul actualei Divizii naționale B, o „competiție pe orașe cuplate"!

Serii de onoare, în afara campionatelor districtuale, cu 8-12 echipe din orașe cuplate: Timișoara-Arad, București-Ploești Sibiu-Brașov, Brăila-Galați, etc.

Sau, o Divizie B cu serie unică

Mai puțin decât în alți ani, anul acesta a început să fie agitată din nou problema formulei divizionare. Și se pare că de data aceasta chestiunea nu-i ridicată — ca de obiceiu — de grupările care ar fi atinse, dacă formula nu ar fi schimbată.

De data aceasta am constatat că însăși oficialitatea își pune această chestiune.

Dar nu pentru Divizia Națională A, care trebue să-și mențină formula cu 12 echipe, ca fiind cea mai potrivită footballului nostru.

Este o problemă însă, Divizia Națională B, care nu a satisfăcut sub nici una din formele încercate până acum. Oricare a fost formula, competițiunea nu a putut fi ferită de deficite și nici nu s'a ajuns la cea mai bună soluție. Astfel că oficialii discută acum posibilitatea refacerii Diviziei Naționale B pe baze serioase și solide și cu participanți care să satisfacă anumite condițiuni.

Noi am scris de aceasta într'unul din numerele noastre trecute, arătând că la federație există o preocupare în acest sens. Acum precizăm că această chestiune va constitui unul din subiectele de discuții ale comitetului federal.

❖

Dar sunt indicii că și alții, afară de oficiali, se ocupă de această problemă. De pildă, conducătorii de districte și de grupări, care acordă o importanță tot atât de mare diviziei secunde.

Și am avut ocazia să discutăm cu acești sportivi în această privință și să aflăm puncte de vederi și propuneri, unele mai interesante decât altele.

❖

Am reținut în mod special, una din aceste propuneri, mai bine zis, sugestii, pentru că ni s'a părut ca fiind cea mai interesantă și cu mai mulți sorți de a fi adoptată. Ea ar putea fi una din puținele soluții bune pentru problema care preocupă oficialitatea.

In linii generale, iată această propunere:

Divizia Națională B să fie desființată și înlocuită cu o competiție cu caracter regional.

Și anume, o competiție în-

(Continuare în pag. 3-a)

Fază din matchul Elveția-Germania, disputat la Berlin: Ballabio, portarul elvețian, boxează balonul supraveghiat de Minelli (stânga) și un atacant german

Pe Splaiu va fi mâine o adevărată paradă a selecționabililor...

Lotul național a fost alcătuit dar e ținut „secret" Se știe însă că majoritatea jucătorilor sunt bucureșteni

Steinbach e managerul echipei naționale

Așa dar, matchurile de campionat sunt declarate matchuri de selecție. Și la București este una din „cheile" problemei pentrucă în programul cuplat de pe Splaiu evoluiază atâția jucători susceptibili de a fi selecționați în formația României de la 1 Iunie.

Cele două întâlniri sunt mai interesante prin prisma selecției, dar aceasta nu înseamnă că lupta în sine și pentru obiectivul imediat al victoriei în campionat nu reprezintă nimic.

Dacă lucrul acesta ar putea fi valabil în cazul matchului Rapid-Brăila nu poate fi și pentru acela dintre Venus și Sportul Studențesc, care rămâne unul din cele mai pasionante ale campionatului național.

Oricum însă, caracterul acesta de selecție este esențial.

EXISTA UN LOT NAȚIONAL „SECRET"

Matchurile acestea sunt cu atât mai interesante cu cât federația de football a și alcătuit un lot național, pe care îl va verifica mâine.

In acest lot „secret" majoritatea jucătorilor sunt din capitală și evident Rapid,

(Continuare în pag. 3-a)

PUTEREA OBISNUINȚEI

Fostul portar de foot-ball a devenit actor!

UNIVERSUL

football football football football football football football

La orele 16.30 pe Unirea

Olympia înfruntă astăzi asaltul lui D. V. A. pentru evitarea retrogradării

Revelația ultimei etape de divizia B DVA, joacă astăzi în Capitală cu Olimpia.

Întâlnirea are loc pe terenul Unirea la ora 16.30.

Va fi o partidă disputată până în ultimul moment, ambele formații fiind în zona periculoasă a lanternei roșii, mai mult DVA.

Înverșunarea cu care gălățenii și-au apărat buturile în fața Juventusului, trebue să dea de gândit Olympiei, care după cum se știe au fost siliți să accepte un match nul în compania Prahovei și erau pe pragul înfrângerii.

Desigur, prin faptul că joacă pe teren propriu, alb-negrii sunt favoriții întâlnirii In plus prin achizițiile făcute recent dela Socec Lafayette, Olympia și-a întărit considerabil formația.

In tur bucureștenii au reușit să învingă DVA la Galați, într'un timp când formația oaspe trecea printr'o accentuată criză de formă și... formație. Acum lucrurile s'au schimbat puțin. In orice caz, credem că de data aceasta bucureștenii nu vor mai juca îndolent, câștigând matchul. Arbitrează d. Omote-Giurgiu.

CLASAMENTUL

Juventus	11	9	1	1	68:15	19
Fr. Română	11	8	1	2	32:12	17
A. S. Constanța	11	5	3	3	23:33	13
Turda	11	6	0	5	33:32	12
Olympia	11	3	3	5	22:30	9
Prahova	11	3	1	7	21:36	7
D. V. A.	11	2	3	6	16:34	7
At. Tătărași	11	2	0	9	18:41	4

In deschidere se desfășoară întâlnirea amicală Coltea-SET.

Savu și Andrei Rădulescu au fost legitimați pentru Venus

Doui din talentații jucători ai Luceafărului, Savu și Andrei Rădulescu au fost legitimați de Venus.

Pentru un moment nu vor fi utilizați în prima formație, însă sunt ținuți ca rezerve.

Cei doi leaderi bucureșteni, Unirea Tricolor și Juventus pleacă astăzi la Reșița și Brăila

Dintre echipele divizionare bucureștene, numai două joacă mâine în deplasare și amândouă susțin matchuri decisive: Unirea Tricolor și Juventus, cei doi leaderi, primul în divizia A, secundul în seria III-a a Diviziei B.

Unirea Tricolor, care joacă cu U.D.R. la Reșița, părăsește Capitala, azi, cu simplonul dela ora 9 dimineața.

Juventus joacă la Brăila cu Franco-Româna și pleacă tot astăzi, dar după amiază.

Campionatul districtului Iași, în plină desfășurare

Mâine se va forma echipa de juniori care va participa în „Cupa Unirea"

Iași, 9 Mai. — Odată cu venirea d-lui Tony Irimescu în fruntea districtului local, sportul ieșan își va lua amploarea de altă dată.

Imediat după preluarea președinției districtului Iași, atât d. Irimescu, cât și colaboratorii săi, au avut prima grijă de începerea campionatului districtual. Cu toate că trebuia să înceapă încă toamna trecută, din diferite motive nu s'a disputat, așa că acum urmează să se joace tur și retur.

In prima ședință a comisiunii districtuale, d-nul Tony Irimescu a declarat: „Atât timp cât voi fi președinte al acestui district, mă desbrac de haina clubului și voi face, tot ce este posibil omenește, spre a ridica clasa footballului ieșean. Voi lupta din toate puterile ca Iașul să nu rămână fără un reprezentant în Divizia Națională B și va intra echipa care va fi cea mai bună. Rog atât pe colaboratorii mei, cât și pe reprezentanții tuturor grupărilor, să-mi dea tot concursul în opera de reclădire a Iașului pe tărâm sportiv".

Iată grupările care și-au anunțat participarea în campionatul districtual:

Cat. I

S. A. I. (c. f. r.).
C. F. R. (Aquila).
Vulturii.
Unirea C. F. R. (Pașcani

Juniori

At. Tătărași.
S. A. I. (c. f. r.).
C. F. A. (Aquila).
Vulturii.

*

Primul match s'a și disputat, între juniorii grupărilor At. Tătărași și S. A. I. (c. f. r.). „Ceferiștii" au învins Ateneul cu 6-0.

*

Duminică s'au disputat două matchuri în cadrul campionatului districtual între C. F. R. (juniori) și Vulturii (jun.) și S. A. I. și C. F. R.

❖

Jocul dintre C. F. R. (Aquila) jun. și Vulturii jun., terminat cu 4—1 (3—0) în favoarea primilor, a fost spectaculos și presărat cu faze frumoase.

S'au remarcat de la învingători: Balaban, Langa, Rusu. Bârzan și Burcovschi, iar dela învinși fundașul dreapta și portarul.

❖

In cealaltă întâlnire S. A. I. (c. f. r.) a dispus de C. F. R. (Aquila) cu 6—1 (1—1). Jocul a fost o surpriză plăcută prin felul de comportare al adversarilor și de multe ori am avut impresia că este un match de divizie și nici de cum districtual.

S'au evidențiat dela S. A. I. în deosebi Nastea, care a fost factorul determinant al victoriei, Labău și Cazacu. Dela învinși au plăcut: Dumitrașcu, Gheorghiță, Pop, Voicu și Bulmeza.

*

Pentru astăzi, 10 Mai, au fost programate următoarele matchuri:

At. Tătărași (jun.) — C. F. R. (jun.) și S. A. I. (c. f. r.) — Vulturii.

*

Mâine, în deschidere la partida divizionară Prahova (Ploești) — At. Tătărași, vor juca două selecționate de juniori, în vederea alcătuirii echipei care va reprezenta Iașul în competiția „Cupa Unirea". Iată și lotul celor selecționați:

S. A. I. (c. f. r.): Grigorescu, Fălticeanu, Talpalaru, Iercu, Teni, Labău, Moldoveanu și Gheorghiu.

At. Tătărași: Dumea II, Botez, Vodă și Liteanu.

C. F. R. (Aquila): Langa, Balaban, Colibaba, Bârzan, Șerban, Lăzărescu, Burcovschi, Vasiliu și Ghinescu.

Vulturii: Scutaru II, A. Gheorghiu și Scutaru I.

De asemenea vor fi urmăriți juniorii la matchul de astăzi, când se vor alcătui și cele două selecționate.

Dăm mai jos clasamentul districtului Iași.

Cat. I

S. A. I. (c. f. r.)	1	1	0	0	6	2
Vulturii	0	0	0	0	0	0
Unirea C. F. R.	0	0	0	0	0	0
C. F. R. (Aquila)	1	0	0	1	1	6

Juniori

S. A. I. (c. f. r.)	1	1	0	0	6	2
C. F. R. (Aquila)	1	1	0	0	4	1
Vulturii	1	0	0	1	1	4
A. Tătărași	1	0	0	1	1	6

●

Echipa Unirea C. F. R. din Pașcani și-a anunțat participarea în actualul campionat și va fi programată pentru Duminică 18 Mai, când va juca în localitate.

CONVOCARI

● A. S. DISTRIBUȚIA convoacă azi Sâmbătă, 10 Mai, la orele 15, pe terenul Biruința, toți jucătorii echipei I-a, pentru jocul cu Selecționata Armatei Germane.

A. S. Distribuția convoacă Duminică, 11 Mai pe terenul S. T. B., la orele 8,15, toți jucătorii pentru jocul cu Olimpia.

Mașina va pleca la orele 7.30, din str. Căiuți 25 și va merge pe str. Filantropia, Piața Victoriei. șos. Ștefan cel Mare, S. T. B.

■ **F. C. Juventus**, convoacă pe juniorul Grigore Virgil, pentru azi la ora 15,30 pe terenul Biruința (Dămăroaia) în vederea deplasării la Brăila.

■ „Pebe", în vederea jocului oficial cu Imprimeria Capitalei, convoacă pentru Duminică. 11 Maiu a.c., ora 14 precis, la sediul grupării, următorii jucători:

Ungurescu Ilie, Dumitrescu Al., Toma Dumitru, Ionescu Gilică, Sotirescu, Petrescu Jean, Trandafir C-tin, Gheorghe C-tin, Orescovici, Schindler, Iordăchel scu, Teodorescu Alex., Săndulescu și Ion Vasile.

Toți jucătorii mai sus citați sunt obligați a fi prezenți la orele indicate în prezenta convocare.

● GRUPAREA „Turda" convoacă Duminică, ora 10 a. m., pe terenul Turda pe următorii jucători: Zamfir, Stanciu, Lăzărescu, Simionescu, Colea, M. Dumitrescu, Actis, Nichita, Baroc, Blajean, Puia, Stancu, Dudu, Sony, Popescu Gh., Beldiman și Gică Vasile.

Toți își vor aduce întreg echipamentul ce au asupra lor, în special juniorii convocați.

● „GENERALA" convoacă pentru Duminică 11 Mai a. c. pe jucătorii săi, în vederea matchului cu Colentina, ce se va juca pe terenul Colentina, la ora 17.30 p. m.

Jucătorii cori doresc să plece împreună, vor pleca din piața Belu, la ora 15.30 precis, prezența va fi pe ori ce fel de vreme.

Astăzi la 10 pe ACSA

Carmen își verifică forțele în vederea întâlnirei dela 18 Mai... ...jucând cu Vergu

A doua întâlnire pentru desemnarea campionului Bucureștilor la seniori cat. I, se desfășoară azi pe terenul ACSA la ora 10.

De data aceasta Carmen intră în arenă jucând cu învinsul întâlnirei precedente, Vergu. Scorul cu care Vergu a fost învins nu mai lasă nicio îndoială asupra slabelor sanse cu care leaderul seriei II-a, luptă astăzi.

După performanțele obținute în campionat și în matchuri amicale de Carmen, această formație este favorita întâlnirii de astăzi.

Dacă Vergu va putea alinia formația completă, atunci rezistența de care se va lovi adversarul său va fi mai dârză.

In orice caz, partida de mâine ne va forma o idee despre șansele de a cuceri campionatul a adversarilor dela 18 Mai.

Arbitrează d. Cristea M. ajutat de d-nii Ștefan Ion și Burmaz E.

CLASAMENTUL

Distribuția	1	1	0	0	5:1	2
Carmen	—	—	—	—	—	—
Vergu	1	0	0	1	1:5	0

A. S. Distribuția joacă astăzi cu Aviația Germană

Nefiind programată în joc oficial, A. S. Distribuția, joacă astăzi la ora 15 pe terenul Biruința cu Aviația germană.

Petroliștilor le servește acest match pentru verificarea formei înaintea matchului decisiv cu Carmen.

Dat fiind că Distribuția are o echipă omogenă, matchul se anunță atractios.

SPECTACOLE SĂPTĂMÂNALE

Cinematografe

ARO: Pour le Mérite și jurnal-nou.
SCALA: Dama de oică
CAPITOL: Tinerețea și suferințelui Tom Edison și jurnal U.F.A.
TRIANON: 7 ani de ghinion.
SELECT: Suzana și Jurnal nou.
REGAL: Femei în lanțuri, Jurnal Nou U.F.A. și O.N.C.
FEMINA: Iubirea lor.
A R P A Bufalo Bill salvează Pieile Roșii, seria I-a și Jurnal.
PALAS BULEVARD: Răscoala munților și Mezalianța.
ROXY: Opereta.
ELISEE: Raza morții (Sbucium) și Comp Gândăcel
OMNIA: Nordt west passage și Jurnal U. F. A.
FORUM: Șarja morții și Paradisul burlacilor
DICHIU (Str. Romană 89): Furtuna; Traficanții din Rio și Jurnal
DACIA: Manon Lescaut și Diavolul Focului.
DIANA: Spaima Indienilor, Vestul sălbatec și Trupa Jan Tomas
ALCAZAR (Calea Rahovei nr. 91): Richard al III-lea și Trei fetițe dulci
AIDA (Calea Rahovei 151): Tragedia imperială și Ducele de Vest Pointe.
AMERICAN: Kora Terri; Patrula Albă și Jurnal O. N. C.
BITOLIA: Cântecul Deșertului și vacanța.
BIRUINȚA (Bulev. Elisabeta 2): Adio d-le Chips și Sultanul din Rungay.
BARCELONA: Cocoșatul dela Notre Dame. Jurnal comedie și ansamblu de reviste Columbeanu
CARMEN: Miezul Nopții și 4 Cavaleri.
COTROCENI (Șos. Cotroceni 9): Destry și Paradisul vagabonzilor.
CRANGAȘI: „Paradisul Pierdut", „Frumoasă-i tinerețea"
EDISON: O noapte de pomină; Cine a ucis pe Gale Preston și Trupa de reviste N. Burmaz.
FLORIDA (Bulev. Ferdinand 118): Dela Mayerling la Serajevo și Răscruce de vânturi
FRANKLIN (Ateneul Român): S'au cunoscu și s'au iubit și Andy Hardy Cow-Boy.
GLORIA: Casa din Malta (Ediție nouă) și Maiseé, trebue să mă iubești.
IZBANDA (Calea Văcărești 21): Sânge de mexicană, complectare și jurnal
ILEANA (Str. Avrig 1): Patima și North-West Passage.
LIZEANU: Agentul G. intră în acțiune și Patru bărbați și un jurământ.
LIA (Griviței 196): Căpitanul Mollenard și Copii în luptă cu viața
LUCIFER (calea Dudești 97): Iadul îngerilor și Totul pentru dragoste.
MARNA (Griviței 80): Fugarii; Corabia fermecată; Jurnal și Trupa de Reviste Titi Mihăilescu.
MARCONI: Prințesa Tarakanova; Concert de pisici; Jurnal Românesc și Trupă de reviste M. Nedeianu și M. Bejan.
MEXIC: Union Pacific. Tarzan în exil și trupa de reviste Georgescu-Iași.
MODEL: Delir și O familie trăsnită.
MILANO: Furtuna și Dragoste cu năbădăi.
MIORIȚA: Rio și Dansez pentru tine.
NERO (Calea Șerban Vodă 94): Misiunea Secretă și Vin Ploile.
NONI: La răscruce de vânturi, Jurnal și complectare.
NISSA (Intrarea Zalomit 6, Cișmigiu): Neapole sub Sărutul Focului și Cuceritorii Aerului.
OMNIA (Bulev. Schitu Măgureanu nr. 4): Copii în luptă cu viața; S. O. S. Tanger; Jurnal românesc și Trupă de reviste.
ODEON (Str. 11 Iunie nr. 75): Victoria din Vest și Casa de corecție.
PELEȘ: Bătălia Aurului și Totul pentru dragoste.
PACHE: Vacanța.
PARIS (Calea Rahovei 118): Răscoala Munților și Sally, Irene și Mary
RIO: Victor Mc. Lagien și Dansez pentru tine
REX (Dudești 22): Fugarii; Umbra Trecutului și Jurnal O. N. C.
SPLENDID: Strada 42; Victoria din West și Jurnal O. N. C.
TOMIS: Richard al III-lea și Jurnal O. N. C.
TRIUMF: Secretul celor 13 mascați (operă complectă).
TEATRUL Cinema Cultural Regele Mihai I Buc. Nou: Bătălia aurului și Pentru d-voastră doamnă.
UNIC: Clubul tinereții și Manechinul.
UNIREA (Filantropiei 143): Tragedia Imperială și Strengarul.
VOLTA-BUZEȘTI: „Bismark"; Jurnal Ufa și Revista „Gândăcel".
VERGU (Șos. Mihai Bravu 221): Iadul Ingerilor; Invitație la Dans și Trupa de Reviste Nae Simionescu.
VENUS: Amenințări și Ingeri cu fețe murdare.
VOLGA (Dorobanți nr. 1): Rio și Zanzibar.

RAION NOU CU:

ARTICOLE DE SPORT

ASORTIMENT VARIAT – PREȚURI EXCEPȚIONALE

POPP & BUNESCU S. A. R.

STR. BĂRĂȚIEI 2
Piața SF. GHEORGHE
ETAJUL III

2300

Football

Lotul național a fost alcătuit

(Urmare din pag. I-a)

Venus și Sportul Studențesc sunt reprezentate copios.

Intr'adevăr, este util să trecem în revistă pe cei care ar putea eventual să fie selecționați în echipa națională.

Rapid îi are în primul rând pe Bogdan și pe Vintilă.

Dar mai sunt și alți „posibili". Rășinaru ar putea rezolva problema atât de dificilă a mijlocașului centru, iar Lengheriu s'ar putea impune în ultimul moment.

Să nu uităm însă că există o eventualitate, în care jocul lui Baratky sau Ritter ar putea fi de cea mai mare importanță.

Situația este identică și pentru Venus căci în formația, pe care o aliniază „negrii" sunt mulți aceia, care ar putea apăra culorile României contra Germaniei.

Este indiscutabil o mare nefericire că nu joacă Ploeșteanu, dar reintră în schimb Feraru și Humis și lucrul poate avea importanța lui certă.

Ceilalți ? Budan, Sfera, Negrescu, Lupaș și chiar Petea sunt nume, care intră în discuție și toți vor fi urmăriți cu cea mai mare atenție. Ei au de susținut un match greu și comportarea lor poate fi luată drept criteriu în aprecierea valorii lor de moment.

Poate că la început Sportul Studențesc nu prezintă nicio importanță. Pentrucă nu-i are decât pe Gică Popescu și pe Constantinescu-Grecu.

Numai doi oameni și totuși. Să ne gândim numai la faptul că forma lui Gică Popescu poate rezolva cea mai mare problemă a echipei naționale : titularul postului de centru atacant.

STEINBACH MANAGER AL ECHIPEI NAȚIONALE

In comitetul federal, ținut sub presidenția d-lui dr. Puiu Stroescu, manager al echipei naționale pentru matchul cu Germania a fost numit Petre Steinbach.

El se va prezenta astăzi la A. N. E. F. și va alcătui împreună cu d. Vasile Pop programul de pregătire a echipei.

Până după etapa de campionat de la 25 Iunie, programul va privi numai pe bucureșteni. După 25 Iunie vor fi aduși în capitală și jucătorii provinciali.

Suspendări dictate de comitetul grupării A. S. Constanța

Constanța, 9. (Prin telefon). — In adunarea comitetului grupării A. S. Constanța s'au luat următoarele hotărîri :

1) Jucătorul Jane Filip a fost suspendat pe timp de 30 zile pentru atitudine nesportivă și sabotarea intereselor grupării.

2) Accesul pe stadionul Victoria a d-lui Marinescu D-tru, președintele grupărei Concordia, a fost interzis pe viață, pentru sabotarea intereselor sportive.

Poșta Redacției

• Domnii corespondenți sunt invitați să ne comunice rezultatele sportive de Duminică, începând dela 19,30.

Ni se vor transmite rezultatele tuturor întâlnirilor de football: divizia A, divizia B, districtuale, amicale și ale celorlalte sporturi.

Mâine zi decisivă

pentru leaderii Diviziei Naționale A și B și lupta pentru evitarea retrogradării

Jocuri importante la Reșița, București, Ploești, Petroșani și Brăila

Duminică 11 Mai este zi decisivă în adevăratul înțeles al cuvântului. Și aceasta nu numai pentru Divizia Națională A ci și pentru cele trei serii ale Diviziei Naționale B. Căci Duminică se dispută matchuri de rezultatele cărora depinde soarta celor patru campioni. Astfel că Duminică seară situația va fi lămurită în ambele Divizii. Unirea Tricolor, Venus, C.F.R. (Turnu Severin). Jiul și Juventus joacă — fiecare — o carte mare, riscând totul pentru a câștiga sau a pierde totul.

Dar să arătăm momentele decisive ale zilei.

In Divizia Națională A, desigur că matchul decisiv este U.D.R.-Unirea Tricolor, care se dispută la Reșița.

Decisiv este însă numai pentru Unirea Tricolor, căci oborenii sunt aceia care trebue să-și apere o poziție. Pentru a nu pierde campionatul, Unirea Tricolor trebue să câștige sau cel puțin să termine la egalitate. Astfel, șansele de a mai cuceri titlul național se reduc simțitor.

Și de o eventuală înfrângere la Reșița a oborenilor va profita Venus și, mai puțin, Rapid.

Dar Venus susține și el o partidă, care nu-i mai puțin decisivă, cu Sportul Studențesc, echipa care a reușit în totdeauna să pună piedici ascensiunii negrilor. Iar astăzi, când universitarii au neapărat nevoie de două puncte pentru a fi definitiv la adăpost de orice neplăcere, sarcina Venusului apare și mai grea.

Nu-i exclus însă, ca atât partida dela Reșița, cât și aceea dela București să facă jocul Rapidului...

Tot în Divizia A Duminică se dispută un match tot atât de decisiv ca și cele de mai sus, dacă nu și mai decisiv. Este vorba de întâlnirea dela Ploești dintre F. C. Ploești și F. C. Craiova, ciocnire al cărei rezultat va însemna scoaterea din luptă a uneia din echipe. Firește, este vorba de lupta pentru evitarea retrogradării. Și, faptul că joacă pe teren propriu dă mai multe șanse ploeștenilor.

Deasemenea, decisivă este și partida Gloria-Universitatea dela Arad, partidă care face parte tot din ciclul întâlnirilor cu scopul de a evita retrogradarea.

In Divizia Națională B, toate seriile au câte un match decisiv.

In seria I-a se întâlnește leaderul C.F.R. (Tr.-Severin) și S.S.M.R., dar la Reșița, ceeace micșorează șansele leaderului. Pentru care, și un draw ar însemna salvare.

In seria II-a, Jiul întâlnește pe teren propriu pe Metalosport. O răfuială pe care Jiul o va tranșa cu pricepere.

In sfârșit, în seria III-a, Juventus — leaderul — se deplasează la Brăila pentru a primi replica lui Fr. Română, cel mai serios candidat. Cu un eșec, Juventus pierde șansele de a promova în Divizia A; cu un match nul sau o victorie, bucureștenii se pot considera de pe acum ca viitori competitori ai primei divizii.

Așa dar, Duminică este o zi decisivă, menită să hotărească soarta celor patru campioni și să clarifice lucrurile în zona echipelor care luptă „contra retrogradării".

In locul actualei Divizii Naționale B

(Urmare din pag. I-a)

tre orașe cuplate, dar intercluburi.

Să ne explicăm:

Pornind dela principiul că deplasările lungi trebuesc evitate, să se alcătuiască perechi de orașe, între care distanța este mică, și să formeze serii de câte 6-8-10-12 grupări din cele două orașe care să dispute un campionat aparte de cel districtual.

In felul acesta s'ar putea ajunge la „serii de onoare" în împerechieri de orașe ca acestea: Timișoara - Arad, Reșița-Lugoj, Craiova-T. Severin, București-Ploești, Sibiu-Brașov, Brăila-Galați, etc.

Fiecare oraș ar da câte 3-4-5-6 echipe și s'ar ajunge la serii de 6-8-10-12 echipe.

Formula aceasta poate merge mai departe, adică la un turneu final, sistem eliminatoriu, la care să participe campionii „orașelor cuplate".

Aceasta este sugestia și vom recunoaște că nu-i lipsită de interes. In orice caz poate suscita mai mult interes decât actuala Divizie Națională B.

Dar ar avea șanse minime în fața unei Divizii B cu o singură serie de 12 echipe, care să nu cuprindă decât foarte-foarte puține orașe cu reprezentanți din Divizia Națională A. Este, credem, formula cea mai nimerită pentru divizia secundă, bine înțeles, cu echipe selecționate după anumite criterii și care să corespundă în totul.

Insă, în lipsa unei formule cu o singură serie, pentru Divizia B ar putea fi adoptată „competiția orașelor cuplate".

MIRCEA DAVID

va juca din toamnă la Unirea Tricolor...

O declarație și o confirmare mai mult decât interesante

S'au scris multe lucruri despre transferarea lui Mircea David la Juventus.

In cursul zilei de eri am întâlnit, întâmplător, pe excelentul portar al Venusului și l-am rugat să ne dea câteva relații despre trecerea sa la Juventus.

— „Este adevărat că mi s'a propus să semnez pentru Juventus, însă până'n momentul de față n'am luat nici o hotărîre. Deși mi se oferă avantagii destul de mari totuși mă găsesc într'un „embarras de choix".

Aș vrea neapărat să joc la Unirea Tricolor, unde, în schimbul unor satisfacții materiale, aș avea posibilitatea să cuceresc satisfacții morale.

Este atât de plăcut să știi că joci alături de coechipieri cari luptă cu toată ardoarea pentru ridicarea clubului. Dacă tratativele cu oborenii vor aduce rezultatul dorit, atunci în sezonul viitor voi apăra poarta Unirii Tricolor".

Să recunoaștem că aceste declarații atât de categorice ne-au uimit. Pentru prima oară am avut ocazia să constatăm că unii jucători de foot-ball mai au și suflet. Sperăm că intențiile lui Mircea David se vor transforma în fapt, mai ales că și d. lt.-colonel Crutescu, eminentul conducător al Unirii Tricolor, ne-a mărturisit mai de mult că ar fi fericit dacă l-ar putea achiziționa pe David. Momentul s'a ivit și trebue speculat.

Trei matchuri

în același program mâine la „Venus"

După cum am anunțat la timp, cele două matchuri divizionare A de mâine din Capitală, au fost cuplate și se vor disputa pe arena Venus.

Ordinea matchurilor a fost definitiv fixată după cum urmează:

Ora 13.30: F. C. Național-Garajele Mihăescu.

Ora 15.30 : Rapid-F. C. Brăila.

Ora 17.30: Venus-Sp. Studențesc.

Cum se vede, programul cuprinde trei matchuri.

Viitoarea etapă a „Premiului Alpilor"

VIENA, 9. *(Serviciul nostru special).* — In cadrul competiției footballistice „Premiul Alpilor", Duminică se vor disputa două partide, ambele în cadrul unui program cuplat la Nürnberg. Programul este următorul:

Admira—Sp. Vg. Fürth;
Vienna—1 F.C. Nürnberg.

La Viena, Papid întâlnește campionul Badenului VfL. Neckerau, în cadrul campionatului german.

La Graz, în cadrul campionatului Ostmarkului, se va disputa întâlnirea de restanță Frazer SK

H I P

INOVAȚII SALUTARE

Fotografierea sosirilor la Băneasa Trap

Comitetul societății conducătoare a curselor de trap a purces la o salutară inovație. Se știe că sosirile strânse de multe ori dau loc la comentarii.

O sosire strânsă nu poate fi văzută la fel de tot publicul din incinta hipodroamelor, deoarece unghiul vizual diferă după poziția din care se apreciază.

In străinătate, asemenea sosiri se fotografiază.

S'a hotărit și la noi să se fotografieze sosirile strânse.

In acest sens comitetul a hotărît și a delegat pe d. maior Sebastian Popescu, un specialist în materie, să facă instalațiile necesare.

Se remediază în acest fel o problemă importantă și anume sosirile.

Dela plecare la sosire

IN FORMA: Stamba, Mixandra II, Lăncier, Doggie, Ghizdei, Susi, Amnar și Rush

DE URMARIT: Ciocârlan, Carmen, Gloria, Capriole și Păltiniș

● *LAEȘIȚA fugind în ușor progres a reușit să-și găsească alergarea. Fiica lui Prince d'Orange II n'a reușit decât în finalul încercării să se detașeze. Victoria pensionarii lui Setescu nu spune nimic, iapa din Lala Rock fiind o mediocritate. Nu e de mirare că n'a găsit amatori la suma de 30.000 lei pentru cât a fost scoasă în vânzare.*

O mențiune pentru D. Popa, care a încălecat-o foarte bine.

● *LUCIE o izbutit să ocupe locul doi într'o alergare de gloabe. O plasă lipsită de semnificație, deoarece iapa d-lui Pitișteanu are posibilități extrem de limitate.*

● *PAPUȘA II încălecată de debutantul Soare G. nu a putut să-și valorifice mărea șansă pe care o avea. Pensionara lui Ion Gheorghe se va reabilita cu siguranță în viitoarea ei dispută.*

● *GOLANA deși a beneficiat de monta lui Florescu care într'o alergare de apprentis contează extrem de mult, nu s'a văzut. Pensionara d-lui M. Antonescu, momentan este o mediocritate patentă.*

● *STAMBA ca mai toți pensionarii d-lui căpitan A. Guliano, se găsește în mare formă. Beneficiind de un flyng start, fiica lui Blue Boy și-a derutat adversarii cu iuțeala. Anturajul grajdului nu se aștepta să câștige această alergare cu iapa din Stanca ci cu colega ei de grajd. Constantinescu Ștefan știind să beneficieze de viteza iepei hergheliei Cislău a reușit totuși să câștige. Și această întrecere nu e desigur ultima pe care o va câștiga.*

● *MIXANDRA II n'a putut decât să se apropie până la o jumătate de lungime de colega ei de grajd. Alergătoarea hergheliei statului va reuși să câștige însă în scurt timp.*

● *CIOCARLAN a fugit valoarea lui din ultimele alergări. Armăsarul domnului colonel I. Poizu Micșunești a rămas la 4 lungimi de învingătoare. Nu putea face mai mult în fața unor adversare în mare formă.*

● *CARMEN n'ar mai fi trebuit să revină pe câmpul de curse. Pensionara lui Kristoff a reintrat după ce fusese destinată reproducției. Alergarea ei n'a fost prea rea, dar ar fi fost mult mai bine dacă iapa domnului Hananel ar fi rămas mai departe la herghelie, unde putea da produși mai mult decât utili alergărilor și nu ar fi reintrat după doi ani de inactivitate.*

● *BLUE GIRL a alergat mediocru ca și în cursele anterioare. Iapa domnului Pitișteanu nu este în formă.*

● *RADA III a ezitat la ridicarea benzilor compromițându-și șansa pe care o avea. Alergătoarea d. căpitan Georgescu Saidac a mai făcut și în alte rânduri dificultăți la plecare.*

● *LANCIER prezentat în frumoasă condiție de Setescu a izbutit să învingă. Fiul lui Blue Boy s'a desprins în linia dreaptă. Armăsarul Hergheliei Brânceni deține astăzi o formă excelentă.*

● *GLORIA terminând puternic a reușit să ocupe locul doi. Pensionara domnului căpitan Barbacioru a înscris cu această ocazie o performanță acceptabilă. E de urmărit în categoria ei.*

● *CAPRIOLE își vine în condiție. A reintrat mai mult decât mulțumitor fiind multă vreme în fruntea plutonului.*

● *PALTINIȘ a ezitat din nou la ridicarea benzilor. Totuși performanța elevului lui Deinbech ne-a mulțumit, deoarece s'a plasat al patrulea.*

● *BALYHOO nu putea face mai mult.*

● *JAGODKA e o mediocritate patentă.*

● *LI MARE la fel.*

● *DOGGIE e un învingător norocos. Aceasta nu scade cu nimic meritul învingătorului. Performerul doamnei Zoe colonel Caribol deține o formă impecabilă după cum am mai scris. Fiica lui Ghiaur va mai câștiga.*

● *GHIZDEI a fost la un pas de victorie. Fiind pe primul plan până la începutul grilei, pensionarului domnului căpitan Guliano i s'a îndoit potcoava, dând astfel posibilitate lui Doggie să câștige cu două lungimi. Indiscutabil că fără acest accident, victoria pensionarului Hergheliei Cislău s'ar fi produs cu siguranță. Armăsarul murg este în ascendență de formă.*

● *BRANDYWINE a decepționat din nou. De rândul acesta nu are dreptul la circumstanțe atenuante ca până acum. Discutabil că va mai arăta aceiaș valoare ca la doi ani.*

● *FARA TEAMA a pierdut teren la plecare. In orice caz, pensionarul lui Romanes n'ar fi putut ocupa un loc mai bun. E cel mai modest alergător al hergheliei Periș.*

● *SUSI a învins după cum era de prevăzut. Alergătoarea hergheliei Cislău e în mare formă. Stilul victorii ei o ridică la rangul de bună iapă de pură viteză.*

● *FAVORITA II nu putea face mai mult. Este o flyeră consacrată, dar a trebuit să cedeze în fața formei impecabile a ficei lui Leu.*

● *BIKETTE nu putea să întreacă pe cele două iepe care au terminat înaintei ei la sosire din cauza faptului că reintra. Alergarea ei a fost destul de bună și desigur că în viitoarea încercare va marca un spor de valoare.*

● *TRICOLOR fiind alergat prea des n'a putut termina decât la cinci lungimi de câștigătoare. Era normal, căci deși armăsarul domnului colonel G. Săvoiu este de o rezistență de nebănuit, totuși oboseala și-a spus cuvântul.*

● *BONDAR a terminat schiop alergarea.*

● *AMNAR a fugit cea mai bună valoare din anul prezent. Incontestabil, fiul lui Riksay nu este aproape de plafonul posibilităților lui. Mergând tot timpul în fruntea plutonului, pensionarul lui Romanes a dispus net de adversari.*

● *RUSH a fost mult timp închis. Pensionarul lui Kristoff deține o bună condiție dar totuși n'ar fi putut învinge pe un Amnar net superior lui. Armăsarul domnului Hananel își va găsi curând alergarea.*

Situația jockeylor

N. Florescu	9
I. Oprescu	
N. Ilinca	
J. Gill	
ê. Tassim	
A. Cucu	
M. Mullot	5
St. Constantinescu	5
G. Horwath	4
R. Vincent	2
Gh. Enescu	2
D. Popa	2
I. Tănase	1
C. Urdăreanu	1
R. Cristea	1

Informații

AZI LA BANEASA TRAP

● **ALERGARILE** vor începe **la ora 14.30.**

● EVENTUL va funcționa în cursa a doua cu a treia (Premiile Etulea și Aristocrat), a patra cu a cincea (Premiile Alcina și Matei Făicoianu), a șasea cu a șaptea (Premiile Paradei și Alma Scott) și a opta cu a noua (Reprizele premiului Brosteni).

*

● COMITETUL societății conducătoare a curselor de trap a decis ca un comisar al alergărilor să observe cum se desfășoară alergările în ocol. Acest comisar va fi desemnat prin rotație.

In ultimul ocol va fi construit un mic turn care va avea legătură cu turnul comisarilor. Dacă eventual se produc incidente în acest ocol, comisarul va putea sesiza telefonic pe comisarii din turn.

● IN TRIBUNA publică au fost înființate încă patru ghisee de pariu mutual. Acestea sunt situate în spatele tribunei (lângă fostul padoc).

Jocul austriac de azi

Pariul austriac de azi este important. El are un premiu inițial de 138.291 lei și va începe cu a treia alergare, premiul Aristocrat. N'ar fi exclus să depășească un sfert de milion.

AZI LA

Premiile Matei Făicoianu și

Tineri valoroși în premiul Făicoia

vedete vârstnice în premiul Par

Seria reuniunilor de mare efect continuă în chip fericit azi la Băneasa-Trap. Fără exagerare se poate afirma că programul prezentat azi este cel mai reușit din anul prezent. Afirmațiunea aceasta este serios susținută de un program ale cărui atribute nu pot fi omise, un program demn de o reuniune mare.

Să ne explicăm.

Cât de reușit este acest program se poate deduce ușor dacă avem în vedere că el conține două alergări clasice, premiile Matei Făcoianu și Paradei.

Premiul Făicoianu este o alergare cu tradiție a turfului nostru, închinată memoriei unuia din pionierii trapului.

A cunoscut pe turfurile noastre această cursă multe ediții de succes. Aceia de azi le depășește însă. Intr'adevăr, interesul ei este serios susținut de participarea exponenților uneia din cele mai valoroase generații tinere. Aproape sigur chiar cea mai bună.

Ce reprezintă actualmente Avanti K., Intrigant, Posada, Liliac G. și Ialomița cari se vor război pentru victorie se știe, valorile lor fiind riguros verificate de palmarese admirabile. Faptul că intervalele la cari concurează contrabalansează exact diferențele dintre ei, imprimă cursei o notă de ridicat interes.

Premiul Paradei este handicapul clasic al anului. Normal deci că va fi disputat de un impozant buchet de vedete. Remarcăm din lotul concurenților pe Avion, favoritul Derbyului din acest an, pe Szeged care a reușit excelente rezultate în cursele clasice, pe Trixie, o iapă de mari posibilități, pe Eftin, un fondist prin excelență, pe Gladiator II, Nation, Birlic și americana Amy Scotland. Sorții lor de izbândă sunt la perfecție echilibrați fapt care ne determină să anticipăm o dispută dârză. In acelaș timp premiul Paradei va fi ultimul examen de consacrare al lui Avion. Pensionarul lui Pavlic are posibilitatea de a se impune și 'n rândul vârstnicilor, lucru care nu este exclus să-l reușească deoarece este dotat cu multe calități

*

Aceste curse sunt bine încadrate într'un program de o reușită factură. Marele număr al concurenților — vor fugi 80 de cai în 9 probe — îi asigură o notă de reușit efect.

Mai semnalăm că și cu aceste probe se găsesc cai valoroși. Astfel, premiul Aristocrat va beneficia de participarea lui Titan, Allah, Străjer și a iepelor Ninetta și Arama.

Cine va câștiga ?

PREMIUL ADJUSTOR

In lupta finală ar urma să conteze Geisha și Măgura.

Geisha a fost periculoasă în companii mult mai pretențioase. Drept este că suportă un handicap sever, fiind obligată să dea 120 de metri fiicei lui H. P. Totuș fără galop se poate absolvi cu succes de această misiune.

Indicăm: **GEISHA, Măgura.**

PREMIUL ETULEA

O cursă grea deoarece aleargă elemente fără valori sigure. Dacă Fudulia II a rămas iapa din anul trecut, n'ar fi exclus ca ea să birue. Tumba fără greșeli îi va fi o serioasă adversară. N'ar fi chiar exclus s'o birue.

PRESA ȘI ALE

Premiul ADJUSTOR

Universul Sport: Geisha, Măgura.
Universul: Geisha, Măgura.
Gazeta Sporturilor: Măgura, Dor de Ducă.
Timpul: Măgura, Geisha.
Curentul: Dor de Ducă, Măgura.
Unirea: Dor de Ducă, Jack.
Viața: Măgura, Geisha.
Ordinea: Dor de Ducă, Jack.
Evenimentul: Măgura, Dor de Ducă.
Porunca Vremii: Geisha, Măgura.
Acțiunea: Va-ta, Jack.
Luceafărul: Măgura, Hollo.
Cei mai indicați: Măgura 5, Dor de Ducă 3, Geisha 3, Va-ta 1.

Premiul ETULEA

Universul Sport: Fudulia II, Tumba.
Universul: Lucica, Cobzar
Gazeta Sporturilor: Petrușca, Lucica.
Timpul: Cobzar, Tumba.
Curentul: Cobzar, Tumba.
Unirea: Cobzar, Lucica.
Viața: Petrușca, Tumba.
Ordinea: Cobzar, Lucica.
Evenimentul: Cobzar, Lucica.
Porunca Vremii: Petrușca, Cobzar.
Acțiunea: Cobzar, Lucica.
Luceafărul: Tumba, Cobzar.
Cei mai indicați: Cobzar 6, Petrușca 3, Fudulia II 1, Lucica 1, Tumba 1.

Premiul ARISTOCRAT

Universul Sport: Titan, Ninetta.
Universul: Străjer, Titan,
Gazeta Sporturilor: Titan, Nineta.
Timpul: Străjer, Titan.
Curentul: Arama, Nineta.
Unirea: Nineta Străjer.
Viața: Nineta, Titan.
Ordinea: Ninetta, Allah.
Evenimentul: Titan, Arama.
Porunca Vremii: Titan, Nineta.
Acțiunea: Allah, Ninetta.
Luceafărul: Nineta, Titan.
Cei mai indicați: Titan 4, Nineta 4, Străjer 2, Allah 1, Arama 1.

Premiul ALCINA

Universul Sport: Garda, Cobza.
Universul: Garda, A. 1.
Gazeta Sporturilor: Garda, Habar.
Timpul: Habar, Cobza.
Curentul: Atlantida, Garda.
Unirea: Atlantida, Victor.
Viața: Cobza, Zubr II.
Ordinea: Avion, Garda.
Evenimentul: Atlantida, Garda.
Porunca Vremii: Câmp, Habar.
Acțiunea: Garda, Aron.

I S M

CASA TRAP

ei, două reușite alergări clasice

avoritul Derbyului, Avion va înfrunta 80 de concurenți în nouă probe

FUDULIA II,

STOCRAT
serie de con-
ări. Judecat
performanțe-
ă pe hârtie.
va avea se-
u Ninetta și

și surul her-
află în mare

I. Ninetta.
LCINA
e se remarcă
l. Pensionara
ază de locul
lui. Aceasta
alergare cu
S'ar putea să
are și ea o
loarea bună.
A, Cobza·
UI
COIANU
la și Avanti
încenă luptă
vanti K. și
liți în lupte
în ultimul
rcabil. Even-
tea da 20 de
nu este ex-

TI K. Intri-

ARADEI
zeged și Ef-
tluri conclu-
excelent re-
portările din
-Trap. Fiul
șit să opună
anei Jappa

ugi la fel de
calificat să

une o dârză
los va fi si

N. Trixie, Ef-

IA SCOTT
implă impre-
t Frumos III

precizând însă că Falada și Lucky Boy îi vor da mult de lucru.

Indicăm: **FAT FRUMOS III, Falada, Lucky Boy.**

PRIMA REPRIZA A PREMIULUI BROȘTENI

Paj Axtell și Bistricioara vor da o grea luptă pentru victorie. Alegem pe Paj Axtell. Afară din cursă nu este Floare.

Indicăm: **PAJ AXTELL, Bistricioara, Floare.**

A DOUA REPRIZA A PREMIULUI BROȘTENI

Ghimp dacă repetă valorile din premiul Băneasa-Trap ar trebui să dispună de Vuet și Sonia Worthy. Outsideră posibilă, Urganda.

Indicăm: **GHIMP, Vuet, Urganda.**

Concurenții declarați oficial

Premiul ADJUSTOR
Condiție — 25.000 lei

Măgura	2100 Bordei
Hollo	2160 Crainic
Va-ta	2160 Drăgotescu
Jack	2160 Marinescu
Dor de Ducă	2160 Gaidaev
Geisha	2220 Strijniuc

Premiul ETULEA
Condiție — 20.000 lei

Petrușca	2100 C. D-trescu
Fudulia II	2100 Gaidaev
Lord Slepnir	2100 Crainic
Cobzar	2160 Szabo
Lucica	2180 Ghinea
Tumba	2180 Dobrescu

Premiul ARISTOCRAT
Condiție — 40.000 lei

Chilipir	2200 Brailowsky
Străjer	2200 Szabo
Arama	2220 A. Bota
Ninetta	2220 Crotenco
Allah	2220 C. D-trescu
Titan	2240 I. Bordei

Premiul ALCINA
Performanță — 20.000 lei

Garda	2120 Szabo
Aron	2120 Gram
Voinicu	2120 Brailowsky
A. 1	2120 Bordei
Victor	2140 Corol
Câmp	2140 A. Szabo
Atlantida	2160 Pavlic
Cobza	2160 Dobrescu
Zubr II	2160 Podoleacov
Habar	2160 Gaidaev

Premiul MATEI FALCOIANU
Condiție — 80.000 lei

Liuba	1680 Crainic
Posada	1720 Szabo
Ialomița	1720 A. Bota
Liliac G.	1720 Corol
Intrigant	1760 Tassopol
Avanti K.	1780 Pavlic

Premiul PARADEI
Handicap 60.000 lei

Busuioc	2100 Ghinea
Havana	2160 V. A-sky
Amy Scotland	2160 Szabo
Brebenea	2160 Gaidaev
Birlic	2180 Crotenco
Eftin	2180 Crainic
Avion	2200 Pavlic
Nation	2200 Gram
Gladiator II	2200 Bordei
Trixie	2220 Cercasov
Szeged	2260 Pavlic

Premiul ALMA SCOTT
Performanță — 20 000 lei

Faust	1680 Toderaș
Falada	1720 Tassopol
Râuleț	1720 Corol
Miss Texas	1740 Tulceanu
Amok II	1740 Litvinîuc
Făt Frumos II	1740 Vârlav
Halal	1760 Drăgotescu
Făt Frumos III	1760 Crotenco
Lector	1760 Dobrescu
Odessa	1760 Pavlic
Chiot	1760 Gaidaev
Luchy Boy	1780 Strijiniuc
Havaiana	1780 Podoleacov

Premiul BROȘTENI (Repriza I-a)
Handicap — 25.000 lei

Sultana	1720 Gram
Giovinezza II	1740 Podoleacov
Livada	1740 Toderaș
Zvon	1740 Tassopol
Bistricioara	1760 Bordei
Paj Axtell	1760 Corol
Dolly Worthy	1760 Crotenco
Floare	1780 Drăgotescu
Ciclop	1780 A. Bota
Voința	1800 Gaidaev
Diadia Lul	1800 Szabo

Pr. BROȘTENI (Repriza II)
Handicap — 25.000 lei

Urganda	1740 Zabelin
Răsura	1740 Drăgotescu
Sorvanet	1760 Pavlic
Grozava	1760 Crainic
Spic	1760 Komarnitzky
Vuet	1780 Tassopol
Sonia Worthy	1780 Corol
Peter Gordon	1780 Brailovsky
Bruma II	1800 A. Bota
Aurica	1800 Gram
Ghimp	1820 Gaidaev

GĂRILE DE AZI

Câmp.
arda 4, Atlan-
Câmp 1, Ha-

ALCOIANU
Avanti K. In-

nt, Avanti K.
: Avanti K,

Avanti K.
Avanti K.
vanti K.
Liliac G.
Avanti K.
anti K. Intri-

Avanti K. Po

t, Avanti K.
a, Intrigant.
Avanti K. 5,
ant 3,

ARADEI
Avion, Trixie.
, Avion.
: Avion. Sze-

Szeged.
eged.
diator II,
Trixie.

Evenimentul: Szeged, Trixie.
Porunca Vremii: Avion, Szeged.
Acțiunea: Avion, Eftin.
Luceafărul: Avion, Trixie.
Cei mai indicați: Avion 6, Szeged 3, Trixie 3.

Premiul ALMA SCOTT
Universul Sport: Făt Frumos III, Falada.
Universul: Făt Frumos III, Falada.
Gazeta Sporturilor: Făt Frumos III, Lucky Boy.
Timpul: Odessa, Lector.
Curentul: Amok II, Făt Frumos III.
Unirea: Făt Frumos II, Amok II.
Viața: Lucky Boy, Halal.
Ordinea: Lucky Boy, Falada.
Evenimentul, Lector, Lucky Boy.
Porunca Vremii: Odessa, Luky Boy.
Acțiunea: Lector, Halal.
Luceafărul: Lucky Boy, Făt Frumos III
Cei mai indicați: Lucky Boy 3, Făt Frumos III 3, Lector 2, Odessa 2, Amok II 1, Făt Frumos II 1.

Premiul BROȘTENI (Repriza I)
Universul Sport: Paj Axtell, Bistricioara.
Universul: Bistricioara, Paj Axtell.
Gazeta Sporturilor: Paj Axtell, Bistricioara.
Timpul: Floare, Bistricioara.
Curentul: Gr. Franc, Bistricioara.
Unirea: Grajdul Franc, Bistricioara.
Viața: Bistricioara, Zvon.
Ordinea: Zvon, Bistricioara.
Evenimentul: Voința, Paj Axtell.
Porunca Vremii: Diadia Lul.
Acțiunea: Zvon, Floare.
Luceafărul: Bistricioara, Paj Axtell.
Cei mai indicați: Grajdul Frank 4, Bistricioara 1, Floare 2, Zvon 2, Voința 1.

Premiul BROȘTENI (Repr. II)
Universul Sport: Ghimp, Vuet.
Universul: Aurica, Vuet.
Gazeta Sporturilor: Aurica, Ghimp.
Timpul: Ghimp, Vuet.
Curentul: Sonia W., Aurica.
Unirea: Ghimp, Grozava.
Viața: Urganda, Aurica.
Ordinea: Urganda, Răsura.
Evenimentul: Urganda, Sorvanet.
Porunca Vremii: Ghimp, Aurica.
Acțiunea: Răsura, Urganda.
Luceafărul: Vuet, Ghimp.
Cei mai indicați: Ghimp 4, Urganda 3, Aurica 2, Răsura 1, Sonia Worthy 1, Vuet 1.

Mâine la Băneasa

Premiile Grecianu și Haimana

Reuniunea de mâine dela Băneasa se impune prin două alergări importante. Este vorba de premiile Grecianu și Haimana ambele rezervate trei anilor.

In prima, vor fugi cai cari au fost importați ca yarlingi. Găsim printre concurenți elemente excelent cotate cum sunt de pildă Olive, Cordon Rouge, Le Petit Mac și Jocker, toți actualmente în mare formă. Premiul Haimana va prilejui o pasionantă cioc-nire între Rival, Hâncu, Marotin și Ghibelin.

Programul este bine completat de trei handicapuri reușite, și o cursă de condiție în care vor alerga Iortoman, Capua, Colombo și probabil Orateur III.

CONCURENȚII PROBABILI

Premiul TOURVEEN
Vânzare 30.000 lei — 1500 m.

Jagodka	50½ x
14 M.	48½ Florescu
Gavroche	56½ Gill J.
Doamna	45 Simon
Carmen	53 Mullot
Merlette	42½ Cucu P.
Lăncier	55½ 0
Garoafa II	51½ 0
Biribi	55½ Enescu G.
Pali	57 Popa
M. Manole	55 Dornea
Ciocârlan	55 Horvath G.
Talalka	55½ Ilinca N.

Premiul SALIȘTEA
W. Hcp. 35.000 lei — 2200 m.

Marsala	64 0
Beauty	61 Vincent R.
Balyhoo	59½ C-tinescu Șt.
Flandra	51½ Oprescu
Băețel	51 Florescu
Trévoux	50½ Cucu
Buhor	50½ 0

Premiul BONȚIDA
Vz. 60.000 lei — 1600 m.

Nae	58½ Cucu
Capua	48½ Oprescu
Chefliu	46 x
Colombo	60 Gill J.
Satrap II	47½ 0
Rush	59½ 0
Lup	48 0
Iortoman	57½ Ilinca N.
Cireș	41½ 0
Crainic	54½ 0
Orateur III	51 ?

Premiul HAIMANA
2000 m. (P. N.) — 70.000 lei

Doruleț	58 0
Marotin	59½ Ilinca
Păltiniș	51½ 0
Rival	56 Gill J.
Hâncu	58 Cristea N.
Ghibelin	54½ C-tinescu Șt.

Premiul D. GRECIANU
2000 m. (P. N.) — 120.000 lei

Joker	54 Ilinca
Olive	56 Gill J.
Le Petit Mac	58 Oprescu
Capua	54½ 0
Cordon Rouge	54 C-tinescu Șt.

Premiul BREZOI
Hcp. 40.000 lei — 1500 m.

Carmen	64 0
Pépite d'Or	58½ C-tinescu Șt.
Rose d'Orsay	57 Cristea R.
Cin'te ține	55½ 0
Voe Bună	55 Huțuleag V.
14 M.	55 0
Principessa	53½ Horvath O.
Merlette II	52 0
Potop	51 Oprescu
Burgos	51 Florescu
Raquette	51 x
Jagodka	46 0
Puișor	44½ x
Lucie	44 Cucu P
Golana	41½ 0

Premiul CLARISSE
Hcp. 40.00 lei — 1500 m.

Hâncu	64 0
Satrap II	58½ Gill J.
Brandywine	57 0
Chefliu	56 ?
Girardi	56 Vincent
Galina	55½ 0
Doruleț	55½ Ilinca
Han	54½ Oprescu
Marsala	54½ 0
Beachcomber	54½ 0
Roxelaine	54 Mullot
Ghizdei	52 C-tinescu Șt.
Garofița	51 x
Merlette II	45½ 0

Băneasa-Trap; Ziua 4-a

MIERCURI 14 MAI

— PROGRAM DEFINITIV —

Premiul ALLEIN
Condiție — 40.000 lei

2120 Opera.
2140 Nearco, Ialomița.
2160 Liliac G.
2180 Salcâm, Intrigant.

Premiul AXELINE
Condiție — 20.000 lei

1700 Enneim, Suveran, Union, Dolly B., Domnia Talisman.
1720 Ulm, Ciuleandra.
1740 Ikar.
1780 Fusta II, Iarba, Comtesse Worthy.
1820 Șoimu.

Premiul BOB ARMSTRONG
Condiție — 40.000 lei

2100 Birlic.
2120 Dorka, Clifford Hanover.
2140 Ninon, Nation.
2160 Petruș, Szeged.
2200 Joppa Hanover.

Premiul ALLEGRO
Record — 40.000 lei

1700 King Worthy, Adda Worthy, Gaby M.
1720 Anny Worthy, Iubita, Birlic, Josedale Margot, Nation, Domnița Harry.
1740 Ninon, Ghid.
1760 Petruș, Szeged.
1780 Joppa Hanover.

Premiul ARMEDA
Performanță — 30.000 lei

2100 Ostaș, Durdulia, Urganda, Săgeata, Tava.
2120 Spic, Dor de Ducă.
2140 Arama, Peter Gordon, Extra, Bandit II.
2160 Brenn, Vuet.
2180 Kamaa, Adda Worthy, Brebenea.
2200 Dexter Hanover, Domnița Harry.

Premiul DELENI
Condiție — 25.000 lei

1700 Dulcinea, Lucky Boy, Săbioara.
1720 Veturia, Voinicu.
1740 Cobza, Cartuș, Victor Chiquita, Atlantida.
1760 Străjer, Vatel, Aurica, Adam.

Premiul BABADAG
Handicap — 20.000 lei

2100 Vlădaia, Miorița II.
2120 Suveran, Faust, Steluța Mea, Lucica.
2140 Cimbric, Fidel, Domnia.
2160 Happy End, As Worthy, Hulda, Dracu.
2180 Bim, Olga, Dulău II, Furca, Beatrice, Uria, Râuleț.
2200 Ancuța, Lut.
2220 Miss Texas, Ciuruc, Făt Frumos II.
2240 Bănuța, Iarba, Halal, Crisantema, Walevska, Chiot Ropot, Râmniceanca
2260 Havaiana.

Premiul AGNES
Handicap — 30.000 lei

1700 Sultana, Măgura.
1720 Holló, Livada, Busuioc, Spic.
1740 Sorvanet, Dolly Worthy, Va-ta, Ciclop, Zvon, Dor de Ducă.
1760 Paj Axtell, Vuet, Floare, King Worthy, Handicap, Sonia Worthy, Peter Gordon, Champion junior, Diadia Lul, Mura.
1780 Flying, Torent, Bruma II, Kamaa, Sulfina, Extra, Brenn.
1800 Amy Scotland, Brebenea, Ghimp.
1820 Anny Worthy, Birlic.

BANEASA; ZIUA XII-a

JOI 15 MAI

— INSCRIERI —

Premiul LA GONDOLA
Vânzare 30.000 lei — 1400 m.

Golana	30.000	47½
Nekeal	30.000	53
Păpușa II	40.000	54½
Merlette II	60.000	56½
Lucie	20.000	48½
Para Leu	15.000	44½
Ena	40.000	54½

Premiul MAGURA
W.Hcp. 35.000 lei; 1600 m. (2 rep.)

Brelan, Potop, Nae, Golana, Farmec, Gloria, Jagodka, Buhor, Bluff, Han, Alice, Chefliu, Marsala, Rada III, Gavroche, Zefir, Leoacia, Brandywine, Goricâ, Tănase, Prinț Allemby, Păpușa II, Strâmba, Paiața, Carmen, Olanita, Bougie, Merlette II, Lăncier, Mixandra II, Băețandru, Păltiniș, Garofița, Garoafa, II, Biribi, Crainic, Hangiu, Olaf, Blue Girl, Cin'te ține, Tricolor.

Pr. DIDI — 50.000 lei — 1800 m.

Agitatole	57
Marsala	48
Colombo	57½
Roy	55
Rusch	57½
Lup	58½
Amnar	59½
Bilitis	53
Orateur III	58½
Monfaucon	60½

Pr. DORNA. Vz. 30.000 lei; 800 m.

Pagana	125.000	57½
Coca	100.000	55½
Lotus	50.000	53
Veverița II	125.000	57½
Mugurel III	75.000	55
Herța	100.000	55½
Blondine	75.000	53½

Pr. L'ALSACE. 40.000 lei: 1700 m.

Doggie	60
Jocker	60
Marsala	56
Brandywine	57
Lup	61
Bikette	56½
Roxelaine	56½
Ghizdei	58
Cireș	56
Fără Teamă	52
Păltiniș	52
Garofița	56½
Eole	58
Galina	56½
Girardi	59

Premiul DUMBRAVA
Hcp. 40.000 lei — 1800 m.

Han, Alice, Szantas, Etelköz, Agitatole, Chefliu, Marsala, Printre Toți, Zefir, Brandywine, Bravo mă, Colombo, Goricâ, Roy, Lup, Lăncier, Măcieș, Galina, Girardi, Monfaucon, Estee.

VOLLEY BASKET-BALL

Azi incep campionatele naționale

Insfârșit, după multe amânări, Regiunea Bucureşti a programat pentru azi prima etapă de volley şi basket-ball. Pentru a câștiga din întârziere, Federația Română de basket şi volley-ball, a programat pentru mâine cea de a doua etapă.

Matchurile din prima zi nu sunt prea strânse, cu excepția basketballului masculin.

VOLLEYBALL FEMININ
CATEGORIA I-a

DOR DE DUCA — STADIUL ROMAN

Atât Dor de Ducă cât şi Stadiul Român vor căuta să joace cât mai bine pentru a arăta că încrederea acordată este justificată. Ambele echipe sunt noi promovate în categoria I-a ; aceasta nu înseamnă însă că jocul va fi anost.

Dor de Ducă este, actualmente, una dintre cele mai bune echipe din țară şi tot deodată finalista cupei „Directoratului". In urma acestor performanțe a fost trecută la categoria I-a, în care, suntem siguri, că va juca un loc de frunte, cu condiția de a se antrena.

Stadiul Român este o echipă mai modestă, care totuşi a reuşit să învingă pe Viforul Dacia, în finală şi să câştige astfel campionatul categoriei a II-a.

Totuşi matchul nu va echilibrat, deoarece diferența de clasă dintre echipe este prea mare.

Dor de Ducă va reuşi cu uşurință să-şi depăşească adversarul în două seturi.

Echipa Dor de Ducă va juca în următoarea formație :

Simona Petrovan, Ica Tănăsescu, Mariange Călciulescu, Călciulescu J., Florica Pârvu şi Marilena Crutescu.

SPORTUL STUDENȚESC — VIFORUL DACIA

Noua promovată a categoriei I-a Viforul Dacia, se va strădui să dea o replică cât mai viguroasă „universitarelor" care nu vor putea prezenta formația complectă.

Şi acest match este dezechilibrat ; în ori ce caz formația Sportului este mult superioară Viforului Dacia.

Partida poate fi totuşi spectaculoasă, victoria ne putând scăpa Sportului Studențesc.

Echipa Sportului Studențesc va fi probabil formată din următoarele jucătoare : Solange D'Herbez de la Tour, Laura Săulescu, Leni Tomescu, Jeni Dumitriu, Coca Trandafirescu.

RADU VODA — START CLUB

Nici al treilea match nu ne poate furniza o luptă strânsă, diferența dintre cei doi adversari fiind prea mare.

Intr'adevăr reintrarea Despinei de Witekenstein în echipă, a întărit simțitor formația Start Clubului, aşa că Radu Vodă are şi mai puține şanse în acest match.

Va fi totuşi cea mai spectaculoasă şi cea mai animată partidă a zilei căci şi Radu Vodă are câteva jucătoare bune care vor opune toată rezistența.

Deci în lipsă de matchuri tari, acesta poate fi socotit derbyul zilei.

Formațiile probabile sunt următoarele :

Radu Vodă : Marutzi Bobeş, Mery Fesgian, Niky Tănăsescu, Monica Bolintineanu, Sanda Rizescu.

Start Club : Despina de Witkenstein, Mona Mavrocordat, Ioana Zlatko, Tita Serghiade, Marga Marinescu, Coca Dimopol şi Filica Stănescu.

E. F. A. — HAI HAI

Ultima partidă a primei etape, este cea dintre Hai Hai şi E. F. A. Jocul va fi de factură inferioară, Hai Hai câştigând chiar dacă se prezintă din nou în patru.

CATEGORIA II-a
START CLUB — STADIUL ROMAN B.

Echipele secunde ale Start Clubului şi Stadiului Român se vor întâlni într'un match disputat.

Până în cele din urmă Startul, care are jucătoare mai rutinate, va reuşi să termine învingător.

VIFORUL DACIA B — TAIFUN

Acest match depinde de formația pe care o va prezenta Taifun, deoarece a Viforului nu este atât de bună încât s'o socotim dinainte învingătoare şi nici atât de slabă, încât să o socotim învinsă.

In orice caz Viforul Dacia va trebui să lupte mult în acest match echipele noi fiind întotdeauna dornice de afirmare.

RADU VODA B — INAINTE

Inainte are în ultimul timp o echipă puternică şi bine antrenată, cu care speră să joace un loc de frunte în noul campionat. Matchul de azi cu Radu Vodă este o verificare înaintea partidelor tari pe care le va avea de disputat. Favoritul matchului este deci Inainte.

VOLLEY-BALL MASCULIN
V. S. C. — C. F. R.

Sorții au decis ca şi în campionatul acesta primul match de volley-ball să fie cel dintre V. S. C. şi C. F. R.

Dat fiind că suntem la începutul campionatului şi echipele au cam neglijat antrenamentul, nu putem cere prea mult dela această partidă. Dacă noua formație a V. S. C-ului va merge bine, feroviarii vor trebui să părăsească terenul învinşi.

In nici un caz însă „dracii roşii" nu pot pierde partida.

Feroviarii vor căuta să le încurce țele, fără ca să poată emite pretenții la victorie.

Echipele probabile sunt :

V. S. C. : Prunescu Mihail, Dragomirescu N., Lică Mera, Brătan Florin, Cazacu Constantin, Boris Baranovschi şi Sârbu Constantin.

C. F. R. : Andronache, Leon Teodorescu, Tache Iatropol, Francisc Marinescu, Dobrescu Constantin şi Milio.

COLȚEA — SPORTUL STUDENȚESC

Câştigătorii cupei „Ştefan cel Mare" au de susținut azi un match uşor, Sportul Studențesc fiind în plină decădere. Partida nu va avea istoric fiindcă campionii vor lua jocul în serios învingând uşor în două seturi.

In caz contrar Sportul va putea acumula câteva puncte, dar nimic mai mult.

Colțea : Costy, Herold, Gică Petrescu, Florin Popescu, Hantzi Dlugosch, Cicero Danielescu, Bebe Tipărescu.

Sportul Studențesc : George Niculescu, Dan Ionescu, Petrică Băiteanu, Puiu Popescu, Moțu Russu.

VENUS — AVANTUL SPORTIV

Cel mai interesant match va fi cel dintre Venus şi Avântul Sportiv. Deşi la prima vedere s'ar părea că Avântul este superior, nu trebue să uităm că Beraru este în formă foarte bună şi că dacă va mai putea strânge cel mai puțin trei jucători, Venusul va face un match frumos.

Victoria Avântului Sportiv poate fi grea.

Ținând seamă şi de faptul că Avântul Sportiv joacă în cinci oameni, rezultatul final va fi o victorie muncită.

Formațiile probabile sunt :

Venus : Tică Beraru, Marius Beraru, Ghiță Teodorescu, Chiriac Dinu, Hidişanu Petre, Epuran Gheorghe, Ganea Nicolae.

Avântul Sportiv : Dorel Scorțeanu, Țeţu Romulus, Gicu Constantinescu, Dan Plopeanu şi Toma Lucian.

PEBE — VIFORUL DACIA

Noile promovate Pebe şi Viforul Dacia, se vor război crunt pentru obținerea a două puncte.

In cazul că Viforul Dacia prezintă echipa cea mai bună, va putea învinge pe petrolişti, dar cu mare greutate.

In orice caz o victorie a Pebeului nu trebue să surprindă.

BASKET—BALL MASCULIN
CATEGORIA I-a

V. S. C. — JUVENTUS

V.S.C. şi Juventus se întâlnesc a doua oară consecutiv în decurs de o săptămână. In prima dispută V. S. C. în mare vervă de joc a dispus cu uşurință de adversar. De astă dată favoritul este tot V. S. C., dar o victorie din partea Juventusului nu ar fi imposibilă. Matchul promite a fi foarte disputat şi totdeodată spectaculos ambele echipe fiind dornice de a termina învingătoare. V. S. C. vrea să arate că acea victorie nu a fost un accident iar Juventusul voind să probeze contrar.

Credem că „dracii roşii" dacă vor prezenta echipa completă nu vor putea scăpa nici de astă dată victoria.

Formațiile probabile sunt următoarele :

V. S. C. : Florin Brătan, Dumitru Marinescu, Mihail Prunescu, Dragomirescu U., Prunescu Ştefan, Sultănescu Constantin, Poenaru Bordea.

Juventus : Tulbure Ardeluş, Boeru Aurel, Tony Kastner, Zissu Teodoru, Ferry Covaci.

C. F. R. — SPORTUL STUDENȚESC

Feroviarii şi Universitarii se întâlnesc azi într'un match care în nici un caz nu ne poate reaminti disputele pasionante dintre fostele C. F. R. şi Sportul Studențesc.

Totuşi având în vedere forma slabă arătată de studenți matchul promite să fie ceva mai disputat.

Aceasta nu înseamnă însă că Sportul nu îşi are victoria asigurată. C. F. R. în forma actuală nu poate emite nici o pretenție la victorie.

Echipele probabile sunt :

C. F. R. : Fotti Gunopol, Leon Teodorescu, Andronache, Milio, Tache Iatropol, Dobrescu.

Sportul Studențsce : Puiu Popescu, Bică Grigorescu, George Niculescu, Decebal Ghițescu, Petrică Bălteanu, Russu Moțu.

E. F. A. — COLȚEA

Armenii vor căuta să răzbune înfrângerea suferită din partea Colței în Cupa „Ardeal" în acest match.

Colțea deține însă o formă care o pune însă la adăpost de orice surpriză. Matchul va fi viu disputat învingător fiind Colțea.

Formațiile probabile sunt următoarele :

E. F. A. : Surmeyan Hariton, Avachian Grigore, Coco Reizian, Garabedian I, Garabedian II, Vartanian.

Colțea : Florin Popescu, Belitoreanu Ovidiu, Costi Herold, Gică Petrescu, Hantzi Dlugosch, Bebe Tipărescu, Babaliescu.

VENUS — VIFORUL DACIA

Un match interesant între două formații nesigure este cel dintre negrii şi viforişti.

După o lungă inactivitate Venusul reintră pe teren ferm decis de a face o figură mai frumoasă decât în cupele de iarnă. Viforul Dacia dacă va prezenta însă formația completă va putea spera într'o victorie.

Formațiile probabile sunt :

Venus : Tică Beraru, Ghiță Teodorescu, Epuran Gicu, Dinu Chiriac, Colonelu.

Viforul Dacia : Cârlig Romulus, Alexe, Vulescu Ioan, Stelorian Alecu, Brădescu şi Popescu.

NIKY DRAGOMIRESCU

Președintele F.R.B.V.-ului şi-a ales oamenii cu care va conlucra

In conformitate cu decizia No. 2 din 30 Aprilie 1941, a d-lui şef al sportului românesc, prin care am fost numit președintele Federației române de basket şi volleyball, dispun următoarele :

a. NUMESC IN COMITETUL FEDERAL PE DOMNII :

1. Cornel Riegler în funcțiunea de casier FRBV.

2. Nicolae Mateescu în funcțiunea de președinte al comisiei de legitimări şi transferări.

3. Const. Herold în funcțiunea de coducător al basketballului.

4. Al. M. Donici în funcțiunea de conducător al volleyballului.

5. Mihail Bercuşi în funcțiunea de antrenor federal şi consilier juridic (vot consultativ).

b. NUMESC IN COMITETUL REGIUNEI BUCUREŞTI, PE DOMNII :

1. Cesar Iosif în funcțiunea de președinte al regiunei Braşov.

2. Francisc Marinescu, membru.

3. Vasile Papinian, membru.

Președinte. Prof. N. DUȚESCU.

Programul complet al matchurilor etapei I-a şi II-a

Astăzi se dispută prima etapă a campionatului regiunii Bucureşti, urmând ca mâine să se desfăşoare a doua etapă.

Iată programul complet al matchurilor:

SAMBATA 10 MAI A. C.
VOLLEY BALL FEMENIN

Categ. I-a
TEREN FAC. DREPT.

Ora 10.15. Dor de Ducă — Stadiul Român, arb. Fr. Marinescu.

Ora 11. Sp. Studențesc — Viforul Dacia, arb. Fr. Marinescu.

Ora 14.45. Radu Vodă — Start Club, arb. D. Iatropol.

TEREN E. F. A.

Ora 11. E. F. A. — Hai, Hai, arb. Al. Donici.

Categ. II-a
TEREN FAC. DREPT.

Ora 12.30. Start Club — St. Român B, arb. D. Beloiu.

TEREN VELODROM

Ora 10.15. Vif. Dacia B. — Taifun, arb. C. Bucur.

TEREN STADIUL ROMAN

Ora 11. Radu Vodă — Inainte, arb. M. Burmaz.

VOLLEY BALL MASCULIN

Categ. I-a
TEREN FAC. DREPT.

Ora 8.45. V. S. C. — C. F. R, arb. V. Papinian.

Ora 9.30. Colțea — Sp. Studențesc, arb. Fl. Brătan.

TEREN E. F. A.

Ora 10.15. Venus — Av. Sportiv, arb. Gr. Avachian.

TEREN PEBE

Ora 9 Pebe — Viforul Dacia, arb. Cezar Iosif.

Categ. II-a
TEREN VELODROM

Ora 9.15. Juventus — Taifun, arb. Gh. Petre.

Ora 11. A. S. P. — Av. Sportiv B, arb. Macri P.

TEREN PEBE

Ora 9.45. Pebe B. — A. C. T. arb. Cezar Iosif.

Seria II-a
TEREN VELODROM

Ora 11.45. Viitorul — Spiru Haret, arb. I. Sotir.

Ora 12.30. Victoria — Vulturaşul, arb. I. Sotir.

TEREN STADIUL ROMAN

Ora 11.45. Stadiul Român — Dreptatea 1940, arb. M. Burmaz.

Seria III-a
TEREN VELODROM

Ora 10.15. Minerva — Radu Vodă arb. P. Scopilide.

Ora 11.45. Vif. Dacia B. — Inainte (teren II) arb. Gh. Platon.

TEREN E. F. A.

Ora 11.45. E. F. A. — Dor de Ducă, arb. Al. Donici.

Seria IV-a
TEREN VELODROM

Ora 8.45. Vulturaşul B. — St. Român B, arb. Gh. Petre.

Ora 9.30. Minerva B. — Dreptatea B, arb. V. Bordeianu.

Ora 11. Inainte B. — Radu Vodă B, arb. C. Stamatescu.

Ora 12.30. Taifun B. — A. S. Pol. B. arb. dr. Enescu D.

BASKET BALL MASCULIN

Categoria I-a
TEREN FAC. DREPT.

Ora 11. V. S. C. — Juventus, arb. C. Riegler şi A. Andronache.

Ora 12 C. F. R. — Sp. Studențesc. arb. D. Marinescu şi Fl. Brătan.

TEREN E. F. A.

Ora 11. E. F. A. — Colțea, arb. Th. Augustide.

Ora 12 Venus — Vif. Dacia, arb. Surmeian şi Avachian.

CATEG. II-a
Seria I-a
TEREN VELODROM

Ora 9. Vif. Dacia B. — St. Român, arb. P. Macri.

Ora 10. Energia — Pebe, arb. Al. Popovici.

Ora 12. A. S. P. — Minerva, arb. M. Popovici.

TEREN DREPT

Ora 8. Dreptatea 1940 — Juventus B, arb. C. Grigorescu.

Seria II-a
TEREN VELODROM

Ora 16 Spiru Haret — Inainte, arb. P. Macri.

Ora 17. Viitorul — Victoria, arb. C. Stamatescu.

TEREN DREPT

Ora 9. Sp. Studențesc B. — Tirul, arb. Kestanian.

DUMINICA 11 MAI A. C.

VOLLEY BALL FEMEIN

Categ. I-a
TEREN FAC. DREPT.

Ora 10.15. Hai, Hai — Colțea, arb. V., Papinian.

Ora 11.45. Radu Vodă — Sp. Studențesc, arb. Tr. Marinescu.

TEREN E. F. A.

Ora 11.45. E. F. A. — Dor de Ducă, arb. P. Scopilide.

TEREN STADIUL ROMAN

Ora 11. St. Român — Start Club, arb. T. Chiale.

Categ. II-a
TEREN VELODROM

Ora 11. Inainte — St. Român, arb. I. Sotir.

Ora 11.45. Vif. Dacia — A. S. P., arb. Al. Popovici.

TEREN STADIUL ROMAN

Ora 10.15. Radu Vodă B — Start Club, arb. M. Velescu.

VOLLEY BALL MASCULIN

Categ. I-a
TEREN FAC. DREPT.

Ora 8.45. C. F. R. — Av. Sport arb. Fr. Marinescu.

Ora 9.30. V. S. C. — Venus, arb. Tr. Marinescu.

TEREN VELODROM

Ora 9.30 Vif. Dacia — Sp. Studențesc, arb. Th. Augustide.

TEREN PEBE

Ora 8.45. Pebe — Colțea, arb. Cezar Iosif.

CATEG. II-a
Seria I-a
TEREN FAC. DREPT.

Ora 12.30 Juventus — A. S. P., arb. L. Toma

TEREN VELODROM

Ora 12.30 Taifun — Av. Sportiv B, arb. Gh. Petre.

TEREN PEBE

Ora 11. Energia — Pebe, arb. Cezar Iosif.

Seria II-a
TEREN STADIUL ROMAN

Ora 11.45. Stadiul Român — Viitorul, arb. T. Chiale.

TEREN FAC. DREPT.

Ora 11. Dreptatea 1940 — Sp. Haret, arb. D. Iatropol.

TEREN VELODROM

Ora 8 Victoria — Tirul, arb. C. Stamatescu

Seria III-a
TEREN VELODROM

Ora 10.15. Dor de Ducă — Inainte, arb. I. Lupescu.

Ora 11.45. Minerva — E. F. A. arb. Gh. Platon.

TEREN FAC. DREPT.

Ora 18.30. Radu Vodă — Vif. Dacia B, arb. I. Lupescu.

Seria IV-a
TEREN VELODROM

Ora 9.30. Minerva B — Vulturaşul (teren II) arb. C. Bucur.

Ora 11. Inainte B — Taifun B, arb. Al. Popovici.

TEREN STADIUL ROMAN

Ora 9.30. Radu Vodă B — A. S. Pol. B, arb. M. Velescu.

TEREN FAC. DREPT.

Ora 8. Dreptatea B — Stadiul Român B, arb. N. Dragomirescu.

BASKET BALL MASCULIN

Categ. I-a
TEREN FAC. DREPT

Ora 10 Juventus — Radu Vodă, arb. M. Bercuşi şi A. Andronache.

Ora 11. V. S. C. — Venus, arb. C. Riegler şi A Andronache.

Ora 12. C. F. R. — E. F. A, arb. D. Marinescu şi Fl. Brătan.

TEREN VELODROM

Ora 11. Vif. Dacia — Sp. Studențesc, arb. Al. Lascarov Moldoveanu şi A. Udenio.

Categ. II-a — Seria I-a
TEREN FAC. DREPT.

Ora 9 Dreptatea — Vif. Dacia B, arb. M. Poenaru Bordea.

Ora 18. Energia — A. S. P. arb. N. Dragomirescu.

TEREN PEBE

Ora 11.30. Pebe — Radu Vodă B, arb. Cezar Iosif.

TEREN VELODROM

Ora 18. Minerva — A. S. P., arb. Al. Popovici şi M. Popovici.

Seria II-a
TEREN VELODROM

Ora 9 Taifun — Tirul, arb. P. Macri.

Ora 12 Inainte — Victoria, arb. C. Stamatescu.

TEREN E. F. A.

Ora 9 A. C. T. — Sp. Studențesc B, arb. H. Surmeian.

RUGBY

Campionatul interşcolar

Scoala de horticultură şi liceul Gh. Şincai

vor juca astăzi a doua semifinală

A doua semifinală a campionatului interşcolar se va juca astăzi după amiază pe terenul U F. S. R. (Sosea), la ora 17, între formaţiile şcoalei de Horticultură şi liceului Gh. Şincai.

Deşi nu am avut ocazia să vedem jucând echipa liceului Gh. Şincai, deoarece primul joc l-a câştigat prin neprezentare, totuşi prevedem că va face un match strâns cu Şc. de Horticultură, care are o echipă bine pusă la punct şi pe care o indicăm ca favorită.

Formaţiile probabile:

Şcoala de Horticultură: Pârcălăbescu, Ioanițescu, Rădescu, Popovici, Sgârcea, Cristea, Beşliu, Popescu I., Popescu P., Todor, Trincă, Pacea, Popa.

Lic. Gh. Şincai: Spirescu, Dumitriu, Tocic, Vlădescu, Marinescu, Bercan, Grigoriu, Nanu, Pamfilie, Niculescu, Chiru, Magiari, Salard, Şerbănescu.

Va arbitra d. V. Fanella.

Sportul Studenţesc-T.C.R.

vor juca „matchul zilei" Duminică

Luptă aprigă între codaşi: R. C. 13-Victoria

Etapa XI-a a campionatului naţional de rugby, îşi are matchul tare în întâlnirea dintre T. C. R. şi Sportul Studenţesc.

Pentru a-şi consolida poziţia de campion, Sportul Studenţesc are neapărat nevoe de o victorie în acest match. T. C. R. şi-a pregătit intens echipa şi nu speră numai într'o comportare onorabilă, ci chiar într'o victorie.

Jocul rămâne să fie câştigat de cel mai bun; cert este că această întâlnire ne va oferi un spectacol excelent.

Stadiul Român va încerca să treacă peste C. F. R. lucru ce nu-i deloc uşor. Se poate chiar inversa rolurile.

Jocul cel mai disputat va fi între ultimele clasate: Victoria şi R. C. 13, unde se prevede o luptă aprigă între două echipe de forţe egale.

La categoria II-a menţionăm jocurile dintre Sp. Stud. — T. C. R.; Politehnica — St. Român şi C. F. R. — Victoria.

PROGRAMUL ONOARE

Sportul Studenţesc — T. C. R., teren T. C. R., ora 17, arb. d. I. Anastasiade.

Stadiul Român — C. F. R., teren Velodrom, ora 17, arb. d. F. Herck.

Victoria — R. C. 13, teren U. F. S. R., ora 17, arb. d. Câşu Anastasiade.

CATEGORIA II-a

Victoria — C. F. R., teren Velodrom, ora 9,30, arb. d. Pafnutie.

Vif. Dacia — Av. Sportiv, teren U. F. S. R., ora 11, arb. lt. Iuscinsky.

Stadiul Român — Politehnica, teren Velodrom ,ora 15, arb. d. T. Kranz.

T. C. R. — Sp. Studenţesc, teren T. C. R., ora 10.30, arb. d. P. Brănişteanu.

Convocări

Tennis Club Român, secţia de rugby, convoacă pentru Duminică 11 Maiu, pe terenul clubului din str. Dr. Staicovici, lângă strandul Bragadiru, în vederea jocurilor oficiale cu Sportul Studenţesc, următorii jucători:

La ora 9 a. m.: Popovici I., Teodorescu, Viziru Gogu, Velescu, Cezianu, Mircea Bârsan, Filoti, Bebe Georgescu. Popovici II, Caralulis, Mănescu Mihail, Negroponte, Oreviceanu, Tanoviceanu Gh. Chiţu, Marin Ion, Ionescu Mihai.

La ora 16: Moldoveanu Toma, Lucian Popovici, Marinescu Anton. Ghica Şerban, Popa Ion, Exarhu, Parascu, Munteanu Horia, Andreeş Petre, Irimia Ion, Popescu Constantin, Frăţilă, Mateescu Andrei, Many Valeriu. Bârsan Ştefan, Tănase Constantin şi Nella Zissu.

Prezenţa jucătorilor este obligatorie pe orice fel de vreme, cunoscând că în caz de absentare se vor dicta severe sancţiuni.

❖

Victoria convoacă pentru Duminică 11 Mai:

Orele 9 a. m., pe terenul „Velodrom" din şos. Ştefan cel Mare, în vederea match-ului cu C. F. R. pe următorii jucători: Sile Georgescu II, Nicolae Chiran, Pitel, Lache Benicos, Liviu Zanolini, Foril Petre, Dumitru Rădescu, Voicu Nicolae, Strajea, Georgescu III, Frâncu Stelian, Zoltan, Culea Nicolae, Nicolae Marinescu, Mandero Giovani, Şerbănescu, Ioachim Topaly şi Victor Antonescu.

Orele 15,30, pe terenul U. F. S R. dela Arcul de Triumf, în vederea match-ului cu R. C. 13 pe următorii: Gheorghe Marinescu, Paul Antonescu, Anton Tvardochilib, Pick Armaşel, Ion C. Petrescu, Sile Georgescu, Paul Capotă, Elefterie Vienescu, Ion Făgărăşanu, Victor Păunescu, Miu Gheorghe, Milică Marinescu, Titus Ianculescu, Ion Alexandrescu, D-tru Weber, Dan Nicolae, Bruno Pidutti, George Zaman, Ioachim Ganea, George Vasilieff, Mancin, Christache Iordănescu şi Ion Suciu.

Orice lipsă nemotivată din va fi aspru sancţionată.

ATLETISM

Mâine dimineaţă se desfăşoară

Proba de marş Bucureşti-Otopeni şi retur

Comisia de marş din F. R. A., de sub preşedinţia d-lui comisar şef Iorgulescu, organizează mâine dimineaţă pe soseaua Bucureşti-Ploeşti, grandioasa probă de marş Bucureşti-Otopeni şi retur (total 18 km.).

La această probă, în afară de vechii marşăluitori, vor lua plecarea şi începătorii cari se vor înscrie în cursă.

Se prevede o luptă titanică între cei trei aşi ai marşului românesc Firea, Teodosiu şi Pavel.

Plecarea se va da LA ORELE 9 PRECIS din piaţa parcului sportiv U. F. S. R. (Sosea), unde la ora 8.30 se va face înscrierile şi distribuirea numerelor de participare.

JURIUL TECHNIC

Preşedinte: Comisar şef M. Iorgulescu.

Cronometror: Costin Păun-Pykomar.

Judecători: Vasile Firea, Dumitru Albu, Sandu Gruin, V. Blăgoi, I. Paraschivescu.

Secretar: Valeriu Mitrea.

CANOTAJ

Regiunea Bucureşti şi-a ales comitetul de conducere

Aseară în pavilionul clubului Metropola, în prezenţa d-lui cpt. Ioan Mircescu, preşedintele regiunii şi a delegaţilor cluburilor de canotaj locale, s'a ţinut prima şedinţă pentru formarea comitetului de conducere al regiunii Bucureşti.

El se compune din:

Membrii numiţi: d-nii ing. Minculescu şi ing. Ştefănescu Alex.

Membrii aleşi: ing. Kiky Dumitrescu (C.F.R.); ing. Tudor Rădulescu (D. D. D.).

Au fost prezenţi delegaţii a 10 cluburi.

Nu s'au prezentat delegaţii cluburilor: Telefon Club, I. C. B., I. C. R. R. şi Set.

S'a fixat sediul regiunii la cabana F. R. S. A. (Floreasca).

CICLISM

Inaintea cursei Bucuresti-Găeşti

Doar 13 înscrişi...

După o vacanţă nevoită de nimeni şi destul de lungă ciclismul românesc îşi reia mâine activitatea. Prilej, deci, favorabil pentru cicliştii noştri de a ieşi din amorţeală şi de a concura. Cursa organizată de gruparea C.F.R. pe distanţa Bucureşti-Găeşti şi retur, întrunea deci toate speranţele unei reuşite, aşa cum numai o reinaugurare de activitate o cerea. Când colo, ce dezluzie!...

D. Ignat, inimosul conducător al secţiei de ciclism feroviar, venit aseară la redacţie după încheierea înscrierilor, ne aduce vestea că după trei zile dela anunţarea disputării cursei, doar 13 alergători s'au grăbit să se înscrie.

Acum s'au îndreptat toate lucrurile la federaţie. La forul de specialitate nu mai e o stare de provizorat. In schimb „oamenii" noştri deodată se dezinteresează complet, „sabotând" o harnică grupare, care deşi fără mijloace materiale prea abundente, vrea să colaboreze din răsputeri la ridicarea ciclismului.

D. Ignat a hotărît prelungirea înscrierilor până astăseară.

INSCRIERILE

Gheorghe Hapciuc (C.F.R.).
Nicolae Anghel (C.F.R.).
Dumitru Georgescu (C.F.R.).
Vasile Neacşu (C.F.R.).
Constantin Ghenea (C.F.R.).
Pierre Verone (Ped. Timiş.).
Victor Ioniţă (Leonida).
Alexandru Ciorobea (Leonida).
Nicolae Nedelcu (ind.).
Ştefan Dumitrache (ind.).
Victor Băduliţeanu (ind.).
Dumitru Miru (V.C.R.).
Ion Manolache (ind.).

BOX

Lucian Popescu,

în interval de numai cinci zile,

urmează să apară de două ori în public

Şi aceasta înaintea matchului

in care este obligat să-şi apere titlul

Chestiunea disputării matchului Lucian Popescu-Ernst Weiss a început să aibă ceva din povestea cu cocoşul roşu.

De această întâlnire se vorbeşte de aproape doi ani dar neînţelegeri diferite au făcut imposibilă traducerea ei în fapt.

In ultimele săptămâni însă, promotorul vienez Engelmann a acceptat toate condiţiunile campionului european şi se pare că, managerul acestuia a şi semnat contractul. Cel puţin aşa susţine presa din Viena şi Ernst Weiss care s'a pronunţat astfel în faţa lui Vasile Şerbănescu pe care l-a întâlnit la Berlin.

Mai mult, profesionistul german era pregătit să susţină lupta cu Lucian Popescu în ziua de 17 Mai şi se antrena pentru aceasta dată. Abia din gura fostului nostru campion la toate categoriile a aflat că Lucian Popescu nu este disponibil pentru ziua de 17 şi atunci, probabil, s'a adresat organizatorului care reţinuse data pentru matchul de campionat continental.

Se vede că, sesizat de spusele lui Şerbănescu, promotorul vienez a intrat în legătură telefonică cu managerul lui Lucian Popescu spre a se pune de acord. Credem că aceasta a fost situaţia, fapt pe care îl deducem după modul cum au fost purtate ultimele tratative ale interesaţilor.

Datorită sistemului adoptat de cei cari cred că proectele lui Lucian Popescu trebuesc închise între ziduri chinezeşti, Viena a putut să se pronunţe înaintea Bucureştilor ,asupra stadiului în care se află situaţia matchului Lucian Popescu-Ernst Weiss.

LA 30 MAI

In ultimele 48 ore s'a lansat ştirea că un nou termen a fost fixat pentru disputarea matchului: 30 Mai. Nu putem considera însă acest lucru drept literă de evanghelie întrucât prea de multe ori s'au stabilit termene pentru acest match. Probabil că tot Viena va fi cea care ne va convinge întrucât, repet, ceea ce se proectează pentru Lucian Popescu este un „secret al zeilor" şi urechile muritorilor nu pot percepe ştirile decât prin intermediul străinătăţii. Care este motivul acestei comportări nu este lesne de înţeles şi deaceia nici nu vom căuta să-l descoperim.

INTRE SANDU ION ŞI ERNST WEISS

Parte din iniţiaţi pretind că Lucian Popescu a acceptat data de 30 Mai şi susţin, în acelaş timp că, deţinătorul titlului continental îşi va respecta şi angajamentul dela 25 Mai în baza căruia urmează să înfrunte, la Bucureşti, pe Sandu Ion.

Două matchuri în interval de cinci zile este prea mult pentru un campion continental care ţine să-şi păstreze titlul. Dacă Lucian Popescu vrea să riste un eşec aproape sigur, nu are decât să apară în ambele matchuri.

Consider însă că a disputa un match cu cinci zile înainte de a-ţi pune titlul în joc în faţa unui adversar redutabil şi în ţară străină înseamnă, pur şi simplu, să-ţi baţi joc de carieră şi de culorile pe cari le reprezinţi.

Aceasta fiind situaţia şi ţinând seama de faptul că I. B. U. a desemnat pe italianul Bondavalli drept challenger al lui Lucian Popescu, cred de datoria campionului să caute să riste cât mai puţin. Ca atare Lucian Popescu are de ales între Sandu Ion şi Ernst Weiss, în cazul când contractul matchului dela Viena nu prevede punerea titlului în joc şi să prefere chiar pe ceil dintâi, în faţa căruia riscurile sunt mai mici.

Dacă însă contractul pentru Viena implică punerea în joc a titlului, Lucian Popescu este obligat să renunţe la ideia unei dispute fixată cu 5 zile înaintea matchului cu Ernst Weiss.

Cred că forul nostru conducător este de aceiaşi părere.

JENNY DUMITRESCU

SCRIMĂ

Mâine în sala Cercului Militar

două concursuri de scrimă pentru cupele D-na G-ral Mavrocordat şi General V. Boerescu

Militarii, studenţii şi elevii au intrarea liberă

Eleganta scrimă îşi continuă programul de popularizare, bine alcătuit de d. maior Raiciu şi colaboratorii săi.

Astfel, mâine dimineaţă, începând dela ora 9, în sala de arme a Cercului Militar vor avea loc două concursuri, unul de sabie domni pentru cupa general V. Boerescu şi altul feminin pentru cupa D-na Gen. Mavrocordat.

La aceste concursuri vor lua parte cele mai bune elemente de specialitate.

De remarcat frumosul gest al Federaţiei Române de Scrimă, care a luat hotărîrea ca la aceste concursuri, militarii, studenţii şi elevii să aibă intrarea gratuită, dar numai în baza carnetelor de legitimaţie.

Juriul va fi sub preşedinţia d-lui Serge Guyon.

Humis reintră Duminică în echipa Venusului

RAPID și VENUS și-au alcătuit formațiile pentru matchurile de mâine

Pregătirile pentru matchurile din București s'au terminat. Ieri a făcut și Sportul Studențesc ultimul antrenament, iar Rapid și Venus și-au alcătuit echipele.

Rapid va juca în următoarea formație:

Sadowscky, Moldoveanu, Ungheriu; Vintilă Rășinaru, Vetzer III, Sipos, Ritter, Baratky, Gavrilescu,, Bogdan.

❖

Venus și-a format și el echipa.

Lipsește Ploeșteanu, dar sunt prezenți în schimb Humis și Feraru.

Echipa, pe care „negrii" o aliniază contra Sportului Studențesc, este următoarea:

Budan, Sfera, Negrescu; Cearughin, Feraru, Lupaș, Vladimirescu, Herescu, Humis, Petea, Iordache.

❖

Numai Sportul Studențesc nu și-a desemnat încă echipa. Este însă mai mult ca sigur că va juca tot echipa din matchul cu Ripensia. O singură modificare este probabilă. Aceea ca Beffa să reintre în postul de inter stânga.

PROPUNEM:

LA 1 IUNIE

să se organizeze o serie de matchuri inter-orașe în centrele provinciale

Deși împrejurările nu-i erau favorabile, matchul România de Sud—România de Vest a arătat totuși că publicul sportiv agreiază asemenea întâlniri și a lăsat să se întrevadă că jocurile inter-orașe sau inter-centre păstrează interesul sportivilor.

La noi însă, capitolul acestor matchuri a fost complet neglijat în ultimii ani.

Dar nu-i prea târziu pentru a repara această greșeală. Astăzi, când interesul pentru football este scăzut, singura soluție a rămas organizarea de jocuri inter-orașe, care pot trezi interesul în toate centrele.

Dar mai ales, trebue profitat de condițiunile favorabile pe care le oferă unele orașe, ca: Ploești, Constanța, Craiova, unde numărul spectatorilor care asistă la matchurile de football nu este mai mic de 4.000. Trebue profitat mai ales de momentul psihologic al Constanței, unde la un match amical au asistat 10.000 de spectatori!

Și propunem ca 1 Iunie, când la București se dispută matchul România-Germania, să fie ziua matchurilor inter-orașe. Să se organizeze sub egida federației și sub supravegherea districtelor matchuri dintre Timișoara și Arad, Valea Jiului și Valea Mureșului, Craiova și T.-Severin, Ploești și București, Galați și Brăila, Constanța și București, etc.

Ar fi propaganda cea mai folositoare și eficace în folosul footballului provincial. Știm că unele grupări ar putea strâmba din nas la asemenea organizări, dar trebue să se supună intereselor de ordin general. Cu atât mai mult cu cât la 1 Iunie nu se dispută jocuri de campionat în niciuna din Divizii.

F. R. F. A. are ocazia să contribuie la ridicarea footballului provincial și la promovarea elementelor tinere.

Footballul în Anglia

BERNA, 1. (Serviciul nostru special). — Activitatea footbalistică în Anglia nu a încetat în timpul războiului. Și chiar săptămâna aceasta — în cadrul unor cupe — se vor întâlni Anglia și Scoția, match la care se scontează o asistență de 135.000 de spectatori. Finala aceasta, care se va desfășura la Londra și Glasgow, va avea darul să reînvie rivalitatea și entuziasmul dinainte de război.

Guvernul englez a interzis aglomerările de public și aceasta în interesul siguranței; totuși a aprobat disputarea acestei finale de cupă, ținându-se seamă de faptul că footballul este un mijloc de recreație.

La cursele de cai și câini, cifrele atinse de spectatori au fost ca în timp de pace, dar mai semnificativă a fost afluența cetățenilor britanici la jocurile de football. Sâmbătă trecută, când a avut loc matchul Anglia—Scoția, au asistat 75.000 de spectatori. Numărul însă, ar fi fost 120.000, dacă ar fi permis poliția.

La Londra, pe stadionul Wembley, se va desfășura întâlnirea dintre Arsenal și Preston Nordth Sud, care va lichida o veche rivalitate între Sud și Nord.

La Clyde, pe stadionul din Hamdenpark, Glasgow Rangers (trei ani deținător al titlului de campion al Scoției) va întâlni pe Midlethians.

Au fost vândute 210.000 bilete, deși ar putea participa 300.000 spectatori. Restricțiile polițienești impun însă această cifră.

Jucătorii vor primi în loc de obișnuitele medalii, certificatele economiei de război.

Azi pe stadionul ANEF

încep campionatele universitare de atletism

Lista înscrișilor. Programul zilei. Pronosticuri

După atâtea succese ale sportului universitar, unul nou vine să se adauge: campionatele universitare bucureștene de atletism.

In istoria atletismului universitar data de astăzi merită un loc de cinste.

Atletismul universitar conceput acum un deceniu și mai bine, a trăit vremuri de restriște.

Neînțeles și mai ales neajutat de nimeni, a dormitat în dosarele federației noastre de specialitate.

Anul acesta, a fost mai puțin vitreg. Sportul universitar a intrat în mâna unor oameni de suflet, entusiaști și mai puțin vorbăreți.

Să fie un început de bun augur.

TOATE FACULTĂȚILE VOR FI REPREZENTATE

Ceiace bucură mai mult este faptul că la primul campionat universitar de atletism s'a înscris un număr impresionant de studenți.

Nu vom căuta să arătăm că pe teren se vor realiza rezultate formidabile. Lăsăm concursului dreptul de a dovedi acest lucru.

Incercăm doar să prezentăm pe câțiva dintre eventualii câștigători ai probelor din prima zi:

La 100 m. plat considerăm câștigător cu „bilă albă" pe Virgil Ludu.

E singurul care poate trece ușor de ceilalți concurenți.

Oarecari șanse are Vlad Cunescu dela Medicină.

Cât privește aruncarea ciocanului, ea aparține lui Cristorian.

La 400 m. plat, Virgil Ludu, specialist consacrat pe astfel de distanțe, va cuceri o nouă victorie, după cum tot el are cuvântul cel mai greu și la săritura în înălțime.

Cursa de 1.500 m. plat ne va da prilejul să-l revedem pe fostul venusist Niță, care aleargă astăzi pentru Școala Politechnică.

Misiunea lui va fi extrem de ușoară, restul concurenților prezentând o valoare minimă.

La aruncarea discului, lupta finală se va da între Walter Schullery și Coman, ambii anefiști.

In fine, ultima probă a zilei, triplu salt, va reveni de justețe lui Ion Simu dela Politechnică.

LISTA INSCRIȘILOR

INALȚIME

Popa R. (ANEF); Selker R. (ANEF); Enăchescu D. (ANEF); Ignat (ANEF), Coman A. (ANEF), Dan V. (ANEF), Ivan T. (ANEF), Tatalovici D. (ANEF), Crișan (ANEF), Ștefan H. (ANEF), Drăghici (ANEF), Cojocaru V. (Drept), Ludu V. (Drept), Herold C. (Drept), Țețu R. (Drept), Constantinescu D. (Drept), Florescu R. (Drept), Dulia Gh. (A. Comer.), Filip A. (A. Comer.), Ralin (A. Comer.), Ghiță D. (A. Comer.), Sullery W. (ANEF), Gurguța (Drept), Nistor (Politeh.).

1500 METRI

Dan V. (ANEF), Mitrică (ANEF) Popa A. (ANEF), Băiașu N. (ANEF), Aljiu C. (Drept), Referențeanu N. (Drept), Țigoeanu N. (Drept), Popescu F. (Drept), Tomescu M. (Drept), Torjoc A. (A. Comer.), Cearughin V. (A. Comer.), Vasilescu M. (ANEF), Rusu M. (Politeh.), Niță G. (Politeh), Racoviceanu V. (Politeh.), Soroceanu D. (Politeh.), Caius P. (Politeh.), Popescu M. (Politeh.), Stoga M. (Politeh.), Victor (ANEF).

DISC

Manolescu Gh. (ANEF), Grull N. (ANEF), Coman A. (ANEF), Tatalovici D. (ANEF), Cristorian (ANEF), Mitică (ANEF), Berghian (ANEF), Crișan (ANEF), Ionescu C. (Drept), Cojocaru V. (Drept), Herold C. (Drept), Fălcoeanu (Drept), Chirca N. (Drept), Ispir L. (Drept), Negrescu A. (Drept), Havaleț P. (A. Comer.), Popescu N. (A. Comer.), Gunopol (Litere), Platon (Teologie), Schullerg W. (ANEF), Souss (Politeh.), Hansen (Politeh.), Enescu (Politeh.).

TRIPLU SALT

Selker R. (ANEF), Podloka R. (ANEF), Ivan T. (ANEF), Cârlig R. (ANEF), Țigoeanu M. (Drept), Constantinescu A. (Drept), Duliu Gh. (A. Comer.), Ghiță D. (A. Comer.), Bassel I. (A Comer.), Drăghici (ANEF), Șimu A. (Politeh.).

100 METRI PLAT

Seria I

Gadidov O. (ANEF), Selker R. (ANEF), Ionescu Crum (Drept), Popescu V. (Drept), Popescu A. (Drept), Humis C. (A. Comer.), Șorotila C. (Farmacie).

Seria II

Postelnicescu (ANEF), Lassioc I. (ANEF), Ludu V. (Drept), Niki V. (Drept), Mirca N. (Drept), Filip A. (A. Comer.), Berghin (ANEF).

Seria III

Mitrică, (ANEF); Popa A. (ANEF); Criticos I., (Drept); Pădureanu C., (Drept); Niculescu C., (Drept); Cearughin V., (Comerc); Cunescu V., (Medic.).

Seria IV

Vasilescu M., (ANEF); Crișan, (ANEF); Vela A., (Drept); Caraoleanu C., (Drept); Roxin C., (A Comerc.); Bossel D., (A. Comerc), Mitrănescu D., (A. Comerc.)

CIOCAN

Tatalovici D., (ANEF); Cristorian, (ANEF); Fălcoeanu E., (Drept); Ispir, (Drept); Havoleț P., (A. Comerc.); Rizescu M., (A. Comerc.).

400 METRI PLAT

Postelnicescu M., (ANEF); Ludu V., (Drept); Criticos I., (Drept); Simu A., (Drept); Petrescu D, (A. Comerc.); Toev T., (A. Comerc.); Ghiță D., (A. Comerc.); Torjoc A., (A. Comerc.); Victor, (ANEF).

JURIUL TECHNIC

Președinte: Dr. Prof. Mihăilescu.
Directoul reuniunii: Ion Ionescu
Judecător arbitru și Șef cronometror: Jean Baicu.
Judecători la sosire: Ing. Lăzărescu, M. Vardala, comisar șef Iorgulescu. A. Ghimpețeanu Duduș, C. Lecca.
Cronometrori: A. König, O. Chețeanu, Prof. Cojocaru, Prof. Duțescu, A. Ianculescu.
Comisari la aruncări: Gușiacov M., ajutat de C. Iordănescu și P. Hidișanu.
Comisari la sărituri: Prof. Orășeanu ajutat de V. Mitrea, R. Roseanu, D. Ioniță.
Starer: A. Lupan.
Secretar: Ion Paraschivescu ajutat de d-ra Sica Grozoiu.
Speaker: Radu Roșeanu.

PROGRAMUL ZILEI

16: 100 metri plat serii.
16,15: Aruncarea ciocanului.
16,30: 400 metri plat.
16,45: Săritura în înălțime.
16,45: 1500 metri plat.
17: Aruncarea discului.
17,15: 100 metri plat finală.
17,30: Triplu salt.

Matchul pentru „Cupa României" dintre Venus și Crișana C. F. R. se dispută la București...

Am anunțat din timp că pentru a face un program cât mai interesant la 18 Maiu, în etapa sferturilor de finală ale Cupei României, Venus a început tratative cu Crișana C. F. R. (Arad), ca matchul de cupă dintre ele să se dispute la București.

Tratativele au ajuns la un acord definitiv.

Intre Venus și Crișana a intervenit o convenție, prin care arădenii se obligă să joace la București, la 17 sau la 18 Mai.

O casă pentru sportul românesc

O. S. R. — organizarea sportului românesc — nu a avut o clădire proprie până acum, iar aceia pe care o are în prezent nu corespunde cerințelor și constitue un contrast prea puternic cu ideia de sport: întunecoasă, lipsită de soare, nu poate respecta decât cu multă greutate regulele elementare de higienă.

Ori, alta trebue să fie „casa sportului românesc", a tuturor federațiilor.

Și credem că Subsecretariatul de stat al educației ar putea asigura conducerii sportului românesc și tuturor federațiilor, o clădire potrivită, spațioasă, intervenind pe lângă forurile în drept pentru a obține una din casele expropriate dela evrei.

Footballul în Bulgaria

Calendarul internațional pe anul 1941

Sofia. — Federația bulgară de football și-a întocmit astfel calendarul internațional pentru acest an:

24 MAI: Sofia-Muenchen, la Sofia.

8 IUNIE: Bulgaria A-Ungaria A și Bulgaria (jun.)-Ungaria (jun). la Sofia; Ungaria B.-Bulgaria B. la Budapesta.

31 AUGUST: Muenchen-Sofia, la Muenchen.

7 SEPTEMBRIE: Slovacia-Bulgaria, la Bratislava.

12 OCTOMBRIE: Bulgaria-Germania, la Sofia.

1 NOEMBRIE: Sofia-Berlin, la Sofia.

❖

Pregătirile pentru matchul cu Muenchen au început din timp. Un lot alcătuit din: Talef, Kostoff **(portari)**, Kitanoff, Ormandgieff, Nikușeff **(fundași)**, Kuzmanoff (Șipca), Nedelkoff, Kuzmanoff (A.S. 23), Stambolieff **(mijlocași)**, Angheloff, Pavloff, Asparuchoff, Nikolaeff, Mileff, Iordanoff și Popkiroff (înaintași), a făcut un prim antrenament.

❖

Echipa divizionară A. S. 23 a jucat cu o selecționată germană și a câștigat cu 6-3 (2-0).

Editura Societății Anonime „UNIVERSUL", București, Strada Brezoianu No. 23—25, România

„ASOCIAȚIUNEA" SIBIIU

Taxa poștală plătită în numerar conform aprobării dir. generale p. t. t. nr. 24.464/939

2 LEI

UNIVERSUL sport

8 PAGINI

95-1941

Redacția și Administrația: Palatul „UNIVERSUL" str. Brezoianu 23—25. Telefon Centrala 3.30.10; Redacția 5.72.81. Redactor responsabil EUGEN DUMITRESCU

Proprietar: „Universul", S. A. Adm.-delegat: STELIAN POPESCU Inscris sub No. 167, Trib. Ilfov

Nr. 95. — Anul IV

BUCUREȘTI. — Luni 12 Mai 1941

ABONAMENTE: Pentru grupări sportive 1000 lei anual

1 an LEI 500
6 luni LEI 270
3 luni LEI 150

No. 24: etapă decisivă pentru campionat, ca și pentru retrogradare

U.D.R. - Unirea Tricolor, Venus - Sp. Studențesc și F.C. Ploești-F.C. Craiova partidele zilei

Gloria și Rapid doi favoriți siguri, în timp ce la Galați se dispută un joc fără semnificație

In Capitală, program cuplat la „VENUS"

Până la matchul Unirea Tricolor—Venus, lupta dintre aceste echipe pentru titlul de campion național s'a desfășurat direct.

Cu etapa de astăzi — a 24-a, în ordine cronologică — duelul, departe de a se fi terminat, continuă indirect, între cei doi candidați.

Cu alte cuvinte, Unirea Tricolor— pentru a-și păstra actuala poziție— trebue să nu piardă matchurile pe care le mai are de disputat, și — pentru a scăpa de pericolul Venusului — luptă prin adversarii negrilor. Iar pentru Venus se face aceeași socoteală.

Și acest duel se anunță la fel de interesant ca și cel direct, dat fiind faptul că atât Unirea Tr., cât și Venus întâlnesc adversari periculoși.

❖

In etapa de astăzi, Unirea Tricolor și Venus — în lupta indirectă dintre ele — susțin primele jocuri decisive.

Oborenii joacă la Reșița cu U. D. R., echipa care are să le plătească o veche poliță. Aceasta adăugată la faptul că reșițenii au nevoie de cele două puncte pentru a ieși din razele zonei de retrogradare.

Poate tot atât se decide și matchul Venusului. Acesta joacă cu Sportul Studențesc, echipa care a știut să-i răstoarne socotelile. Matchul are loc în program cuplat, pe arena Venus, cu Rapid—F. C. Brăila, joc pentru care singurul semn de întrebare îl constitue scorul.

In schimb, la Ploești se dispută derbyul... zonei de retrogradare, F. C. Ploești și F. C. Craiova — echipele care au cele mai multe șanse să evite retrogradarea — se întâlnesc în cel mai pasionant match al zilei. Cel mai pasionant și cel mai dur care se anunță.

La Arad se dispută un alt match al retrogradării. Gloria este favorită în matchul cu Universitatea, pentrucă este echipa mai bună și pentrucă știe să joace pe teren propriu.

Nu lipsit de interes este jocul de la Galați, Gloria CFR—Mica. Deși cele două puncte nu prezintă importanță pentru adversari, Mica nu are ce face cu ele, iar Gloriei CFR nu-i ajută cu nimic pentru a evita retrogradarea.

❖

Clasamentul, înainte de această etapă plină de promisiuni, se prezintă astfel:

Unirea Tric.	21	11	0	4	57:19	34
Venus	20	13	3	4	58:24	29
Ripensia	21	11	6	4	51:26	28
F. C. Rapid	20	12	4	4	46:26	28
Mica	21	12	0	9	48:35	24
Sp. Stud.	20	0	3	8	41:36	21
U. D. R.	20	8	5	7	49:39	21
F. C. Craiova	21	7	3	11	35:57	17
F. C. Ploești	21	7	3	11	35:42	17
Gloria	20	6	3	11	31:43	15
Universitat.	16	6	1	12	29:42	13
Gloria C.F.R.	19	3	4	12	17:35	10
F. C. Brăila	19	1	1	16	21:79	5

Iar clasamentul inter-bucureștean are acest aspect:

Unirea Tr.	5	0	1	15: 5	=6
Rapid	5	3	0	2	13:14	=6
Venus	4	2	0	2	9: 3	=4
Sp. Studentesc	4	0	4		5:15	=0

ERI în EUROPA

ITALIA CONDUCE CU 2-0 ASUPRA GERMANIEI

Milano, 10 (Serviciul nostru special). — Astăzi a început matchul de tennis feminin între Italia și Germania. După primele probe, Italia conduce cu 2—0.

Iată rezultatele:

San Donnino (I.) b. Kaeppel (G.) 6:3, 7:5.

Ullstein-Bossi (I.) b. Rosenthal (G.) 6-2, 6-4.

CAMPIONAT IN CEHIA

Praga, 10 (Serviciul nostru special). — Astăzi s'a disputat matchul de campionat Zidenice-Victoria Ziskov, care s'a terminat la egalitate: 3-3 (1-0).

Mâine au loc jocurile:

Slavia-Victoria Pilsen, Sparta-Bata, Kladno-Lieben, S. K. Pilsen-Pardubice și Bohemians-Prostejov.

Comitetul federal va examina Luni programul de pregătire al echipei naționale pentru jocul cu Germania

Am prezentat eri liniile generale ale programului de pregătire și selecționare a echipei naționale.

S'a alcătuit deja lotul național, care este ținut secret. El nu este cunoscut nici de observatorii matchurilor. Aceștia au primit câte o listă, pe care sunt trecuți numai jucătorii ce sunt în „raza lor de acțiune".

Lotul va fi cunoscut mâine seară, când vor fi cunoscute toate rapoartele acestor observatori.

PROGRAMUL DE ANTRENAMENT

Steinbach, managerul echipei naționale, a făcut programul de antrenament după o consultare cu d. Vasile Pop secretarul federației.

Acest program va fi prezentat Luni seara comitetului federal pentru ca forul suprem al footballului să-i dea aprobarea.

ANTRENAMENTE COMUNE LA A. N. E. F.

Amănuntele acestui program nu se cunosc. Ele vor fi poate stabilite dela o săptămână la alta.

In orice caz se poate anticipa că de data aceasta pregătirile vor fi mai serioase ca oricând. Deși mai discrete ca întotdeauna.

Această atenție deosebită este justificată total de importanța matchului dela 1 Iunie. Așa cum s'a remarcat de atâtea ori Germania va prezenta la București cea mai bună echipă și pregătirile ce se fac în Reich sunt o dovadă concludentă.

O inovație fericită. Pentru prima dată în istoria echipei naționale de footbal vizita medicală nu va fi o formalitate.

De data aceasta jucătorii selecționați vor fi supuși unui examen medical serios și numai cei perfect sănătoși vor fi „admiși" în echipă.

❖

Programul de antrenament va fi divizat în două părți.

Până la 25 Maiu, bucureștenii vor face o zi pe săptămână antrenament comun la A.N.E.F.

După ultima etapă de campionat precedentă matchului cu Germania, vor veni la București și jucătorii din provincie,

PIOLA,

faimosul internațional „azzur", obiectul unei tentante oferte din partea Juventusului

ROMA, — Abia terminat campionatul primei divizii și au și început svonurile cu privire la transferări senzaționale.

Nu-i ceva care depășește comunul. Intotdeauna, după terminarea campionatului, s'au produs asemenea svonuri, care, în faze, s'au dovedit ca ateare.

Anul acesta însă, se pare că svonul plecării lui Piola dela Lazio, lansat încă de anul trecut, se va adeveri.

Pentrucă, de data aceasta, există fapte pe care se întemeiază acest svon.

Clubul Juventus a trimis o scrisoare conducerii laziale prin care întreabă dacă este dispusă să-i cedeze pe Piola și la care Lazio a răspuns de o manieră evasivă.

Dar, referindu-ne la o declarație făcută mai de mult de președintele secției de football a clubului Lazio, se pare că gruparea română va putea începe discuțiile pentru Piola.

Pentrucă, înainte de ultimul match, președintele secției de football, a declarat: dacă Lazio va retrograda nu vom ceda nici un jucător.

Dar Lazio n'a retrogradat și astfel calea tratativelor pentru transferarea lui Piola la Juventus a rămas deschisă.

Mai misterioase par șoaptele care anunță plecarea lui Boffi (Milano A. C.) la Ambrosiana.

Nu se poate spune că tratativele au început pentrucă ambele cluburi vizate tac ca peștele. Dar culisele anunță din ce în ce mai insistent această transferare.

football football football football football football football football

După 60 minute de joc dur şi slab, Carmen a învins Vergu cu 3-0 (2-0)

—Şase jucători dela Vergu au fost eliminaţi (!) şi jocul s'a intrerupt —

Desigur nu ne aşteptam la un match grozav. In orice caz, speram să asistăm la o întâlnire frumoasă şi o luptă dârză pentru cucerirea victoriei. Aceasta în ceace priveşte pe Carmen, fiindcă, oricum, şansele adversarului erau destul de reduse.

Partida s'a desfăşurat pe ploaie şi într'o stare de tensiune nervoasă. Carmen, sub forma-i obişnuită, a jucat slab.

Vergu s'a apărat destul de bine, însă n'a avut half-centru, iar linia de atac n'a contat decât pe Ştefănescu.

Carmen a avut halfie bună. Goalurile s'au marcat din greşeala apărării adverse.

Oricum, învingătorii au meritat victoria de... 60 minute, matchul fiind întrerupt în acest moment din cauză că unii din jucătorii Vergului s'au pretat la lovituri nepermise mai tot timpul întâlnirei. Fiind eliminat în min. 60 Ştefănescu a refuzat să părăsească terenul. Apoi conducătorul jocului a mai eliminat cinci oameni ai Vergului.

Arbitrul de tuşe Burmaz a contribuit la... tragicul sfârşit al acestei întâlniri, prin semnalizări anapoda cari au avut darul să enerveze pe toată lumea.

Au marcat: Sandu Ionescu (2) şi Bonaţiu.

Invingătorii au aliniat formaţia: Constantinescu, Ţirvilei, Mărgineanu, Hanga, Türk, Gică Popescu, Manolică, Torjoc, Bonaţiu, I. Mociorniţa, Sandu Ionescu.

CLASAMENTUL

Carmen	1	1	0	0	3:0 2
A. S. Distribuţia	1	1	0	0	5:1 2
Vergu	2	0	0	2	1:3 0

Convocări

Asociaţia „Sp. Românesc" convoacă azi 11 Mai crt. la ora 7.45 la ceas sau la 8.15 pe terenul „Turda" pe toţi jucătorii săi. (Tramvai 4).

In mod special: Florescu, Sile, Moşoiu, Tunăreanu, Hidi, Slev, Mitică, Timişoara. Prezenţa obligatorie pe orice timp şi la ora fixă.

Absenţele vor fi sancţionate prin suspendare pe timp de 2 ani. Mijloc de locomoţie: tramvai 4, staţia cimitirul Ghencea.

● „Dreptatea" convoacă astăzi pe orice timp, pe terenul Phenix la orele 16, pe toţi jucătorii săi.

● Dacia Traiană convoacă Duminică 11 Mai ora 14 pe terenul Unirea Tricolor toţi jucătorii săi.

● P. T. T. convoacă azi Duminică 11 Mai 1941, ora 16.30, pe terenul P.T.T., următorii jucători: Pătraşcu, Stănescu I, Stănescu II, Russe, Purcaru, Săndulescu, Popa, Vasoti, Georgescu, Crăciunescu, C. Ionescu, Toma şi Tudor Popescu.

— Jucătorul Zaitz Dumitru, este pentru ultima oară rugat să se prezinte în aceiaş zi cu echipamentul ce-l are asupra sa, contrariu va fi reclamat.

Şerban Vodă-Ianculuí 1-0 (0-0)

Tânăra formaţie din Bellu, după un joc viu disputat, învinge la limită echipa Ianculuí; s'au remarcat Raicu Brânzaru, Turoi I şi II, Lică, Paul Bora I, Petruş, Zamfir.

Formaţia: Lică, Paul, Bora I Turoi Ion, Zamfir, Mitică, Turoi D., Raicu, Petruş, Brânzaru, Neamţu.

Etapă interesantă în district!

Continuă campionatul Bucureştilor la juniori „Duel"... P.T.T. - Sănătatea, pentru titlul cat. II seria II

Campionatul Bucureştilor la juniori, continuă astăzi pe terenul STB. Invingătorii luptă între ei şi învinşii de altă parte.

Astfel, Distribuţia întâlneşte Olympia.

Câştigătorul întâlnirei de astăzi poate fi considerat campion al Bucureştilor.

Olympia e favorita întâlnirei, totuşi aceasta nu înseamnă că petroliştii n'au şanse. Dimpotrivă, au oarecari şanse şi în orice caz destule pentru a ne provoca o aşa zisă „surpriză".

Unirea Tricolor întâlneşte pe Mon. Oficial. Ultima formaţie a făcut o impresie excelentă, mai ales că este în primul an de existenţă.

♦

In campionatul categoriei II, se desfăşoară matchuri interesante şi în mare parte echilibrate.

In seria II-a lupta pentru titlu a atins punctul culminant. Leaderul joacă în „deplasare" cu Laromet. Singurul rezultat posibil ar fi un match nul.

In schimb PTT, jucând acasă, va obţine în mod cert victoria asupra CFRBTrului.

In categoria III-a, seria I, lupta pentru cucerirea locului doi va fi lămurită astăzi. EFA înfruntă pe teren propriu pe Vulturii Carpaţilor.

„Armenii" sunt periculoşi mai ales pe teren propriu, dar elanul şi omogenitatea Vulturului de Mare, vor fi factorii cari vor hotărî rezultatul întâlnirei.

Phenix, al treilea candidat, joacă cu Cotroceni pe terenul acestuia, şansele fiindu-i destul de reduse.

In seria II-a se desfăşoară derbyul între Vulturii Carpaţilor şi Boiangii Pluşului.

Iată programul, favoriţii şi clasamentele etapei de astăzi:

JUNIORI

Distribuţia-Olympia, teren STB, ora 9: Ţică Iliescu, Ştefănescu Coca, Ştefan Ion.

Unirea Tricolor-M. Oficial, teren STB, ora, 11: Ştefănescu Coca,

CLASAMENTUL

Distribuţia	1	1	0	0	2:1 2
Olympia	1	1	0	0	2:1 2
Unirea Tricolor	1	0	0	1	1:2 0
Mon. Oficial	1	0	0	1	1:2 0

CATEGORIA II-a SERIA I-a

Colentina-Generala, teren Colentina, ora 17,30: Stăncescu, Zamfirescu. (2—3), fav. Colentina.

Pebe-Impr. Capitalei, teren Biruinţa, ora 15,30: Machiţescu, Burcu Ion (1—2), fav. Pebe.

Fulgerul-Biruinţa, teren ACSA, ora 9: Pascu Onel, Mihăilescu Horia. (0—3), fav. Biruinţa.

Stăruinţa D.-Dacia Traiană, teren PTT, ora 15,30: Ţovaru A., Dumitraşcu. (3—5), fav. Stăruinţa.

CAT. II SERIA I

Biruinţa	16	14	1	1	58:10	29
Stăruinţa	16	12	1	3	57:16	25
Pebe	16	12	0	4	46:22	24
Suter	16	10	1	5	41:27	21
Capitala	16	5	5	6	27:20	15
Dacia Tr.	16	5	4	7	32:40	14
Fulgerul	16	5	3	8	27:43	13
Colentina	16	5	1	10	27:52	11
Generala	16	3	3	10	31:46	9
Griviţa	16	0	0	16	1:73	0

CATEGORIA II-a, SERIA II-a

Zburătorii-Sp. Muncitoresc, teren Colentina, ora 11: Nicolau I. Zamfirescu C. (0—8) fav. Zburătorii.

Laromet-Sănătatea, teren Biruinţa, ora 17,30: Buruc St., Machiţescu, Buruc I, (4—7), match nul.

PTT-CFR Bucureşti Tr., teren PTT, ora 17,30: Dumitraşcu, Ţovaru A., Niţu Jean (3—0) fav. PTT.

F. C. Naţional-Garaj Mihăescu, teren Venus, ora 15,30: Ştefănescu, Ştefan Ion Mănăilă, (1—3), fav. Naţional.

CAT. II, SERIA II

Sănătatea	16	12	2	2	57:20	26
P. T. T.	16	12	0	4	43:18	24
Standard	17	8	4	5	36:23	20
Laromet	16	10	0	6	46:27	20
Zburătorii	16	8	2	6	35:44	18
F. C. Naţional	17	8	2	7	35:41	18
Sp. Muncitoresc	16	7	1	8	39:36	15
CFRB. Tr.	16	6	1	9	34:34	13
Garaj Mihăescu	16	4	2	10	21:51	10
Orpheus	16	0	0	16	1:53	0

CAT. III, SERIA I

Isvorul Nou-Energia, teren PTT, ora 9, Păunescu, (3—0) fav. Isvorul Nou.

Şoimii-Băneasa, teren STB, ora 15,30, Mihăilescu Al., (0—3), Băneasa.

Cotroceni-Phenix, teren Arsenal ora 11, Căpitanu I., (0—6), match nul.

EFA-Vult. de Mare, teren Colentina, ora 9, Litz W., (2—3), match nul.

CAT. III, SERIA I

Isvorul Nou	16	15	0	1	75:15	30
Vult. de Mare	16	10	4	2	42:19	24
Phenix	16	11	1	4	48:17	23
EFA	16	11	1	4	47:23	23
Cotroceni	16	5	4	7	29:50	14
Băneasa	16	5	4	7	29:50	14
Şoimii	16	5	2	9	25:41	12
Pantelimon	16	4	1	11	25:61	9
Energia	16	3	1	12	32:46	7
Dacia	16	2	0	14	7:39	4

CATEGORIA III-a, SERIA I-a

Dreptatea-Crişul, teren Phenix, ora 17,30: Robul Eugen, Julea Vintilă, (0—6), fav. Crişul.

Boiangii Pluşul-Vult. Carp., teren PTT, ora 11: Brăilolu Al., Muscă Petre, (5—0), fav. Boiangii.

Comro-LPN, teren Stadion, ora 11: Burmaz E., Mihăilescu P. (0—4) fav. LPN.

Sp. Românesc-Dâmboviţa, teren Turda, ora 9: Vasiliu P., Chiriţă N., (0—7), fav. Dâmboviţa.

CAT. III, SERIA III

Vulturul Carp.	16	13	2	1	53:20	28
Boiangii Pluş.	16	9		4	51:20	22
Dâmboviţa	16	10	2	4	53:27	22
Crişul	16	8	4	4	39:25	20
Sp. Românesc	16	7	2	7	42:50	16
LPN	16	5	5	6	36:31	15
Dreptatea	16	6	1	9	39:49	13
Comro	16	5	1	10	37:54	11
INA	16	4	2	10	15:38	10
Victoria	16	0	1	15	16:87	1

După un joc anost, corespunzând unui antrenament la o poartă,

Olimpia a dispus de D.V.A. cu 5-0 (4-0)

Jocul dintre Olimpia şi D.V.A. s'a soldat cu victoria la scor a Olimpiei. Prin această victorie Olimpia a scăpat definitiv de retrogradare, însă D.V.A. a pierdut orice şansă de a scăpa de retrogradare. Ne-am fi aşteptat la o comportare mai frumoasă a gălăţenilor, după matchul nul obţinut în faţa Juventusului. Cauza poate a fost şi terenul care a fost moale din cauza ploii.

Scorul putea să fie dublu dacă jucătorii Olimpiei ar fi insistat mai mult în faţa porţii şi dacă nu abuzau prea mult de demonstraţii.

Prima repriză jucând serios, Olimpia a marcat patru puncte, însă în repriza secundă numai unul. Cu achiziţiile făcute, Olimpia a format o echipă destul de puternică. Teodorescu şi Lazăr Nicolae, dela Socec au întărit apărarea şi înaintării i-a dat mai multă eficacitate. Jocul a fost tot timpul la discreţia Olimpiei, mult superioară. Punctele au fost marcate dela distanţă mică. Primul goal a fost înscris de Cornel Niculescu dela 16 metri. Al doilea a căzut imediat şi a fost marcat de Lazăr Nicolae, cu capul. A fost cel mai frumos goal al matchului. Al treilea a fost marcat tot de Lazăr dintr'o passă primită dela Cornel. Aproape de sfârşitul reprizei întâi a marcat Juilland, a tras încet, iar portarul a scăpat mingia în plasă.

In mitemps-ul al doilea înaintarea Olimpiei a bombardat incontinuu poarta gălăţenilor, dar fără succes căci apărarea D.V.A. a împiedicat mărirea scorului. Aproape de sfârşitul reprizei a marcat Bermoser dintr'o passă primită dela Gain.

S'au remarcat, dela învingători, Gain, cel mai bun din 22, Lazăr Nicolae, Juilland şi Teodorescu, iar dela D.V.A. nu putem remarca decât pe Iorga.

D. arbitru Omete (Giurgiu), a condus bine următoarele formaţii:

Olimpia: Ionescu Ştefan, Teodorescu, Catană, Ştefănescu M., Gain, Aştileanu, Juilland, Bermoser, Cornel Niculescu, Lazăr Nicolae, Crăciunescu.

D.V.A.: Simion, Ionescu Gh., Apostol M., Drumea, Simionescu, Axente, Popovici, Surugiu, Boncan, Beghet, Iorga.

I. P...

SPECTACOLE SĂPTĂMÂNALE

Cinematografe

ARO: Pour le Mérite şi jurnal-nou.
SCALA: Dama de pică
CAPITOL: Tinereţea şi suferinţelui Tom Edison şi jurnal U.F.A.
TRIANON: 7 ani de ghinion.
SELECT: Suzana şi Jurnal nou.
REGAL: Femei în lanţuri, Jurnal Nou U.F.A. şi O.N.C.
FEMINA: Iubirea lor.
A. R. P. A.: Bufalo Bill salvează Piele Roşii, seria I-a şi Jurnal.
PALAS BULEVARD: Răscoala munţilor şi Mezaliantza.
ROXY: Opereta.
ELISEE: Raza morţii (Sbucium) şi Comp. Gândăcel.
OMNIA: Nordt west passage şi Jurnal U. F. A.
FORUM: Sarja morţii şi Paradisul burlacilor.
ALCAZAR (Calea Rahovei nr. 91): Richard al III-lea şi Trei fetiţe dulci.
AIDA (Calea Rahovei 151): Tragedia imperială şi Ducele de Vest Pointe.
AMERICAN: Kora Terri; Patrula Albă şi Jurnal O. N. C.
BITOLIA: Cântecul Deşertului şi vacanţa.
BIRUINŢA (Bulev. Elisabeta 2): Adio d-le Chips şi Sultanul din Rungay.
BARCELONA: Cocoşatul dela Notre Dame, Jurnal, comedie şi ansamblu de reviste Columbeanu.
CARMEN: Miezul Nopţii şi 4 Cavaleri.
COTROCENI (Şos. Cotroceni 9): Destry şi Paradisul vagabonzilor.
CRANGAŞI: „Paradisul Pierdut", „Frumoasă-i tinereţea"
DICHIU (Str. Romană 85): Furtuna; Traficanţii din Rio şi Jurnal.
DACIA: Manon Lescaut şi Diavolul Focului.
DIANA: Spaima Indienilor, Vestul sălbatec şi Trupa Jan Tomas.
EDISON: O noapte de pomină; Cine a ucis pe Gale Preston şi Trupa de reviste N. Burmaz.
FLORIDA (Bulev. Ferdinand 118): Dela Mayerling la Serajevo şi Răscruce de vânturi.
FRANKLIN (Ateneul Român): S'au cunoscu şi s'au iubit şi Andy Hardy Cow-Boy.
GLORIA: Casa din Malta (Ediţie nouă) şi Maiseé, trebue să mă iubeşti.
IZBANDA (Calea Văcăreşti 21): Sânge de mexicană, complectare şi jurnal.
ILEANA (Str. Avrig 1): Patima şi North-West Passage.
LIZEANU: Agentul G. intră în acţiune şi Patru bărbaţi şi un jurământ.
LIA (Griviţei 198): Căpitanul Molenard şi Copii în luptă cu viaţa.
LUCIFER (calea Dudeşti 97): Iadul îngerilor şi Totul pentru dragoste.
MARNA (Griviţei 80): Fugarii; Corabia fermecată; Jurnal şi Trupa de Reviste Titi Mihăilescu.
MARCONI: Prinţesa Tarakanova; Concert de pisici; Jurnal Românesc şi Trupă de reviste M Nedelanu şi M. Bejan.
MEXIC: Union Pacific Tarzan în exil şi trupa de reviste Georgescu-Iaşi
MODEL: Delir şi O familie trăsnită.
MILANO: Furtuna şi Dragoste cu năbădăi.
MIORIŢA: Rio şi Dansez pentru tine.
NERO (Calea Şerban Vodă 94): Misiunea Secretă şi Vin Piolle.
NONI: La răscruce de vânturi, Jurnal şi complectare.
NISSA (Intrarea Zalomit 6, Cişmigiu): Neapole sub Sărutul Focului şi Cuceritorii Aerului.
OMNIA (Bulev. Schitu Măgureanu nr. 4): Copii în luptă cu viaţa; S. O. S. Tanger; Jurnal românesc şi Trupă de reviste.
ODEON (Str. 11 Iunie nr. 75): Victoria din Vest şi Casa de corecţie.
PELEŞ: Bătălia Aurului şi Totul pentru dragoste.
PACHE: Vacanţa.
PARIS (Calea Rahovei 118): Răscoala Munţilor şi Sally, Irene şi Mary.
RIO: Victor Mc. Laglen şi Dansez pentru tine.
REX (Dudeşti 22): Fugarii; Umbra Trecutului şi Jurnal O. N. C.
SPLENDID: Strada 42: Victoria din West şi Jurnal O. N. C.
TOMIS: Richard al III-lea şi Jurnal O N C.
TRIUMF: Secretul celor 13 mascaţi (operă complectă).
TEATRUL Cinema Cultural Regele Mihai I Buc. Noui: Bătălia aurului şi Pentru d-voastră doamnă.
UNIC: Clubul tinereţii şi Manechinul.
UNIREA (Filantropiei 143): Tragedia Imperială şi Strengarul.
VOLTA-BUZEŞTI: „Bismark"; Jurnal Ufa şi Revista „Gândăcel".
VERGU (Şos. Mihai Bravu 221): Iadul Ingerilor; Invitaţie la Dans şi Trupa de Reviste Nae Simionescu
VENUS: Ameninţări şi Ingeri cu feţe murdare.
VOLGA (Dorobanţi nr. 1): Rio şi Zanzibar.

Campionatul districtual la Iaşi

Iaşi, 10 (prin telefon). — Astăzi s'a disputat în cadrul campionatului categoriei I-a, matchul dintre S. A. I. C. F. R. şi Vulturii, care s'a terminat la egalitate: 2—2 (1—1).

Au marcat: Deni (min. 8) şi Velceanu (min. 55) — în propria poartă — pentru S. A. I. C. F. R. şi Schreiner (min. 20) şi Gheorghiu (min. 65) pentru Vulturii.

Matchul a fost contestat de S. A. I. C. F. R.

Intâlnirea de juniori At. Tătăraşi — C. F. R., a fost amânată pentru mâine, când se va disputa în deschidere la At. Tătăraşi — Prahova.

Football Football Football Football Football Football Football Football

Astăzi la „Venus"

Sportul Studenţesc contra Venus...

..unul din cele mai pasionante matchuri din campionatul naţional

In deschidere, un joc agreabil, acela dintre F. C. Rapid şi F. C. Brăila

Cele două matchuri de azi din Splaiu au fost analizate sub toate aspectele.

Lupta în sine este destul de interesantă cu toate că Rapid nu poate avea nicio emoţie în matchul cu F. C. Brăila. Matchul Venus — Sportul Studenţesc compensează însă această deficienţă.

Această întâlnire este una din partidele tradiţionale ale campionatului naţional.

Să ne aducem aminte că toate jocurile dintre adversarii de azi au fost disputate într'o alură extraordinar de dramatică.

In aproape toate, Sportul Studenţesc era „out sider" şi în toate universitarii au dominat şi au fost aceia, care au impus legea.

Şi dacă lucrurile s'au petrecut astfel în vremurile, în care Venus avea o echipă „formidabilă", cu atât mai mult cu cât acum distanţele s'au redus şi în matchul de azi nota caracteristică este echilibrul. Acel echilibru, care în matchul din optimile Cupei României a condus la lupta ştiută.

Şansele echipelor sunt egale şi acest lucru este deosebit de important. Pentrucă Venus are neapărată nevoe de victorie dacă vrea să nu scape din „vedere" pe Unirea Tricolor.

Echipele, pe care le aliniază adversarii, sunt cele mai bune.

Sportul Studenţesc aruncă în luptă formaţia completă.

Echipa cunoscută şi capabilă de cele mai mari surprize.

Venus joacă fără Ploeşteanu, dar reapar în schimb Humis şi Fieraru.

Iată cele două formaţii:

VENUS: Budan, Sfera, Negrescu; Cearughiu, Fieraru, Lupaş; Vladimirescu, Herescu, Humis, Petea, Iordache.

SPORTUL STUDENŢESC: Ghenea, Duce, Mitan; Bărbulescu, Drăgan, Constantinescu Grecu; Beraru, Mihăilescu, Zăinescu, Ştefănescu, Gică Popescu.

UN GALOP DE SANATATE

Prea puţine lucruri despre matchul de deschidere.

Rapid va câştiga sigur. Nu este permis să se vorbească despre şansele Brăilei.

Este totuşi un match interesant. Pentrucă va fi un antrenament serios pentru Rapid.

Feroviarii au intrat cu convingere în cursa pentru titlu şi luptă cu seriositate. Cu o seriositate cu atât mai mare cu cât Unirea Tricolor se deplasează pe două ori la Reşiţa şi Brad.

Un match uşor, în care vom putea vedea noua echipă a Rapidului la lucru.

Sadowsky, Moldovanu, Lengheriu, Vintilă, Răşinaru, Wetzer III; Sipos, Ritter, Baratky, Dan Gavrilescu, Bogdan sunt cei 11 feroviari, pe care Rapid se sprijină în acest asalt final.

SELECŢIE...

Desigur, că programul de azi din Splaiu este mai interesant pentrucă el cuprinde atâţia jucători cari ar putea fi selecţionaţi în echipa naţională pentru matchul cu Germania.

Acest caracter al programului a fost comentat în modul cel mai divers astfel că nu mai este nevoe să fie reluate aceste comentarii.

Este suficient de remarcat însă că din acest program pot reeşi lucruri nerprinzătoare.

❋

Matchul de deschidere începe la ora 15.30 iar matchul vedetă la 17.30. Primul match va fi arbitrat de d. I. Ceaureanu, iar cel de al doilea de d. Ştefan Ionescu.

Scena şi ecramul sportiv

Cinema **Unirea Tr.**: „S. O. S... Reşiţa"
Cinema **Venus**: „Ultima aventură a lui Sherlock Holmes"
Cinema **Rapid**: „Ameninţare"
Teatrul **Ripensia**: „Negustorul de iluzii"
Cinema **Mica**: „Strengarul"
Cinema **Sp. Studenţesc**: „Paradisul burlacilor"
Teatrul **U.D.R.**: „Doctor fără voie"
Cinema **Craiova**: „Şarja morţii"
Cinema **Ploeşti**: „Şarja morţii"
Cinema **Gloria**: „Sultanul din Rungay"
Cinema **Universitatea**: „Umbra trecutului"
Cinema **Gloria C.F.R.**: „Concert de pisici"
Opera **F. C. Brăila**: „Năpasta" pasta"
Cinema **Divizia Naţională**: „Puntea suspinelor".

Deplasându-se la Călăraşi S. T. B. a pierdut *cu 2-0 (1-0)* faţă de Tricolor

Călăraşi, 10 (prin telefon). — Echipa districtuală din Capitală S. T. B. s'a deplasat în localitate, susţinând un match amical cu Tricolor.

Localnicii au reuşit să învingă cu 2—0 (1—0), după un joc care a avut darul de a mulţumi cei 1500 spectatori (număr record la Călăraşi) prezenţi pe teren.

Echipele au fost împiedicate în acţiunile lor de terenul parţial desfundat.

Au înscris goalurile victoriei Apostol şi Ştefănescu.

In cursul jocului, din cele două formaţii, bine arbitrate de d. Savu, s'au evidenţiat: Manu, Butu, Salam, Apostol, Silvestru (Tricolor) şi Penciu, Cojocaru, Socec (S. T. B.).

In preajma perioadei de transferări

SE SPUNE CA...

UN SVON: suspendarea transferărilor, care spulberă CELELALTE SVONURI:

transferarea lui IORDACHE în provincie; echipa RAPIDULUI fără BARATKY şi SIPOŞ, dar cu MIHAILESCU; dorinţa lui Duce: ŞTEFANESCU şi M. CONSTANTINESCU şi dispoziţia C.F.R.; perspectivele juventiştilor, etc.

Odată cu apropierea perioadei de transferări apar şi diversele svonuri cu privire la „mişcarea jucătorilor".

Şi anul acesta, dat fiind situaţia care urmează să i se creieze profesionismului, se anunţă numeroase şi senzaţionale transferări, în special dela grupările bucureştene.

Spre deosebire însă, de alţi ani, anul acesta preţul transferărilor va fi cu mult sub nivelul celui din trecut. Grupările — cu mici excepţii — nu mai gonesc după vedete şi faptul poate duce la o situaţie deloc convenabilă „aşilor".

Dar, ce se vorbeşte în culisele footballului?

Multe şi variat.

De pildă, se spune că David şi Negrescu nu vor fi singurii care vor „divorţa" de Venus. Aceeaşi intenţie se spune că o au şi Iordache şi Steinbach, antrenorul. Şi amândoi ar urma să opteze pentru o aceeaşi grupare provincială.

Lucrurile însă, nu sunt chiar atât de simple. Pentrucă Iordache ar putea să rămână în cele din urmă la Venus dacă obţine un serviciu, iar Steinbach — are în perspectivă postul de antrenor al federaţiei şi în acest caz va prefera Bucureştiul Bradului.

De Sportul Studenţesc se spune că va pierde şi el câţiva jucători.

In primul rând pe cei care au servicii la CFR: Mihăilescu, Ştefănescu şi M. Constantinescu. Rapid — după unele versiuni — va face uz de o dispoziţie mai veche a direcţiei, conform căreia funcţionarii CFR nu pot activa decât în grupări feroviare.

Dar şi de Duce se spune acelaş lucru, deşi nu-i funcţionar ceferist. Da data aceasta se pare că este vorba de o dorinţă a excelentului fundaş.

Cum se vede, Rapid ar urma să aibe prea mulţi jucători la un moment dat, Nu cumva va pierde şi el jucători?

Da! — susţin svonurile.

„Nu vedeţi că până acum şi-a făcut rost de jucători care urmează să înlocuiască pe alţii? Ghiuriţin va înlocui pe Moldoveanu, Ritter este extrem dreapta, Mihăilescu urmează să preia locul lui Ritter, în timp ce Moldoveanu poate fi un bun centru înaintaş".

Urmând această logică, ar urma ca Rapid să aibe în viitorul sezon doi antrenori: Baratky şi Sipoş.

Unirea Tricolor stă în schimb, cel mai bine. Nu poate pierde niciunul din actualii săi jucători. Chiar dacă n'ar câştiga campionatul.

Iar la Juventus situaţia este contrară. Dacă promovează în Divizia A, nu numai că nu va pierde, dar îşi va întări echipa în mod simţitor.

Dar dacă va pierde campionatul, d. Svon spune că mai mulţi jucători vor prefera să ajungă în Divizia A mai curând prin transferare. Şi svonurile rostesc nume interesante dar prea încet pentru a putea fi auzite.

❋

Şi, pentru a termina cu acest reportaj al svonurilor — pentru care grupările şi jucătorii pot să se supere cel mult pe culise — vom înregistra versiunea după care anul acesta—indiferent dacă jucătorii au sau nu contracte la 1 Iunie — transferările vor fi suspendate.

Cu alte cuvinte, un svon care spulberă pe toate cele multe.

Aşa se spune...

— s. v. n. —

Turda şi A. S. Constanţa se întâlnesc astăzi la Ghencea

Se întâlnesc două formaţii cari au reuşit în ultimul timp performanţe foarte slabe — mai ales Turda, care a suferit o grea înfrângere la Brăila în ultima sa întâlnire oficială.

Oaspeţii au făcut o serie de antrenamente printre cari şi câteva întâlniri amicale.

Turda va alinia astăzi formaţia completă, pentru a evita o surpriză, care poate fi foarte gravă mai ales că joacă pe teren propriu.

Arbitrează d. Bică Iliescu.

❖

Juventus a plecat aseară la Brăila.

Toţi sunt optimişti şi speră să se întoarcă la Bucureşti „campioni". Desigur nu-şi subestimează adversarul, care a dovedit în ultima vreme, că posedă una din cele mai tinere şi talentate formaţii din divizia B. Performanţele realizate de Fr. Română şi mai ales aceia din faţa Unirii Tricolor, îi dă dreptul să spere într'o victorie, mai ales că joacă pe teren propriu.

Punctul nevralgic al formaţiei bucureştene îl constitue linia de halfi — mai ales halfii de margine — care în ultima vreme s'a comportat sub aşteptări. In schimb atacul şi-a revenit la forma din toamnă, astfel că, matchul — după după părerea noastră — se va sfârşi cu un draw

DIVIZIA NAŢIONALA B.

Seria I

Reşiţa: S. S. M. R. — C. F. R (T. Sev.), arb. Bratinca (Aiud), (1—3) match nul.

Lugoj: Vulturii — C. A. M. T. arb. d. I. Curea, (1—2) fav. Vulturii.

Timişoara: Electrica — C. F. R (Tim.), arb. d. Ciorogariu (Arad) (5—0) fav. Electrica.

Timişoara: Rapid — Crişana C. F. R., arb. d. Mihăescu, (3—1) fav Rapid.

Timişoara: Chinezul — Politechnica, arb. d. Moşuleţ, (3—1) fav Chinezul

Seria II-a

Braşov: A. C. F. R. — Ind. Sârmei, arb d. Rat V. (1—1) match nul.

Petroşani: Jiul — Metalosport, arb. d. St. Alexandriu, (1—2) matc nul.

Lupeni: Minerul — C. F. R. (Simeria), arb. d. Cpt Coferu (0—2) match nul

Seria III-a

Bucureşti: Turda — A. S. Constanţa, arb. d. Bică Iliescu. (2—4) fav. Turda.

Brăila: Fr. Română — Juventus, arb. d. Ionescu Ţope, Oprea I, Papadopol, (2—1) match nul.

Iaşi: At Tătăraşi — Prahova, arb d Mihu A. (2—4) match nul

Seria I

C.F.R. (T.S.)	14	10	3	1	44:23	23
SSMR.	14	10	1	3	38:22	21
Chinezul	14	8	2	4	38:24	18
Electrica	14	8	1	5	35:16	17
Rapid	14	7	2	5	39:25	16
CFR. (Timiş)	14	4	4	6	23:31	12
Vulturii	14	5	1	8	26:45	11
Crişana CFR.	14	4	1	9	24:44	9
Politechnica	14	3	1	10	29:44	7
CAMT	14	1	4	9	22:44	6

Seria II

Metalosport	11	7	2	2	23:14	16
CFR. (Simeria)	11	7	2	2	30:14	16
Jiul	11	7	1	3	36:22	15
Ind. Sârmei	11	4	6	1	28:15	14
ACFR.	11	5	3	3	23:19	13
Minerul	11	2	3	6	18:24	7
Vitrometan	11	1	1	6	19:39	8
Cimentul	11	0	1	10	2:32	1

Seria III

Juventus	11	1	1	68:15		19
Fr. Română	11	8	1	2	32:12	17
A. S. Constanţa	11	5	3	3	23:33	13
Turda	11	8	0	5	33:32	12
Olimpia	12	4	3	5	27:30	11
Prahova	11	3	1	7	21:36	7
D. V. A.	12	2	3	7	16:39	7
At. Tătăraşi	11	2	0	9	18:41	4

Aribitrii între ei!

In primul match, braşovenii au învins pe bucureşteni cu 2-0 (1-0)

Braşov, 10 (prin telefon).— Singurul match din localitate s'a disputat între reprezentativele arbitrilor bucureşteni şi braşoveni.

Cei 500 de spectatori care au urmărit disputa, au rămas mulţumiţi de factura jocului şi au aplaudat victoria localnicilor, cu 2 : 0 (1 : 0).

Numeroase faze frumoase au parcurs matchul. Cavalerii braşoveni ai fluerului nu s'au putut plânge de ghinion. Dimpotrivă, victoria se datoreşte în deosebi norocului.

Rămâne de văzut cum vor reacţiona bucureştenii în revanşa de mâne. (N. R. astăzi).

D-lui căpitan Beldiman i s'au aliniat următoarele formaţii de... arbitrii:

Arb. Braşov: Reu, Puiu, Melchior, Lazăr, Berindei, Lungu, Ionescu, Alé Popescu, Bârlea, Săvulescu.

Arb. Bucureşti: Dumitrescu Puiu (Borcea), Paul Anastasiu, Ţepeş, Drăgan, Biro, Mitran, Trandafir, Stancu, Mielu Petrescu, C. Popescu-Alună, Ioachim.

Timpul noros n'a împiedicat, desigur, pe arbitri să joace după toate regulele prescrise în regulamentul ce cu atâta sfinţenie îl respectă... altădată!

In minutul 15 Bârlea înscrie primul punct, pentru ca de-abia în minutul 75 să cadă şi goalul care a pecetluit rezultatul final. Autorul este Lazăr, care a înscris cu capul.

HIP

AZI LA BANESA

Olive, Le Petit Mac, Cordon Rouge şi Joker vor disputa premiul Grecianu

Rival, Hâncu și Marotin în premiul Haimana. Handicapuri cu numeroși concurenți și șanse echilibrate

Încă o reuniune reușită azi la Băneasa. Jockey Clubul prezintă un program demn de atențiune de ale cărui principale atrioute ne vom ocupa în rândurile cari urmează.

Interesul este puternic susținut de două alergări importante și anume premiile Grecianu și Haimana.

Premiul Grecianu este rezervat trei anilor importați ca Jearlingi și va beneficia de adeziunea a cinci elemente de reală valoare ale căror palmarese sunt ornate de succese de mare rezonanță.

Vor concura Joker, Olive, Le Petit Mac, Capua și Cordon Rouge.

Olive recent a dispus de elemente vârstnice bine cotate printre cari figura și Colombo. Le Petit Mac acum o săptămână a dispus de Iortoman, Cordon Rouge stă pe două succese semnificative, iar Joker a reușit să fie periculos în companii superioare.

Deci patru cai valoroși între cari lupta pentru victorie va fi dârză.

In premiul Haimana vor fugi trei ani români cari s'au remarcat prin performanțe elogioase.

Rival, Hâncu și Marotin vor prilejui o dispută de succes.

Nu vom trece cu vederea handicapurile zilei. Abil alcătuite ele constituesc piese prețioase de reușită ca de obiceiu și vor reuni la plecare câmpuri numeroase.

Cine va câștiga ?

CINE VA CAȘTIGA ?

PREMIUL FOURVEON

Gavroche s'a relevat prin performanțe bune. Regulat a fost la sosire în actualul meeting.

Totuși misiunea lui nu este deloc comodă.

Pali cu descărcarea lui Popa capătă o apreciabilă șansă teoretică. Mai concludente ni se par însă performanțele armăsarului lui Ion Gheorghe. O mențiune pentru Ciocârlan.

Indicăm : GAVROCHE, **Pali**, Ciocârlan.

PREMIUL SALIȘTEA

Se prevede o înverșunată luptă între Beauty, Băețel și Flandra. Pe Balyhoo o excludem deoarece distanța îi depășește posibilitățile. Beauty și Băețel s'au întâlnit acum o săptămână. La 9½ kilograme, Beauty a învins cu ½ lungime pe Băețel.

De data aceasta diferența dintre ei este de 10 kilograme. Deci echilibru perfect. Distanța va avea rol hotărîtor în disputa lor. Prin simplă impresie alegem pe Beauty. Precizăm că Flandra cu valoarea bună îi poate pune de acord.

Indicăm : BEAUTY, **Băețel.**

PREMIUL BONȚIDA

Iortoman, Colombo și Capua vor da lupta pentru victorie. Iortoman și Colombo s'au întâlnit Dumineca trecută.

La aproape aceiaș diferență, Iortoman a biruit net pe Colombo.

Normal ar fi deci ca rolurile să se mențină. Nu așa de clară îi este situația lui Iortoman față de Capua.

Iapa din antrenamentul lui Gabens a reintrat mulțumitor.

De-atunci sigur a mai progresat deoarece galopul public i-a folosit. Prin linia lui Le Petit Mac care a dispus de Iortoman, roaiba ar bara pe elevul lui Romanes.

Participarea iepei tinere este însă problematică.

Indicăm : CAPUA, **Iortoman.**

PREMIUL HAIMANA

Șansă au Rival, Marotin și Hâncu. Marotin recent a decepționat.

Nu credem că poate da 3½ kilograme lui Rival. Pentru a câștiga deci, Rival va avea de învins pe Hâncu.

Hâncu recent a dispus greu de Rival.

Distanța era scurtă însă pentru armăsarul d-lui Ottulescu. Pe 2000 de metri îl socotim capabil de altă figură.

Primind 2 kilograme, eventualitatea că își va lua revanșa, este probabilă.

Indicăm : RIVAL, **Hâncu.**

PREMIUL GRECIANU

Se prevede o pasionantă luptă între Le Petit Mac, Olive, Cordon Rouge și Jocker. Olive a reușit o frumoasă performanță, reușind să dispună net de Colombo. Armăsarul pare în mare ascendent de formă. Și Cordon Rouge are două victorii la activ.

Ni se par mai importante succesele lui Olive. Misiunea lui Olive se ușurează și grație lui Petit Mac care îi va fi un auxiliar prețios. Jocker este barat de Olive. De puțin însă.

Indicăm : GRAJDUL DRAGHICI, **Cordon Rouge.**

PREMIUL BREZOI

O veritabilă șaradă este această alergare. Noi ne vom opri la Principessa.

O valoare medie i-ar fi suficientă pentru a obține victoria. Despre Rose D'Orsay se vorbește mult bine. O considerăm o concurentă de seamă a cursei. Puișor cu greutatea pe care o poartă este foarte periculos.

Indicăm : PRINCIPESSA, **Rose D'Orsay**, Puișor.

PREMIUL CLARISSE

Dacă Ghizdei va accepta angajamentul, este favoritul nostru. Participarea lui este îndoelnică. In lipsa lui, Galina este cea mai calificată să aspire la victorie. A fugit mulțumitor Joi. Satrap II este și el un concurent cu șansă.

Indicăm : GHIZDEI, **Galina**, Satrap II.

CONCURENȚII PROBABILI

Premiul TOURVEEN
Vânzare 30.000 lei — 1500 m.

Jagodka	50½	x
14 M.	48½	Florescu
Gavroche	56½	Gill J.
Doamna	45	Simon
Carmen	53	Mullot
Merlette	42½	Cucu P.
Lăncier	55½	0
Garoafa II	51½	0
Biribi	55½	Enescu G.
Pali	57	Popa
M. Manole	55	Dornea
Ciocârlan	55	Horvath G.
Talalka	55½	Ilinca N.

Premiul SALIȘTEA
W. Hcp. 35.000 lei — 2200 m.

Marsala	64	0
Beauty	61	Vincent R.
Balyhoo	59½	C-tinescu Șt.
Flandra	51½	Oprescu
Băețel	51	Florescu
Trévoux	50½	Cucu
Buhor	50½	0

Premiul BONȚIDA
Vz. 60.000 lei — 1600 m.

Nae	58½	Cucu
Capua	48½	Oprescu
Chefliu	46	x
Colombo	60	Gill J.
Satrap II	47½	0
Rush	59½	0
Lup	48	0
Iortoman	57½	Ilinca N.
Cireș	41½	0
Crainic	54½	0
Orateur III	51	?

Premiul HAIMANA
2000 m. (P. N.) — 70.000 lei

Doruleț	58	0
Marotin	59½	Ilinca
Păltiniș	51½	0
Rival	56	Gill J.
Hâncu	58	Cristea N.
Ghibelin	54½	C-tinescu Șt.

Premiul D. GRECIANU
2000 m. (P. N.) — 120.000 lei

Joker	54	Ilinca
Olive	56	Gill J.
Le Petit Mac	58	Oprescu
Capua	54½	0
Cordon Rouge	54	C-tinescu Șt.

Premiul BREZOI
Hcp. 40.000 lei — 1500 m.

Carmen	64	0
Pépite d'Or	58½	C-tinescu Șt.
Rose d'Orsay	57	Cristea R.
Cin'te ține	55½	0
Voe Bună	55	Huțuleag V.
14 M.	55	0
Principessa	53½	Horvath O.
Merlette II	52	0
Potop	51	Oprescu
Burgos	51	Florescu
Raquette	51	x
Jagodka	46	0
Puișor	44½	x
Lucie	44	Cucu P
Golana	41½	0

Premiul CLARISSE
Hcp. 40.00 lei — 1500 m.

Hâncu	64	0
Satrap II	58½	Gill J.
Brandywine	57	0
Chefliu	56	?
Girardi	56	Vincent
Galina	55½	0
Doruleț	55½	Ilinca
Han	54½	Oprescu
Marsala	54½	0
Beachcomber	54½	0
Roxelaine	54	Mullot
Ghizdei	52	C-tinescu Șt.
Garofița	51	x
Merlette II	45½	0

INFORMAȚII

AZI LA BANEASA

● **ALERGARILE** vor începe la ora 15.

● EVENTUL va funcționa în cursa a doua și a treia (Premiile Săliștea și Bonțida) și a șasea cu a șaptea (Premiile Brezoi și Clarisse)

ERI LA BANEASA TRAP

● AU FOST distanțați **Lord Sleipnir** în premiul Etulea, pentru galopuri repetate.

Petrușca în aceiaș cursă, deoarece s'a oprit în parcurs

Fudulia II tot în premiul Etulea, pentru mers neregulat.

Făt Frumos III și **Odessa**, dela locul al doilea și al treilea, în premiul Alma Scott pentru galop la sosire.

SPIC în parcursul reprizei a doua a premiului Broșteni pentru mers neregulat.

● ȘI-AU AMELIORAT recordul carierei:

Lucica cu două secunde, noul record 1.46.7.

Garda cu două zecimi de secundă; a ajuns la 1.35.

Lector cu patru zecimi de secundă; și-a redus recordul la 1.38,1.

● DAM mai jos cotele plătite la event:

TRIBUNA

Cobzar—Nineta 110
Garda—Posada 188
Avion—Lector 190
Bistricioara—Urganda 463

PELUZA

Cobzar—Ninetta 98
Garda—Posada 250
Avion—Lector 133
Bistricioara—Urganda 490

SZA
a câștigat

Timul n'a fost
nei de eri. A p
disputarea între
pul consumării

BANE
J
– I N

Premiul LA
Vânzare 30.000

Golana	
Nekeal	
Păpușa II	
Merlette II	
Lucie	
Para Leu	
Ena	

Premiul
W.Hcp. 35.000 lei;

Brelan, Potop
Farmec, Gloria,
Bluff, Han, Alice
sala, Rada III,
Leoacia, Brandy
Tănase, Prinț A
II, Strâmba, P
Olanita, Bougie,
cier, Mixandra
Păltiniș, Garofiț
Biribi, Crainic,
Blue Girl, Cin'te

Pr. DIDI — 50.00

Agitatole	
Marsala	
Colombo	
Roy	
Rusch	
Lup	
Amnar	
Bilitis	
Orateur III	

Presa și alergările de azi

Premiul TOURVEON

Universul Sport: Gavroche, Pali
Universul: Ciocârlan, Gavroche
Gazeta Sporturilor: Gavroche, Carmen
Timpul: Gavroche, 14 M.
Unirea: Gavroche, Carmen
Viața: Ciocârlan, Carmen
Ordinea: Carmen, Ciocârlan
Evenimentul: Pali, Gavroche
Acțiunea: Gavroche, Ciocârlan
Cei mai indicați: Gavroche 5, Ciocârlan 2, Carmen 1, Pali 1

Premiul SALIȘTEA

Universul Sport: Beauty, Băețel
Universul: Băeț, Beauty
Gazeta Sporturilor: Beauty Băiețel
Timpul: Beauty, Băiețel
Unirea: Balyhoo, Beauty
Viața: Băiețel, Beauty
Ordinea: Balyhoo, Băiețel
Evenimentul: Flandra, Beauty
Acțiunea: Beauty, Balyhoo
Cei mai indicați: Beauty 4, Balyhoo 2, Băiețel 2, Flandra 1

Premiul BONȚIDA

Universul Sport: Capua, Iortoman
Universul: Iortoman, Capua
Gazeta Sporturilor: Iortoman, Capua
Timpul: Orateur III, Iortoman
Unirea: Capua, Iortoman
Viața: Capua, Iortoman
Ordinea: Iortoman, Capua
Evenimentul: Capua, Iortoman
Acțiunea: Iortoman, Capua
Cei mai indicați: Capua 4, Iortoman 4, Orateur I

Premiul HAIMANA

Universul Sport: Rival, Hâncu
Universul: Rival, Hâncu
Gazeta Sport.: Rival, Hâncu
Timpul: Hâncu, Rival
Unirea: Hâncu, Rival
Viața: Rival, Hâncu
Ordinea: Marotin, Rival
Evenimentul: Hâncu, Rival
Acțiunea: Hâncu, Marotin
Cei mai indicați: Hâncu 4, Rival 4, Marotin 1

Premiul GRECIANU

Universul Sport: Gr. Drăghici, Cordon Rouge
Universul: Olive, Jocker
Gazeta Sporturilor: Cord. Rouge Olive
Timpul: Cordon Rouge, Olive
Unirea: Cordon Rouge, Olive
Viața: Cordon Rouge, Olive
Ordinea: Olive, Cordon Rouge
Evenimentul: Jocker, Olive
Acțiunea: Cordon Rouge, Olive
Cei mai indicați: Cordon Rouge 5, Grajd. Drăghici 3, Jocker 1

Premiul BREZOI

Universul Sp.: Principesa, Rose D'Orsay
Universul: Principesa, Burgos
Gazeta Sporturilor: Rose d'Orsay, Voie Bună
Timpul: Burgos, Voie Bună
Unirea: Voie Bună, Burgos
Viața: Rose d'Orsay, Principesa
Ordinea: Principesa, Burgos
Evenimentul: Rose d'Orsay, Puișor
Acțiunea: Principesa, Rose d'Orsay
Cei mai indicați: Principesa 4, Rose d'Orsay 3, Burgos 1, Voe Bună 1

Premiul CLARISSE

Universul Sport: Ghizdei, Galina
Universul: Ghizdei, Han
Gazeta Sporturilor: Ghizdei, Han
Timpul: Roxelaine, Han
Unirea: Han, Ghizdei
Viața: Galina, Ghizdei
Ordinea: Roxelaine, Galina
Evenimentul: Han, Ghizdei
Acțiunea: Ghizdei, Roxelaine
Cei mai indicați: Ghizdei 4, Roxelaine 2, Han 2, Galina 1

Băneasa-Tra
MIERCUR
– PROGRAM

Premiul ALLEIN
Condiție — 40.000 lei

2120 Opera.
2140 Nearco, Ialomița
2160 Liliac G.
2180 Salcâm, Intrigant.

Premiul AXELINE
Condiție — 20.000 lei

1700 Enneim, Suveran, Union, Dolly B., Domnia Talisman.
1720 Ulm, Ciuleandra.
1740 Ikar.
1780 Fusta II, Iarba, Comtesse Worthy.
1820 Șoimu.

Premiul BOB ARMSTRONG
Condiție — 40.000 lei

2100 Birlic.
2120 Dorka, Clifford Hanover.
2140 Ninon, Nation.
2160 Petruș, Szeged.
2200 Joppa Hanover.

Premiul ALLEGRO
Record — 40.000 lei

1700 King Worthy, Adda Worthy, Gaby M
1720 Anny Worthy, Iubita, Birlic, Josedale Margot, Nation, Domnița Harry.
1740 Ninon, Ghid.
1760 Petruș, Szege
1780 Joppa Hanov

Premiul AI
Performanță —

2100 Ostaș, Durdu Săgeata, Tava
2120 Spic, Dor de
2140 Arama, Peter Bandit II.
2160 Brenn, Vuet.
2180 Kamaa, Adda benea.
2200 Dexter Hano Harry.

Premiul D
Condiție — 2

1700 Dulcinea, Lu bioara.
1720 Veturia, Voin
1740 Cobza, Cartu quita, Atlanti
1760 Străjer, Vate dam

Premiul BA
Handicap —

2100 Vlădaia, Mic
2120 Suveran, Mea, Lucica.
2140 Cimbric, Fide
2160 Happy End,

I S M

ERI LA BANEASA TRAP

Avion şi Posada au reuşit remarcabile rezultate

Ninetta a câştigat premiul Aristocrat. Bistricioara din nou învingătoare. Garda, Urganda şi Lector în formă. Szabo e învingător în trei probe

Totuşi publicul a asistat în număr mare. Explicaţia a constitue desigur programul care se impunea prin câteva veritabile puncte de atracţie. Aceste atracţii au fost desigur cele două probe clasice, premiile Fălcoianu şi Paradei, prima rezervată trei anilor valoroşi, iar secunda vedetelor vârstnice.

Rezultatele au alternat între victorii de outsideri şi favoriţi. Din prima categorie au câştigat cinci cai, iar din a doua patru.

Rezultatele furnizate de probele principale sunt foarte importante. Deasemeni în câteva din celelalte probe s'au evidenţiat câţiva câştigători merituoşi.

In rândurile cari urmează vom face o trecere în revistă a acestor rezultate.

AVION, O AUTENTICA VEDETA

Favoritul Derbyului din acest an, Avion a trecut eri cu brio un mare examen în premiul Paradei în care a biruit cai de valoare. Un examen edificator în acelaş timp asupra posibilităţilor lui. Fiul lui Avanti a câştigat dispunând la luptă de Trixie şi Eftin.

O victorie previzibilă este drept.

La mutual dealtfel a fost instalat favorit.

Totuş succesul lui spune mult şi 'n rândurile cari urmează vom explica dece. Dacă ar fi câştigat în condiţiuni normale şi încă succesul lui ar fi fost foarte meritoriu, deoarece a parcurs kilometrul în 1.28.6.

Coeficientul zilei a fost în jurul lui 1.5. Ar rezulta deci că actuala lui valoare ar fi 1.27.

Nu aşa stau însă lucrurile.

Dacă avem în vedere condiţiunile în cari s'a petrecut cursa, trebue să conchidem că a[illegible]arul d-lui M. Ionescu e[illegible]t mai bun. Intr'un galop luat după parcurgerea primului kilometru, Avion a pierdut mult teren, rămânând ultimul. Pe ultimele sute de metri având însă o acţiune impresionantă, a reuşit să obţină un infim avantaj asupra epei Trixie.

In asemenea circumstanţe, este uşor de dedus că valoarea lui Avion este superioară aceleia atestată de recordul de eri aplicând coeficientul respectiv. Suntem tentaţi să credem că actualmente acest armăsar este sigur cal de o valoare între 1.25—1.26. Deci o vedetă de ridicată clasă. Puţini trăpaşi la vârsta de patru ani pot realiza asemenea performanţe.

Cea de a doua plasată Trixie, deasemeni a concurat bine. Fuge ca în tinereţe.

Szeged fără galopul din ultimul ocol putea fi periculos. Armăsarul d-lui Tassopol este mai bine ca oricând.

POSADA IN MARE PROGRES

Premiul Fălcoianu, a doua probă importantă a reuniunei de eri, a dat câştig de cauză iepei Posada, care a dispus net de favoritul probei, Avanti K. Despre fiica lui Lucifer II adjective din cele mai elogioase.

Pensionara hergheliei Rodica a concurat peste aşteptări. In acest sens recordul pe care l-a înregistrat este concludent. A marcat 1.34 pe kilometru. Un record excelent dacă avem în vedere condiţiunile atmosferice.

Rezultatul de eri al elevei lui Szabo o arată foarte bine dotată şi suntem siguri că va face carieră de vedetă.

Avanti K, al doilea plasat, a fugit la valoarea lui. A avut însă neşansa să întâlnească o adversară mult ameliorată.

NINETTA A CAŞTIGAT PREMIUL ARISTOCRAT

La loc de cinste consemnăm şi victoria realizată de Ninetta, câştigătoarea premiului Aristocrat.

Roaiba a întrecut pe Titan la numai 20 de metri. Această împrejurare pune un specia accent pe victoria ei. Fiica lui H. P. traversează o perioadă de totală transformare şi n'ar fi exclus să nu se oprească la valoarea de eri.

Cu origina ei poate face carieră laborioasă.

BISTRICIOARA DIN NOU INVINGATOARE

Bistricioara a confirmat victoria de Miercuri, câştigând din nou. Roaiba din David Axworthy a dispus de Paj Axtell în prima repriză a premiului Broşteni. In ultimul timp, această iapă a reuşit mari progrese cari îi vor îngădui să câştige în loturi mai bune.

ALTE REZULTATE

Au mai câştigat Dor de Ducă, Cobzar, Lector, Urganda şi Garda. Primul este un specialist al terenului moale. Eri nu şi-a desmințit această specialitate.

Cobzar s'a comportat în mare progres. La fel Lector, care a devenit un cal util.

SZABO INVINGATOR IN TREI PROBE

Dintre profesionişti s'a remarcat I. Szabo. El a dus la victorie pe Garda, Posada şi Cobzar.

REZULTATELE TEHNICE

344. Premiul ADJUSTOR. — Cursă de condiţie
20.000 lei — 2100 m.
(15:05) 15.000, 5000, 2000 lei

324	DOR DE DUCA	2160	3.22⁷	1.33⁵	Gaidaev	22	24
336	Va-ta	2160	23⁴	34²	Drăgotescu	43	60
332	Măgura	2160	26⁴	38⁸	I. Bordei	29	25
324	Jack	2160	27⁵	36⁴	Marinescu	171	188
321	Hollo	2160	30⁷	37⁵	Crainic	170	101
336	Geisha	2220	37⁶	37⁶	Strijiniuc	139	78

345. Premiul ETULEA — Cursă de condiţie
)15:31) 12.000, 4000, 2500 lei

301	COBZAR	2160	3.52⁸	1.47⁵	Szabo	43	27
309	Lucica	2180	52⁷	46⁷	Chinea	117	118
328	Tumba	2180	55	47⁸	Dobrescu	98	73
328	Petruşca	2100	4.05⁶	56⁶	D-trescu	20	26
283	Lord Petaurist	2100	08⁵	58³	Crainic	159	147
263	Fudulia II	2100	—	—	Gaidaev	35	45

346. Premiul ARISTOCRAT — Cursă de condiţie
40.000 lei — 2100 m.
(15:57) 24.000, 8000, 5000, 3000 lei

311	NINETA	2220	3.24⁶	1 32³	Crotenco	26	31
336	Titan	2240	25¹	31⁶	I. Bordei	24	24
339	Arama	2220	22⁴	32⁵	D-trescu	139	122
339	Allah	2220	25⁵	32⁷	Bota	76	72
308	Străjer	2200	27¹	34¹	Szabo	44	40
337	Chilipir	2200	29⁶	35³	Crotenco	271	169

347. Premiul ALCINA — Cursă după performanţă
20.000 lei — 2100 m.
(16:24) 12.000, 4000, 2500, 1500 lei

316	GARDA	2120	3.21⁴	1.35	Szabo	30	37
323	Habar	2160	21⁷	33⁴	Gaidaev	44	37
337	Câmp	2140	21⁹	34⁸	A. Szabo	94	93
284	Cobza	2160	22⁴	33⁷	Dobrescu	83	59
188	Aron	2120	24⁵	36⁵	Gram	117	93
325	A 1	2120	25³	36³	Crainic	123	196
337	Victor	2140	26⁶	36⁷	Corol	519	490
331	Voinicu	2110	29⁶	38⁹	Brailowsky	113	85
253	Zubr II	2160	30	37²	Podoleacov	53	65

Tribună : 30 ;13, 13, 14, 18. Peluză : 37;17, 14, 26.

348. Premiul MATEI FALCOIANU — Cursă de condiţie
80.000 lei — 1700 m.
(16:52) 50.000, 16.000, 8000, 4000, 2000 lei

271	POSADA	1720	2.41⁶	1.34	Szabo	59	47
315	Avanti K	1780	42¹	31¹	Pavlic	15	19
334	Liliac G	1720	45⁷	36⁸	Corol	64	47
298	Intrigant	1760	46⁹	34⁸	Tassopol	50	51
334	Ialomiţa	1720	47¹	37²	Bota	317	205
328	Liuba	1680	56⁶	45¹	Crainic	1240	512

Trib. : 51 ;14, 11. Pel. : 47;16, 12. Event Trib.: 188. Pel.: 250:10 lei.

349. Premiul PARADEI — Handicap
60.000 lei — 2100 m.
(17:18) 40.000, 10.000, 5000, 3000, 2000 lei

326	AVION	2200	3.15	1.28⁶	Pavlic	22	26
310	Trixie	2220	15	27²	Cercasov	48	51
330	Eftin	2180	15⁶	29⁷	Crainic	109	128
320	Amy Scotland	2160	15⁶	30⁶	Szabo	308	341
329	Birlic	2180	15⁵	29⁵	Crotenco	112	114
192	Havana	2160	16³	30⁹	Andreyewsky	299	205
327	Szeged	2260	16⁶	27	Tassopol	74	73
329	Gladiator II	2220	16⁹	29⁵	I. Borlei	127	102
335	Nation	2200	17²	29⁶	Gram	1068	410
339	Brebenca	2160	18⁵	31⁹	Gaidaev	130	114
332	Busuioc	2100	27⁷	39	Ghinea	178	113

350. Premiul ALMA SCOTT — Cursă după performanţă
20.000 lei — 1700 m.
(17:45) 12.000, 4000, 2500, 1500 lei

3180	LECTOR	1760	2.52⁷	1.38¹	Dobrescu	66	54
342	Făt Frumos II	1740	54⁶	40⁸	Vârlav	119	181
331	Havaiana	1780	55	38³	Podoleacov	178	60
340	Amok II	1740	57⁴	42	Litviniuc	246	318
316	Lucky Boy	1760	58⁴	42⁴	Strijiniuc	59	82
343	Halal	1770	59¹	41⁸	Drăgotescu	132	94
342	Miss Texas	1740	59⁷	43²	Tulceanu	239	181
343	Chiot	1760	3.01⁶	43²	Gaidaev	270	350
340	Faust	1680	03⁶	49⁶	Toderaş	5876	1810
342	Făt Frumos III	1760	2.52⁸	38²	Crotenço	37	35
304	Falada	1720	55⁹	42	Tassopol	85	113
341	Râuleţ	1720	3.02⁷	46³	Corol	418	603
343	Odessa	1760	52⁹	38²	Pavlic	52	69

Trib. : 66;24, 28, 58. Pel. 54;20, 30, 46. Event Trib. 190. Pel. 133:10.

351. Premiul BROŞTENI — Handicap
25.000 lei — 1700 m. (Repriza I-a)
(18:12) 15.000, 5000, 3000, 2000 lei

336	BISTRICIOARA	1760	2.45⁴	1.34	I. Bordei	78	103
321	Paj Axtell	1760	45⁶	34¹	Corol	22	28
332	Zvon	1740	45⁷	35²	Tassopol	59	39
307	Floare	1780	45⁵	33¹	Drăgotescu	149	131
298	Giovinezza II	1740	48³	36⁷	Podoleacov	300	304
333	Voinţa	1800	50⁵	34⁷	Gaidaev	194	184
296	Dolly Worthy	1760	51⁷	37⁵	Crotenco	22	23
324	Diadia Lul	1800	52	35⁶	Szabo	163	141
338	Ciclop	1780	—	—	Bota	121	104
338	Sultana	1720	47⁵	37⁴	Gram	132	161
324	Livada	1740	46⁶	35⁶	Toderaş	204	100

Trib. : 78;15, 12, 14. Pel. : 103;18, 15, 18.

352. Premiul BROŞTENI — Handicap
25.000 lei — 1700 m. (Repriza II-a)
(18:38) 15.000, 5000, 3000, 2000 lei

333	URGANDA	1720	2.42⁶	1.33⁶	Zabelin	74	67
338	Ghimp	1820	43¹	29⁶	Gaidaev	45	64
278	Sorvaneţ	1760	44⁶	33⁹	Pavlic	63	64
306	Vuet	1780	45	32⁷	Tassopol	78	79
307	Sonia Worthy	1780	45⁹	33³	Corol	53	43
324	Peter Gordon	1780	46³	33⁴	Brailowsky	53	43
329	Aurica	1800	47¹	31⁸	Gram	80	75
333	Răsura	1740	49⁷	37⁸	Drăgotescu	78	79
295	Grozava	1760	53¹	38⁴	Crainic	248	277
321	Bruma II	1800	57³	38⁴	Bota	128	120
336	Spic	1760	—	—	Komarnitky	272	173

Trib. : 74;23, 14, 18. Pel. : 67, 22, 18, 18. Ev. Trib. : 463. Pel.: 490:10 lei

; ZIUA XII-a
5 MAI
R I E R I –

Monfaucon 60½

Pr. DORNA. Vz. 30.000 lei; 800 m

Pagana	125.000	57½
Coca	100.000	55½
Lotus	50.000	53
Veveriţa II	125.000	57½
Mugurel III	75.000	55
Herţa	100.000	55½
Blondine	75.000	53½

Pr. L'ALSACE. 40.000 lei: 1700 m.

Doggie	60
Jocker	60
Marsala	56
Brandywine	57
Lup	61
Bikette	56½
Roxelaine	56½
Ghizdei	58
Cireş	56
Fără Teamă	52
Păltiniş	52
Garofiţa	56½
Eole	58
Galina	56½
Girardi	59

Premiul DUMBRAVA
Hcp. 40.000 lei — 1800 m.

Han, Alice, Szantas, Etelköz, Agitatore, Chefliu, Marsala, Printre Toţi, Zefir, Brandywine, Bravo mă, Colombo, Goricâ, Roy, Lup, Lăncier, Măcieş, Galina, Girardi, Monfaucon, Estoc

Ziua 4-a
4 MAI
FINITIV –

Hulda, Dracu.

2180 Bim, Olga, Dulău II, Furca, Beatrice, Uria, Râuleţ.

2200 Ancuţa, Lut.

2220 Miss Texas, Ciuruc Făt Frumos II.

2240 Bănuţa, Iarba, Halal, Crisantema, Walevska, Chiot Ropot, Râmniceanca

2260 Havaiana.

Premiul AGNES
Handicap — 30.000 lei

1700 Sultana, Măgura.

1720 Holló, Livada, Busuioc, Spic,

1740 Sorvaneţ, Dolly Worthy, Va-ta, Ciclop, Zvon, Dor de Ducă.

1760 Paj Axtell, Vuet, Floare, King Worthy, Handicap, Sonia Worthy, Peter Gordon, Champion junior, Diadia Lul, Mura.

1780 Flying, Torent, Bruma II, Kamaa, Sulfina, Extra, Brenn.

1800 Amy Scotland, Brebenea, Ghimp.

1820 Anny Worthy, Birliç.

Pariul austriac de azi

Pariul austriac de azi este foarte important. Incepe cu 190.504 lei [illegible]r că va depăşi 300.000 lei.

Buletinele trebuesc scrise cu cerneală.

VOLLEY BASKET-BALL

Surprize mari în prima zi a campionatului

La basket-ball masculin, E. F. A. a făcut match nul cu COLȚEA

Eri a început în Capitală campionatul național de volley și basket-ball. Matchuri multe, surprize interesante și un public numeros.

Surprizele cele mai mari le-au înregistrat însă Venus și E.F.A. primul reușind să bată pe Avântul Sportiv în formație completă, iar secunda să facă match nul cu Colțea.

In restul partidelor, favoriții au reușit să învingă, e drept, uneori cu greutate.

VOLLEY-BALL FEMENIN
Categoria I-a.

Dor de Ducă — Stadiul Român 15-6; 15-5.

Dor de Ducă deși s'a prezentat cu cinci jucătoare, printre care și o rezervă, a reușit să învingă cu ușurință tânăra echipă a Stadiului Român.

Jocul o fost tot timpul la dispoziția învingătoarelor, învinsele neavând decât rari sclipiri.

Stadiul Român a făcut totuși tot ce i-a stat în putință, pentru un rezultat cât mai bun astfel că jucătoarelor nu li se poate imputa nimic.

Sportul Studențesc — Viforul Dacia 15-8; 15-14.

In cea de a doua partidă a zilei, Universitarele au dispus în două seturi de Viforul Dacia, care a opus totuși o rezistență dârză. Dacă Viforul ar fi știut să insiste mai mult în setul al doilea, probabil că ar fi reușit să câștige.

Sportul s'a prezentat mai slab ca de obiceiu, dar întâlnind un adversar lipsit de rutină a reușit să-și impună jocul.

S'au remarcat: Coca Trandafirescu, Magda Grigorescu (Sportul Studențesc) și Micșunica Gheorghiu (Viforul Dacia).

Start Club — Radu Vodă 14-15; 15-10 15-9.

Matchul dintre Start Club și Radu Vodă a fost foarte strâns. Atât Start Clubul cât și Radu Vodă s'au prezentat foarte bine, toate jucătoarele depunând maximul de efort pentru a termina învingătoare.

Partida a fost viu disputată, în primul set Start Club reușind să obțină set-ball la 8 pentru ca apoi să piardă la 14.

In repriza a doua Startul intră decis să câștige și după o luptă strânsă își depășește adversarul, câștigând cu scorul de 15—10.

Hai-Hai — E.F.A. 15-1; 11-15; 15-5.

Hai Haiul jucând și de astă dată în patru, dar fără Zetta Furlungeanu, în schimb cu Țuli Marinescu, a reușit să învingă cu mare ușurință pe E.F.A. Armencele au jucat extrem de slab, reușind totuși să smulgă un set Hai Hai-ului.

După cum arată și scorul, Hai Hai-ul și-a ridiculizat adversarul. Căutând să se distreze, au pierdut setul al doilea.

CATEGORIA II-a.

Start Club B — Stadiul Român B. 15-8; 15-2.

Echipa secundă a Start Clubului a repurtat o victorie ușoară. Stadiul deși a prezentat o echipă întărită cu trei jucătoare din prima formație, nu a putut da o replică viguroasă. S'au remarcat: Ortansa Baltazar și Tanți Păun.

Inainte — Radu Vodă B. 15-8; 15-7.

Inainte, cu noua sa echipă, a reușit să dispună cu ușurință de echipa secundă a Radului Vodă.

Matchul a fost frumos, învingătoarele mult superioare arătând un joc spectaculos.

S'au remarcat: Viorica Ardeleanu (Inainte) și Nulla Ciuhara (Radu Vodă).

VOLLEY-BALL MASCULIN

V.S.C. — C.F.R. 15-10; 15-9.

„Dracii roșii" au avut o sarcină ușoară, feroviarii fiind mult inferiori. Matchul a decurs în nota de conducere a V.S.C.-ului. C.F.R.-ul s'a prezentat foarte slab, făcând impresia că vor sfârși campionatul la coada clasamentului, dacă nu vor lua măsuri de reorganizare.

Colțea — Sportul Studențesc 15-13; 15-8.

Colțea deși a jucat în patru, a reușit să dispună de Sportul Studențesc, care a prezentat o echipă extrem de slabă.

Venus — Avântul Sportiv 15-13; 1-15; 15-7.

Negrii au realizat performanța zilei, învingând în cinci jucători pe Avântul Sportiv, care s'a prezentat complect.

Venusul a fost superior și a câștigat un match în care Avântul Sportiv și-a desconsiderat adversarul.

A fost o victorie muncită și pe deplin meritată.

Cu această înfrângere, șansele Avântului Sportiv la campionat au scăzut simțitor.

BASKET-BALL MASCULIN
Categoria I-a.

V. S. C. — Juventus 46-42 (22-16)

A doua oară consecutiv V. S. C. a învins pe Juventus, arătând prin aceasta că îi este superior. Totuși Juventusul ar fi putut să-și ia revanșa de data aceasta, V.S.C.-ul prezentându-se mai slab ca de obicei.

Matchul a decurs sub nota de superioritate a învingătorilor „azurii", nereușind nici odată să îi ajungă.

S'au remarcat: Florin Brătan, Sultănescu (V.S.C.) și Tony Kastner, Boeru Aurel (Juventus)s.

E.F.A. — Colțea 25-25 (11-9).

Armenii jucând foarte bine au reușit să obțină un match nul în compania Colței. Dacă arbitrul nu ar fi permis jocul prea dur al unor jucători, E.F.A. ar fi câștigat cu siguranță.

După cum arată și scorul, E. F. A. a condus la pauză și chiar în repriza a doua, cedând către sfârșit, când a permis marcarea consecutivă a trei coșuri.

S'au remarcat: Avachian, Surmeyan (E.F.A) și Florin Popescu (Colțea).

Venus — Viforul Dacia 2-0 (forfait).

N. D.

JOCURI SLABE PE VELODROM

Pe terenul Velodrom erau programate pentru eri jocuri de campionat. Din cele 11 partide de volley-ball s'au disputat șase, restul fiind câștigate prin forfit, sau amânate de comun acord.

Jocurile de volley ball masculin au fost slabe, toate echipele părând obosite (nu cunoaștem cauza) și mai aes fără antrenament.

La basket-ball masculin, jocurile au fost mai disputate, însă au suferit din cauza arbitrajului și a terenului nemarcat.

VOLLEY BALL

Taifun — Juventus 15-5 15-7.

Taifun și-a prezentat noua sa echipă, cu care credem că nu va putea pierde șefia seriei.

Jocul a fost mai disputat decât arată scorul. Juventus nu are decât doi jucători de volley, ceilalți fiind simpli spectatori.

S'au remarcat: Ralea, Platon (Taifun), Boeru (Juventus).

Radu-Vodă — Minerva 15-10; 15-11.

Intr'un joc disputat Radu Vodă a câștigat destul de greu partida cu Minerva.

In setul doi Minerva conduce cu 11-4, însă Radu Vodă își revine și câștigă. S'au remarcat: Petrescu, Iordăchescu (R. V.) și Stănescu (Minerva).

BASKET-BALL

Pebe — Energia 22-14 (11-2).

Intr'un joc foarte disputat, Pebe a învins Energia, a cărei duritate este cunoscută. Partida a fost frumoasă, Pebe fiind în zi bună la coș.

S'au remarcat: Alexandrescu și Popovici (Pebe) și Negulescu (Energia).

Minerva — A.S.P. 19-17 (8-9).

Partida cea mai tare a fost câștigată de Minerva, cu toate că A. S. Politehnica a depus o rezistență mare, conducând chiar spre sfârșit cu trei coșuri. Minerva reacționează și printr'o bună legătură, începe a pătrunde prin apărarea Bucur-Iotzu și marchează egalând și chiar câștigând cu 19—17.

S'au remarcat Macri și Constantinescu Marius dela Minerva.

REZULTATELE TEHNICE

Volley-ball femenin.

Taifun — Viforul Dacia 15-10; 15-12.

Volley-ball masculin.

Vulturașul B — Stadiu Român B 16-14; 15-11.
Taifun — Juventus 15-5; 15-7.
Minerva B — Dreptatea B 2-0, forfait.
Radu Vodă — Minerva 15-10; 15-11.
Radu Vodă B — Inainte B. 15-10; 11-15 15-14.
A.S.P. — Av. Sportiv B — amânat.
Inainte — Vif. Dacia B 2-0 forfait.
Viitoru — Spiru Haret — 2-0 forfait.
Vulturașul — Victoria 2-0, forfait.
A. S. Politehnica B — Taifun 15-10; 15-8.

Basket-ball masculin

Vif. Dacia B — St. Român, amânat.
Pebe — Energia 22-14 (11-2).
Minerva — A.S.P. 19-17 (8-9).
Sp. Haret — Inainte, amânat.
Viitorul — Victoria, amânat.

TERENUL PEBE

Pentru eri erau programate două partide: Pebe—Vif. Dacia volley ball masculin categ. I-a și Pebe B — A.C.T. volley ball masculin categ. II-a.

— Jocul de categ. I-a nu s'a disputat, deoarece Viforul Dacia, nu s'a prezentat. Pebe câștigă astfel o partidă destul de grea.

— Al doilea joc a fost câștigat de A.C.T., care a învins speranțele Pebe-ului în două setturi, primul la 11, iar al doilea la 10. S'a remarcat Oprescu.

AZI SE DISPUTA A DOUA ETAPA A CAMPIONATULUI NAȚIONAL

Azi continuă campionatele naționale de volley și basketball.

Programul este foarte bogat și întâlnim chiar câteva partide foarte tari.

VOLLEY BALL FEMENIN
Categ. I-a

TEREN FAC. DREPT

Ora 10.15, Hai, Haj — Colțea, arb. V. Popinian.
Ora 11.45, Radu Vodă — Sp. Studențesc, arb. Tr. Marinescu.

TEREN E. F. A.

Ora 1145, E. F. A — Dor de Ducă, arb. P. Scopilide.

TEREN STADIUL ROMAN

Ora 11. St. Român — Start Club, arb. T. Chiale

Categoria II-a.

TEREN VELODROM

Ora 11. Inainte — St. Român, arb. I. Sotir.
Ora 11.45. Vif. Dacia — A. S P., arb. Al. Popovici.

TEREN STADIUL ROMAN

Ora 10,15. Radu Vodă B—Start Club, arb. M. Velescu.

VOLLEY BALL MASCULIN
Categ. I-a

TEREN FAC. DREPT

Ora 8.45. C. F. R. — Av. Sportiv, arb, Fr. Marinescu.
Ora 9.30. V. S. C. — Venus, arb. Tr. Marinescu.

TEREN VELODROM

Ora 9.30. Vif. Dacia — Sportul Studențesc, arb. Th. Augustide.

TEREN PEBE

Ora 8.45. Pebe — Colțea, arb Cezar Iosif.

CATEG. II-a
Seria I-a

TEREN FAC. DREPT

Ora 12.30. Juventus — A. S. P., arb. L. Toma.

TEREN VELODROM

Ora 12.30. Taifun — Av. Sportiv B, arb. Gh. Petre.

TEREN PEBE

Ora 11. Energia — Pebe, arb Cezar Iosif.

Seria II-a

TEREN STADIUL ROMAN

Ora 11.45. Stadiul Român — Viitorul, arb. T. Chiale.

TEREN FAC. DREPT

Ora 11. Dreptatea 1940 — Sp. Haret, arb. D. Iatropol.

TEREN VELODROM

Ora 8. Victoria — Tirul, arb. C Stamatescu.

TEREN VELODROM

Ora 10.15. Dor de Ducă — Inainte, arb. I. Lupescu.
Ora 11.45. Minerva — E. F. A. arb. Gh. Platon.

TEREN FAC. DREPT

Ora 18,30. Radu Vodă — Vif. Dacia, arb. I. Lupescu.

Seria IV-a

TEREN VELODROM

Ora 9.30. Minerva B — Vulturașul (teren II), arb. C. Bucur.
Ora 11. Inainte B — Taifun B. arb. Al. Popovici.

TEREN STADIUL ROMAN

Ora 9,30. Radu Vodă B — A. S. Pol. B, arb. M. Velesru.

TEREN FAC. DREPT

Ora 8. Dreptatea B — Stadiul Român B, arb. N. Dragomirescu.

BASKETT BALL MASCULIN
Categ. I-a

TEREN FAC. DREPT

Ora 10. Juventus — Radu Vodă, arb. M. Bercuși și A. Andronache.
Ora 11. V. S. C. — Venus, arb. C. Riegler și A. Andronache.
Ora 12, C. F. R. — E. F. A., arb. D. Marinescu și Fl. Brătan.

TEREN VELODROM

Ora 11. Vif. Dacia — Sportul Studențesc, arb. Al. Lascarov Moldovanu și A. Udenio.

Categ. II-a — Seria I-a

TEREN FAC. DREPT

Ora 9. Dreptatea — Vif. Dacia B., arb. M. Poenaru Bordea.
Ora 18. Energia — A. S. P. arb. N. Dragomirescu.

TEREN PEBE

Ora 11,30. Pebe — Radu Vodă B, arb. Cezar Iosif.

TEREN VELODROM

Ora 18. Minerva — A. S. P., arb. Al. Popovici și M. Popovici.

Saria II-a

TEREN VELODROM

Ora 9. Taifun — Tirul, arb. P. Macri.
Ora 12. Inainte — Victoria, arb. C. Stamatescu.

TEREN E. F. A.

Ora 9. A. C. T. — Sp. Studențesc B, arb. H. Surmeian.

CICLISM

Pe distanța București-Găești și retur

Gh. Hapciuc și V. Ioniță sunt favoriții handicapului „C.F.R."

Ciclismul își reia astăzi activitatea, sistată timp de trei săptămâni din pricina cunoscutei vacanțe federale.

Organizatoare este gruparea „C. F. R." iar proba se aleargă pe traseul București-Găești și retur.

Proba de azi are deci toate șansele să fie dură.

Formula handicapului e și ea ca un surplus de duritate.

PARTICIPA DOAR 14 ALERGATORI

Este o constatare tristă, ce aruncă o pată urâtă asupra atitudinii sportive a cicliștilor noștri.

Dar însfârșit se va face ciclism azi și cu aceștia...

Deși este exclus, ca până la urmă, „puștii" să poată să-și mențină handicapul, totuși dispoziția lor, ajutată poate și de vre-o eventuală neînțelegere a celor dela cat. I și II le va permite să-l păstreze.

Dar vorbind despre caracterele cursei de azi și amintind pe acel al aglomerației mari pe care o prezintă această șosea, în special Duminicile și sărbătorile, — la bariera orașului — suntem de părere să indicăm oficialilor și organizatorilor ei să fixeze linia de sosire cât mai departe de punctul de plecare, pe o porțiune unde orice sosire să fie normală.

Privind lista concurenților putem afirma dela început că trei inși se ridică net: Hapciuc (C.F.R.), V. Ioniță și Ciorobea (Leonida).

Hapciuc — „veteranul" pare din nou în formă și cele câteva ieșiri pe șosea au arătat că încă nu e pierdut pentru ciclism.

In mod normal, trebue să termine cursa în primul loc.

V. Ioniță (Leonida) — foarte activ în sezonul actual—a strălucit printr'o dispoziție excepțională de mers în ultima cursă (handicapul Frize) pe care l-a și câștigat. Este fără îndoială adversarul cel mai de temut al „ceferistului".

Ciorobea — colegul de club al lui V. Ioniță — este un alergător dotat cu calități de bun ciclist și cu un frumos stat de serviciu.

Din cei rămași, „timișoreanul" **Verone** va concluca cu primii patru întru prinderea „inferiorilor", iar Băduliteanu așijderea. Din rest, credem că tinerii nu ne vor da de rușine și ne vom menține și după cursă speranțele ce ni le-am pus în ei.

SPRE ȘTIINȚA

Adunarea concurenților — la podul C.F.R. — la orele 7—7.30.

Plecarea cat. III și incepătorii — 8.0— ceilalți după 5'.

Sosirea aproximativ după 4 ore.

LISTA CONCURENȚILOR

Gh. Hapciuc (C.F.R.), Nic. Anghel (C.F.R.), D. Georgescu (C.F.R.) Vasile Neacșu (C.F.R.) Const. Ghenea (C.F.R.), Pierre Verone (Ped. Timișoreană), V. Ioniță (Leonida), Alex. Ciorobea (Leonida), Nic. Nedelcu ((ind.), Ștefan Dumtirache (ind.), V. Băduliteanu (ind.), D. Miru, (V.C.R.), Ion Manciache (ind.), E. Iencec (ind.)

— Codru —

BOX

Programul galei dela 25 Mai

Programul, pentru gala dela 25 Mai, a fost încheiat după cum urmează:

Lucian Popescu—Sandu Ion.
Ion Gorun—Anton Oșca
D. Panaitescu—Chiriac
V. Pană—Gh. Georgescu.

❖

Programul va fi completat cu încă două întâlniri cari sunt în proect.

RUGBY

Astăzi o etapă echilibrată

Sportul Studenţesc - T. C. R., matchul zilei

Pe terenurile din Capitală se joacă astăzi matchurile etapei a XI-a, la care, ţinând seama de echilibrul de forţe dintre adversari, anticipăm că vor fi aprig disputate.

Matchul zilei îl vor juca primele garnituri ale Sp. Studenţesc şi T. C. R.

Pe terenul Velodrom, Stadiul Român, dornic de un loc mai bun în clasament, va încerca să treacă peste C. F. R., fapt ce nu este de loc uşor.

Cea mai disputată luptă va fi între codaşii clasamentului, R. C. 13 şi Victoria.

In cadrul categoriei a II-a, ce se joacă dimineaţa, menţionăm jocurile dintre Sp. Studenţesc—T. C. R., Politehnica—St. Român şi C. F. R.—Victoria.

TEREN T.C.R. ORA 17
SPORTUL STUDENŢESC-T.C.R.
ARBITRU D. ION ANASTASIADE-BASSU

Campionul virtual pe acest an, Sportul Studenţesc, are de susţinut un match greu în faţa T. C. R. care se află în formă bună.

Sportul Studenţesc, pentru a se asigura de orice surpriză în viitor, are neapărat nevoe de victorie, sau match nul. Nu de aceiaşi părere este şi T C. R. care vrea aci-şi învingă neapărat adversarul şi dacă prezintă echipa completă, nu este exclus să spulbere speranţele campionului.

Matchul se anunţă disputat şi spectaculos.

Favorit este Sportul Studenţesc.

Va conduce d. Ion Anastasiade.

TEREN VELODROM, ora 17
STADIUL ROMAN-C. F. R.
ARBITRU D. F. HERCK

Velodromul va găzdui un match între două echipe cu jocuri diferite.

Stadiul Român cu tehnică şi joc deschis, iar C. F. R. cu elan şi joc pe înaintare, astfel că forţele sunt compensate.

Va învinge cel care va şti să profite mai mult de greşelile adversarului.

Favorit Stadiul Român.

TEREN U.F.S.R. ora 17
VICTORIA—R. C. 13
ARBITRU D. VIRGIL ANASTASIADE-CĂSU

Dornici de victorie, ultimii clasaţi, Victoria şi R. C. 13, se vor război aprig. Jocul celor doi combatanţi se bazează mai mult pe elan şi individualităţi, astfel că va învinge cel care va putea să reziste mai mult iureşului ce se anunţă.

Un joc nedecis ar mulţumi ambele formaţii.

PROGRAMUL JOCURILOR
CATEGORIA II-a

Victoria—C. F. R. ora 9,30, teren Velodrom, arb. V. Pafnutie.
V. Dacia—Av. Sportiv, ora 11, teren U.F.S.R., arb. Lt. Juscinski.
St. Român—Politehnica, ora 15, teren Velodrom, arb. Theo Kranz
T. C. R.—Sportul Stud., ora 10,30, teren T.C.R., arb. P. Brănişteanu.

CLASAMENTELE ONOARE

Sp. Studenţesc	10	8	2	0	152 : 27	28
Viitorul Dacia	11	7	2	2	254 : 38	27
T. C. R.	10	5	1	4	93 : 75	21
C. F. R.	10	5	1	4	65 : 68	21
Stadiul Român	9	4	2	3	70 : 56	19
R. C. 13	9	1	0	8	40:161	11
Victoria	9	0	0	9	17:263	9

CATEGORIA II-a

Sp. Stud.	10	10	0	3	01: 15	20
T. C. R.	10	8	0	2	69: 86	26
V. Dacia	10	6	1	3	141: 70	23
Victoria	10	4	0	6	60:119	18
C. F. R.	10	3	0	7	35: 77	16
Politehnica	5	3	1	1	33: 10	12
St. Român	9	1	0	8	21:147	11
Av. Sportiv	4	0	1	3	3: 40	5

Dela Victoria

Secţia Rugby, convoacă pentru Duminică, 11 Mai a. c. la:

Orele 9 a. m., pe terenul „Velodrom" din şos. Ştefan cel Mare, în vederea matchului cu C. F. R. pe următorii jucători: Sile Georgescu II, Nicolae Chiran, Pitel, Lache Benicos, Liviu Zanolini, Foril Petre, Dumitru Rădescu, Voicu Nicolae, Strajea, Georgescu III, Francu Stelian, Zoltan, Culea Nicolae, Nicolae Marinescu, Mandero Giovani, Şerbănescu, Ioachim Topaly şi Victor Antonescu.

Orele 15,30, pe terenul U.F.S.R. dela Arcul de Triumf, în vederea matchului cu R. C. 13 pe următorii: Gheorghe Marinescu, Paul Antonescu, Anton Tvardochlib, Pick Armăşel, Ion C. Petrescu, Sile Georgescu, Paul Capotă, Elefterie Vienescu, Ion Făgărăşanu, Victor Păunescu, Miu Gheorghe, Milică Marinescu, Titus Ianculescu, Ion Alexandrescu, Dumitru Weber, Dan Nicolae, Bruno Pidutti, Gheorghe Zaman, Ioachim Ganea, Gheorghe Vasilieff, Manciu, Christache Iordănescu şi Ion Suciu.

Orice lipsă nemotivată din timp, va fi aspru sancţionată.

Campionatul interşcolar

Scoala de Horticultură, finalistă în „Cupa Manu"

Şcoala de Horticultură—Lic. Gh. ŞINCAI 22-0 (16-0)

A doua semifinală jucată ieri după amiază pe terenul U. F. S. R. (şosea), a fost câştigată conform prevederilor de şc. de horticultură.

Şcoala de horticultură cu o echipă mai omogenă, mai stăpână pe joc, a început din primele minute cu acţiuni destul de iuţi pentru un teren moale şi reuşeşte să înscrie prin Părcălăbescu de câteva ori, cu toată dârzenia opusă de echipa lic. Gh. Şincai.

Rezultatul primei reprize este astfel de 16—0 pentru Horticultura.

In repriza a doua, alura jocului mai slăbeşte şi se pare că lic. Şincai se apără mai mult.

Totuşi Părcălăbescu, masiv ca un tanc, trece printre adversari, înscriind încă două eseuri care au rămas însă netransformate.

Spre sfârşitul jocului lic. Şincai încearcă să reacţioneze prin căpitanul său dar nu izbuteşte.

S'au remarcat dela Horticultura în primul rând Părcălăbescu, care, oridecâteori pornea spre buturile adversarilor, era greu de oprit de aceştia, apoi Popovici, Rădescu, Beşliu şi Cristea căruia nu-i imputăm decât câteva ezitări la deschidere.

Dela Şincai întreaga echipă s'a apărat mulţumitor în faţa unui adversar cu multă rutină.

Arbitrajul d-lui V. Fanelia foarte bun.

PINELA

Un oropsit

MOTOCICLISMUL

Sport util apărării noastre naţionale, motociclismul traversează o epocă potrivnică desvoltării lui. După o perioadă care lasă să se întrezărească o ascensiune rapidă şi constantă au venit zile grele, momente de autentică panică, clipe de totală pierdere a încrederii în viitorul acestui sport mecanizat.

Mentalitatea dela noi este prima mare vinovată a acestei decadenţe neaşteptate. Pornind dela premize greşite mulţi dintre admiratorii motociclismului au fost îndrumaţi pe calea neadevărată, pe drumul suspectării a celora cari au luptat din răsputeri pentru triumful cauzei.

Nu voi face un istoric al faptelor ci mă voi mulţumi să reamintesc o stare de fapte dăunătoare nu numai sportului cu motor ci sportului românesc în general.

Antagonismul dintre conducătorii de grupări, de pe o parte, lupta — dese ori nu îndeajuns de cavalerească a protagoniştilor — şi divergenţele de păreri dintre spectatori şi regisori, au condus la starea jalnică de astăzi.

Motociclismul nu se mai bucură în zilele noastre de simpatiile pe cari le acumulase în zilele de glorie nu prea îndepărtate de deceniul pe care îl trăim. Este desconsiderat pe nedrept şi, în plus, toată lumea care îi acorda credit nelimitat s'a îndepărtat de el.

Astăzi, motociclismul nu are conducător. Ca atare, Federaţia respectivă poate fi considerată drept inexistentă şi motociclismul lăsat în voia soartei.

D. col. Teodor Săulescu, decanul motocicliştilor români şi fost ani de-arândul în fruntea forului de specialitate, şi-a declinat calitatea de preşedinte al sportivilor motorizaţi neînţelegând să fie păstorul unei turme neglijată de toată lumea şi, mai ales, de cei cărora le revine datoria de a susţine, din toate puterile, această mişcare cu adevărat folositoare.

Ca unul care şi-a mâncat amarul alături de aceşti oropsiţi păstori sunt în măsură să le cunosc durerile şi să ştiu cari îi sunt doleanţele.

Motocicliştii sunt împiedicaţi să activeze. Adevărul este aceasta şi deaceia d. col. Teodor Săulescu nu vrea să-şi mai ia răspunderea conducerii Federaţiei de specialitate. Deşi niciodată formaţiile motocicliste nu au apelat la ajutorul forurilor superioare şi şi-au îndeplinit obligaţiile cu preţul unor sacrificii personale, motociclismul a fost totdeauna trecut în rândul sporturilor ce nu au dreptul la viaţă.

S'au refuzat autorizaţiunile cuvenite organizării competiţiunilor, nu s'a dat atenţie justelor cereri ale motocicliştilor, nu s'a încurajat importul materialului, nu s'au liberat permisuri de conducere decât contra unor taxe prohibitive.

Cu toate acestea, numărul motocicletelor a crescut şi de când cu introducerea în armată a motocicletei, cadrele conducătorilor au sporit simţitor.

Cu toate aestea, motociclismul nu se poate manifesta cu vitalitatea de care a dat dovadă în atâtea rânduri şi aceasta pentru motivul că nimeni nu vrea să-şi asume răspunderea spre a nu se lovi de inconvenientele nautorizării competiţiunilor proectate.

Au fost destul de dese cazurile în cari întreceri gata organizate au fost anulate în urma unor dispoziţiuni de care nu se avea cunoştinţă înainte de punerea în proect a competiţiunii. Rezultatul este lesne de înţeles: grupările nu au mai avut curajul să riste şi, încetul cu încetul, motociclismul a rămas un sport din domeniul istoriei.

In cunoscător al situaţiei îndrăsnesc să cred că vechia mentalitate a fost înmormântată odată cu venirea la cârma sportului românesc a unui om nou şi punându-mi toată nădejdea în d. colonel Medeleanu vreau să sper că motociclismul va fi îndrumat pe calea cea bună.

JENNY DUMITRESCU

ATLETISM

Din cauza ploii

Campionatele universitare bucureştene au fost amânate pentru azi

După cum am anunţat, eri dimineaţă urma să se dispute pe stadionul A.N.E.F. probele primei zile a campionatelor universitare bucureştene.

Timpul neprielnic s'a împotrivit. Ploaia torenţială care a durat noaptea şi în tot cursul zilei, a inundat pista şi terenul, făcând stadionul impracticabil.

Organizatorii, în faţa acestei situaţii, au hotărît amânarea concursului pentru azi şi iată cum:

Probele cari urmau să se dispute eri după amiază, se vor disputa azi dimineaţă, iar cele programate pentru azi dimineaţă, vor trece după amiază.

Să sperăm că după această schimbare, care orice s'ar spune, a îngreuiat atât munca oficialilor cât şi pe aceia a concurenţilor, concursul se va disputa.

Iată programul întregei zile:

DIMINEAŢA

9,30: 100 m. plat serii
9,45: Aruncarea ciocanului
10,00: 400 m. plat
10,15: Săritura în înălţime.
10,15: 1500 m. plat
10,30: Aruncarea discului
10,45: 100 m. plat finala
11.00: Triplu salt.

DUPA AMIAZA

16.00: 110 m. garduri serii
16,15: Săritura cu prăjina
16,15 3000 m. plat
16,30 200 m. plat serii
16,30: Săritura în lungime
16,45: Aruncarea greutăţii
17,00: 800 m. plat.
17.00: Aruncarea suliţei
17,15: 200 m. plat finala
17,30: Ştafeta 4x100 m.

A cincea probă a sezonului Bucureşti - Otopeni - Bucureşti: 18 km.

Regizează noua comisie de marş

Noua comisie de marş de sub conducerea comisarului şef Iorgulescu îşi inaugurează programul de activitate cu o probă populară deschisă tuturor categoriilor: Bucureşti-Otopeni-Bucureşti: 18 km.

Competenţa nouei comisii ne asigură că proba se va solda cu un succes desăvârşit.

Lupta se anunţă destul de spectaculoasă, prin prezenţa aşilor noştri. In afară de Firea, Teodosiu şi Pavel, care va da pe învingător, vor mai lupta şi Iorgulescu, Ignuţă şi Amorţitu.

Vor fi o luptă mare — iar comisia are menirea de a supraveghea, pentru a nu da loc la discuţii. Credem că lucrul acesta va fi evitat de mărşăluitori.

Adunarea concurenţilor la orele 8,30.

Plecarea pe orice fel de timp la orele 9.

JURIUL TEHNIC

Preşedinte: comisar-şef Iorgulescu.

Judecători: I. Paraschivescu, D. Albu, S. Gruiu, D. Ioniţă, V. Blăgoi, V. Firea.

Cronometrori: Costin Păun, P. V. Roman.

Secretar: Valeriu Mitrea.

SCRIMĂ

In sala CERCULUI MILITAR se dispută concursurile pentru cupele D-na G-ral Mavrocordat şi General V. Boerescu

In sala de arme a Cercului Militar, se dispută astăzi dimineaţa două interesante concursuri de scrimă, între cei mai buni trăgători.

Prima probă de sabie, rezervată domnilor, va începe la ora 9, pentru cupa G-ral V. Boerescu.

Proba pentru doamne floretă, începe la ora 11, pentru cupa D-na Generăl Mavrocordat.

Juriul va fi sub preşedinţia d. Serge Guyon şi maior D. Raiciu preşedintele F. R. S.

Acum 12 ani

Campionatele studenţeşti de atletism

Sinaia, 9 Mai

Campionatele studenţeşti de atletism — la care cu atâta regret constat că nu voi putea asista — mă duc, fără să vreau, cu gândul înapoi cu douisprezece ani.

In tovărăşia bunului meu prieten Brutus Coste, amândoi pe acele vremuri liceeni în preajma bacalaureatului, reuşeam să organizăm prima manifestaţiune sportivă universitară.

Pe stadionul A. N. E. F., cu tribunele lui de lemn dar pline de un tineret entuziast, în prezenţa A. S. R. Principelui Nicolae, încercam să creiem o tradiţie în viaţa studenţească spre care noi ne pregăteam să păşim.

De acea săptămână a sportului universitar în al cărui program figura: atletism, football, tennis şi rugby, cu studenţi şi echipe venite din: Iaşi, Cernăuţi, Timişoara, Sibiu, Cluj şi Oradia, îmi voi aduce cu drag aminte întotdeauna, pentrucă în afară de originalitatea şi de organizarea ce le prezenta în viaţa sportivă românească, ea a deschis calea atâtor încercări ca-au urmat şi cari, dacă nu au avut amploarea celor din 1929, a dovedit ce isprăvi minunate se pot realiza, când există entuziasm, tragere de inimă şi pricepere.

Imi aduc aminte că manifestaţia din 1929 a fost urmată de concursurile studenţeşti dela Iaşi, Timişoara şi Cluj şi că ultima întrecere studenţească, demnă de semnalat, a fost acea săptămână a sportului bucureştean din 1935, toate încercări pornite din dorinţa sinceră de a vedea difuzat în rândurile studenţilor gustul pentru sport.

Astăzi, cu o vie satisfacţie privesc cum din aceleaşi locuri de la S. U. E. F. şi dela Drept — ca şi acum doisprezece ani — porneşte iniţiativa menită să asigure sportului universitar o organizare şi o activitate temeinice.

Campionatele de atletism, după cele de volley-ball şi cele de rugby şi înaintea celor de football, să nădăjduim că vor constitui un pas serios în organizarea săptămânii sportului universitar în Bucureşti şi celelalte centre universitare.

Urmăresc şi mă bucur de acest început de reorganizare a mişcării sportive în rândurile studenţimii şi fie ca aceste campionate să însemne preludiul unor vremuri mai bune pentru educaţia fizică universitară.

Camor

Pentru prima oară finala cupei Angliei s'a terminat fără prelungiri, dar la egalitate!

Eri, Arsenal și Preston, la Londra, și Rangers și Middlothians, la Glasgow, au reușit același rezultat: 1-1, astfel că finalele se vor rejuca săptămâna viitoare

BERNA, 10 (Serviciul nostru special). — Cele două finale disputate astăzi în Anglia și Scoția, la Londra și la Glasgow, au dat tot atâtea matchuri nule și același scor: 1-1.

Finalele acestea s'au soldat cu un frumos succes material, atrăgând maximum de spectatori permis de poliție: la Londra au asistat 60.000 de spectatori, iar la Glasgow 75.000.

Partida Arsenal-Preston North End, finala Cupei Angliei, s'a terminat cu 1-1 (0-1) și jocul a constituit o reeditare a matchurilor viguroase dinainte de războiu. După părerea generală, această finală a fost una din cele mai pasionante disputate până acum pe stadionul dela Wembley.

Puțin timp dela începerea matchului, chiar în min. 2, Arsenal beneficiază de un penalty, pe care însă Leslie Compton îl ratează, Portarul advers Fairbrother a apărat cu o splendidă robinsonadă și jocul a continuat pasionant.

Jucătorii au arătat o formă surprinzătoare, în ciuda faptului că nu au posibilitatea să se antreneze. Au jucat excepțional, deși nu au primit decât o fracțiune din lefurile din timp de pace.

Echipa lui Preston, mai tânără, a fost superioară în toate fazele și în prima jumătate a jocului Nippy, excelentul centru înaintaș al lui Preston, a dat mult de lucru apărării Arsenalului prin acțiuni personale.

In primele cinci minute, Preston a avut inițiativa jocului și a deschis scorul prin Mc Laren, care a shotat splendid. Arsenal își învinge nesiguranța dela începutul jocului și începe să stăpânească jocul, hărțuind apărarea lui Preston, unde Fairbrother salvează câteva situații periculoase.

Șase minute după începerea reprizei a doua, după o insistentă presiune din partea Arsenalului, acesta egalează. Extrema stângă Dennis Compton — cel mai bun dintre frați — a profitat de o greșeală și a egalat: 1-1.

A doua repriză a fost caracterizată printr'un joc iute care s'a desfășurat de pe un teren pe altul, Arsenal fiind acela care a atacat mai precis și mai periculos. Dar nu s'a mai marcat nici un goal și jocul se termină la egalitate. Și este pentru prima oară când o finală a Cupei Angliei se dispută la Wembley și se termină la egalitate.

FINALA CUPEI SCOȚIEI

In Scoția, la Glasgow, inimile celor 75.000 de spectatori au palpitat adesea, amenințate de primejdie în prima repriză, dar abia cu opt minute înainte de pauză s'au liniștit. In acest minut, Walker a marcat la o învălmășeală pentru Glasgow Rangers. Astfel că în prima repriză a finalei Cupei Scoției, Rangers a condus cu 1-0.

Rangers a depus toate sforțările pentru a-și mări avantajul, dar prima parte a jocului s'a terminat cu 1-0.

Middlothians trece la ofensivă în repriza a doua și eforturile îi sunt răsplătite când Marshall sparge zidul apărării adverse și egalizează: 1-1.

Ambele finale se vor rejuca Sâmbăta viitoare.

CAMPIONATUL STUDENȚESC DE FOOTBALL va începe la 15 Maiu

Aseară, în sala de anatomie a A. N. E. F.-ului s'a ținut o consfătuire a delegaților de facultăți pentru fixarea datelor și tragerea la sorți a matchurilor pentru campionatul universitar de football.

In prezența d-lui Vasile Pop consilierul technic al F. R. F. H. s'au tras la sorți primele matchuri și s'au fixat datele disputării lor. De notat că acest campionat de football va începe la 15 Mai.

Iată programul:

JOI 15 MAI

Ora 15.30: Teologia-A. N. E. F.
Ora 17.30: Academia-Politechnica.

VINERI 16 MAI

Ora 15.30: Dreptul-Agronomia.
Ora 17.30: Farmacie-Medicina.

Deoarece în ultimul moment, s'a anunțat înscrierea Medicinei veterinare, aceasta va juca un match cu una din echipele învingătoare din prima etapă, bine înțeles tot prin tragere la sorți.

SEMIFINALA LA 29 MAI

Finala, **deschidere la Germania-Români la 1 Iunie.**

ȘI LA HANDBALL...

La fel s'a procedat la handball unde sorții au decis jucarea următoarelor matchuri:

19 MAI

Medicina-Politechnica
Anef-Academia
Farmacia-Drept

Semifinala se va juca la 20 Mai, iar finala la 21 Mai, în deschidere la matchul Armata Română-Armata Germană.

✣

Deschiderea acestor campionate se va face Miercuri la ora 15, în fața tuturor conducătorilor sportului românesc și a rectorilor și profesorilor universitari din București.

Toate echipele trebue să se prezinte într'o ținută serioasă, cu echipamentul facultății respective. Defilarea se va face în fața d-lui col. Medeleanu și a oficialității la ora 15 precis, după care va începe primul match.

Pumni și dolari!...

Pateticul sfârșit al unui mare campion

Salvat dela orbire, Henry Armstrong va deveni dirijor de jazz-band

Deci, faimosul Henry Armstrong, negrul care a deținut în același timp trei campionate mondiale, nu va mai boxa, și ultima sa înfrângere — a doua pe care a suferit-o din partea lui Fritzie Zivic — a survenit în circumstanțe cari au mâhnit pe toți sportivii americani.

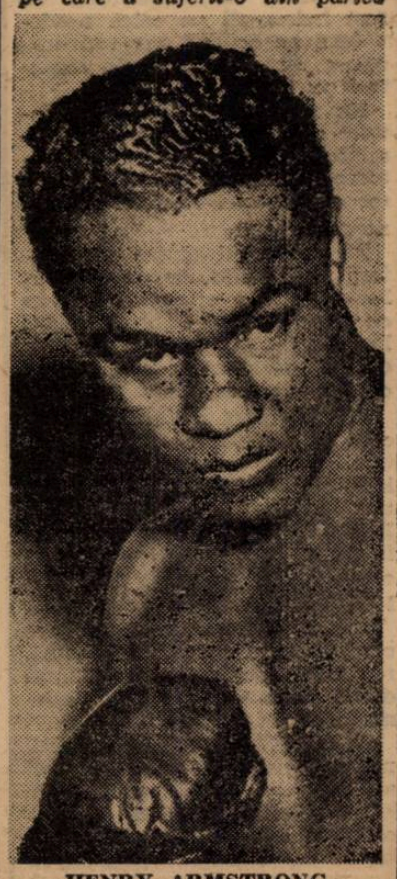

HENRY ARMSTRONG

Trebue să amintim că Armstrong a fost deposedat de titlul semi-mijlociu după o luptă îndârjită dusă până în repriza zecea cu obișnuita sa putere de combativitate, în timp ce Zivic, care nu făcuse altceva decât să bată în retragere în fața neîncetatului martelaj, dăduse lovituri repezi cari, cu aceiaș surpriză, trebuiau să schimbe soarta, campionatului mondial. Intr'adevăr, grație acestor lovituri Zivic găsi în ultimile cinci reprize în fața sa un Armstrong cu ochi tumefiați, pe scurt — în mod practic — în fața unui orb. De acest fapt și-au dat întâi seama secunzii, cari l-au încunoștiințat pe Zivic.

In timpul ultimelor cinci reprize, tactica lui Zivic nu se schimbă mult, totuși fu mai conștient. Să loveaseă, da, când putea s'o facă, fără pericol, dar înainte de toate stătea departe de „catapulta" neagră. Și Armstrong, curagios, ca totdeauna, mai mult decât ar fi cerut-o împrejurările, a încercat să forțeze soarta, căutând cu auzul (s'ar putea spune, cu mirosul), adversarul, dăruind „orbește" loviturile.

Cu toate acestea, dată fiind extrema atențiune a lui Zivic, care nu vroia să facă cunoștință cu descărcările negrului, Armstrong de cele mai multe ori biciuia aerul și câteodată cădea fără a fi fost atins, desechilibrat de violența pe care voia s'o imprime loviturilor sale. S'a văzut chiar mergând contra arbitrului pe care-l confundase cu adversarul și oprindu-se doar când era strigat. Astfel, Fritzie Zivic, deveni campion mondial.

Fiind vorba de fapte recente, este ușor de amintit că toți, public și presă, au considerat pe Armstrong victimă a soartei și nu a noului campion mondial, cu atât mai mult cu cât trofeul Neil pe anul 1940 i-a fost acordat cu unanimitate de voturi, nu numai în ciuda înfrângerii suferite din partea lui Zivic, dar tocmai pentru această luptă unde, în afară de nenorocirea suferită, a dat dovadă de un mare curaj.

Un boxeur ca Armstrong s'ar fi putut ușor reface de pe urma acestui accident. In acest scop, puține zile după lupta cu Zivic, se încredință chirurgilor pentru o delicată, dar nu dificilă, operație la ochi.

Soarta însă s'a îndârjit împotriva bietului negru. De revanșă s'a vorbit chiar de a doua zi după înfrângerea sa, dar în ceeace privesc faptele concrete, ar fi trebuit să se aștepte completa însănătoșire a ex-campionului. Dimpotrivă, interveni un fapt din cauza căruia perioada convalescenței a fost redusă la termenul minim de antrenament, iar acesta s'a limitat la 10 zile. S'au văzut consecințele din primele momente: Armstrong nu mai era decât umbra lui. Nemișcat pe picioare, încet în lovituri, mișcările lipsite de acea magnifică elasticitate de căprioară, care-i fusese principala sa forță, Armstrong a stat pasiv în fața adversarului așteptând să dea lovitura de grație care, dată fiind atențiunea și neîncrederea lui Zivic, nu putea să mai ajungă.

S'a văzut că ochii nu-i erau perfect însănătoșiți, deoarece ceeace se întâmplase în precedenta întâlnire în repriza zecea, s'a putut constata aci în a doua repriză, când negrul a trebuit să se bată fără a putea uza de vedere. Zivic fu și mai crud decât prima oară.

Văzând starea adversarului, nu încercă măcar să repeadă dreapta sa, care este una din cele mai temute ale categoriei, ci se limită, calm și nemilos, să-i dea numeroase și ușoare lovituri în ochi.

Curajul, încă odată curajul, permise lui Armstrong să ajungă la sfârșitul reprizei a unsprezecea și în timpul acesta agravându-i-se starea din minut în minut, se ajunse la un moment dat în care scena orbului care nu se putea apăra împotriva masacrului, nu mai era de suportat.

Indemnat de strigătele publicului, arbitrul interveni oprind inegalul duel.

Desigur n'a fost un spectacol frumos. Protagonist al celor mai frumoase lupte din ultimii ani, Armstrong n'a mai fost de data aceasta decât o victimă destinată sacrificiului, și mulți spectatori au avut deîndată senzația că stoicismul său îl putea costa mult. Chiar așa a fost: Armstrong a suferit o altă operație pentru a-și salva vederea, după care s'ar fi putut gândi la o profesie oarecare, cu excepția aceleia de boxeur.

Dar cum a putut fi expus cu atâta ușurință la un pericol atât de grav, un campion de talia lui Armstrong? S'a știut după aceia. Armstrong are un manager căruia îi este foarte atașat, și acesta, fără bani, s'a îndatorat lui Mike Jacobs cu mai mult de 20.000 dolari. Fiind ținut în pat de o boală contra căreia organismul său luptă de mult timp, s'a găsit într'o mare nevoie de bani, încât Armstrong ,s'a ținut dator să facă pentru el ceeace n'ar fi trebuit să facă: să lupte...

Riscându-și vederea, Armstrong nu va mai apare niciodată pe ring. Va „pune mănușile în cui" amintindu-i de un trecut care îi lasă ca moștenire un enorm prestigiu și va ataca bagheta de dirijor de orchestră, deoarece și în această direcție fostul triplu campion mondial excelează: excelent dansator, ca cea mai mare parte din negri, bun cunoscător al jazzului, virtuos pianist și diseur plăcut, Henry Armstrong va dirija o orchestră compusă din toate elementele negre de talent cari se vor înrola sub conducerea lui. Va avea succes.

Campionatul în Europa

Germania

Campionatul seriilor se lichidează astăzi în seriile I A, I B, II A și II B, în timp ce în seriile III și IV va mai rămâne câte un match de disputat.

Programul este următorul:

SERIA I A

Gleiwitz: VR Gleiwitz-Preussen Danzig.

SERIA II B

Praga: NSTg Praga-Dresdner SC

SERIA II A

Königsberg: Vf B Königsberg-1 SV Iena.

SERIA II B

Fulda: Borussia Fulda-Schalke 04.

SERIA III

Colonia: VfL 99 Köln-FC 93 Mölhausen.

Essen: TuS Helene Alpenessen-Kickers Offenbach.

SERIA IV

Viena: Rapid-VfL Neckerau.

München: TSV 1860 Muenchen-Stuttgarter Kickers.

Ungaria

După o pauză destul de lungă, campionatul se reia cu următorul program:

Kispest-Törekvés.
Szeged-Di MAVAG.
Gamma-Elektromos.
Szolnok-Ferencváros.
Ujpest-BSz KRT.
Tokod-WMFC.
Haladas-SBTC.

Cupa Bucegilor a fost amânată pentru astăzi

Motivul: ceață groasă

Sinaia, 10 (prin telefon). — Cea de a cincea ediție a Cupei Bucegilor, care urma să se dispute astăzi pe Valea Cerbului, a fost amânată pentru mâine dimineață (azi N. R.) pe acelas traseu.

Cauza amânării concursului a fost o ceață groasă care făcea imposibilă vizibilitatea chiar la doi metri.

Cum pe o astfel de vreme nu se putea disputa proba de coborîre, organizatorii au hotărît amânarea.

Pe cale particulară, suntem informați, că o altă cauză care a concurat la această măsură, a fost și absența de concurenți cari n'au putut urca la Omul tot din cauza ceței.

Tiparul Societății Anonime „UNIVERSUL", București, Strada Brezoianu No. 23—25, România

BIBLIOTECA CENTRALĂ „ASOCIAȚIUNII" SIBIIU

Taxa poștală plătită în numerar conform aprobării dir. generale p. t. t. nr. 24.464/939

2 LEI

UNIVERSUL

8 PAGINI

96-1941

Redacția și Administrația: Palatul „UNIVERSUL" str. Brezoianu 23—25. Telefon Centrala 3.30.10; Redacția 5.72.81. Redactor responsabil EUGEN DUMITRESCU

Proprietar: „Universul", S. A. Adm.-delegat: STELIAN POPESCU Inscris sub No. 167, Trib. Ilfov

Nr. 96. — Anul IV

BUCUREȘTI. — Marți 13 Mai 1941

ABONAMENTE: Pentru grupări sportive 1000 lei anual

1 an LEI 500
6 luni LEI 270
3 luni LEI 150

La Reșița, campionatul a început din nou...

...pentrucă Unirea Tr. a fost învinsă de U.D.R.,

iar Venus a dispus net de Sportul Studențesc

Două Glorii și același scor la Arad și Galați,

în timp ce Craiova a reușit un draw la Ploești

ETAPA DE ERI

București : Rapid-F.C. Brăila 3-0 (1-0)
București : Venus-Sp. Studențesc 6-0 (4-0)
Reșița : U.D.R.-Unirea Tricolor 3-0 (1-0)
Ploești: F.C. Ploești-F.C. Craiova 1-1 (1-0)
Arad: Gloria-Universitatea 4-2 (2-2)
Galați : Gloria C.F.R.-Mica 4-2 (2-0)

O etapă, care putea fi decisivă, dar care nu a făcut altceva decât să accentueze și mai mult lupta pentru titlu.

La Reșița, Unirea Tricolor a pierdut pe merit și pe un teren desfundat, iar pe Splaiu, Venus a câștigat cu 6:0 matchul cu Sportul Studențesc.

Lupta s'a înodat din nou și după pauza de Duminică ea va continua cu și mai mare intensitate. pentrucă în această pasionantă cursă a intrat și Rapid. Unirea Tricolor are prima șansă, dar se poate ca până la urmă să avem un alt campion.

Un alt rezultat semnificativ este acela de la Ploești. Craiova a terminat la egalitate cu Ploești și posibilitățile de evitare a retrogradării au crescut considerabil. Să amintim victoria comodă a Gloriei (Arad) și să conchidem că „etapa 22" a fost într'adevăr interesantă. Ea poate fi chiar esențială pentru viitoarea desfășurare a competiției.

Oricum; nu este exclus să ne mai amintim de ea.

Bogdan „duelează" cu excelentul portar brăilean Ștefu

Ploae, cornere, goaluri...

U.D.R., mai masiv, a învins net pe Unirea Tricolor cu 3-0 (1-0)

REȘIȚA, 11 (prin telefon). — Vizita leaderului nu a atras decât 1000 de spectatori. Cifra se explică însă, nu prin indiferența spectatorilor, ci prin ploaia, care a căzut tot timpul. Ea nu a ținut însă numai pe spectatori acasă, ci a desfundat complet terenul influențând considerabil jocul și chiar rezultatul.

Pentrucă UDR — cu o echipă mai masivă — a dominat și a câștigat mai mult sau mai puțin sigur.

Oborenii au jucat destul de bine dar fără hotărâre; în careul propriu apărarea imediată a fost nesigură iar în fața porții adverse înaintarea nu a mai avut deciziunea de altă dată.

Matchul a fost mai degrabă desagreabil din cauza terenului și se poate spune fără exagerare că matchul acesta a înregistrat cel mai mare număr de cornere care s'au văzut pe terenul din localitate.

E PERICULOS SA-L FOULTEZI PE POP VASILE

UDR a început vijelios și în minutul 2 bate primul corner, pentruca în minutul următor figura să se repete la poarta lui Condradt, iar după încă un minut să fie din nou corner la poarta oborenilor. Niciunul nu are însă vreun rezultat deosebit.

Goalul primei reprize a fost marcat în minutul 7. Pop Vasile a fost foultat pe linia de 16 metri. Lovitura este bătută tot de el și produce învălmășală. Dura înscrie de aproape.

Reacțiunea Unirii Tricolor aduce un... corner în minutul 12, dar Criciotoiu bate afară.

UDR revine și domină dar nu mai obține nimic altceva decât lovituri de colț: două în minutul 21 una în minutul 24 și alta în minutul următor.

In minutul 30, Pop trage de la 25 metri fulgerător pe lângă bară, iar după patru minute, Condradt reține cu mare greutate o mingie shootată puternic de Criciotoiu. Johny trag apoi peste bară, iar în minutul 40 Boteanu, părăsește terenul rănit.

ZECE MINUTE DURE ȘI DOUA GOALURI

Repriza a doua a început destul de calm. Au urmat apoi zece minute „dure", în care UDR a dominat și a marcat două goaluri.

Primul s-a înscris Păcuraru printre picioarele lui Cristea.

Ultimul punct este opera lui Micu Zsizsik a centrat de pe tușe și Micu a reluat direct în goal. Era în minutul 65.

Până la sfârșit nu a mai fost decât o fază interesantă. Pop Vasile a shootat formidabil, dar Cristea a prins la fel.

„TOATA ECHIPA UDR"

UDR a prezentat înainte de toate un ansamblu omogen și cu o mare putere de luptă.

Nu s'a detașat niciun jucător dar echipa a impresionat tocmai prin această unitate.

In echipa bucureșteană au cores-puns numai Anghelache, Sony Niculescu și Criciotoiu.

D. Ritter (Timișoara) a condus bine următoarele formații:

UDR : Condradt, Fodor, Borgea, Pantea, Csipai, Selegeanu, Micu, Păunescu, Pap, Zsizsik, Dura.

UNIREA TRICOLOR: Cristea, Petrescu, Iliescu, Florea Anghelache, Boteanu, Bodea, Johny Dumitrescu, Sony Niculescu, Cârjan, Criciotoiu.

CLASAMENTUL

1. Unirea Tr.	22	17	0	5	57:22	34
2. Venus	21	14	3	4	64:24	31
3. Rapid	21	13	4	4	49:26	30
4. Ripensia	21	11	6	4	51:26	28
5. Mica	22	12	0	10	50:39	24
6. U. D R.	21	9	5	7	52:39	23
7. Sp. Stud.	21	9	3	9	41:42	21
8. Craiova	22	7	4	11	36:58	16
9. Ploești	22	7	4	11	36:43	18
10. Gloria	21	7	3	11	35:50	17
11. Universit.	20	6	1	13	31:46	13
12. Gl. C.F.R.	20	4	4	12	21:37	12
13. Brăila	20	2	1	17	21:82	5

D. C. Murgășeanu va fi judecătorul român al matchului Weiss - Lucian Popescu

D. Constantin Murgășeanu, confratele nostru și unul dintre vechii noștri oameni de box, a fost desemnat să îndeplinească calitatea de judecător român al matchului ce se va desfășura la Viena, în ziua de 30 Mai, între Lucian Popescu, campionul Europei la categoria până și germanul Ernst Weiss.

Judecătorul neutru al acestei partide oficiale nu a fost încă desemnat, dar el va fi un elvețian sau un italian.

In ce privește judecătorul german, el urmează să fie desemnat zilele acestea și numele lui să fie comunicat forului nostru de către Federația germană de specialitate.

1-0, 2-0... 6-0...

Nimeni n'a putut recunoaște ieri pe Sportul Studențesc

Venus a câștigat cu 6-0 (4-0) și a prezentat un mare talent

Cei 7000 de spectatori cari au înfruntat ploaia din timpul jocului dintre Venus și Sportul Studențesc, se pot considera ghinioniști, de oarece curajul pe care l-au avut, n'a fost răsplătit nici pe departe.

Deși matchul dintre negri și studenți se anunța ca o partidă de valoare ridicată, pe teren faptele s'au petrecut cu totul altfel.

In timp ce Venus a luptat cu toată ardoarea pentru a cuceri încă două puncte și în felul acesta a se menține în apropierea leaderului, Sportul Studențesc s'a prezentat lamentabil și susținem chiar că au reușit cea mai slabă partidă din campionat.

Este inadmisibil ca o echipă divizionară să joace de o așa manieră. Dela primul contact pe care jucătorii l-au avut cu balonul, s'a putut observa o lipsă totală de voință. Lipsiți de convingerea necesară, era imposibil să aibă pretenția de a egala pe Venus, care deși a prezentat o echipă modificată, totuși a desfășurat un joc de cea mai bună calitate. O inspirație fericită a lui Steinbach.

O INSPIRAȚIE FERICITA A LUI STEINBACH

Absența lui Ploeșteanu a fost rezolvată de Steinbach în modul cel mai fericit. A trecut pe Humis interdreapta și a introdus în centrul liniei de atac pe juniorul Herescu. Dacă l-ar fi menținut pe Humis în centru și l-ar fi trecut pe Herescu inter dreapta, atunci tot jocul s'ar fi concentrat pe aripa stângă, de oarece aripa dreaptă formată din doi juniori nu prezenta garanții suficiente.

De asemenea trebuie să remarcăm tactica pe care negrii au adoptat-o. Au renunțat complect la dribling, de oarece starea terenului îi împiedicau și au jucat tot timpul cu pase scurte, pe jos. In felul acesta au reușit să domine 75 de minute.

HERESCU INCEPE SERIA BOMBARDAMENTELOR

Dela început Venus pune stăpânire pe joc și activitatea lui Herescu se face remarcată. După ce obține două cornere, prin concursul lui Mitan, reușește în min. 7 să shoteze formidabil dela 16 metri, balonul trecând razant cu bara orizontală.

Sportul Studențesc are ocazia să deschidă scorul în min. 16, dar Beram și Gică Popescu se invită reciproc și în ultim moment Negrescu reușește să degajeze.

Acțiunile negrilor se succed cu repeziciune, dar apărarea studenților reușește să mențină scorul alb însă... numai până'n min. 27, când Petea Vâlcov trage splendid dela 20 metri și intervenția lui

(Continuare în pag. 5-a)

Football Football Football Football Football Football Football

Rezultatele matchurilor districtuale și amicale de eri din provincie

● **CRAIOVA, 11 (prin telefon).** — In cadrul campionatului districtual, s'au disputat în localitate următoarele matchuri:

Oltenia—Generala 3-0 (0-0).

Muncitorii—Dunărea 4-2 (2-1).

Iar eri, de 10 Mai, Dunărea a dispus de Oltenia cu 5-4 (3-4).

Tot azi au mai avut loc și două matchuri interșcolare, în cadrul cărora Lic. Com. Gh. Chițu a învins Lic. Frații Buzești cu 2-0 (0-0), iar Col. Naț. Carol I a dispus de Șc. Normală cu 2-1 (0-0).

● **SIBIU, 11 (prin telefon).** — Intr'un match interșcolar, s'au întâlnit, în localitate, reprezentativele liceului Gh. Lazăr din Sibiu și liceului din Turda. Sibienii au câștigat cu 5-2 (3-0) prin golurile înscrise de Păunescu (3), Cârlig și Bucșa. Pentru învinși a înscris Justin (2). De fapt echipa liceului Gh. Lazăr este formația Victoria din campionatul districtual.

● **GIURGIU, 11 (prin telefon).** — Două selecționate ale misiunei germane au întâlnit echipe locale. Selecționata II-a a dispus de Șoimii cu 3-2 (2-2). Au marcat: Wetranek (2) și Karol, respectiv Dumitrescu și Ștefănescu. Iar prima selecționată a dispus și ea de Aquila cu 2-1 (1-1) prin punctele înscrise de Hass și Hint. Pentru români a marcat Lazăr. In fața a 1500 de spectatori a arbitrat d. Budac.

Toț azi a avut loc și adunarea generală a clubului Unirea, sub președenția d-lui procuror Dorobanțu. S'a discutat și posibilitatea amenajării terenului de joc.

● **LUGOJ, 11 (prin telefon).** — In ziua de 10 Mai, o selecționată a armatei germane a dispus de Jahn cu 4-3.

● **BRAȘOV, 11 (prin telefon).** — In cadrul campionatului districtual s'au înregistrat următoarele rezultate: Voina—Malaxa 2-0 (0-0) și Uzinele Astra Brașov-Caraimanul 4-0 (2-0).

● **ARAD, 11 (prin telefon).** — Campionatul districtual local a programat trei matchuri astăzi, soldate cu următoarele rezultate: Astra—C.A.A. 6-4 (4-1), Olympia—Aurora 5-1 (0-1) și Titanul—Tricolor 6-1 (3-1).

● **TARGOVIȘTE, 11 (prin telefon).** — O reprezentativă a armatei germane a dispus de Tennis Club Târgoviște cu 5-4 (1-2). Invingătorii au înscris prin Rokelly (3) și Schneider (2). Iar localnicii prin Crețu (2), Dudulean și Anghelescu.

● **TIMIȘOARA, 11 (prin telefon).** — Reprezentativa armatei germane a dispus de Victoria, o echipă germană, cu 13-1 (5-0).

In campionatul districtual s'au înregistrat următoarele rezultate: Patria—Progresul 1-0 (0-0), iar la juniori: C.F.R.—C.A.M.T. 8-2 (3-1), Electrica—Politechnica 1-0 (1-0), Rapid—Chinezul 3-2 (3-1).

● **ARAD, 11 (prin telefon).** — In localitate, Arbitrii din Arad au dispus de Oldsboy C.A.A. cu 4-0 (1-0).

● **GALAȚI, 11 (prin telefon).** — In deschidere la partida divizionară, Reg. de Pionieri a învins Năvodul cu 7-1 (3-0).

SHOOTURI ȘI BARE!...

Pe „Poststadion" din Berlin se va disputa la 18 Mai matchul dintre selecționatele „Marinei de războiu" și „Aviației". Matchul se anunță interesant, cu atât mai mult cu cât echipa „marinarilor" cuprinde câțiva internaționali consacrați, cum sunt Jones Baruska, Ebeling.

● *Spania a susținut până în prezent 60 întâlniri: a câștigat 38, a pierdut 12 și a terminat la egalitate de 12 ori. Goalaverajul este activ: a marcat 137 și a primit 64 goaluri. Scorul cel mai mare l-a obținut în 1933 în dauna Bulgariei: 13:0.*

● *Fluminense a câștigat campionatul lui Rio de Janeiro, iar Palestra Italia al lui San-Paolo. Intâlnirile anuale dintre Rio de Janeiro și Sao Paolo s'a soldat cu următoarele rezultate: 1:3, 4:0, și 2:2 cu un goalaverage, favorabil lui Rio.*

● *Universidad a câștigat campionatul chilian, în anul în care a promovat în prima divizie..*

● *Platko a fost, la jumătatea campionatului, concediat de către River Plata și înlocuit cu Cesarini.*

● *In zece partide internaționale susținute în 1940, Germania a întrebuințat 39 jucători.*

● *Ambrosiana, Milano, Lazio, Genova, Juventus și Modena, Savona și Pisa sunt cele mai bine situate echipe italiene din punct de vedere material.*

Etapă de clarificare în district

Olympia campioană prezumtivă a Bucureștilor la juniori

Biruința 5
Fulgerul 4

Biruința și-a consolidat titlul de campion învingând pe Fulgerul cu 5-4.

Colentina 3
Generala 1

Pe teren propriu, Colentina a dispus de Generala cu 3-1 după un joc strâns. Această victorie n'a fost absolut necesară pentru a scăpa de retrogradare.

Pebe 2
Imp. Capitalei 2

Jocul începe iute și ambele echipe caută să marcheze — dar portarii sunt la post.

Imp. Capitalei deschide scorul prin Sandu care a primit mingea dela Negoescu — deci 1-0 pentru Capitala.

După două minute — acelaș Negoescu mai marchează un goal și Capitala-Pebe 2-0.

Se credea că Pebe va fi învins la scor dar, Dumitrescu, trage imparabil la gol dela 16 m. și reduce din handicap; 2-1 pentru Capitala.

Pebe continuă să domine și acelaș Dumitrescu mai marchează un gol — și egalează scorul pentru echipa sa, scor cu care s'a terminat partida.

Dacia Tr. 5
Stăruința 0

Dacia-Traian a dispus ușor de Stăruința, care totuși a luptat pentru a opri iureșul adversarilor.

CLASAMENTUL CATEG. II-a Seria I-a

Biruința	17	15	1	1	63:14	31
Stăruința	17	13	1	3	62:16	27
Pebe	17	13	1	4	50:24	25
Suter	17	11	1	5	44:27	23
Capitala	17	5	6	6	29:22	16
Dacia T.	17	6	4	7	37:40	16
Fulgerul	17	5	3	9	31:47	13
Colentina	17	6	1	10	30:53	13
Generala	17	3	4	10	33:48	10
Griviță	17	0	0	17	1:76	0

CATEG. II-a Seria II-a

Sburătorii 6
Sp. Muncitoresc 1

Sburătorii nu s'au desmințit nici de data aceasta.

Intâlnind pe Sportul Muncitoresc au învins ușor cu 6-1. Rezultatul este real și Sburătorii au meritat victoria

Sănătatea 1
Laromet 0

Matchul a fost în mare parte presărat cu faze spectaculoase. Mingea trece de pe un teren pe altul dând ocaziunea ambilor portari să intervină.

Punctul a fost marcat de Mielu în minutul 43.

Cei mai buni dela Sănătatea au fost: **Andreescu, Borbil II** și **Sile Iordăchescu**, iar dela **Laromet** s'au remarcat, Anghel și Chiriței.

Formațiile:

SANATATEA: Bângă, Andreescu, Sile Iordăchescu, Constantindi, cu, Borbil II, Milu, Postăvaru, Dumitrescu, Anton, Niculescu, Chereanu

LAROMET: Anghel, Chiriței, Iosif II, Colivosky, Sălăgeanu, Rășinaru, Apostol, Munteanu, Georgescu, Chidulescu, Ghițulescu, C. Țăranu.

F. C. Național 3
Garaj Mihăescu 0

Mai omogen F. C. Național a reușit o categorică victorie în dauna Garajelor Mihăescu. Matchul s'a desfășurat în deschidere la programul cuplat de pe Splaiu.

CATEGORIA III-a Seria I

Isvorul Nou 2
Energia 1

Au marcat de la Isvorul Nou: Caranbol II și Bedi, iar dela Energia: Asadir.

Phenix 1
Cotroceni 0

Pentru învingători a marcat Mesedin. Un rezultat de egalitate era mai just având în vedere raportul de forțe al celor două echipe.

Vult. de Mare 1
EFA 0

Ținând cu orice preț să promoveze, Vulturul de Mare a dispus de EFA cu 1.0 prin goalul înscris de Oae în prima repriză. Partida s'a întrerupt în min. 78, deoarece după eliminarea unui jucător al învinșilor, aceștia au insultat grav pe arbitru, d. Litz W

Șoimii
Băneasa (forfait)

CATEGORIA III-a Seria I

Isvorul Nou	17	16	0	1	77:16	32
Vult. de Mare	17	11	4	2	43:19	26
Phenix	17	12	1	4	49:17	25
EFA	17	11	1	5	47:24	23
Cotroceni	17	5	4	8	29:51	14
Băneasa	17	5	4	8	29:53	41
Șoimii	17	6	2	9	28:41	14
Pantelimon	17	5	1	11	28:61	9
Energia	17	3	1	13	33:50	7
Dacia	17	2	0	15	7:41	4

Boiang Plușului
Vulturii Carpaților 1

Au marcat, dela Boiangii: Titi, iar dela Vulturii: Garlua.

Dâmbovița 7
Sp. Românesc 2

Deschidere la matchul Turda-Constanța s'a disputat matchul dintre echipele de mai sus notate

Victoria a revenit la scor primilor care au beneficiat de lipsa a 5 titulari cu echipe adverse.

S'au remarcat dela învingători Aramă, Sandi și Petre, iar dela învinși Nenea care a fost cel mai bun după teren, Gogu, Predescu și Andreescu.

Dâmbovița:

Burtică, Păun, Vuță, Petre Nicu, Ionescu, Șimionescu, Puțaru, Benți, Aramă, Sandi.

Sp. Românesc:

Mihai, Titi, Costel, Birou, Ilie, Voinescu, Andreescu, Punoh, Gogu, Neagu, Nenea.

L. P. N. 3
Comro 2

Terenul „Stadion" a găzduit eri matchul de footbal dintre echipele susnumite. Victoria a revenit la limită primilor care au fost la un moment dat la un pas de înfrângere, dar intervențiile fundașului Stoica care a fost de departe cel mai bun după teren a scăpat echipa sa dela înfrângere.

JOCUL

Din primele passe Comro se instalează în careul advers. Câteva acțiuni ale lui Ștefănescu sunt oprite în extremis de Stoica.

In minutul 25 Stoica pasează lui Tatu care înscrie de aproape ca tot el să urce scorul la 2-0 în minutul 30. După pauză Comro domină primele 20 minute în care interval Stoica joacă excepțional totuși neputând opri pe adversari să egaleze prin Ștefănescu. L. P. N trece la atac și în minutul 80 reușesc să ia conducerea prin același Tatu care a fost în cea mai bună formă a sa.

S'au remarcat în afară de Stoica, Tatu, Văzoică și Notopol iar dela învinși Ștefănescu, Popovici și Paul.

Dreptatea 6
Crișul 2

Spre surprinderea generală pepiniera Gloriei a reușit să învingă la scor pe Crișul.

JOCUL

Dela început Crișul pornește tare și'n minutul 15 reușește să înscrie primul punct prin Tătărăscu. Dreptatea nu se descurajează și în minutul 20 egalează prin Tony. De aci înainte Dreptatea pune stăpânire pe joc și în minutele 25, 30 și 40 Tătaru urcă scorul a 4-1 pentru echipa sa, marcând toate punctele dela 25 m.

Dreptatea domină cu autoritate, dar Crișul reușește să reducă handicapul prin Tătărăscu. Este rândul lui Filip care și produce panică în rândurile adversarilor marcând încă două puncte imparabile.

Dreptatea:

Popa, Predoiu, Negucescu, Podocea, Nepez, Tarău, Tunsoiu, Filip, Vârgolici, Economu, Preda.

CLASAMENTUL CATEG. III-a Seria III-a

Vulturii Carp.	17	13	3	1	54:21	29
Dâmbovița	17	11	2	4	60:29	24
Boiangii-Pluș	17	9	5	3	52:21	23
Crișul	17	8	4	5	61:31	20
L. P. N.	17	6	5	6	39:33	17
Sp. Românesc	17	7	2	8	44:57	16
Dreptatea	17	7	1	9	45:51	15
Comro	17	5	1	11	39:57	11
I. N. A.	17	4	2	11	15:41	10
Victoria	17	1	1	15	19:87	3

Olimpia 3
Distribuția 2

Pe terenul S.T.B. s'au disputat etapa II-a a turului de calificare a juniorilor. Primul match a fost între Olimpia, pretendentul la titlul de campion și Distribuția. Olimpia fiind mai tehnică a dispus de adversar extrem de greu, prin punctele marcate de Florea Niculae și Crăciunescu, iar pentru învinși a înscris Dory și Moțica.

Unirea Tricolor 2
Monitorul Oficial 0

A doilea match de calificare a fost între Uniriști și Monitorul. Unirea fiind mai bună a dispus pe merit de Monitorul prin punctele marcate de Ioniță Marin și Popescu Mircea.

Unirea Tricolor: Costică Marinescu (Ionescu Traian) Marinescu, Georgescu, Comănescu, Vlădescu, Pisi, Ioniță Marin, Popescu Mircea, Marinescu Costică (Marinescu Dițî), Rugiubei, Ionescu Flavian (Marinescu Costică).

Monitorul Oficial: Trofin, Ionescu, Stoicescu, Păun Bobancu, Costăchescu, Cristescu, Tipirig, Nedelcu, Banea, Pavel.

Clasamentul se prezintă astfel:

Olympia	2	2	0	0	5:3	4
Distribuția	2	1	0	1	4:4	2
Unirea-Tricolor	2	1	0	1	3:2	2
Mon. Oficial	2	0	0	2	1:4	0

SPECTACOLE SĂPTĂMÂNALE

Cinematografe

ARO: Pour le Mérite și jurnal-nou.
SCALA: Dama de pică
CAPITOL: Tinerețea și suferințelui Tom Edison și jurnal U.F.A.
TRIANON: 7 ani de ghinion.
SELECT: Suzana și Jurnal nou.
REGAL: Femei în lanțuri, Jurnal Nou U.F.A. și O.N.C.
FEMINA: Iubirea lor.
A. R. P. A.: Bufalo Bill salvează Pielle Roșii, seria I-a și Jurnal.
PALAS BULEVARD: S'au cunoscut și s'au iubit și Emigranta.
ROXY: Opereta.
ELISEE: Kongo Expres, Hoți de briliante și Comp. Gândăcel.
OMNIA: Nordt west passage și Jurnal U. F. A.
FORUM: Dansez pentru tine și In numele legii.
ALCAZAR: Iți amintești și Misiunea d-rului Kildare.
AIDA: Copii în luptă cu viața și Patrula albă.
AMERICAN: Umbra trecutului și Omul invizibil.
BITOLIA: Paradisul îndrăgostiților și Agentul G. și jurnal românesc.
BIRUINȚA (Bulev. Elisabeta 2): Adio d-le Chips și Sultanul din Rungay.
BARCELONA: Cocoșatul dela Notre Dame, Jurnal, comedie și ansamblu de reviste Columbeanu.
CARMEN: Nu suntem singuri și Jertfa supremă.
COTROCENI: Primul bal și Viață fără griji.
CRANGAȘI: Drapelul și Invitația la dans.
DICHIU: Patima, Iadul Ingerilor și jurnal.
DACIA: Fugarii și Vorbește-mi de dragoste.
DIANA: Balalaica, Oameni în lanțuri și Trupă de artiști.
EDISON: Pasiune de apaș, Evadatul din Alcatraz și trupă de artiști.
FLORIDA: Răscoala munților și Căpitanul Mollenard.
FRANKLIN: Bei-Ami și Vulpea argintie.
GLORIA: Noaptea nopților și Dela Mayerling la Sarajevo.
IZBANDA: Victoria din Vest, Vacanța și jurnal O. N. C.
ILEANA: Diavolul focului și Fiicele d-nei Masters.
LIZEANU: Se lasă noaptea și Oameni care înfruntă moartea.
LIA: Victoria din West și Umbra trecutului.
LUCIFER: Nu sunt criminal și Maharajahul din Hollywood.
MARNA: Ești un Inger, Strigoii plictisiți, Jurnal și Trupa de reviste.
MARCONI: Un vals de odinioară, Tusa măgărească, Jurnal de război și trupă de reviste.
MEXIC: Lanțuri sfărîmate, Ultima noapte și trupă de artiști.
MODEL: Desmoșteniții soartei și Honolulu.
MILANO: Strada 42 și Cântecul deșertului.
MIORIȚA: Ești un înger și O crimă fără importanță.
NERO: Copii în luptă cu viața și Orașul blestemaților.
NONI: La răscruce de vânturi, Jurnal și complectare.
NISSA: 4 bărbați și un jurământ și Ascensiunea muntelui Montblanc.
OMNIA (Bulev. Schitu Măgureanu nr. 4): Copii în luptă cu viața; S. O. S. Tanger; Jurnal românesc și Trupă de reviste.
ODEON (Str. 11 Iunie nr. 75): Victoria din Vest și Casa de corecție.
PELEȘ: O noapte de pomină și Albă ca Zăpada și cei 7 pitici.
PACHE: Omul care a înfrânt moartea și Misiunea secretă.
PARIS (Calea Rahovei 118): Răscoala Munților și Sally, Irene și Mary
RIO: Victor Mc. Laglen și Dansez pentru tine.
REX: Șarpele și Crinul Chinei.
SPLENDID: Comoara din Insula Piraților.
TOMIS: Northwest-passage și Oameni în lanțuri.
TRIUMF: La răscruce de vânturi și Domnul Topper divorțează.
TEATRUL Cinema Cultural Regele Mihai I Buc. Noui: Bătălia aurului și Pentru d-voastră doamnă.
UNIC: Victoria din Vest, Jurnal și Complectare.
UNIREA: Patima și Strada 42.
VOLGA: Șarja morții și Stan și Bran aviatori.
VOLTA-BUZEȘTI: „Bismark"; Jurnal Ufa și Revista „Gândăcel".
VERGU: Elisabeth și Essex și Cavaleria fantastică.
VENUS: Vreau să mă mărit și Bosfor.

Un comunicat al președintelui F. R. B. V.

Președintele F. R. B. V. face cunoscut următoarele:

Comitetul Federal propus a fost în întregime aprobat, însă decizia de numire urmează a se face de către d. șef al Sportului Românesc, odată cu membrii tuturor federațiilor, nu cum greșit s'a anunțat în ziarele de eri.

Președinte, *N. Dutescu*

Football Football Football Football

Juventus şi C. F. R. Turnu Severin

au câştigat derbyurile seriilor respective, fiind siguri de promovare

Jiul noul leader al seriei II-a

Etapa de eri a diviziei B, a avut o importanţă deosebită, deoarece au fost desemnaţi campionii cari vor promova în prima divizie.

Din cele trei derbyuri, două au fost favorabile leaderilor, deşi au jucat în deplasare. Astfel CFR. şi Juventus au învins la limită challengerii, în schimb Metalosport a cedat categoric Jiului, care-şi însuşeşte astfel titlul.

SERIA III

JUVENTUS ŞI-A ASIGURAT PROMOVAREA... ...DISPUNAND DE FRANCO-ROMNANA 2—1 (0—0)

Brăila, 11. (Prin telefon). — Interesul suscitat de întâlnirea Franco Română-Juventus, derby al seriei III-a, a atras pe teren 1500 spectatori.

Prim repriză s'a terminat fără ca vreuna din formaţii să poată deschidă scorul. In acest răstimp, bucureştenii beneficiază de câteva cornere rămase fără rezultat.

In min. 27 Naciu bate o lovitură liberă formidabil, mingea întâlnind bara. Un minut mai târziu mingea se plimbă pe linia porţii gazdelor, dar neintervenind niciun adversar, iese în out.

Filotti, singur în faţa porţii, ratează o ocazie sigură în min. 40.

Minutele 47, 49 şi 42 şi 57 sunt deosebit de grele pentru gazde.

In sfârşit, în min. 69 Juventus deschide scorul. Oană din poziţie de offide lansează pe Naciu, care face câţiva paşi şi marchează imparabil în colţul drept sus.

In min. 77, la un corner mingea este interceptată de Oană, care driblează portarul, marcând pe lângă ei.

Franco Română reduce scorul în min. 79, Dragomirescu faultează în careu pe Hanu, iar Unguroiu transformă penaltyul.

Din acest moment gazdele fac eforturi disperate pentru a egala, însă Dragomirescu este de netrecut, oprind orice tentativă a „seferiştilor".

S'au remarcat: Dragomirescu, Petrescu, Flamaropol şi Naciu (Juventus), Belciu I, Belciu II, Filotti, Netta (Fr. Română).

D. Ionescu Topé a condus excelent, ajutat de d-nii Oprea şi Papadopol următoarele formaţii:

Juventus: Endreffy, Dragomirescu, Georgescu, Petrescu, Flamaropol, Iorca, Oană, Berbecă, Barbajani, Bărbulescu, Naciu.

Fr. Română: Morărescu, Popescu, Belciu I, Belciu II, Apostol, Hanu, Filotti, Netta, Ivanof, Unguroiu.

TURDA N'A PUTUT INVINGE A. C. CONSTANŢA 0—0

Deşi avantajată de teren, Turda n'a reuşit să dispună de A. S. Constanţa, mulţumindu-se cu un match nul. Lipsa lui Actis în centrul liniei de halfi s'a resimţit asupra înaintării.

Rezultatul însă este just, atât din punct de vedere al jocului de câmp cât şi în ceeace priveşte ocaziile de marcat ale ambelor formaţii.

Pe deoparte — la A. S. Constanţa — o apărare foarte bună, iar Turda ceva mai omogenă şi cu un atac mai hotărât.

In atac oaspeţii au fost foarte nehotărâţi, singurii care au dat satisfacţie într'o oarecare măsură fiind Grigore şi Oţtenică, deşi acesta a jucat neantrenat. Halfia a contat mai mult pe halful centru, Anghel, care a suplinit lipsurile celorlalţi doi mijlocaşi, împingând pe cât posibil atacul spre poarta adversă. Apărarea Turdei nu s'a întrebuinţat, deşi a fost pusă în dificultate de câteva ori. Halfia — cu excepţia lui Nichita — incertă. Atacul s'a bâlbâiat de câteva ori, ratând ocazii clare.

In prima repriză, Turda s'a lăsat dominată circa 15 minute, după care profitând de slăbiciunea atacului advers, a putut echilibra jocul.

Anghel scoate de pe linia porţii un goal gata făcut pentruca ceva mai târziu, Georgescu să fie nevoit să acorde corner în urma unei bombe trase de Blejan.

Andreade singur în faţa porţii la 6 m. se pripeşte şi trage razant cu bara, stricând o ocazie unică.

La reluare se repetă povestea, numai că de data aceasta violeţii sunt mai fosisteţi în faţa porţii.

La un moment dat, s'a tras de cinci ori consecutiv — după un corner la poarta oaspeţilor, fără rezultat.

In min. 85 Stanciu marchează însă prin partea de lături a porţii, prin plasa ruptă. Se produce oarecare vacarm, dar incidentul este repede aplanat, graţie lui Stanciu care-şi recunoaşte... greşeala. Matchul se încheie cu un corner — fără rezultat la poarta oaspeţilor.

S'au remarcat: Lăzărescu, Nichita şi Blejan (Turda), Ion Ion, Grigorescu, Anghel şi Dietrich (A. S. C.).

Arbitrajul d-lui Bică Iliescu, atent şi auritoritar.

Formaţiile:

Turda: Zamfir, Lăzărescu, Simionescu, Dumitrescu, Baroc, Nichita, Blejan Stanciu, Sony II, Popescu G. Beldiman.

A. S. C.: Georgescu, Dietrich, Ion Ion, Teodorescu, Anghel, Ionescu, Grigore, Oltenică, Andreade, Amarică, Stanciu.

De remarcat atitudinea nesportivă a unor derbedei cari au găsit de cuviinţă să injure pe arbitru la una din deciziile sale.

IN SFARŞIT, INCA O VICTORIE IEŞANA. AT. TATARAŞI A INVINS PRAHOVA CU 2—1 (1—0)

Iaşi, 11 (prin telefon). — At. Tătăraşi a adus astăzi o binemeritată satisfacţie publicului ieşan. A dispus, după o luptă acerbă, de Prahova, cu 2—1 (1—0).

Terenul desfundat a împiedicat normala desfăşurare a jocului.

Scorul este deschis în min. 25 de Asteovici, după o passă dela Cobzuc. In min. 52 Grosaru trage în bară dela 20 metri, pentru ca tot el, peste 3 metri, să treacă lui Fleacă, acesta lui Asteovici, care marchează din nou dela 8 metri. Oaspeţii marchează în min. 62, dar Ionescu, autorul, este fluerat offside. Totuşi Ionescu înscrie în min. 72 la învălmăşeală, reducând scorul. In min. 83, oaspeţii ratează o nouă ocazie la o lovitură indirectă dela 16 metri.

D. Mihu Augustin a condus formaţiile:

At. Tătăraşi: Roman, Micloş, Cârdian, Truş II, Grosariu, Zaharia, Perju, Bucşa, Asteovici Cobzuc, Fleaca.

Prahova: Ioanid, Burlacu, Dragomir, Georgescu, Panaitescu, Buşoiac, Vlaiculescu, Condeiescu, Ionescu, Gologan, Atanasiu.

S'au remarcat: Grosariu (cel mai bun de pe teren), Cârdian, Asteovici, Zaharia, Cobzuc, Fleca (At. Tătăraşi) şi Ionescu, Atanasiu, Ioanid, Gologan, Condeiescu (Prahova).

SERIA III

Juventus	12	10	1	1	70:16	21
Fr. Română	12	8	1	3	33:14	17
A. S. Constanţa	12	5	4	3	23:33	14
Turda	12	6	1	5	33:32	13
Olympia	12	4	3	5	27:39	11
Prahova	12	3	1	8	22:38	7
D.V.A.	12	2	3	7	16:38	7
At. Tătăraşi	12	3	0	9	20:42	6

SERIA II

JIUL ESTE NOUL LEADER AL STRIEI II-a

METALOSPORT A CEDAT CU 8—0 (4—0)

Petroşani, 11. (Prin telefon). — Derbyul seriei de centru a coincis cu înfrângerea catastrofală a fostului leader, Metalosport. Matchul n'a avut istoric, fiind la discreţia Jiului.

Scorul însă este explicabil. Invinşii având majoritatea jucătorilor întorşi din concentrare, a prezentat o formaţie fără condiţie fizică şi complet neantrenată.

Astfel Jiul devine leader al seriei respective şi este puţin probabil că ar mai putea scăpa titlul.

Golurile au fost înscrise de: Hutzl (4), Văjdea (2), Farcaş şi Scovran din 11 m.

IND. SARMEI A DISPUS SURPRINZATOR DE A. C. F. R. CU 4—1 (1—0)

Braşov, 11 (prin telefon). — In localitate rezultatul întâlnirii Ind. Sârmei—A. C. F. R. a fost destul de surprinzător. Victoria oaspeţilor, cu 4—1 (1—0), a avut darul de a răsturna toate calculele.

In urma acestui rezultat, şansele Ind. Sârmei s'au mărit simţitor în urmărirea leaderului.

Oaspeţii au fost net superiori, au dominat tot timpul şi aceasta se datoreşte, în mare parte, neînţelegerii dintre jucătorii braşoveni, cari, pare, au sabotat interesele clubului.

Golurile au fost marcate în ordine de Gherman (min. 3), Racolcea (min. 47), Pop (min. 70 şi 80), respectiv Eugen (min. 87).

D. Ratz (Medias) a condus destul de slab următoarele formaţii:

IND SARMEI: Bidea, Stoica, Felecan III, Treşea, Mureşan, Gherman, Lazăr, Ursan, Racolcea, Pop, Ereck.

A. C. F. R.: Eftimie, Costea, Găitănar, Dismaceck, Zelenek, Chicomban, Bureş, Eugen, Spirea, Remus, Wagner.

MINIERUL A DISPUS DE C.F.R. (SIMERIA)

Lupeni, 11 (prin telefon). — Beneficiind de avantajul terenului, Minerul a dispus de C. F. R. din Simeria cu un scor concludent. Prima repriză a aparţinut învinşilor, însă Minerul a ştiut să speculeze greşelile adversarului, insuşindu-şi victoria. Au înscris: Georgian, Zelenak şi Lazăr (Minerul) şi Tască (Simeria).

SERIA II

Jiul	12	8	1	3	44:22	17
Ind. Sârmei	12	5	6	1	32:16	16
Metalosport	12	7	2	3	23:22	16
C. F. R. (Sim.)	12	7	2	3	31:17	16
A. C. F. R.	12	5	3	4	24:20	13
Minerul	12	3	3	6	21:25	9
Vitrometan	12	2	4	6	22:39	8
Cimentul	12	0	1	11	2:35	1

SERIA I.

POLITECHNICA A PIERDUT DIN NOU CACI CHINEZUL A INVINS CU 4—2 (2—1)

Timişoara, 11 (prin telefon). — Intr'un match în care şi-a depăşit net adversarul, Chinezul a reuşit să dispună şi de Politechnica cu 4—2 (2—1).

Pe terenul desfundat al Rapidului au luat parte doar 100 spectatori, din cauza vremii ploioase.

Golurile au fost înscrise, în ordine, de Kovacs (min. 22), Giurgiu (min. 23), Wilhelm (min. 40), Kovacs (min. 50), Giurgiu (min. 69) şi Kovacs (min. 72).

D. Roşculeţ a condus echipele:

CHINEZUL: Droppa, Kovacs I, Ditrich, Kania, Petschowsky, Freichardt, Manjak, Kovacs II, Sklenarik, Losoncz, Wilhelm.

POLITECHNICA: Reghep, Manciu, Şandor, Ciuran, Ştefan III, Cioban, Munteanu, Bugariu, Giurgiu, Purdilă, Dumitrescu.

C.F.R. T.-SEVERIN A REUŞIT UN TUR DE FORŢA, DISPUNAND DE SSMR. 1—0 (1—0)

Reşiţa, 11 (Prin telefon). — Matchul derby al seriei I s'a desfăşurat azi dimineaţă în localitate. S. S. M. R. n'a reuşit să împiedice pe C. F. R. din T. Severin în drumul său către prima divizie.

Severinenii au jucat peste aşteptări, dominând 70 minute.

Nici muncitorii n'au jucat slab, totuşi nu puteau învinge pe oaspeţi, cari au jucat cu o voinţă extraordinară. De fapt, gazdele au avut puţin ghinion.

Beneficiind de un 11 m., Weisz l-a ratat, deoarece Negru — fostul portar al Rapidului — l-a apărat cu brio.

Golul victoriei a fost înscris în min. 31 de Felecan II.

D. Fraţinca (Arad) a condus formaţiile:

C. F. R.: Negru, Ionescu, Martin, Haţegan, Pârjol, Ispas, Mureşan, Cosma, Ludwig, Felecan II, Jumanca.

S. S. M. R.: Bugariu, Patacki, Dietrich, Dresdner, Flomţ, Rioveţ, Lakatos, Weisz, Balasz, Letalik, Tuti.

ELECTRICA MEREU INVINGATOARE. A DISPUS ŞI DE C.F.R. (TIMIŞOARA) CU 4—1 (2—0)

Timişoara, 11 (prin telefon). — Astăzi dimineaţă, pe terenul Banatul, desfundat, 200 de spectatori au urmărit disputa câştigată de Electrica, în dauna C. F. R. cu 4—1 (2—0).

Victoria a fost uşoară şi meritată.

Au marcat în ordine: Biro (min. 25, 32 şi 56), Caba (min. 70), respectiv Inczedy (min. 80).

D. Ciorogaru a arbitrat următoarele formaţii:

ELECTRICA: Trifanov, Mayer, Müller, Barna, Possa, Marcu, Caba, Pozmor, Biro, Gaal, Ignatovici.

C. F. R.: Micşa, Onoale, Pascu, Covejdean, Urechiatu, Sferdean, Lungu, Nicuşan, Ştefan II, Inczedy, Gruin I.

S'au evidenţiat: Müller, Marcu, Pozmor, Biro, Gaal (Electrica) şi Micşa, Covejdean, Urechiatu (C. F. R.).

RAPID A AVUT NEVOIE DE MULT NOROC PENTRU A DISPUNE DE CRIŞANA C.F.R. CU 2—1 (0—1).

Timişoara, 11 (prin telefon). — Rapid n'a reuşit decât cu ajutorul norocului să învingă Crişana C. F. R. cu 2—1 (0—1).

Arădanii ar fi meritat să facă cel puţin match nul, dar au avut ghinion.

D. Mihăilescu a condus bine următoarele formaţii:

RAPID: Eichler, Wargel, Ingriscch, Ernst, Haffmann, Ott, Haas, Bücher, Mihailovits, Reiter, Persam II.

CRIŞANA C. F. R.: Munteanu, Luca I, Lucian, Păcuraru, Jivan, Tolan, Gligorescu, Truţă, Novak, Luca II, Berindei.

Au înscris în ordine: Luca II (min. 44), Reiter (min. 58 şi Ernst (min. 89).

VULTURII AU TRECUT COMOD DE C.A.M.T. CU REZULTATUL DE 2—0 (1—0)

Lugoj, 11 (prin telefon). — Pe un timp ploios, în faţa a 500 de spectatorii, Vulturii au dispus de C. A. M. T. cu 2—0 (1—0).

Victoria, pe deplin meritată a fost concretizată de Ibeniş, în min. 8, dela 20 metri şi de Hentzel, în min. 63, primind dela Şipe. De remarcat că timişorenii au ratat de două ori ocazii sigure, iar Schira a fost surprins, în min. 70, în offside, într'o situaţie favorabilă.

Raportul de cornere a fost 4:4.

D. Cunea (Reşiţa) a condus foarte bine echipele:

VULTURII: Barat, Hanga, Doroghi, Walner, Iorga, Mayer, Schira Popescu, Hentzel, Ibeniş, Şipe.

C. A. M. T.: Mihalfy, Steinbach, Gerber, Frohman, Szépe, Iliaş, Burock, Korony, Galzoczy, Janossy, Kota.

SERIA I

C. F. R. T. Sev.	15	11	3	1	45:23	25
S. S. M. R.	15	10	1	4	38:23	21
Chinezul	15	9	2	4	42:26	20
Electrica	15	9	1	5	39:17	19
Rapid	15	8	2	5	41:25	18
Vulturii	15	6	1	8	28:45	13
C. F. R. Tim.	15	4	4	7	24:35	12
Crişana C.F.R.	15	4	1	10	25:46	9
Politechnica	15	3	1	11	31:48	7
C. A. M. T.	15	1	4	10	22:46	6

DE VÂNZARE

„Manual de admitere în clasa V de Liceu"

Ediţia II.

„Manual pentru Bacalaureatul Comercial"

de Domnii

C. F. NICULESCU - GH. BORNEANU şi GR. ERNESCU

(Autorii „Manualului pentru Bacalaureat Teoretic", Ediţia V (Epuizat)

De vânzare la toate librăriile Editura CARTEA ROMÂNEASCĂ

BUCUREŞTI — BULEVARDUL ACADEMIEI

Jocul a fost atât de slab încât şi F. C. Brăila

a reuşit să facă impresie!...

Rapid însă, a învins cu 3-0 (1-0)

Această cronică ar trebui, de fapt, să se mărginească la cinci rânduri, cât se consacră, de obicei, matchurilor districtuale. Numai din consideraţie pentru Divizia A, dăm amplicarea cuvenită disputei Rapid—F. C. Brăila.

Feroviarii au luat matchul prea uşuratic, considerându-l un bun prilej de antrenament. Şi totuşi... F. C. Brăila n'a fost un „sparring-partener", ci un factor care a contribuit la slăbirea calităţii jocului şi un serios impediment pentru Bogdan!

Căci scorul scontat n'a fost tocmai atât de astronomic A învinge pe F. C. Brăila, la Bucureşti, numai cu 3—0 (1—0), prezintă o notă disonantă pentru suporteurii rapidişti care n'a văzut matchul. Şi într'adevăr, a fost ceva anormal în acest match. Rapid a fost mediocru din primul până în ultimul minut, mediocritate dublată de o îndolenţă enervantă. Iar F. C. Brăila n'a reuşit nici de astă dată să depăşească nivelul care o caracterizează dela începutul campionatului. Credem că cei 5000 de spectatori prezenţi în Splaiu, nu regretă că „vitejii" din Brăila nu se vor mai arăta prin Capitală şi au mai avut încă un noroc spectatorii: cel puţin ploaia i-a scutit de monotonia şi plictiseala ce, căci matchul le-a furnizat-o din plin.

Totuşi F. C. Brăila a reuşit ceva. A reuşit să-şi impună jocul Rapidului, pe care l-a silit să facă un match tot atât de slab ca şi ea. De altfel, aceasta a fost singura concordanţă în întreaga întâlnire. Pe de o parte un Rapid slab, doar cu reminiscenţe bune, pe de alta F. C. Brăila în notă obişnuită şi cu puţină îndrăsneală la brutalităţi. Şi iată cum rezultatul nu pare şi nu este surprinzător!

A învins Rapid pentrucă se numeşte astfel şi pentrucă F. C. Brăila nu poate fi concepută decât ca... victimă.

Nu putem spune că victoria n'a fost uşoară şi meritată, dar cele trei goaluri n'au făcut altceva de cât să concretizeze puţine, aproape micele eforturi ale celor care au marcat.

In schimb, F. C. Brăila nici n'a încercat (dar ar fi putut oare?) să se ridice deasupra nivelului obişnuit. A făcut un match submediocru, fără nici o circumstanţă atenuantă. Nici măcar aceea a ghinionului. Şi totuşi F. C. Brăila pleacă spre casă mulţumită căci a făcut cu Rapid doar 3-0!

Jocul se rezumă la cele trei puncte înscrise de Rapid. Dar nu! Uitasem să amintesc o fază care dăduse oarecare notă de avantaj, la începutul reprizei, brăilenilor. Faptul s'a întâmplat în minutul 7, când un schimb repede de passe zăpăceşte apărarea feroviară. Roşculeţ trece lui Stoicescu, acesta prelungeşte la Sava, care venit bolid, shutează puternic, Sadowsky prinde evaziv, scapă şi, în ultima instanţă, Vintilă salvează de pe linia porţii.

In minutul 21 Rapid deschide scorul. Baratky are balonul, deschide frumos pe Ritter, care se revanşează şi la rândul său trece lui Baratky. Vedetei blonde nu-i e greu să scape de fundaşi şi „printre" înscrie pe lângă portarul ieşit.

Incolo, repriza întâia desvăluie aceleaşi caractere: Rapid indolent, fără voinţă, aproape dezinteresat, iar F. C. Brăila slabă, inferioară, abuzând de brutalităţi.

Şi iarăşi acelaşi lucru în repriza secundă. Numai că Bogdan ţine mortiş să-l întrecă în clasament pe... Crăciotoiu, iar Ştefu se relevă prin manta robinsonadelor. De altfel numai portarul a mai salvat onoarea, morală şi „de facto", a brăilenilor.

Insfârşit Bogdan renaşte! Aceasta în minutul 51. Dan Gavrilescu îl deschide, Bogdan trece de vigilentul şi ades durul Iosef, se apropie prea mult de linia porţii şi totuşi reuşeşte să înscrie pe lângă bară, dintr'un unghiu foarte dificil.

Ritter este hărăzit să pecetluiască rezultatul final. Ritter care ar fi trebuit să fie o revelaţie în matchul de astăzi şi care n'a reuşit să dea toată gama posibilităţilor căci păcătueşte încă, de prea multă mişcare pe teren. Este prea tutindent şi totuşi nu este nicăeri.

Baratky trece lui Bogdan venit spre centru. Acesta, printr'o intuiţie de adevărat footballist, atrage spre sine toată apărarea adversă şi deschide pe Ritter, rămas liber. Noul rapidist înaintează dar, pe sub el, Ritter nimereşte ca orbul, plasa... Brăilei...

Aceasta a fost tot matchul, iar consideraţiuni asupra jucătorilor, ar fi de prisos. Nici o normă în joc, nici o acţiune condusă inteligent. Iar greşelile au fost prea mari şi multe ca să le mai amintim.

Curios totuşi, într'un asemenea match, au existat şi au reuşit să se impună câteva individualităţi.

Sadowsky sigur ca întotdeauna pe mingi, Wetzer în notă, iar Dan Gavrilescu singurul muncitor. După cum am mai spus, Ritter foarte activ dar fără folos. Am vrea să-l mai vedem. Ceilalţi, ca la un antrenament şi nu un match în care li se pune în vedere posibilitatea selecţionării. Despre care nici nu putea fi vorbă într'un astfel dematch.

F. C. Brăila a dat la iveală în ciuda ansamblului slab, trei jucători în notă: Ştefu, Marin şi Weiss.

D. Ceaureanu a condus mulţumitor următoarele formaţii:

Rapid: Sadowsky, Moldoveanu, Lengheru, Vintilă, Răşinaru, Wetzer Sipoş, Ritter, Baratky, Dan Gavrilescu, Bogdan.

F. C. Brăila: Ştefu, Iosof, Vulienis, Şaramet, Oprea Marin, Cavadia, Roşculeţ Stoicescu Weiss, Sava.

V. BANCIULESCU

H I P

Dela plecare la sosire

● *DOR DE DUCĂ confirmând ultimile sale alergări, a reuşit să câştige uşor. Fiul lui Jeles traversează o perioadă de totală îmbunătăţire. El s'a desprins cu autoritate pe linia dreaptă lăsându-şi la distanţă adversarii care i s'au opus.*

● *VA-TA marcând un progres dela alergarea anterioară a reuşit o performanţă destul de satisfăcătoare. Pensionara lui Drăgotescu se apropie de valoarea bună.*

● *MĂGURA a condus mult timp cursa lăsând impresia că va învinge. Pensionara d-lui col. Trifulescu n'a mai putut face faţă însă atacului dat în linia dreaptă de Dor de Ducă.*

● *JACK nu avea şansă faţă de adversarii săi cari îi erau net superiori.*

● *GEISHA nu s'a mişcat din coada plutonului. E drept că suferea şi un handicap sever, dar aceasta nu o împiedica să nu termine mai aproape.*

● *COBZAR a confirmat şansa teoretică pe care o avea câştigând, nu însă fără ajutorul norocului. Armăsarul d-lui C. A. Marinescu deşi a galopat de două ori a învins de puţin dar sigur. Fiul lui Fidelity va ajunge cu siguranţă un element util.*

● *LUCICA a marcat o valoare bună. Pensionara lui Ghinea a fugit remarcabil corectându-şi cu nu mai puţin de două secunde recordul carierii. Şi totuşi nu a putut câştiga. Credem că îşi va găsi şi ea curând alergarea.*

● *TUMBA a reuşit să ocupe locul al treilea numai datorită faptului că nu a sărit decât odată. Nu putea face mai mult în faţa unor adversari care i-au fost net superiori.*

● *PETRUŞCA s'a oprit după ce a parcurs prima mie de metri, când era câştigătoare sigură.*

● *LORD SLEIPNIR a mers mai mult în galop.*

● *NINETA, prezentată în maximum de formă de Crotenco a recoltat o victorie netă. Fiica lui H. P. este astăzi una din vedetele patru anilor. Iapa d-lui Marathea va mai aduce multe satisfacţii proprietarului său.*

● *TITAN din nou al doilea. Pensionarul d-lui Ionescu-Bordei nu este la valoarea-i reală.*

● *ARAMA este în plină formă. O victorie a iepei hergheliei Sterea este probabilă în curând. A contat efectiv în cursă.*

● *STRĂJER a supravieţuit pe avantajul iniţial până în ultimul ocol când a fost întrecut de restul plutonului. Performanţa pensionarului lui Szabo este de reţinut.*

● *ALLAH dând două galopuri, a reuşit să nu se vadă în această alergare. In ziua când nu va galopa va fi capabil de rezultate bune.*

● *GARDA confirmând marea şansă teoretică pe care o avea a cules o victorie netă. Fiica lui Gordon Peter, ca mai toţi caii d-lui Russo, a marcat o serioasă îmbunătăţire de când au intrat în antrenamentul lui I. Szabo. Iapa din Du-te n'a fost silită să-şi corecteze decât cu 0,2 secunde recordul carierii, astfel că va putea să mai câştige şi alte alergări.*

● *HABAR având o frumoasă apropiere pe linia dreaptă a lăsat impresia că va învinge. Pensionarul lui Gaidaev nu e departe de valoarea-i maximă.*

● *CÂMP a fost tot timpul în primele rânduri. Armăsarul deţine condiţia bună.*

● *A 1 deţine o formă maximă. Un galop dat pe linia dreaptă l-a făcut să iasă din lupta finală. E drept că armăsarul nu ar fi putut câştiga, dar ar fi ocupat cu siguranţă un loc mai bun.*

● *COBZA a concurat mulţumitor.*

● *ARON nu s'a văzut la nici un moment deoarece a galopat.*

● *VOINICU a dat un număr interminabil de galopuri.*

● *ZUBR II a pierdut mult teren în galopuri. Altfel ar fi fost la sosire.*

● *POSADA derutându-şi adversarii cu viteza iniţială a repurtat o victorie semnificativă. Iapa hergheliei Rodica va mai culege multe biruinţi deoarece este în mare progres. Este una din vedetele generaţiei ei.*

● *AVANTI K mergând sub ultima sa performanţă n'a reuşit să supere pe câştigătoare. Pensionarul lui Pavlic nu face două curse bune la rând. Deci data viitoare va marca din nou un timp bun.*

● *LILIAC G confirmând ultimile sale performanţe a fugit satisfăcător. Pensionarul lui Corol nu putea face mai mult în această cursă.*

● *INTRIGANT şi-a compromis şansa într'un galop dat pe primul kilometru. E drept că a fugit şi în uşor regres.*

● *IALOMIŢA dând două lungi galopuri a ieşit definitiv din cursă.*

● *LIUBA n'avea ce căuta în compania lui Avanti K.*

● *AVION a realizat o performanţă de mare vedetă. Victoria lui era previzibilă. Condiţiunile în care a fost obţinută însă, nu. Armăsarul d-lui M. Ionescu galopând lung a pierdut teren preţios, rămânând ultimul. Totuş a reuşit să treacă în linia dreaptă peste cai vârstnici căliţi în probe grele cum sunt Trixie, Eftin şi Gladiator II. Este sigur unul din cei mai buni produşi ai crescătoriei indigene.*

● *SZEGED, din cauza unui galop nu a putut conta în alergare. Pensionarul lui Tassopol pare că nu mai deţine condiţia maximă.*

● *GLADIATOR II a fugit în regres.*

● *BUSUIOC era condamnat înainte de darea plecării.*

● *LECTOR fugind în mare progres a recoltat o victorie uşoară. Pensionarul lui Dobrescu corectându-şi recordul carierii la reintrare, a arătat că deţine maximum de condiţie. D. Cristea Stancu va avea multe satisfacţii cu fiul lui Texas.*

● *FĂT FRUMOS II continuă a fi în formă. Armăsarul d-nei Vârlar ese un cal. nenorocos Credem că-şi va găsi şi el cursa.*

● *ODESSA deţine şi ea o formă bună. Pensionara lui Pavlic va ieşi biruitoare în scurtă vreme.*

● *FĂT FRUMOS III deşi n'a alergat prea rău nu mai deţine aceiaşi condiţie impecabilă de acum o lună. Aceasta nu-l va împiedica însă să iasă biruitor.*

● *FALADA a fost mult timp pe primul plan. E de urmărit.*

● *BISTRICIOARA fugind din ce în ce mai bine a recoltat o nouă biruinţă. Susţinută cu multă energie în lupta finală, fiica lui David Axworthy a reuşit a doua victorie în mai puţin de o săptămână. Şi va mai câştiga încă.*

● *ZVON a făcut o cursă remarcabilă. Se apropie de ziua victoriei.*

ERI LA BANEASA

Cordon Rouge a câştigat pre

Rival învingător în premiul Haimana. Iortoma

Dublul succes al lui Constant

Timpul nefavorabil n'a fost un impediment pentru reuniunea de eri. Programul admirabil alcătuit a contrabalansat inconvenienţa atmosferică, un numeros public făcând deplasarea pe hipodrom, atras desigur de interesul suscitat de întrecerile zilei.

Vom recunoaşte dela început că programul reuniunei de eri beneficia de o puternică notă de interes.

In primul rând la atracţia acestei reuniuni au contribuit premiul Greceanu, rezervat trei anilor importaţi ca yearlingi şi premiul Haimana, deschis cailor români.

In ambele probe au concurat elemente tinere valoroase.

Handicapurile bine întocmite au fost deasemeni preţioase piese de reuşită.

In ansamblu, cele şapte alergări s'au prezentat bine, furnizând alergări spectaculoase.

Pe marginea rezultatelor înregistrate vom face acum adnotările cari se impun.

Cordon Rouge a învins pe Le Petit Mac şi Olive

In centrul programului s'a aflat premiul Greceanu disputat de trei valoroşi cai de trei ani şi anume: Cordon Rouge, Le Petit Mac şi Olive.

Rezultatul a fost favorabil primului. In finalul cursei, armăsarul negru a manifestat o netă superioritate asupra adversarilor, câştigând net.

In asemenea condiţiuni, trebue să conchidem foarte elogios pentru învingător. Chiar dacă avem în vedere că primea 4 kilograme dela Olive, încă semnificaţia succesului este întreagă.

Fiul lui Maravedis a dispus uşor cu 2 lungimi de Le Pétit Mac. La nevoe poate mai scotea o lungime. Reese deci că este aproape de Le Pétit Mac. Pe Olive dela care primea 2 kilograme l-a depăşit cu 3½ lungimi. Ar însemna că acestuia îi este superior cu 1½ kilograme.

Cunoscută fiind valoarea pensionarilor lui Gabens — Le Pétit Mac a bătut pe Iortoman iar Olive a dispus uşor de Colombo — rezultă clar că armăsarul d-lui Petrescu este dotat cu frumoase posibilităţi. Un cal foarte bun, un element de probe semi clasice.

Cei doi pensionari ai lui Gabens au fugit bine. Au avut însă neşansa să întâlnească un adversar în mare ascendent de formă.

Referitor la Cordon Rouge este de adăogat că W. Gill l-a prezentat într'o frumoasă condiţie. Este un profesionist de talent.

Pentru Constantinescu, Ştefan, deasemeni cuvinte de laudă. Călăreţul român a dovedit că ştie să încalece bine şi pe distanţele lungi. Intr'adevăr, eri a făcut o frumoasă alergare cu armăsarul negru. L'a menţinut în bună poziţie până la grilă, iar aci l-a demarat luând un avantaj hotărâtor.

Rival calul viitorului

Premiul Haimana ne-a servit o plăcută revelaţie. Rival a repurtat o victorie foarte uşoară. Fiul lui Prince D'Orange II şi-a ridiculizat pur şi simplu adversarii, pe cari i-a pierdut pe drum. Rândul trecut a fost învins de Hâncu, care n'a existat faţă de el eri. Este aci desigur cea mai sigură dovadă a marelui progres în care se află armăsarul d-lui Ottulescu. La fel de sigur este că Rival nu se află la plafonul valoarei. Dimpotrivă, din partea lui sunt de scontat progrese mai radicale. Mai mult decât probabil că va face carieră de vedetă ca şi propriul lui frate, Buburel.

Are o calitate esenţială care îi va facilita să devină cal de probe clasice: fondul. Eri, pe măsură ce distanţa se lungea, şi el îşi mărea avantajul.

IORTOMAN A INVINS PE CAPUA

Un rezultat demn de atenţiune este şi acela reuşit de Iortoman în premiul Bonţida. Fiul lui Royal Dancer a dispus uşor de Capua. Chiar dacă avem în vedere că roaiba a pierdut teren preţios la ridicarea benzilor şi încă trebue să admitem că s'a comportat elogios din cauza stilului victoriei, care a fost convingător. Când Ilinca l- lăsat să galopeze a făcut vid, detaşându-se cu mare facilitate.

J. GILL
călăreţul lui Rival

Evident, Capua pentru eşecul suferit are scuze valabile. La ridicarea benzilor a pierdut câteva lungimi.

ALTE REZULTATE

Celelalte alergări au fost câştigate de Pali, Beauty, Ghizdei şi Merlette II. Important este desigur succesul pensionarului hergheliei Cislău. Elevul d-lui căpitan Guliano a dovedit că ştie să galopeze şi va fi redutabil şi'n companii superioare handicapurilor.

Pali a dispus de Gavroche la numai 1 kilogram. Cu alte cuvinte o victorie de bună calitate.

Beauty şi Merlette II, după ce regulat fuseseră la sosiri, şi-au găsit cursa. Meritau din plin aceasta.

DUBLUL SUCCES AL LUI CONSTANTINESLU ŞTEFAN

Cu satisfacţie consemnăm şi dublul succes al lui Constantinescu Ştefan, reuşit cu Ghizdei şi Cordon Rouge. Constantinescu este unul din profesioniştii indigeni talentaţi şi serioşi.

DESFAŞURAREA ALERGĂRILOR

In **premiul Tourveon** a condus Carmen urmată de Doamna, Pali şi Meşterul Manole. In linia dreaptă leadera se detaşează. In urmărirea ei pornesc Pali şi Gavroche. Cei doi armăsari o depăşesc la baloane. După luptă, Pali bate cu o lungime pe Gavroche.

Premiul Săliştea l-a câştigat Beauty. In fruntea plutonului a galopat Balyhoo urmată de Beauty, Băeţel şi Buhor. Balyhoo rămâne în linia dreaptă. Beauty trece atunci la comandă şi respinge atacurile date de Băeţ
Iortom
propriu
Bontida.
Cireş, N
La dis
la o lu
Când Ili
măsarul
ză uşor.
lea, Nae
pe Cireş
Premi
dispoziţi
asigurat
urmat d
rotin. L
Rival tr
ză un m
nesupăra
a fost G
rotin.
Premi
cu victo
Ordinea

R

71.
Pr. I, 30
1 PALI
2 Gavroch
3 Carmen
4 Doamna
Talalka
M. Man
Biribi
Cota

72. Pren
Pr. I, 45
1 BEAUT
2 Băieţel
3 Flandra
4 Balyhoo
Buhora
Cota

Pr. I, 60
1 IORTOM
2 Capua
3 Nae
Cireş
Cota

Pr. I, 70.
1 RIVAL
2 Ghibelin
8 Marotin
Hâncu
Cota:

Pr
1 CORDO
2 Le Petit
3 Olive
Cota:

76.
Pr. I, 40
1 MERLE
2 Principe
3 Rose d'C
4 Puişor
Voie Bu
14 M.
Burgos
Pépite d'
Raquette
Lucie
Cota

77. P
Pr. I, 40
1 GHIZDE
2 Doruleţ
3 Girardi
4 Han
Beachon
Chefliu
Satrap I
Garofiţa
Cota:

Informaţii

ERI LA BĂNEASA

● PALI, scos în vânzare după victoria din premiul Tourveon, n'a găsit cumpărători la suma de 60.000 lei.

● LA EVENT s'au plătit cotele:

Beauty — Iortoman 53.
Monette II — Ghizdei 161.

● CAPUA a pierdut plecarea în premiul Bonţida.

● IORTOMAN, în timpul pregtăirilor de plecare pentru premiul Bonţida, l-a trântit pe Ilinca. Armăsarul a fost prins, adus la plecare şi reîncălecat.

❖

● DUPĂ terminarea alergărilor pe pista de cursă, caii de doi ani:

Setescu a trimis pe *Castilia* (Vincent) cu *Brânceni* (Horvath). Mânza a terminat pe aceiaş linie cu Brânceni, producând o frumoasă impresie.

Dela Gabens au galopat: *Fufu* (Cristea R.), *Fram* (G. Enescu), *Clăbuc* (Constantinescu) şi *Salba* (Oprescu) cari au terminat cap la cap. Fufu a dominat însă vizibil. Este dotată cu multă viteză.

● SĂPTĂMÂNA aceasta vor debuta mânzii de galop. In grajdurile noastre, figurează exemplare de elită.

Gabens şi Romanes au loturi tinere foarte valoroase cari sunt bine pregătite.

❖

● CONCURSUL hipic care urma să aibă loc la Sibiu s'a amânat pentru 21 Mai din cauza avansărilor.

❖

● LA HOPEGARTEN s'a fugit eri premiul Modei. A câştigat Grunspecker, călărit de Rastenberger, urmat de Phylades şi Harida.

S M

ul Greceanu

biruit pe Capua.

u

Flandra.
a pe compt
în **premiul**
ui galopau
a.
ua ajunge
Iortoman.
u liber ar-
se detașea-
ul al trei-
t cu puțin

, a stat la
Ghibelin a
pidă cursei
ncu și Ma-
ia pistelor,
r își creia-
și se duce
Al doilea
nat de Ma-

a s'a soldat
don Rouge.
a fost Le

Pétit Mac, Cordon Rouge și Olive. Acești trei cai au galopat în această poziție până la intersecția pistelor, unde s'au grupat. Cei doi colegi de grajd erau însă în vădită dificultate. La grilă, Constantinescu l-a detașat pe Cordon Rouge care a dispus de Le Pétit Mac și Olive.

In premiul Brezoi, profitând de o bună plecare, Principessa a luat conducerea, talonată de Pepite D'Or. In linia dreaptă, intervin în luptă Principessa și Rose D'Orsay. Lupta dintre Principesse și Merlette II s'a prelungit până la sosire, unde Merlette II a avut un avantaj de un cap. Rose D'Orsay a rămas a treia.

Premiul Clarisse a revenit lui Ghizdei după o cursă din cap în cap. L-au urmat Doruleț și Girardi.

tatele technice

URVEON — Vânzare — 1500 metri (P I.)
II, 7500 lei; Pr. III, 3700 lei; Pr. IV, 1800 lei

3½	Popa D.	42	42	Câștigat :
4½	Florescu	22	23	1-1-5
3½	Moldoveanu	65	60	lungimi
1½	Simon St.	60	52	
5½	Ilinca N.	112	58	
3	Durnea	305	280	Durata 1'36
3½	Ionescu I.	139	117	

—20, 15—15 lei.

TEA — Welter handicap — 2200 metri (P. V.)
. II, 8500 lei; Pr. III, 4200 lei; Pr. IV, 2100 lei

51	Vincent R.	22	24	
51	Florescu I.	21	19	Câștigat:
51½	Oprescu I.	44	44	2-2½-3
59½	C-tinescu Șt.	151	124	lungimi
58	C_tinescu G.	458	440	Durata 2'25

.—12, 11—11 lei.

iul BONȚIDA — 1600 metri (P. N.)
. II, 12.000 lei; Pr. III, 6000 lei Pr. IV, 3000 lei

57½	Ilinca N.	21	18	Câștigat:
48½	Oprescu I.	16	18	3-5-gât
53½	Cucu Ar.	83	51	lungimi
45	Florescu N.	21	18	Durata 1'44

1—11, 11—11 lei.

iul HAIMANA — 2000 metri (P. N.)
. II, 14.000 lei; Pr. III, 7000 lei; Pr. IV, 3500 lei

56	Gill J.	15	14	Câștigat;
54½	C-tinescu Șt.	249	140	5-2-1½
59½	Ilinca N.	48	52	lungimi
58	Cristea R.	28	30	Durata 2'12

2—12, 25—16 lei.

I D. GRECIANU — 2000 metri (P. D.)
lei; Pr. II, 24.000 lei; Pr. III, 12.000 lei

54	C-tinescu Șt.	18	17	Câștigat :
58	Oprescu I.	15	14	2-1½ lung.
56	Gill J.	15	14	Durata 2'13

i.

REZOI — Handicap — 1500 metri (P. V.)
. II, 9000 lei; Pr. III, 4500 lei; Pr. IV, 2200 lei

52	Mullot M.	60	46	
53½	Horvath G.	59	45	
57	Cristea R.	30	31	Câștigat :
44½	Florescu N.	58	66	cap-1½-1
55	Huțuleag V.	102	112	lungimi
55	Cucu Ar.	89	120	
51	Logofătu	183	94	Durata 1'33
58½	C-tinescu Șt.	74	98	
51	C-tinescu G.	74	98	
44	Cucu P.	238	460	

16—17, 16—15, 15—14 lei.

ARISSE — Handicap — 1500 metri (P. V.)
II, 9000 lei; Pr. III, 4500 lei; Pr. IV, 2200 lei

52	C-tinescu Șt.	28	28	
55½	Ilinca N.	40	50	Câștigat :
56	Enescu G.	136	131	4-1-1
54½	Oprescu I.	57	52	lungimi
54½	Vincent R.	116	80	
56	Cucu Ar.	121	81	Durata 1'32
58½	Mullot M.	59	65	
51½	Huțuleag V.	148	145	

—17, 15—18, 24—42 lei.

Băneasa-Trap; Ziua V-a
MIERCURI 14 MAI
– PROGRAM DEFINITIV –

Premiul ALLEIN
Condiție — 40.000 lei
2120 Opera.
2140 Nearco, Ialomița.
2160 Liliac G.
2180 Salcâm, Intrigant.

Premiul AXELINE
Condiție — 20.000 lei
1700 Enneim, Suveran, Union, Dolly B., Domnia Talisman.
1720 Ulm, Ciuleandra.
1740 Ikar.
1780 Fusta II, Iarba, Comtesse Worthy.
1820 Șoimu.

Premiul BOB ARMSTRONG
Condiție — 40.000 lei
2100 Birlic.
2120 Dorka, Clifford Hanover.
2140 Ninon, Nation.
2160 Petruș, Szeged.
2200 Joppa Hanover.

Premiul ALLEGRO
Record — 40.000 lei
1700 King Worthy, Adda Worthy, Gaby M.
1720 Anny Worthy, Iubita, Birlic, Josedale Margot, Nation, Domnița Harry.
1740 Ninon, Ghid.
1760 Petruș, Szeged
1780 Joppa Hanover.

Premiul ARMEDA
Performanță — 30.000 lei
2100 Ostaș, Durdulia, Urganda, Săgeata, Tava.
2120 Spic, Dor de Ducă.
2140 Arama, Peter Gordon, Extra, Bandit II.
2160 Brenn, Vuet.
2180 Kamaa, Adda Worthy, Brebenea.
2200 Dexter Hanover, Domnița Harry.

Premiul DELENI
Condiție — 25.000 lei
1700 Dulcinea, Lucky Boy, Săbioara.
1720 Veturia, Voinicu.
1740 Cobza, Cartuș, Victor Chiquita, Atlantida.
1760 Străjer, Vatel, Aurica, Adâm.

Premiul BABADAG
Handicap — 20.000 lei
2100 Vlădaia, Miorița II.
2120 Suveran, Faust, Steluța Mea, Lucica.
2140 Cimbric, Fidel, Domnia.
2160 Happy End, As Worthy, Hulda, Dracu.
2180 Bim, Olga, Dulău II, Furca, Beatrice, Uria, Râuleț.
2200 Ancuța, Lut.
2220 Miss Texas, Ciuruc Făt Frumos II.
2240 Bănuța, Iarba, Halal, Crisantema, Walevska, Chiot Ropot, Râmniceanca
2260 Havaiana.

Premiul AGNES
Handicap — 30.000 lei
1700 Sultana, Măgura.
1720 Holló, Livada, Busuioc, Spic,
1740 Sorvanet, Dolly Worthy, Va-ta, Ciclop, Zvon, Dor de Ducă.
1760 Paj Axtell, Vuet, Floare, King Worthy, Handicap, Sonia Worthy, Peter Gordon, Champion junior, Diadia Lul, Mura.
1780 Flying, Torent, Bruma II, Kamaa, Sulfina, Extra, Brenn.
1800 Amy Scotland, Brebenea, Ghimp.
1820 Anny Worthy, Birlic.

Clasamentul antrenorilor

A. Romanes	12
B. Gabens	8
V. Kristoff	7
W. Gill	7
Căp. A. Guliano	6
C. Setescu	5
J. Wilson	5
E. Gabor	4
Gen. F. Iacob	4
St. Ujvari	4
Ion Gheorghe	3
B. Toth	2
I. Pinka	2
G. Gabens	1
I. Niculescu	1
Lt. Col. Tr. Romano	1
A. Mac Intyre	1
M. Deingeck	1
F. Krimmer	1

Pariul austriac de eri a fost câștigat

Pariul austriac a continuat eri la Băneasa. A început cu 190.504 lei și a ajuns la 467.116 lei. Fiind o reuniune de favoriți, pe mai multe buletine au figurat numele celor șapte câștigători ai zilei.

Rezultatul oficial se va da azi.

BANEASA; ZIUA XII-a
JOI 15 MAI
– I N S C R I E R I –

Premiul LA GONDOLA
Vânzare 30.000 lei — 1400 m.

Golana	30.000	47½
Nekeal	30.000	53
Păpușa II	40.000	54½
Merlette II	60.000	56½
Lucie	20.000	48½
Para Leu	15.000	44½
Ena	40.000	54½

Premiul MAGURA
W.Hcp. 35.000 lei; 1600 m. (2 rep.)
Brelan, Potop, Nae, Golana, Farmec, Gloria, Jagodka, Buhor, Bluff, Han, Alice, Chefliu, Marsala, Rada III, Gavroche, Zefir, Leoacia, Brandywine, Goricâ, Tănase, Prinț Allemby, Păpușa II, Strâmba, Paiața, Carmen, Olanita, Bougie, Merlette II, Lăncier, Mixandra II, Băețandru, Păltiniș, Garofița, Garoafa, II, Biribi, Crainic, Hangiu, Olaf, Blue Girl, Cin'te ține, Tricolor.

Pr. DIDI — 50.000 lei — 1800 m.

Agitatote	57
Marsala	48
Colombo	57½
Roy	55
Rusch	57½
Lup	48½
Amnar	60½
Bilitis	53
Orateur III	48½
Monfaucon	60½

Pr. DORNA. Vz. 30.000 lei; 800 m.

Pagana	125.000	57½
Coca	100.000	55½
Lotus	50.000	53
Veverița II	125.000	57½
Mugurel III	75.000	55
Herța	100.000	55½
Blondine	75.000	53½

Pr. L'ALSACE. 40.000 lei; 1700 m.

Doggie	60
Jocker	60
Marsala	56
Brandywine	57
Lup	61
Bikette	56½
Roxelaine	56½
Ghizdei	58
Cireș	56
Fără Teamă	52
Păltiniș	52
Garofița	56½
Eole	58
Galina	56½
Girardi	59

Premiul DUMBRAVA
Hcp. 40.000 lei — 1800 m.
Han, Alice, Szantas, Etelköz, Agitatote, Chefliu, Marsala, Printre Toți, Zefir, Brandywine, Bravo mă, Colombo, Goricâ, Roy, Lup, Lăncier, Măcleș, Galina, Girardi, Monfaucon, Estoc.

Football Football Footba

Nimeni n'a putut recunoaște ieri pe Sportul Studentesc

(Urmare din pagina I-a)

Ghenea este inutilă : 1—0 pentru Venus.

După două minute Gică Popescu este deschis de Constantinescu Grecu și reușește să shoteze, deși era jenat de Sfera. Shotul său este respins de Budan în corner rămas fără rezultat.

IORDACHE MARCHEAZA UN GOAL SPLENDID

N găsim în min. 36. O cursă frumoasă a lui Iordache este oprită de Duce printr'un fault grosolan. Lovitura de pedeapsă este executată de Lupaș și Iordache reia splendid cu capul.

Nu trec decât trei minute și Herescu este oprit nereglementar de Mitan în careul de pedeapsă. Penalizarea este executată de Fieraru și tabela indică 3—0 pentru Venus.

PETEA VALCOV SPECULEAZA NEATENȚIA APARARII ȘI INSCRIE

In ultimul minut al reprizei, Cearughin deschide pe Vladimirescu care centrează impecabil.

Ghenea caută să intervină însă este faultat.

Fundașii studenților nu intervin, crezând că arbitrul a fluierat. Profită de acest lucru Petea Vâlcov și trage dela 6 metri în goal.

IN PRIMUL MINUT AL REPRIZEI SECUNDE, IORDACHE INSCRIE AL CINCILEA PUNCT

Se spera după pauză că studenții vor reacționa. Iluziile sunt spulberate de Iordache, care în min. 46 reia frumos o centrare a lui Vladimirescu.

Deși negrii domină categoric nu mai pot înscrie decât un singur punct prin Herescu în min. 64.

După ce driblează pe Titi Dumitrescu și Mitan își potrivește balonul și apoi shotează puternic în colțul drept sus. Scorul este stabilit 6—0.

Restul timpului poarta lui Ghenea este bombardată continuu, însă fără rezultat pozitiv.

SFERA, FIERARU ȘI HUMIS ȘI-AU DEPAȘIT PARTENERII

In matchul de eri toți jucătorii negrilor s'au comportat excelent. Sfera, Fieraru și Humis au reușit însă să depășească pe ceilalți camarazi.

La studenți, Mihăilescu a căutat să suplinească inexistența celorlalți coechipieri. Ceilalți nuli.

A condus bine d. Ionescu Ștefan următoarele formații :

VENUS : Budan, Sfera, Negrescu, Cearughin, Fieraru, Lupaș, Vladimirescu. Humis, Herescu, Petea Vâlcov, Iordache.

SP. STUDENȚESC : Ghenea, Duce, Mitan, Constantinescu Grecu (Mihăilescu), Drăgan, Beffa (Titi Dumitrescu), Beraru, Mihăilescu (Constantinescu Grecu), Zăinescu, Titi Dumitrescu (Beffa), Gică Popescu.

DODO BERECHET

Allo ! Allo ! Străinătatea...

ANNI KAPELL A INNOTAT DOUA NOUI RECORDURI LA DÜSSELDORF

Berlin, 11 (Serviciul nostru special). — **In cadrul reuniunei de natație care s'a desfășurat la Düsseldorf, înnotătoarea germană a obținut două noui recorduri mondiale pe 400 și 500 m. brasse.**

Nouile recorduri sunt:
400 m. brasse: 6 min. 08,3 sec.
500 m. brasse: 7 min. 43.4 sec.

GERMANIA A INVINS UNGARIA LA HOCKEY PE IARBA CU 2:0 (1:0)

Berlin, 11 (Serviciul nostru special. — In fața a 4000 de spectatori s'a desfășurat azi la Schweinfurt al patrulea match internațional dintre echipele de hockey pe iarbă ale Germaniei.

Echipa germană a câștigat cu 2:0 (1:0), înregistrând a 50-a victorie din carieră.

UN NOU RECORD FEMININ DE NATAȚIE IN GERMANIA

Berlin, 11 (Serviciul nostru special). — **In cadrul unui concurs de natație, care s'a desfășurat azi la Hamburg, înnotătoarea Inge Schmidts a obținut un nou record german la 100 m. brasse.**

Noul record este 1 min. 22,2.

GERMANIA A INVINS UNGARIA LA HAND-BALL DUPA MARE LUPTA CU 11:8

Mannheim, 11 (Serviciul nostru special). — **Azi s'a desfășurat în localitate în fața a 10.000 de spectatori matchul de hand-ball dintre reprezentativele Germaniei și Ungariei.**

Oaspeții au început foarte bine și au reușit să termine prima repriză în avantajul lor, cu scorul de 5:3.

După pauză însă echipa germană ,mulțumită omogenității ei mai mari, a reușit să câștige pe merit cu 11:8.

Puricelli, leaderul goalgetterilor italieni

Campioana Italiei la foot-ball, Bologna, a mai cucerit un... campionat. Prin Puricelli, centrul atacant — leader al goalgetterilor, care a înscris 22 goaluri.

In ordine vin următorii :

18 goaluri : Amadei (Roma).

17 goaluri : Menti II (Fiorentina).

16 goaluri : Gabetto (Juventus), Reguzzoni (Bologna).

15 goaluri : Boffi (Milano), Cassola (Venezia).

12 goaluri : Cappello (Milano), Neri (Genova), Panto (Roma), Viani II (Livorno), Cergoli (Triestina).

11 goaluri: Commelli (Atalanta).

10 goaluri : Lushta (Juventus), Piola (Lazio), Rosellini (Napoli).

ATLETISM

După un concurs anost şi desechilibrat, Facultatea de Drept a cucerit campionatul universitar de atletism

Ploaie, concurenţi puţini şi rezultate slabe, iată bilanţul campionatului

Iată disputate şi campionatele universitare bucureştene. Timpul înourat şi friguros, numărul redus de concurenţi cât şi acela de spectatori, a făcut ca întrecerile universitare să fie lipsite de acea ambianţă sărbătorească pe care o meritau.

Este o primă constatare. Pentrucă este inadmisibil ca după ce s'au înscris peste trei sute de concurenţi ,pe teren să nu se prezinte decât vreo patru zeci.

Nu ştim cum trebuie interpretată nepăsarea studenţimei noastre. Unii au înclinat să creadă că motivul principal al absenţei ar fi vremea neprielnică.

Noi credem că altul este motivul şi acesta e mai grav şi atrăgând după sine constatarea că cei cari s'au grăbit să organizeze campionatele universitare bucureştene ,nu au făcut bine.

Şi iată decе: suntem la începutul sezonului de atletism. O ieşire oficială pe teren a atleţilor de.... carieră nu s'a produs încă. Deci chiar aceştia nu sunt încă la punct cu antrenamentele.

Ce să mai spunem despre ceilalţi concurenţi — şi aceştia din păcate au fost mulţi — cari au luat contactul cu pista de abia ieri ?

De aci şi concluzia că, absenţele se datoresc numai nepregătirii. Cei înscrişi şi-au dat seama, cu un ceas mai de vreme, că prezenţa lor pe teren n'are nici un rost, lipsiţi de o prealabilă şi serioasă pregătire.

UN CONCURS DESECHILIBRAT

Aşa a fost concursul de ieri. Un Virgil Ludu, Andrei Şimu, Coman şi alţii ,au dat replica unor începători lipsiţi de contactul cu pista.

Rezultatul acestui desechilibru de forţe între concurenţi, s'a observat dela început. Atleţii de carieră au învins pe linie—e drept, nu cu performanţe cari să impresioneze — iar învinşii au sfârşit cursele fie exetenuaţi, fie în tempo de marş...

La opt metri, un concurent, după ce apocerise distanţa într'un timp ce depăşea 2 m. 50 s, a căzut extenuat de supra efortul făcut, fiind nevoie de intervenţia colegilor pentru a fi readus în simţiri. Şi celace e mai interesant, e că victima din poveste era student la... A. N. E. F...

E un exemplu edificator pentru cei ce vor să mai organizeze astfel de concursuri.

Atletismul e un sport pretenţios. El cere o pregătire temeinică în timp şi apoi să fie permisă apariţia pe teren. Prezenţa într'un concurs presupune o pregătire specială pentru proba respectivă. Hazardările nu pot duce decât la dezastru pentru sănătatea concurentului, atletismul schimbându-şi rolul de întăritor al trupului în acela de uzurpator.

CEVA DESPRE ANEFIŞTI..

Acestui capitol îi rezervăm un loc aparate, fiindcă după concursul de eri am avut prilejul să facem o constatare pe cât de tristă, e atât de nepotrivită pentru rolul ce-l vor avea anefiştii în viitoarea lor activitate pe tărâmul educaţiei fizice a tineretului român.

Anefiştii prin lipsa ca şi prin prezenţa lor la concurs, au dovedit că au atât de puţină ideie despre atletism, de parcă n'ai spune că cel mai frumos stadion din ţară le stă la dispoziţie zi şi noapte.

Afară de Coman, Cristorian şi Selker, niciunul dintre cei cari au avut „curajul" să apară pe teren, nu a corespuns aşteptărilor.

S'au bâlbâit mai rău decât aceia cari ar fi avut motivul s'o facă. Dece ?

Şi de aci o explicaţie. De aceia tineretul nostru fuge de educaţie fizică, de aceia atletismul e anonim mai în toată ţara ; pentrucă profesorii ce ies de pe băncile academiei noastre de ed. fizică nu cunosc şi nici nu au practicat atletismul, sportul de bază al tuturor celorlalte sporturi.

Şi ne mai mirăm că atletismul nu a reuşit să cucerească încă sufragiile tineretului român...

CÂTE CEVA DESPRE CONCURENŢI

Inainte de a trece la prezentarea rezultatelor technice — cari nu interesează — vom căuta să prezentăm pe câtiva dintre concurenţii cari s'au remarcat.

Incepem cu Virgil Ludu, autorul pricipal al victoriei facultăţii de drept. E în forma lui cea mai bună şi dacă n'a arătat tot ce a putut, e că şi-a menajat colegii. Şi aceasta e frumos din partea lui.

Coman la greutate a părut că e acelaş aruncător pe care l-am cunoscut la Braşov când era elevul prof. Moldovanu.

Ionescu-Crum bun, mai bun ca la football iar Niţă Ion Şimu şi Nistor — singurii reprezentanti ai Politehnicei — au muncit mult pentru a situa şcoala în locul trei al clasamentului.

Mitrănescu dela Academia comercială are stofă de altet, iar Criticos peste orice.... critică. A câştigat cupa rezervată celui mai bun atlet neligitimat...

— c. m. c. —

REZULTATELE TECHNICE

100 m. plat Seria I

1) Ludu Virgil (Drept) 12"
2) Schelker Roland (A. N. E. F.) 12 2.
3) Haritiade (Drept) 12 6.

Seria II

1) Mitrănescu (A. Comerc.) 12 4.
2) Criticos I. (Drept) 12 5.
3) Vasilescu M. (A. N. E. F.) 12 6.

1500 m. plat

1) Gh. Niţă (Politechnica) 4 47.
2) Algiu C-tin (Drept) 4 49.
3) Dan Viorel (A. N. E. F.).
4) Mitrică (A. M. E. F.).
5) Caiss Prie (Politech.).
6) Ţigoianu (Drept).

400 m. plat

1) Virgil Ludu (Drept) 57.00.
2) Criticos (Drept) 58.05
3 Andrei Simu (Drept) 59.06
4) Ghiţă (Ac. Comerc.).
5) Postelnicescu (A. N. E. F.).

Aruncarea ciocanului

1) Cristorian (A.N.E.F.) 36, 16 m
2) Erem, Fălcoianu (Drept) 25, 59 m.
3) Aurel Coman (A. N. E. F.) 24, 94 m.

Săritura înălţime

1) Nistor (Politech.) 165 cm.
2) Ludu Virgil (Drept) 160 cm.
3) Gurguţă (Drept) 155 cm.
4) Aurel Coman (A. N. E. F.) 155 cm.
5) Ivanof Ţuretan (Drept) 155 cm.
6) Dan Viorel (Drept) 155 cm.

100 m. plat finală

1) Ludu Virgil (Drept) 11.6
2) Criticos I. (Drept)
3) Mitrănescu (A. comerc.)) 11.8
4) Schelker (A. N. E. F.) 12.
5) Haritiade (Drept)
6) Vasilescu (A. N. E. F.).

Aruncarea discului

1) Petre Havaleţ (A. Com.) 37,80 m.
2) Aurel Coman (A. N. E. F.) 36,29 m.
3) A. Cristorian (A. N. E. F.) 35,14 m.
4) Crişan (A. N. E. F.) 29,57 m.
5) F. Gunopol (Litere) 25,95 m.

Triplu salt

1) Ionescu Crum (Drept) 12,85 m.
2 Ion Şimu (Polit.) 12.08 m.
3) Rob. Podlaha (A. N. E. F.) 11,98 m.
4) Rol Schelker (A. N. E. F.)
5) Drăghici (A. N. E. F.).
6) Bossel (A. Com.).

110 metri garduri

1) Igor Blok (Drept) 21,8
2) Gunopol (Litere) 21,9
3) Romulus Popa (A. N E. F.)
4) Ignat (A. N. E. F.)

3.000 metri

1) Niţă Gheorghe (Politec.) 11,1
2) Popa Aurel (A. N. E. F.) 11,30
3) Marinescu C. (Ac. Com.) 11,32
4) Siachim (Drept).

200 metri plat

1) Virgil Ludu (Drept) 24,01
2) Mitrănescu C. (Ac. Com.) 24,08
3) Criticos (Drept) 25,00
4) Andrei Simu (Drept) 25,01
5) Roxin (Ac. Com.)
6) Bossel (Ac. Com.)

Aruncarea greutăţii

1) Aurel Coman (A. N. E. F.) 13,46 m.
2) E. Fălcoianu (Drept) 12,23 m.
3) V. Farca (Ac. Com.) 11,15 m.
4) Mitică (A. N. E E.) 10,57 m.

Săritura cu prăjina

1) Robert Podlaha (A.N.E.F.) 2,50 m.
2) Schelcher Fr. (E. N. E. F.) 2,50 m.
3) Romulus Popa (A. N. E. F.) 2,40 m.
4) Igor Blok (Drept) 2,40 m.
5. Alex. Udrea (A. N. E. F.) 2,30 m.
6) Gheorghe Ignat (A. N. E. F.) 2,30 m.

800 metri plat

1) Gheorghe Niţă (Politec.) 2', 28"
2) C. Algiu (Drept) 2',29"
3) Mitrică (A. N. E. F.)
4) Tigoianu (Drept)
5) Postelnicescu (A. N. E. F.)

Săritura în lungime

1) Ionescu Crum (Drept) 6,59 m.
2) Nistor (Polit.) 5,84 m.
3) R. Schelker (A, N. E. F.) 5,74 m.
4) M. Vasilescu (A.N.E.F.) 5,60 m.

Aruncarea suliţei

1) Petre Havaleţ (Ac. Com.) 40,60 m.
2) Crum Ionescu (Drept) 40,27 m.
3) Romulus (A. N. E. F.) 39,70 m.
4) Em. Havaleţ) (A. Com.) 38,50 m.

Stafeta 4×100 metri

1) Ac. Comercială 49,01.
2) A. N. E. F. 49,09.

Clasamentul pe facultăţi

1) Facultatea Drept 64 puncte
2) A. N. E. F. 64 puncte
3) Politechnica 26 puncte
4) Ac. Comercială 26 puncte.

Cursa Bucureşti-Otopeni-Bucureşti a cunoscut un succes desăvârşit

Vasile Teodisiu, Mihail Iorgulescu şi Valeriu Mitrea sunt învingătorii

A cincea probă a sezonului şi prima regizată de noua comisie de marş, a cunoscut un succes desăvârşit.

Numărul destul de mare de concurenţi şi severitatea cu care noua comisie a pornit la drum, ne îndreptăţesc să sperăm că într'un viitor apropiat vom asista la victoria marşului.

REZULTATELE TEHNICE GENERALE

Vasile Teodisiu (St. R.) 1 oră, 42 minute; Iorgulescu Mihail (Venus) 1 oră, 42 m., 44 sec.; Paraschivescu Dumitru (Leond.) acelaş timp; Valeriu Mitrea (St. R.) 1 oră, 50 m, 44 sec.; Dumitru Amorţitu (St. R.) 1 oră, 50 m., 49 sec.; Ignută Ion (Poliţie) 1 oră, 50 m., 51 sec.; Beza Const. (C. F R.) 1 oră, 52 m., 9 sec.; Munteanu V. (C. F. R.); Marin Stoian (St. R.); Pavel Dumitru (St. R.); Buligescu Alex. (C. F. R.) penalizat; Paul Popescu (St. R.) penalizat; Ţucă V. (Leonida) penalizat; Chirvase Dtr. (Leonida); Grigorescu A. (C. F. R.); Praşcan I. (Leonida); Berden C-tin (Ind.); Mazăre Gh. (Leond.); Manu L. (C. F. R.); Napoleon D. (C. F. R.); Marinescu D. (Ind.).

Pe categorii dăm primii cinci clasaţi.

SENIORI

Vasile Teodisiu (St. R.) 1 oră, 42 min.; Amorţitu Dumitru (St. R.) 1 oră, 50 m., 51 sec.; Ignută Ion (Poliţie) 1 oră, 50 m., 58 sec.; Pavel Dumitru (St. R.); Buligescu Alex. (C. F. R.).

JUNIORI

Iorgulescu Mihail (Venus) 1 oră, 42 m., 44 sec.; Paraschivescu D. (Leond.) acelaş timp; Beza Constantin (C. F. R.) 1 oră, 52 m., 9 sec.; Paul Popescu (St. R.); Chirvase D. Leonida.)

INCEPATORI

Valeriu Mitrea (St. R.) 1 oră, 50 min., 44 sec.; Munteanu V. (C. F. R.); Marin Stoian (St. R.); Grigorescu Alex. (C. F. R.); Proşcan D. (Leond.).

CLASAMENTUL PE ECHIPE

Stadiul Român 1+4+5+9=19 puncte.
C. F. R. 7+8+11+14=40 puncte.
Leonida 3+13+14+16=46 puncte.

VOLLEY BASKET-BALL

La volley-ball feminin Colţea a dispus de Hai-Hai cu 15-3; 10-15; 15-7

Primul match frumos din cele disputate azi a fost cel dintre Colţea şi Hai Hai. Ambele echipe au jucat foarte bine, victoria revenind celor mai norocoase. Partida a fost foarte strânsă, Colţea reuşind să învingă cu mare greutate în trei seturi pe Hai Hai care a jucat totuşi bine.

Echipele au prezentat următoarele formaţii :

Colţea: Adina Popescu, Lube Cristescu, Mariana Comănescu, Nelli Tipărescu, Anii Agapie, Bena Agapie.

Hai Hai: Ţuli Marinescu, Nana Vetra, Cosina Vetra, Iolanda Stanimir, Elena Laicu, Ati Negulescu.

S'au remarcat : Adina Popescu, Mariana Comănescu (Colţea) şi Nana Vetra, Iolanda Stanimir (Hai Hai).

RADU VODA — SPORTUL STUDENŢESC 15—14; 13—15 ; 16—14

Radu Vodă jucând cu mai multă coeziune, au reuşit o performanţă frumoasă, învingând în trei seturi pe Sportul Studenţesc.

Ambele echipe s'au prezentat admirabil furnizând un joc de necontestată valoare.

Radu Vodă, după ce are în primul set conduce cu 14—4, pierde la 14

La reluare însă Radu Vodă joacă mai decis şi reuşeşte să câştige setul.

In partea treia a jocului, Sportul rezistă eroic, însă nu poate să împiedice ca Radu Vodă să câştige matchul.

Echipele au prezentat următoarele formaţii :

Radu Vodă: Rodica Riegler, Merd Fesgian, Liana Vârcolici, Marutzi Bobea, Niki Tănăsescu, Dida Plănitescu.

Sportul Studenţesc: Solange d'Herbez de la Toure, Marga Grigorescu, Jeni Dumitrescu, Leny Tomescu, Laura Săulescu, Coca Trandafirescu.

S'au remarcat: Rodica Riegler, Dida Plăviţescu (Radu Vodă) şi Coca Trandafirescu, Margo Grigorescu (Sportul Studenţesc).

START CLUB—STADIUL ROMAN 15—9; 15—1

Start Clubul a avut de astă dată o sarcină mai uşoară, Stadiul Român fiind mult inferior.

Matchul nu a avut nici un istoric Startul conducând în continuu. Scorul putea fi şi mai mic dacă învingătoarele ar fi insistat.

S'au remarcat: Ioana Slatko, Coca Dinopol (Start Club).

VOLLEYBALL MASCULIN

AVANTUL SPORTIV — C. F. R. 15—0; 15—0 FORFAIT

VENUS — V. S. C. 19—17; 14—15; 16—14

Negrii confirmând forma bună pe care o deţin, au învins un V. S. C. care nu poate trăi numai prin trăgători.

Matchul a fost foarte disputat după cum arată şi scorul, seturile fiind câştigate la mare luptă.

A fost o victorie muncită şi pe drept meritată, căci la V.S.C. un singur om a muncit şi a pus în pericol pe adversar. Restul foarte slab ca să nu spunem inexistent. La Venus toţi au jucat cu sufletul depunând toate eforturile pentru a termina învingători.

Formaţiile prezentate au fost următoarele:

Venus: Beraru Tică, Beraru Marius, Teodorescu Cohiţă, Georgescu Bebe şi Epuran Gicu.

V. S. C.: Prunescu Mihail, Sică Mera, Florin Brătau, Cazacu Constantin, Boris Baranovschi, N. Dragomirescu.

S'au remarcat: Beraru Tică şi Bebe Georgescu (Venus).

La V. S. C. toţi la fel de slabi cu o singură excepţie.

BASKET—BALL MASCULIN

JUVENTUS — RADU VODA 37—18 (14—5)

Juventus după „duşul" de ieri, a jucat mult mai bine şi a reuşit să dispună cu uşurinţă de noua promovată Radu Vodă.

Matchul a fost slab, fazele spectaculoase fiind foarte rare.

Echipele au prezentat următoarele formaţii :

Juventus: Boeru Aurel, Tulbure Ardelus, Tony Kastner, Zissu Teodoru, Ferry Covaci, Dorel Scorţeanu.

Radu Vodă: Papanide, Dumitriu, Blănaru, Gigi Stănculescu, Bebe Petrescu, Papinian.

S'au remarcat: Tony Kastner, Zissu Teodoru (Juventus) şi Papinian (Radu Vodă).

V. S. C. — VENUS 30—28 (18—11)

„Dracii roşii" jucând ca de obicei, au reuşit să învingă şi pe Venus fiind la a doua victorie consecutivă.

Negrii au jucat slab, V. S. C. conducând tot timpul, ajungând la un moment dat la scorul de 28-11.

Ne mai insistând în partea doua a jocului, V. S. C. a permis adversarilor să se apropie.

Formaţiile au fost următoarele:

V. S. C.: Prunescu Mihail, Dragomirescu N., Prunescu Ştefan, Marinescu Dumitru, Brătan Florin şi Sultănescu Constantin.

Venus: Beraru Tică, Teodorescu Ghiţă, Gicu Epuran, Bebe Georgescu, Colonelu şi Chiriac Dinu.

S'au remarcat: Brătan Florin, Sultănescu Constantin (V. S. C.), Beraru, Teodorescu (Venus).

E. F. A. — C. F. R. 2—0 FORFAIT

Niky Dragomirescu

REZULTATELE TEHNICE VOLLEYBALL MASCULIN

Categoria II-a

Taifun — Avântul Sportiv 15—0; 15—0 forfait.

Victoria — Tirul 15—0; 15—0 forfait.

Minerva — E. F. A. amânat.

Radu Vodă — Viforul Dacia amânat.

Vulturaşul B. — Minerva B. 15—10; 15—3.

Inainte B. — Taifun B. 15—10; 12—15; 15—14.

Dreptatea B. Stadiul Român B. amânat.

BASKET BALL MASCULIN

Categoria II.a

Dreptatea — Viforul Dacia amânat.

Energia — A. S. P. amânat.

Minerva — A. S. P. amânat.

Taifun — Tirul 2—0 forfait.

Inainte — Victoria amânat.

In etapa a II.a nu s'a mai înregistrat nici o surpriză. Colţea şi Radu Vodă au reuşit două victorii mari.

O etapă mai mult s'au mai puţin anonimă în care am putut asista numai la trei matchuri frumoase.

Colţea, Radu Vodă şi Venus dură un joc foarte spectaculos au reuşit să învingă în ordine pe Hai Hai, Sportul Studenţesc şi V. S. C.. Timpul nefavorabil a împiedicat disputarea a numeroase matchuri care vor fi reprogramate în cursul săptămânii următoare.

S K I

Pe viscol şi într'un timp record

Cojocaru (I. A. R.) a câştigat cea de a cincia ediţie a cupei Bucegilor

Consuela Assan a dovedit că este cea mai bună skieuză din ţară

Sinaia, 11 (prin telefon). — Ediţia cincia a cupei Bucegilor care urma să se dispute în ziua de 10 Mai şi amânată din cauza ceţei extrem de groasă şi a viscolului, s'a coborât astăzi dimineaţă pe Valea Cerbului.

Şi de data aceasta, organizatorii au fost puşi la grea încercare de timp.

Un viscol ca în toiul iernei, în prima parte a traseului, iar în a doua ceaţă şi zăpada moale, au fost marile piedici ce s'au pus concurenţilor.

Din acelaş motiv şi numărul concurenţilor nu a fost tot atât de mare ca în trecutele ediţii.

COJOCARU CAŞTIGA CUPA IN TIMP RECORD

Victoria zilei a revenit lui Cojocaru dela I. A. R. care a acoperit distanţa în timpul record al văii Cerbului de 3 m. 01 s. 2/5, vechiul record aparţinând tot lui, cu timpul de 3 m. 06 s. 2/5.

Performanţa lui Cojocaru e extraordinară, mai ales dacă se ţine seama de faptul ca a câştigat pe viscol şi ceaţă.

La fete victoria a revenit d-rei Consuella Assan, care, încăodată, s'a dovedit a fi cea mai bună skieuză din ţară.

De asemenea trebuie remarcată figura lui Ciocoiu, care deşi e deabia întors de undeva de pe zona s'a comportat peste aşteptări.

Măndru s'a dovedit din nou că este un tânăr cu resurse.

O ORGANIZARE EXCELENTA

La succesul concursului a contribuit şi organizarea excelentă, datorită d-lor Gaiser, dr. Andreescu, av. Silică Nicolau, dr. Baciu, Vasilescu Valjean, Filică Pascu şi ing. Ţico.

Cele două concursuri s'au disputat pe următoarele trasee:

Bărbaţi: 3 km. lungime cu o diferenţă de nivel de 1.100 m., panta ajungând până 30°, înregistrându-se o viteză maximă de 85 km. pe oră, iar în medie s'a coborât cu 60 km. pe oră.

Plecarea s'a dat de pe Vârful Omul, iar sosirea a fost la punctul Valea Priponului.

Fete: plecarea dela Casa Omul până la Bordei. Diferenţa de nivel 300 m., lungimea traseului 700 m.

REZULTATELE TECHNICE

1. Cojocaru (I. A. R.) 3 m. 01 s. 2/5 (record).
2. Ciocoiu C. (I. A. R.) 3 m. 46 s.
3. Mândru (I. A. R.) 4 m. 15 s. 2/5.
4. Mircan (U. A. B.) 6 m. 16 s. 2/5.
5. Prof. C. Mortun 10 m. 01 s.

FETE

1. Consuella Assan (T. C. R.) 2 m. 07 s.
2. Wown Asean (T. C. R.) 2 m. 42 s.
3. D-na dr. Andreescu (S. C. B.) 5 m. 05 s.
4. Pissoski Elena (Am. Pr.) 5 m. 32 s.

După consumarea concursului, concurenţi şi oficiali au coborât la Buşteni, unde, în casa Clubului Alpin Român, au sărbătorit pe învingători.

Cupa oficiului de Turism a fost câştigată de I. A. R., iar lui Cojocaru i-a revenit cupa Bucegilor.

D-ra Consuella Assan a cucerit cupa oferită de d. Alimănescu preşedintele S. C. B.

Un mic secret!

„Ce bine arăţi iarăş, repede ţi-ai revenit!"
„Găseşti? Ei bine îţi voi divulga secretul meu:
Când sunt indispusă iau 1-2 tablete de
GARDAN şi acestea mă refac imediat."

GARDAN suprimă durerile

BAYER

Este un produs »Bayer«

R U G B Y

Terminând la egalitate cu T. C. R., Sp. Studenţesc se poate considera campion naţional

Stadiul Român şi R. C. 13 învingători

Penultima etapă a campionatului naţional de rugby, s'a disputat ieri pe o ploaie incontinuă din cauza căriea ,matchurile au fost disputate, jucându-se numai pe înaintare şi în dribling din cauza nesiguranţei pe balon.

SPORTUL STUDENŢESC—T.C.R. 3—3 (3—0)

Jocul zilei, a fost departe de a reedita partidele din trecut.

A fost mai curând un derby al scandalului, în care înjurăturile, pumnii şi picioarele au fost din abundenţă.

In prima repriză înainte de a începe ploaia, 3/4 Sp. Studenţesc au avut câteva şarje excelente, în care au ratat două ocazii clare.

Către sfârşitul reprizei, Riegler transforma magistral o lovitură liberă.

In repriza II-a T. C. R. mai decis domină şi reuşeşte chiar să marcheze dar nu clar prin Lucian Popovici. Arbitrul nu acordă

Sportul şi-a revenit însă nu poate marca. Intre timp Toma Moldoveanu la o „ciocnire" e scos pe braţe după teren.

Fluerul salvator al arbitrului intervine şi ca prin minune, spiritele se liniştesc.

S'au remarcat dela Sp. Studenţesc Riegler; Dan Ionescu, Pârcălăbescu, Teodorescu, Cosmănescu şi Cameniţă ,iar dela T. C. R., T. Moldoveanu, Marinescu, Popa, Tănase şi C. Popescu, toţi prin joc cavaleresc

ECHIPELE

Sp. STUDENŢESC: Dan Ionescu, Damian, Andrieş, Dinescu, Cosmănescu, Dan Iovănescu, Diaconu, Teodorescu, Riegler, Sadoveanu, Cameniţă, Costescu, Dan Ionescu, Adam, St. Ionescu.

T. C R.: T. Moldoveanu, Exarhu, Marinescu, Popa, L. Popovici, Parascu Ieremia, C. Popescu, Filoty, Mateescu, Manj, St. Bârsan, Tănase N. Zissu.

STADIUL ROMAN-C. F. R. 30-3 (12-0)

Au marcat pentru Stadiul Român Gheorghiade, Vardala, Ştefănescu şi Virgil Munteanu. Ghiondea Fr. a transformat de 4 ori. Pentru învingători a marcat: N. Ionescu din lovitură liberă.

S'au remarcat dela St. Român toată echipa, iar dela C.F.R. Onţică, N. Ionescu I şi II şi Clinciu.

Arbitrajul d. F. Herck foarte bun.

FORMAŢIILE:

St. Român: Ghiondea Fl., Gheorghiade, Cornel Munteanu, Ştefănescu, Virgil Munteanu Gheondea II, Turuţ, Vardala, Ionescu-Bizon, Argeşiu, Crivăţ Bell, Slobozeanu, Glăvan, Virgil Ioan.

C.F.R.: Zamfir, State, Onţică, N. Ionescu I. Coca, Stănculescu, Popescu, Ţapu, Clinciu, N. Ionescu II, Tenescu Milea, Bâtu.

R. C. 13-VICTORIA 26-6 (11-0)

Din ciocnirea între codaşi, echipa lui Ţiţă Rădulescu (R. C 13) s'a dovedit a fi mai bună decât a lui I. C. Petrescu (Victoria), pe care a învins-o fără drept de apel.

Păcat că R. C. 13 şi-a găsit cadenţa la sfârşitul campionatului. Rădulescu, Simeş, Porancea, Niky Ifrim, I. Manoliu, N. Manoliu Bratu, Naum, Manoliu II. A transformat Niky Ifrim.

Pentru Victoria au marcat I. C. Petrescu şi Zaman.

S'au remarcat: dela R. C. 13 toată echipa iar dela Victoria I. C. Petrescu, Vienescu, Păunescu, Georgescu şi Ianculescu.

FORMAŢIILE:

R. C. 13: Şai Aurel, Gh. Oprescu, I. Manoliu, Buteică, Naum, Ţiţă Rădulescu Simeş, Porancea, Niky Ifrim, Bratu, Croitoru, Manoliu N., Vasiliu I.

Victoria: Marinescu, I. C. Petrescu, Ianculescu, Vienescu, Pidutti, Alexandrescu, Georgescu Weber, Păunescu, Tardowsky, Zaman, Vasilief, Dumitrescu.

REZULTATELE TECHNICE CATEGORIA II-a

Sportul Studenţesc-T. C. R. 15-0.
Politehnica-St. Român 12-9.
Viforul Dacia-Av. Sportiv 16-13.
C.F.R.-Victoria 2-3.

CLASAMENTELE ONOARE

Sportul Stud.	11	8	3	0	156	30	30
Viforul Dacia	11	7	2	2	254	38	27
T. C. R.	11	5	2	4	96	78	23
Stadiul Român	10	5	2	3	100	59	22
C. F. R.	11	5	1	5	66	98	22
R. C. 13	10	2	0	8	66	167	14
Victoria	10	0	0	10	23	289	10

CATEGORIA II-a

Sportul Stud.	14	11	0	0	316	15	33
T. C. R.	11	8	0	3	69	101	27
Vif. Dacia	11	7	1	3	157	83	26
Victoria	11	4	1	6	63	122	20
C.F.R.	11	3	1	7	38	80	18
A.S. Politechnica	6	4	1	1	45	19	15
St. Român	10	1	0	9	30	129	12
Av. Sportiv	5	0	1	4	16	56	6

Fyb.

C I C L I S M

Victor Ioniţă a câştigat uşor handicapul „C.F.R."

Timpul prea puţin favorabil a făcut ca startul probei de eri să fie foarte anemic: doar 7 concurenţi au fost prezenţi din cei 144 înscrişi.

Totuşi d. Tănase Ignat, inimosul conducător al secţiei cicliste „C. F. R.", nu s'a lăsat intimidat, alergarea desfăşurându-se totuşi.

URMARIND CURSA

La ora 8 pornesc 7 alergători reprezentanţi ai categoriei începători şi III. Ei sunt: D. Georgescu, N. Anghel, V. Neacşu, C. Gionea, Pierre Verone, N. Nedelcu şi D. Miru.

După 5 minute iau plecarea: Ciorobea, V. Ioniţă, Băduliţeanu şi M. Niculescu.

Primii kilometri aduc primul accident: Neacşu e azvârlit în şanţ de un automobil.

Ceva mai departe, la km. 20, Nedelcu, care pierduse contactul cu plutonul lui, este ajuns de cat. I şi II.

După 30 km. (com. Tărtăşeşti) „puştii" au pierdut 2 minute din avansul luat.

8 km. mai încolo, Pierre Verone e în pană de cauciuc.

Pe primul plan rămân doar trei „ceferişti", Georgescu, Anghel şi Gionea.

La Titu (km. 45) „puştii" nu mai au decât foarte puţin din avans. Se constată greşala — explicabilă pentru el — că au pasuri mici, prea mici pentru vântul puternic care suflă din spate.

Dincolo de Titu V. Ioniţă, care conduce mereu, trage şi Anghel şi Gionea care se lipiseră de plutonul cat. I şi II, — rămân de căruţă — Anghel revine pentru a rămâne iar. De data asta definitiv. Singurul „inferior" Georgescu se menţine în plasa lui V. Ioniţă şi a celorlaţi.

Ordinea sosirii la Găeşti este următoarea:

V. Ioniţă (ora 10), Georgescu, Ciorobea şi M. Niculescu.

Până aci, pentru 66 km. media orară stabilită de V. Ioniţă, este de peste 33 km.

La înţarcare, cu vântul în faţă, pedalele cad greu, concurenţii luptă dârz. V. Ioniţă se evidenţiază net.

Cei cu care plecase din Găeşti se menţin un timp, apoi pierd contactul.

La fel şi Ciorobea care la o smucitură i se rupe ratrapa. V. Ioniţă vrea să-l aştepte dar, apoi, se resgândeşte şi o întinde sdravăn.

De aci cursa e monotonă, V. Ioniţă merge de unul singur şi-şi măreşte avansul într'una în timp ce în urma lui, un pâlton de trei unităţi în care Ciorobea şi Niculescu se mulţumesc să pedaleze destul de fără inimă, amândoi aşteptând demarajul final pentrucă amândoi speră să ocupe locul al doilea.

REZULTATUL TECHNIC

1. Victor Ioniţă (Leonida) a parcurs 132 km. în 4 ore 25' cu o medie orară de 29 km. 215 m.
2. Ciorobea (Leonida) 4 ore 46'.
3. M. Niculescu (V. D.) acelaş timp.
4. D. Georgescu (C. F. R.) acelaş timp.
5. N. Anghel (C. F. R.) 4 ore 50 sec.

❖

V. Ioniţă a obţinut o victorie uşoară. E drept că nici nu a prea avut adversari de temut. Georgescu a impresionat plăcut prin dârzenia de care a dat dovadă. E un element care promite.

✱

Ca încheere se cade să consemnăm strădania grupării „C. F. R.", a d-lui Tănase Ignat, şi gestul ex-campionului de fond C. Niţescu (fost „Ceferist") care a pus maşina sa la dispoziţia organizării pentru urmărirea cursei şi apoi a acordat şi un premiu de 500 lei câştigătorului.

Iar d. Jugaru, potrivit obiceiului, a donat o cravată primului sosit.

— X. y. z. —

Duelul Ploeşti-Craiova s'a terminat cu un draw, deci în favoarea „oltenilor", în timp ce Gloria (Arad) şi Gloria C. F. R. au învins cu acelaş scor: 4-2

Matchurile divizionare A din provincie au adus rezultate normale, în sensul că echipele gazde au câştigat, cu excepţia ploeştenilor. In rândurile ce urmează vă vom oferi relaţiile telefonice ale corespondenţilor noştri dela Ploeşti, Galaţi şi Arad.

In treacăt amintim însă, că Duminica viitoare nu se vor disputa decât două matchuri de campionat şi anume:

SIBIU: Universitatea — UDR.

TIMIŞOARA: Ripensia—FC Brăila.

Craiova a fost mai bună la Ploeşti...

PLOEŞTI, 11 (Prin telefon). — Derbyul locului opt, disputat azi în faţa a 4.000 de spectatori, s'a terminat cu un draw: 1—1, după ce la pauză FC Ploeşti conducea cu 1—0. Şi nu se poate spune că rezultatul este just, pentrucă oaspeţii au jucat cu mult mai bine decât localnicii, care s'au prezentat în formă modestă. In plus, ploeştenii au beneficiat de un penalty imaginar, din care au şi marcat unicul goal.

Prima repriză nu a avut faze prea interesante. Doar în min. 10, când Straja a comis un hands la marginea careului. Dar, arbitrul a acordat 11 m. Şi Pascaru l-a transformat, nu însă imparabil, pentrucă Bosneac l-ar fi parat dacă plonja.

Până la pauză, nimic important decât o bară a lui Constantinescu în min. 40.

După pauză, gazdele slăbesc vizibil în timp ce Craiova începe să domine din ce în ce mai insistent. Şi egalarea a venit mai curând decât se aşteptau ploeştenii. In min. 40 Dunăreanu bate un corner şi Toth reia direct în poartă: 1—1.

Jocul continuă să se desfăşoare într'un tempo viotiu, cu faze spectaculoase, dar Craiova — care a dominat — n'a mai putut marca.

Intreaga echipă a oaspeţilor a jucat bine. Şi-a întrecut adversarii mai ales la jocul de cap. In mod deosebit s'au remarcat: Albu — cel mai bun din 22, — Straja, Mari, Thierjung. Ploeştenii au fost inferiori oaspeţilor şi au avut jucători buni în Hetzer, Mincea şi Pascaru. Raport de cornere: 4—3 pentru Craiova.

D. Fianu a condus — cu unele scăpări, dar bine, următoarele echipe:

PLOEŞTI: Iordăchescu, Hetzer, Neagu, Sperlea, Mincea, Pascaru, Bărbulescu, Bocsa, Antonescu, Mărienuţ, Maliţa.

CRAIOVA: Bosneac, Iordăchescu, Albu, Straja, Mari, Nistor, Bojoki, Toth, Thierjung, Dunăreanu Constantinescu.

Gloria a învins pe merit pe „U"

ARAD, 11 (Prin telefon). — Deşi terenul a fost desfundat din cauza ploaiei, totuşi jocul Gloria—Universitatea, disputat azi în faţa a 1.800 de spectatori, a fost spectaculos şi meritul este al ambelor echipe. A învins Gloria cu 4—2 (2—2) şi pe merit, fiind echipa care a fost mai bună şi care a ştiut să fructifice ocaziile avute.

Inceputul primei reprize a aparţinut Gloriei, care a deschis scorul în min. 10 prin Fritz. Acesta a reluat un balon respins de Boros, portarul sibian, la un shot al lui Henegar: 1—0. Peste 12 minute, Siclovan pasează lui Henegar, acesta lui Simăndean, care trece balonul lui Fritz. Acesta marchează de la 10 m.: 2—0.

Universitatea a reacţionat vehement după acest goal şi în mn. 26 a redus scorul prin Coracu, care primise mingea dela Joja: 2—1. Iar în min. 43 Ţăranu — printr'un splendid shot dela 17 m., egalează: 2—2.

Gloria atacă, şi deşi intervine pauza, ofensiva gazdelor a continuat. In min. 64 Henegar trece balonul printre fundaşi lui Batrin care o rupe la fugă şi marchează dela 17 m.: 3—2. Gloria parcă prinde aripi dela acest goal şi joacă mereu peste adversar. In min. 67 Simăndean trece mingea lui Fritz, pe sus, şi acesta înscrie cu capul ultimul goal.

Din acest moment, oaspeţii încep să joace dur şi Adoc este eliminat pentru acte brutale. Până la sfârşit, Gloria domină dar fără rezultat.

S'au remarcat: Volentir, Mladin, Micola, Fritz (Gloria), Medrea II, Medrea I, Medrea III, Joja şi Coracu.

D. Sepi Silviu a condus echipele:

FLORIA: Gerold, Botău, Volentir, Siclovan, Mladin, Micola, Igna, Simăndian, Fritz, Henegar Batrin.

„U": Boros, Medrea II, Adoc, Chendi, Medrea I, Joja, Ţăranu, Coman, Joja, Medrea III, Coracu.

Mica a capotat la Galaţi

GALAŢI, 11 (Prin telefon). — 1500 de spectatori au văzut un match frumos şi disputat. Mica a jucat foarte bine dar „copiii Gloriei" şi Manole Rădulescu s'au întrecut pe ei înşişi şi au câştigat cu 4:2 (2:2).

Scorul a fost deschis în minutul 4 prin Comşa, care a reluat o centrare dela Căpuşan.

In minutul 37, tot Comşa, trage şi Pop respinge mingia la Bărbulescu, care înscrie imparabil.

Egalarea

Imediat după pauză Mica atacă decisă să egaleze. Isbuteşte să marcheze prin Morawetz. Cociuban II a tras puternic, Justin a respins şi Morawetz a reluat în poartă.

Egalarea este adusă de Cherăşlădean, care a primit mingia de la Pop şi a marcat după ce a driblat toată apărarea gălăţeană. Era în minutul 76.

Se părea că după ce Justin ratase în minutul 25 un penalty acordat pentru o greşală a lui David, Gloria va pierde din cauza nenorocului. Dar, după numai două minute dela egalare Comşa înscrie cu capul la un corner.

Trei minute înainte de sfârşit, Bărbulescu centrează şi Căpuşan reia direct marcând în colţul drept. Trebue remarcat că aceste două goaluri au fost parabile dar pentrucă Pop, portarul Micii, fusese rănit în minutul 61 de Bărbulescu, nu le-a putut apăra. Astfel nenorocul aparent al Gloriei s'a transformat într'unul real al Micii.

❖

S'au remarcat toţi gălăţenii şi Fusol, Marian şi Cociuban II dela Mica.

Echipele

D. Trandabur a condus bine următoarele formaţii:

GLORIA: Justin, Jarcă, Manole Rădulescu, Tudose, Pepelea, Papa, Bărbulescu, Tănase, Cucula, Comşa, Căpuşan.

MICA: Pop Al., Iancu, Lungu, Codreanu, Fusoi, David, Cherăşlădean, Marian, Cociuban II, Morawetz II, Pop Gh.

La Sibiu

concursurile s'au amânat din cauza ploii, iar Moinea s'a întors la şcoală fără... să concureze

Sibiu 11. (Prin telefon). — După concursul din săptămâna trecută, care a dat rezultatele foarte frumoase, azi urma să se reia activitatea atletismului sibian.

Dar acest concurs, la care ar fi luat parte şi Moinea, venit special dela şcoală, a fost amânat din cauza ploii. Şi Moinea a plecat fără să... concureze.

Gociman

a câştigat cursa Constanta-Murfatlar

Constanţa, 11 (Prin telefon). — Astăzi s'a desfăşurat în faţa a peste 3000 spectatori, cursa ciclistă Constanţa-Murfatlar şi retur, pe distanţa de 42 km.

Au luat parte 11 concurenţi. Cursa a fost câştigată de Gociman Iulian (Marina Constanţa), care a avut un handicap de 4 minute.

Iată rezultatele tehnice:

1. Gociman I, 1 oră 12' 59".
2. Constantin D-tru Grivita) 1.20' 59".
3. Aiagian 1.22" 57".

Segimian în acelaş timp.

De remarcat că din cei 11 concurenţi ,10 au fost începători.

Din cauza noroiului, ciclistii au dus bicicleta în spinare circa 400 metri.

Organizarea d-lor Sorin Beiu, Toma Petre ,preşedintele Griviţei şi Zamfirescu foarte bună.

S'a mers cu o medie orară de 33 km.

D. Căpitan Slăvescu

a câştigat cupa de sabie „G-ral C. Z. Boerescu"

In sala de arme a Cercului Militar s'a desfăşurat eri dimineaţă, competiţiunea de sabie pentru cupa „D-ra C. Z. Boerescu" donată de confratele nostru d. Neagu Boerescu.

In faţa unui public select şi numeros întrecerea s'a petrecut între şapte trăgători, cari s'au clasificat în ordinea următoare:

1. **Căp. St. Slăvescu,** 5 victorii, 15 tuşe.
2. Lt. Dobre Marin, 5 victorii 15 tuşe;
3. Dr. Aurel Roxin. 4 victorii 20 tuşe.
4. Col. Sergiu Dumitrescu, 3 victorii, 25 tuşe;
5. Căp. av. Gheorghiu, o victorie, 30 tuşe.
6. Căp. Andrei, o victorie, 30 tuşe;
7. Lt. Predescu s'a retras din concurs.

CONCURSUL DE FLORETA PENTRU DOAMNE

Concursul feminin de floretă a întrunit şase adeziuni şi participantele la el s'au clasificat astfel:

1. D-ra Inge Metz. 4 victorii, 6 tuşe;
2. D-na Lilly Prager. 3 victorii, 8 tuşe;
3. D-ra Aurora Guţă, 3 victorii, 14 tuşe;
4. D-ra Alice Dumitrescu, 3 victorii, 16 tuşe;
5. D-na Erika Huber, 2 victorii, 15 tuşe;
6. D-ra Costică Vasile, o victorie, 20 tuşe.

D-ra Inge Metz învingătoarea concursului a primit cupa „G-ral L. Mavrocordat" pusă în competiţiune de d-na G-ral Maria Mavrocordat.

Eri pe continent

Slavia, C.A.O. şi Ferencvaros sunt primii campioni ai anului

Surprize senzaţionale în Cupa Italiei. Rezultatele de eri din campionatul Germaniei.-Admira învinsă în „Premiul Alpilor"

VEL KÖLN PRIMUL SEMI - FINALIST AL CAMPIONATULUI GERMAN

BERLIN, 11. (Serviciul nostru special). — Penultima zi a campionatului seriilor a adus rezultate normale, desemnând un singur semifinalist pe Vf L Köln.

Iată rezultatele:

Seria I A

Gleiwitz: VR Gleiwitz-Preussen Danzig 4:1.

Seria I B

Praga: Dresdner SC-NSTg Praga 1:0.

Seria II A

Königsberg: 1 SV Jena — Vf B Königsberg 4:0.

Seria II B

Fulda: Schalke 04-Broussia Fulda 2:1.

Seria III

Strassburg: VfL 99 Köln — FC 93 Mülhausen 4:1.

Essen: Kickers Offenbach—TuS Helene Alpenessen 4:0.

Seria IV

München: TSV 1860 München—Stuttgarter Kickers 2:1.

Viena: Rapid—VfL Neckerau 8:1.

In urma acestor rezultate clasamentul seriilor se prezintă astfel:

Seria I A

VR Gleiwitz	4	2	1	1	9:4=5
LSV Stettin	4	1	2	1	8:9=3
Preussen Danzig	4	0	3	1	5:8=3

Seria I B

Dresdner SC.	4	4	0	0	11:3=8
Tennis Borussia	4	1	1	2	5:7=3
NSTg. Praga	4	0	1	2	3:8=1

Seria II A

Hamburger SV	4	3	1	0	9:5=6
1 SV Jena	4	1	1	2	9:8=3
Vf B Königsberg	4	1	0	3	6:9=2

Seria II B

Schalke O4	4	4	0	0	16:2=8
Hannover 99	4	1	0	3	10:15=2
Borussia Fulda	4	1	0	3	6:15=2

Seria III

Vf L Köln	5	4	1	0	18: 6=9
Kickers Offenb.	5	1	2	2	9: 9=4
Tud Hellene	5	1	2	2	8:12=4
FC 93 Mülhausen	5	1	1	3	19:20=3

Seria IV

Rapid	5	3	1	1	22: 5=7
TSV Münch. 1860	5	3	1	1	14: 9=7
Stuttg. Kickers	5	1	2	2	8:11=4
Vr L Neckerau	5	1	0	4	5:24=2

REZULTATE SENZAŢIONALE IN CUPA ITALIEI

Milano 11. (Serviciul nostru special). — Astăzi s'au desfăşurat 16-imile cupei Italiei, cari s'au soldat cu câteva rezultate deadreptul senzaţionale.

Au făcut impresie extraordinară unele formaţii din divizia B. şi C.

Astfel, Fiumana a scos rezultatul zilei eliminând Genova.

Siena şi Brescia au ţinut în şah pe Bologna — campioana Italiei — şi respectiv Atalanta, pe terenul acesteia, după prelungiri.

ARI treilea draw l-au făcut Torino şi Napoli.

Iată şi rezultatele întâlnirilor:

Siena: **Siena-Bologna** 1-1 după prelungiri.
Livorno: **Livorno-Savona** 2-0.
Venezia: **Venezia-Parma** 3-0.
Udine: **Udinese-Verona** 4-0.
Fiume: **Fiumana-Genova** 2-1.
Spezia: **Spezia-Anconitana** 1-0.
Cassale: **Milano-Cassale** 5-1.
Trieste: **Lazio-Triestina** 2-1.
Luchesse: **Luchesse-Pro Patria** 1-0
Padova: **PaPdova-Salernitana** 6-1.
Torino: **Torino-Napoli** 1-1 după prelungiri.
Bergamo: **Atalanta-Brescia** 2-2 după prelungiri.
Roma: **Roma-Fanfulla** 6-1.
Novara: **Novara-Bari** 2-0.
Firenze: **Fiorentina-Liguria** 1-0.
Milano: **Juventus - Ambrosiana** 2-0.

In cadrul diviziei B s'a disputat un singur match:

Reggio E: **Reggio-Pisa** 3-0.

SLAVIA ESTE CAMPION AL BOEMIEI-MORAVIEI

PRAGA, 11 (serviciul nostru special). — Cu etapa de astăzi, Slavia a câştigat definitiv titlul de campion naţional pe anul în curs.

Rezultatele de astăzi nu au constituit nicio surpriză, ele fiind absolut normale. Iată-le:

Slavia-Victoria Pilsen 5—2 (3—0)
Au marcat: Bican şi Kopecky (4) pentru Slavia.
Sparta-Bata 3—1 (0—0).
Pentru învingători au înscris Praiss (2) şi Zeeman.
S. K. Pilsen-Pardubice 3—1 (1—0).
Prostejov-Bohemians 2—0 (2—0)
Kladno-S. K. Lieben 4—0 (1—0).

In clasament, după Slavia, urmează Sparta, Bohemians, Kladno, S. K. Pilsen, Pardubice etc.

ADMIRA INVINSA IN „PREMIUL ALPILOR"

Viena, 11. — (Serviciul nostru special). — Cele trei jocuri disputate azi la Regensburg şi Nürnberg în cadrul competiţiei „Premiul Alpilor" au adus următoarele rezultate:

Jahn Regensburg — Wacker 2:2.
Sp. Vg. Fürth — Admira 4:1.
Viena — 1 F. C. Nürnberg 3:0.

C. A. O. CAMPION AL ARDEALULUI OCUPAT

Budapesta, 11 (Serviciul nostru special). — **Derbyul campionatului Ardealului care s'a jucat azi la Oradea între C. A. O. şi C. S. Baia Mare, a fost câştigat la scor de orădeni, cari astfel au cucerit campionatul şi calificat pentru prima divizie.**

Rezultatele:

Oradea: **C. A. O. — C. S. Baia Mare 9:1 (3:0).**
Cluj: **C. A. Cluj — Stăruinţa 4:- (0:1).**
Satu Mare: **Bástya — C. S. Satu Mare 8:1 (3:1).**

După penultima zi a campionatului clasamentul se prezintă astfel:

C. A. O.	**9**	**9**	**0**	**0**	**50: 7=18**
C.S. Baia Mare	**9**	**7**	**0**	**2**	**25:16=14**
C. A. Cluj	**10**	**4**	**1**	**5**	**29:27=11**
Bástya	**9**	**4**	**1**	**4**	**23:19= 9**
C.S. Satu Mare	**10**	**2**	**1**	**7**	**10:50= 5**
Stăruinţa	**9**	**0**	**0**	**9**	**8:29= 5**

FERENCVAROS E CAMPION SIGUR, PENTRUCA UJPEST A PIERDUT DIN NOU

Budapesta, 11. — (Serviciul nostru special). — Ziua 21-a a campionatului a furnizat senzaţionala înfrângere a lui Ujpest, astfel că avantajul Ferencvarosului a crescut la puncte şi ca atare titlul nu-i mai poate scăpa. Ganuna a pierdut iar şi va fi greu să evite retrogradarea.

Rezultatele:

Ferencvaros — Szolnok 9:2 (2:1).
B Sz K R T — Ujpest 3:1 (1:0).
Szeged — Dimavag 4:1 (0:0).
Elektromos — Ganuna 2:0 (2:0).
Kispet — Törekvés 3:2 (1:0).
WMFC — Tokod 1:0 (1:0).
Haladas — S B T C 0:0.

In urma acestor rezultate ordinea echipelor în clasament este următoarea 1. Ferencvaros 38 p.; 2. Ujpest 28 p.; 3 şi 4 WMFC şi DIMAVAG 24 p.; 5. Elektromos 23 p.; 6—7 Szolnok şi Szeged 22 p.; 8—9—10. Kispest, SBTC şi Tokod 18 p.; 11. B Sz KART 17 p.; 12. Ganuna 16 p.; 13 şi 14. Törekvès şi Haladas 13 p.

Editura Societăţii Anonime „UNIVERSUL", Bucureşti, Strada Brezoianu No. 23—25, România

„ASOCIAȚIUNEA" SIBIIU

Taxa poștală plătită în numerar conform aprobării dir. generale p. t. t. nr. 24.464/939

2 LEI

UNIVERSUL sport

8 PAGINI

97-1941

Redacția și Administrația: Palatul „UNIVERSUL" str. Brezoianu 23—25. Telefon Centrala 3.30.10; Redacția 5.72.81. Redactor responsabil EUGEN DUMITRESCU

Proprietar: „Universul", S. A. Adm.-delegat: STELIAN POPESCU Inscris sub No. 167, Trib. Ilfov | Nr. 97. — Anul IV / BUCUREȘTI / Miercuri 14 Mai 1941 | ABONAMENTE: Pentru grupări sportive 1000 lei anual | 1 an LEI 500 6 luni LEI 270 3 luni LEI 150

O soluție logică după o etapă tristă:

Nu un lot național ci o echipă, care să fie pregătită intens

Pentru selecționeuri a fost o etapă tristă. Pentrucă matchurile au fost mediocre, iar selecționabilii au desilusionat de la un cap la altul. Puținele excepții n'au putut schimba nimic din impresia unei zile desolante.

Parte din ei au jucat totuși destul de bine, dar nimeni nu s'a ridicat deasupra unei forme mediocre. A lipsit din jocul lor acea notă caracteristică, acea fantezie și subtilitate technică deosebită, care impune pe jucătorul de clasă și îl scoate din cadrul amorf al massei.

După etapa aceasta, perspectivele echipei naționale sunt, mai mult sau mai puțin cenușii. Și problema formației României pentru matchul cu Germania, departe de a căpăta un început de soluționare, a intrat într'un stadiu nefericit.

Este un lucru acceptat de toată lumea, că la București, Germania va trimite o formație excepțională, care va avea misiunea să se reabiliteze. Și ce înseamnă aceasta pentru echipa națională a Germaniei, știe deasemenea toată lumea.

In fața acestei echipe excepționale din punct de vedere technic și cu un moral special, echipa națională, pe care ar putea s'o alinieze România după „etapa No. 22", nu va putea pierde nici măcar onorabil.

SA SE ALCATUIASCA O ECHIPA NU UN LOT

Pentru a lămuri lucrurile, să fie pusă de la început problema formării echipei naționale.

Mai poate fi menținută soluția unui lot național, care să fie verificat de la etapă, la etapă?

Noi credem că nu. Pentrucă soluția aceasta se bazează pe principiul utilizării jucătorilor, care sunt cei mai în formă înaintea matchului internațional. De data aceasta însă, forma jucătorilor este un factor negativ. El nu poate fi luat drept criteriu.

Socotim că este mult mai bine să fie alcătuită o echipă națională cu rezervele ei și această echipă să fie antrenată cu cea mai mare atenție după un program precis.

Pentru un lot mai mare, pregătirea este mai dificilă, dar pentru o formație mai restrânsă, dificultatea nu este atât de mare.

Este adevărat că există primejdia ca echipa să fie descompletată printr'un accident. Pentru asta sunt însă rezervele.

S'ar putea, deasemenea, ca în ultimul moment, să se impună un jucător „neconcentrat", dar va putea fi introdus în echipă. Aceasta să fie singura dificultate!

Soluția aceasta este singura, care poate fi adoptată, pentrucă numai printr'o pregătire intensă și rațională vom putea alinia la 1 Iunie o echipă, care să nu se compromită.

O echipă, a cărei evoluție să nu fie deadreptul desagreabilă.

Germania va juca cu Croația la 15 Iunie la Viena

Berlin, 12. (Serviciul nostru special. — Programul internațional al footballului german s'a îmbogățit cu un nou match, întrucât în urma unui acord ce a intervenit între federațiile Germaniei și Croației, o întâlnire se va disputa între selecționatele de football ale celor două țări.

Acest match va avea loc la Viena, cu două săptămâni după matchul cu România dela București, adică la 15 Iunie.

Cine cu cine mai are de jucat în Divizia A

Puține, foarte puține — în comparație cu ce s'a disputat până acum — au mai rămas de jucat în Divizia Națională A.

Iată ce matchuri mai are fiecare echipă din prima Divizie:

Unirea Tricolor: cu Mica la Brad și Sp. Studențesc în Obor.

Venus: cu Gloria la Arad, Ripensia la București și Rapid în Giulești.

Rapid: U. D. R. la București, Mica la Brad și Venus în Giulești.

Ripensia: F. C. Brăila la Timișoara, F. C. Ploești la Timișcara și Venus la București.

Mica: Unirea Tr. la Brad și Rapid la Brad.

U. D. R.: Universitatea la Sibiu, Rapid la București și Brăila la Brăila.

Sp. Studențesc: Gloria C.F.R. la București, Universitatea la București și Unirea Tr. în Obor.

F. C. Craiova: F. C. Brăila la Brăila și Gloria C.F.R.. la Craiova.

F. C. Ploești: Ripensia la Timișoara și Gloria la Arad.

Gloria: Venus la Arad, Gloria C.F.R., la Galați și F. C. Ploești la Arad.

Universitatea: U. D. R. la Sibiu, Sp. Studențesc la București, F. C. Brăila la Sibiu, Gloria C. F. R. la Sibiu.

Gloria C. F. R.: Sp. Studențesc la București, Gloria la Galați și Universitatea la Sibiu.

F. C. Brăila: Ripensia la Timișoara, Craiova la Brăila, Universitatea la Sibiu și U. D. R la Brăila.

Se pare că Bogdan va marca, dar Ștefu va bloca sigur balonul.

Budan sare acrobatic speriind pe Zăinescu.

Și totuși... Matchul de basket ball România-Italia se va juca, dar în Septembrie

Federația italiană de Basket-ball, după toate amânările matchului dintre România și Italia, mai speră încă într'o jucare.

Astfel, pe ziua de 8 Mai, s'a primit din partea forului italian o adresă prin care cerea jucarea matchului la 27 Aprilie (?).

Federația noastră de specialitate a răspuns că acceptă să joace cu Italia, însă la toamnă, în a doua jumătate a lunei Septembrie.

Se va juca oare?!

Pentru a se evita „accidentele" înaintea matchului cu Germania, etapa decisivă de la 25 Maiu a fost mutată la 18, în locul „sferturilor" „Cupei României"

Intâlnirea cu Germania preocupă intens federația de football. Și dacă nu a început să ia măsuri de selecție le-a luat pe acelea impuse de prudență.

Intr'adevăr, pentru a evita accidentele, care ar putea descompleta echipa națională, comitetul federal a luat în ședința de ieri seară o măsură foarte interesantă.

CAMPIONAT IN LOCUL CUPEI

Etapa de campionat precedentă matchului cu Germania este hotărîtoare pentru titlul seriei. Unirea Tricolor joacă la Brad cu Mica, iar Venus se deplasează la Arad unde joacă într'un match greu cu Gloria, care luptă din toate puterile să scape de retrogradare. Un alt match periculos pentru echipa națională se dispută la București între Rapid și U. D. R.

Pentru că în toate aceste matchuri s'ar fi luptat cu o pasiune ce ar antrena ușor durităţile, descompletarea echipei ar fi fost posibilă.

Luând în considerație această eventualitate, comitetul federal a schimbat datele de disputare ale etapelor de campionat și cupă.

Astfel la 18 Mai se va juca etapa de campionat dela 25 iar la 25 Mai matchurile pentru sferturile de finală

(Continuare in pag. 3-a)

Football Football Football Football Football Football Football

Campionatul districtual lichidează...

S'a desfăşurat o etapă de clarificări

Continuă duelul P.T.T.—Sănătatea

Cu etapa viitoare, campionatul districtual pe anul 1940—1941, îşi încheie activitatea.

Etapa ce a trecut, s'a scurs în lupte de clarificare a clasamentelor.

Din cei patru leaderi ai categoriilor II-a şi a III-a, asupra unuia mai planează nesiguranţa şi anume asupra Sănătăţii, care poate fi detronat la... spartul târgului.

Ceilalţi trei şi-au asigurat poziţii inexpugnabile.

Astfel, Biruinţa are patru puncte avantaj, Isvorul Nou şase puncte, iar Vulturii Carpaţilor cinci puncte

Duminică s'au desfăşurat o serie de întâlniri interesante. Astfel Biruinţa a trecut foarte greu de Fulgerul, care pe lângă rezistenţa îndrăcită pe care a arătat-o, a fost deosebit în atac, marcând chiar 4 goaluri.

Pentru locul doi lupta s'a lămurit, Stăruinţa fiind aceia care va promova. A dispus de Dacia Tr. cu 5—0 (până în m'n. 51 când matchul a fost întrerupt de comisarul circumscripţiei de poliţie).

In seria II, Sănătatea a trecut foarte greu de Laromet, păstrându-şi deocamdată locul.

Dispunând de C. F. R. cu 9—3 P. T. T.-ul îşi menţine intacte şansele de a mai cuceri campionatul. Ceva mai mult, leaderul are un match deosebit de greu cu Sburătorii, formaţie care în ultimul timp a cules numai victorii. Ultima sa victimă a fost Sp. Muncitoresc, de care a trecut comod la un scor care atinge jumătatea de duzină de goaluri.

F. C. Naţional şi-a încheiat activitatea printr'o victorie facilă asupra Garajelor Mihăescu.

Match greu a susţinut leaderul categoriei III-a Seria I-a.

Întâlnind pe Energia, a învins-o la mare luptă.

Pentru locul doi mai sunt încă în luptă Vulturul de Mare şi Phenix.

Prima formaţie, a întâlnit pe E. F. A. — învingătoarea Phenixului — pe terenul acesteia.

Aşa cum ne aşteptam, Vulturul de Mare a învins după o partidă dârză şi mai ales dură. Victoria este pe deplin meritată, deoarece în afară de un sfert de oră la începutul întâlnirei — în care s'au pus pe picioare — învingătorii au avut partida la dispoziţie. Întâlnirea a fost întreruptă în minutul 78, din cauza învinşilor cari — un jucător al lor fiind eliminat din cauza brutalităţilor — au insultat pe arbitru. Astfel, E. F. A. va pierde matchul cu 3—0.

Phenix a câştigat cu 1—0 în dauna Cotrocenilor, menţinându-şi pretenţiile la locul doi. Invinşilor însă li s'a refuzat un goal perfect valabil. Se pare însă că învinşii au fost despăgubiţi pentru.. daunele suferite.

Vulturii au făcut match nul cu Boiangii Plusului, fapt care a dăunat boiangilor, deoarece Dâmboviţa care-i urmărea la egalitate de puncte, a trecut acum înaintea lor prin victoria obţinută asupra Sportului Românesc.

Iată clasamentele exacte ale celor două categorii:

Cat. II Seria I

Biruinţa	17	15	1	1	63:14	31
Stăruinţa	17	13	1	3	62:16	27
Pebe	17	12	1	4	50:24	25
Suter	17	11	1	5	44:27	23
Capitala	17	5	6	6	29:22	16
Dacia Tr.	17	6	4	8	32:35	14
Fulgerul	17	5	3	9	31:43	13
Colentina	17	6	1	10	30:53	13
Generala	17	3	3	11	32:49	9
Grivita	17	0	0	17	1:76	0

Cat. II Seria II

Sănătatea	17	13	2	2	58:20	28
P. T. T.	17	13	0	4	52:21	26
Standard	17	8	4	5	36:23	20
Laromet	17	10	0	7	46:28	20
Sburătorii	17	9	2	6	41:45	20
F. C. Naţional	18	9	2	7	38:41	20
S. Muncitoresc	17	7	1	9	40:42	15
C. F. R. B. Tr.	17	6	1	10	37:43	13
G-j. Mihăescu	17	4	2	11	21:54	10
Orfeus	18	0	0	18	1:53	0

Cat. III Seria I

Isvorul Nou	17	16	0	1	77:16	32
Vult. de Mare	17	11	4	2	45:19	26
Phenix	17	12	1	4	49:17	25
E. F. A	17	11	1	5	47:26	23
Şoimii	17	6	2	9	28:41	14
Cotroceni	17	5	4	8	29:49	14
Băneasa	17	7	0	10	32:47	14
Pantelimon	17	5	1	11	29:66	11
Energia	17	3	1	13	33:50	7
Dacia	17	2	0	15	7:45	4

Cat. III Seria II

Vulturii Carp.	17	13	3	1	54:21	29
Dâmboviţa	17	11	2	4	60:29	24
Boiangii Plus.	17	9	5	5	52:21	23
Crişul	17	8	4	5	61:31	20
L. P. N.	17	6	5	6	39:33	17
Sp. Românesc	17	7	2	8	44:57	16
Dreptatea	17	7	1	9	45:51	15
Comro	17	5	1	11	39:57	11
I. N. A.	17	4	2	11	15:41	10
Victoria	17	2	1	14	19:87	5

Olympia

prezumptivă campioană a Bucureştilor la juniori

Cele două matchuri de juniori pentru campionatul Bucureştilor,

NICOLAE GH. (Olympia)

s'au terminat cu rezultatele scontate.

Astfel Olympia a dispus de Distribuţia, dar mai greu decât se aşteptau alb-negrii, deşi ei au fost aceia cari au condus la un moment dat cu trei goaluri diferenţă. Reacţia petroliştilor a fost contrară aşteptărilor Olympiei, care spera ca Distribuţia să se prăbuşească complet.

Totuşi învinşii au pornit un atac viguros, care s'a soldat cu două goaluri, număr insuficient şi este consecinţa unei uşoare pentru a egala chiar.

Victoria Olympiei este meritată superiorităţi de rutină şi tehnică.

Întâlnirea dintre învinşii precedentei etape, a revenit Unirei Tricolor, care a dispus de Monitorul Oficial, după o luptă dârză.

Deocamdată, Olympia şi-a asigurat un avantaj serios pentru cucerirea titlului de campion.

Întâlnirea dintre Unirea Tricolor şi Olympia ne va indica Duminica viitoare, pe campion.

De ce a fost învins Metalosport

Călan, 12 (prin telefon). — Infrângerea echipei uzinelor metalurgice din Călan, Metalosport, a produs consternare — după cum era firesc — în rândurile susţinătorilor săi.

Deocamdată, Metalosport a pierdut şansele de a cuceri campionatul seriei.

Faptul însă este perfect explicabil şi nu va avea repercusiuni asupra moralului jucătorilor şi conducătorilor.

Metalosport a avut 4 jucători concentraţi, cari deşi au fost făcute intervenţii, n'au putut pleca dela unităţile lor. Ceva mai mult, raportul făcut către federaţie pentru acordarea unei amânări a matchului, a fost respins.

In aceste condiţiuni, Metalosport a plecat cu 4 juniori cari n'au putut implini lipsa celor concentraţi. In special apărarea a fost deosebit de slabă. Half centru a fost improvizat de un mijlocaş de margine, care s'a comportat slab. Culmea, portarul n'a contat, deoarece îşi luxase o mână într'un match amical.

In vederea întâlnirii de Duminică dela Bucureşti, unde Metalosport joacă cu Unirea Tricolor în Cupa României, fostul leader al seriei II-a, a legitimat doi jucători talentaţi dela C. S. Aninoasa.

Metalosport va sosi în Capitală Sâmbătă la prânz pentru ca jucătorii să fie odihniţi. Caravana metalurgistă vine sub conducerea d-lor Petre Codreanu şi Wolff Carol.

A. S. Capşa-Vulturul Negru 3-2

Duminică 11 Mai, pe terenul „Velodrom", a avut loc matchul de mai sus, contând pentru campionatul C. Ct. N.

Capşa, a dobândit o nouă victorie, datorită perseverenţei antrenorului ei, d. Lulu Georgian.

După un joc magnific, plin de elan şi technică, victoria a revenit la limită, Capşei.

Au marcat pentru învingători: Danciu 1, Pronume şi Vică.

A. S. Capşa: Ghiţă, Toma, Ion, Lupu, Pronume, Filip, Danciu, Vasile, Clement, Truică, Vică.

Impresii, fapte şi bombe sau jocul Bucureşti-Braşov (arbitrii)

Am anunţat la timp rezultatul matchului dintre arbitrii Bucureşti şi cei braşoveni, terminat cu scorul 2-0 în favoarea lui „Alé Popescu".

Informaţiile detailate le dăm azi.

In dimineaţa zilei de 10 Mai, la ora 5, în gara de Nord, au început să apară „aşii" bine dispuşi şi oarecum odihniţi. Primul a fost Puiu Dumitrescu, conducătorul caravanei, care a rezervat un compartiment pentru toţi băieţii. In veselia tuturor, trenul a pornit scârţâind greu — prevestitor parcă ; era Nea Mielu pe osie.

Pokerul a'nceput, formându-se trei „mese" din geamantane. Stâncă, vrând să scoată bani şi din piatră seară, a scos vreo trei sute din buzunar, împrietenindu-se între timp cu conductorul trenului care-i aranja din când în când cravata. O bombă a explodat — scandal. Stâncă a fost prins c'a trişat, pentru cei care-l cunoşteau nu'nsemna nimic deosebit. Restul băeţilor cari nu jucau, făceau gajuri, ţinând să se distreze şi cele două reprezentante ale sexului frumos : d-na Anastasiu şi d-na Alecu.

Cel mai agitat era Doja care se plimba cu pălăria în cap, încercând să întruchipeze cel mai reuşit rol din filmul „Moartea în vacanţă". Nea Mielu, văzând atâta veselie şi tinereţe, parcă se simţea stingher şi încercând să-şi scuze anii, a început să deapene firul „căsniciei" cu regretul că nu mai e june şi că uneori „coana Miţa" e cam indiscretă, convingând-o pe d-na Anastasiu că Paulică nu e chiar aşa, cum îl crede.

In gara Sinaia, Puiu, Paulică, Birău şi Trandafir au coborît să bea ceva, ştiind că trenul va sta 5 minute, însă după două minute a pufăit de trei ori şi-a plecat luând în ultimul vagon şi pe „aperitiviştii" după care alerga un chelner ; dece, cred că bănuiţi : vroia să le dea... restul. Minunatele privelişti se rostogoleau fantastic după geamuri — îmbătând cu aerul rece şi cu frumuseţea lor ochii şi piepturile „flăcăilor" tomnatici. In gara Dârste am fost primiţi de d-nii Gh. Ionescu preşed. distric. arbitri Braşov, Fălcuşeanu şi Dove cu tradiţionala „sare" care se transformase în rom din cauza ploii, urându-ne „bun venit". La Braşov am pozat obiectivului lui nea Mielu, după care am mers pe jos până la fabrica „Metrom". (Am remarcat c'am mers pe jos, deoarece bănuim c'a fost o tactică a braşovenilor ca să ne oboosească).

In elegantul cazino al Metromului, am întâlnit pe conducătorii sportului braşovean, printre care şi prietenul nostru Alé Popescu ; poziţia pe care o are această fabrică e neînchipuit de frumoasă.

După masă, când toţi băeţii s'au cam reţinut, am coborît pe teren asistând la o deschidere de juniori. Timpul era ploios. Echipa a fost formată, căutându-se ca după prima repriză să joace şi cei rămaşi pe tuşe. Echipele intră pe teren în formaţia : Puiu Dumitrescu, Ţepeş, Drăgan, Mitran, Birău, Anastasiu, Trandafir, Stăncescu, Mielu Petrescu, Popescu Alună, Ioachim, iar după salutul sportiv d. Aurel Creţu preşed. C. C. A., oferă colegilor din Braşov o cupă cu tricolorul românesc.

Jocul e condus de d. cpt. Bedeleanu şi începe la ora 5. Braşovenii par mai hotăriţi să câştige, dovedind o înaintare mai bună şi o apărare „cu greutate"... atârnând cam 250 kg. Publicul sportiv, cu tot timpul rău, a cău-

(Continuare in pag. 3-a)

SPECTACOLE SĂPTĂMÂNALE

Cinematografe

ARO: Pour le Mérite şi jurnal-nou.
SCALA: Dama de pică
CAPITOL: Tinereţea şi suferinţelui Tom Edison şi jurnal U.F.A.
TRIANON: 7 ani de ghinion.
SELECT: Suzana şi Jurnal nou.
REGAL: Femei în lanţuri, Jurnal Nou U.F.A. şi O.N.C.
FEMINA: Iubirea lor.
A. R. P. A.: Bufalo Bill salvează Pieile Roşii, seria I-a şi Jurnal.
PALAS BULEVARD: S'au cunoscut şi s'au iubit şi Emigranta.
ROXY: Opereta.
ELISEE: Kongo Expres, Hoţi de briliante şi Comp. Gândăcel.
OMNIA: Nordt west passage şi Jurnal U. F. A.
FORUM: Dansez pentru tine şi In numele legii.
ALCAZAR: Iţi aminteşti şi Misiunea d-rului Kildare.
AIDA: Copii în luptă cu viaţa şi Patrula albă.
AMERICAN: Umbra trecutului şi Omul invizibil.
BITOLIA: Paradisul îndrăgostiţilor şi Agentul G. şi jurnal românesc.
BIRUINTA (Bulev. Elisabeta 2): Adio d-le Chips şi Sultanul din Rungay
BARCELONA: Cocoşatul dela Notre Dame, Jurnal, comedie şi ansamblu de reviste Columbeanu.
CARMEN: Nu suntem singuri şi Jertfa supremă.
COTROCENI: Primul bal şi Viaţă fără griji.
CRANGAŞI: Drapelul şi Invitaţia la dans.
DICHIU: Patima, Iadul Ingerilor şi jurnal.
DACIA: Fugarii şi Vorbeşte-mi de dragoste.
DIANA: Balalaica, Oameni în lanţuri şi Trupă de artişti.
EDISON: Pasiune de apaş, Evadatul din Alcatraz şi trupă de artişti.
FLORIDA: Răscoala munţilor şi Căpitanul Mollenard.
FRANKLIN: Bel-Ami şi Vulpea argintie.
GLORIA: Noaptea nopţilor şi Dela Mayerling la Sarajevo.
IZBANDA: Victoria din Vest, Vacanţa şi jurnal O. N. C.
ILEANA: Diavolul focului şi Fiicele d-nei Masters.
LIZEANU: Se lasă noaptea şi Oameni care înfruntă moartea.
LIA: Victoria din West şi Umbra trecutului.
LUCIFER: Nu sunt criminal şi Maharajahul din Hollywood.
MARNA: Eşti un Inger, Strigoii plictisiţi, Jurnal şi Trupa de reviste.
MARCONI: Un vals de odinioară, Tusa măgărească, Jurnal de război şi trupă de reviste.
MEXIC: Lanţuri sfărimate, Ultima noapte şi trupă de artişti.
MODEL: Desmoştenţii soartei şi Honolulu.
MILANO: Strada 42 şi Cântecul deşertului.
MIORITA: Eşti un înger şi O crimă fără importanţă.
NERO: Copii în luptă cu viaţa şi Oraşul blestemaţilor.
NONI: La răscruce de vânturi, Jurnal şi complectare.
NISSA: 4 bărbaţi şi un jurământ şi Ascensiunea muntelui Montblanc.
OMNIA: Rio, Nu suntem singuri şi trupa de reviste Titi Mihăilescu.
ODEON (Str. 11 Iunie nr. 75): Victoria din Vest şi Casa de corecţie.
PELEŞ: O noapte de pomină şi Albă ca Zăpada şi cei 7 pitici.
PACHE: Omul care a înfrânt moartea şi Misiunea secretă.
PARIS (Calea Rahovei 118): Răscoala Munţilor şi Sally, Irene şi Mary.
RIO: Victor Mc. Laglen şi Dansez pentru tine.
REX: Şarpele şi Crinul Chinei.
SPLENDID: Comoara din Insula Piraţilor.
TOMIS: Northwest-passage şi Oameni în lanţuri.
TRIUMF: La răscruce de vânturi şi Domnul Topper divorţează.
TEATRUL Cinema Cultural Regele Mihai I Buc. Nou: Bătălia aurului şi Pentru d-voastră doamnă.
UNIC: Victoria din Vest, Jurnal şi Complectare.
UNIREA: Patima şi Strada 42.
VOLGA: Şarja morţii şi Stan şi Bran aviatori.
VOLTA-BUZEŞTI: „Bismark" ; Jurnal Ufa şi Revista „Gândăcel".
VERGU: Elisabeth şi Essex şi Cavaleria fantastică.
VENUS: Vreau să mă mărit şi Bosfor.

Football Football Football Football Football Football Football

„Buletin D.N.A."

Jocul cifrelor în jocul cu balonul rotund

543 de goaluri în 137 jocuri sau în 12.330 de minute.- Cea mai eficace linie de atac: 84 goaluri.- Venus leader de primăvară, iar Bogdan „şef" al goal-getterilor.-

Incet-incet, lupta din Divizia Naţională A, după duelul Venus-Unirea Tricolor, s'a restrâns la o pasionantă cursă de urmărire a oborenilor şi la o aprigă bătălie pentru evitarea retrogradării.

Sub aceste semne s'a desfăşurat şi etapa de Duminică şi se poate spune că atât în urmărirea Unirei Tricolor, cât şi în lupta din coada clasamentului s'a făcut un pas înainte.

Important de reţinut din această etapă este înfrângerea oborenilor la Reşiţa şi drawul dela Ploeşti, care simplifică sau complică cele două bătălii.

❁

Spre deosebire de etapa dela 20 Aprilie, Duminică s'au marcat 26 de goaluri deci cu două mai mult. Invingătorii au înscris 20, iar învinşii numai patru (două au fost marcate în matchul nul dela Ploeşti). Şi este interesant de semnalat consecvenţa învinşilor, care nu au marcat nici mai mult, dar nici mai puţin decât în etapa dela 28 Aprilie

❖

Nici penaltyurile nu au lipsit. De data aceasta însă, au fost numai trei, dintre care unul singur a fost ratat şi acela de un portar (Justin).

❁

In ce priveşte lupta pentru primul loc din clasamentul goal-getterilor aceasta s'a înteţit. Bogdan a marcat un goal Duminică, iar Criciotoiu nici unul. Şi deocamdată, leader este rapidistul. Până când, însă, aceasta nu se poate şti. In orice caz, este de remarcat că în ultimul timp nu a fost match în care Bogdan să nu fi marcat cel puţin un goal.

❖

Din nou extremele şi centru-înaintaşilor au marcat cele mai multe goaluri în etapa de Duminică. 16 în total din 26 :

Extremele dreapta (4) : Ţăranu, Chereşlădeanu, Micu, Bărbulescu.

Interii dreapta (3) : Ritter, Păcuraru, Toth.

Centru (5) : Herescu, Baratki, Fritz (3).

Interii stânga (5) : Petea (2), Comsa (2) Moravetz.

Extremele stânga (7) : Iordache (2), Bogdan, Dura, Batrin, Coracu. Căpuşan

Iar două goaluri au fost marcate de doi halfi—Fieraru şi Pascaru — ambele din penalty.

Cum se vede, extremele stânga au înscris cele mai multe.

❖

Goal-getterii zilei ?
Iată-i :

3 goaluri : Fritz.

2 goaluri : Iordache, Petea, Comşa

1 goal : Ţăranu, Chereşlădeanu, Bărbulescu, Micu, Ritter, Toth, Păcuraru, Herescu, Beratki, Moravetz, Bogdan, Batrin, Coracu, Dura, Căpuşan. Fieraru, Pascaru.

❖

Spectatori nu prea au fost .Numai 15.300 în şase matchuri :

Bucureşti : 7.000 (două matchuri).
Ploeşti : 4.000.
Arad : 1.800
Galaţi : 1.500.
Reşiţa : 1.000.

Şi singurul oraş care a dat standardul de asistenţă este Ploeşti.

❁

Iată acum şi cei mai buni jucători ai etapei :

Portari : 1. Sadowski ; 2. Stefu; 3. Budan

Fundaşi dr. : 1. Sfera ; 2. Borgea ; 3. Duce.

Fundaşi st. : 1 .Albu ; 2. Negrescu : 3. Lengheriu.

Halfi dr. : 1. Vintilă; 2. Cearuşhin : 3. Tudose (Gl. C F.R.)

Centru : 1. Csipai ; 2. Mladin ; 3. Fieraru

Halfi st : 1. Lupaş ; 2. Wetzer III : 3. Befa.

Extreme dr. : 1. Chereşlădeanu; 2. Micu ; 3. Bărbulescu (Gl. CFR).

Interi dr : 1. Marian ; 2 Păcuraru ; 3. Simăndean (Gloria).

Centru: 1. Pop Vasile ; 2. Fritz; 3. Baratki.

Interi st. : 1. Petea ; 2. Zsizsik ; 3. Weiss.

Extreme st. : 1. Bogdan ; 2. Iordache ; 3. Coracu

❖

Cu alte cuvinte, echipa săptămânii ar fi următoarea :

Sadovsky-Sfera. Albu - Vintilă, Csipai, Lupaş-Chereşlădeanu, Marian, Pop V., Petrea Bogdan.

❖

In clasamentul goal-getterilor puţine modificări s'au produs :

19 goaluri : Bogdan.
18 goaluri : Criciotoiu.
16 goaluri : Humis, Cociuban II.
15 goaluri : Sonny, Pop V.
14 goaluri : Covaci, Iordache.
13 goaluri : Zsizsik. Gică Popescu, Petrea.
12 goaluri : Lulu.
11 goaluri : Baratky.
10 goaluri : Bindea, Batrin, Toth, Chereşlădeanu.
9 goaluri : Dascălu, Dura, Fritz.
8 goaluri : Marcu, Auer, Ştefănescu, Coracu
7 goaluri : Henegar, Pascalide, Berariu, Bărbulescu, Ţăranu.
6 goaluri : Medrea III, Marian, Bojoki, Moravetz.
5 goaluri : Ploeşteanu, Ene, Sipoş, Johnny Dumitrescu, Albu, Antonescu, Comşa.

❁

De aci rezultă cele mai eficace linii de atac :

I : Bogdan (19). Humis (16), Sonny (15), Cociuban II (16), Criciotoiu (18) = 84.

II : Lulu (12), Covaci (14), Pop V. (15), Petea (13), Iordache (14)=68.

III : Bindea (10), Toth (10), Baratky (11), Zsizsik (13), Gică Popescu (13) = 57

Cu etapa de Duminică, numărul jocurilor disputate s'a ridicat la 137, în 22 etape şi cu 543 de goaluri marcate. Deci 3 goaluri de joc şi 24 de etapă.

S'a jucat timp de 205 ore şi jum. sau 12.330 minute sau 739.000 secunde.

Un goal s'a marcat la 22 minute. jrS3B py. empju u,7n X o nru

Iată acum clasamentul de primăvară :

1.	Venus	9—6—1—2—28:10=13
2.	Unirea Tr.	10-6-0-4-25:15=12
3.	Rapid	9-5-2-2-15:9=12
4.	Mica	10-6-0-4-23:14=12
5.	Craiova	10-5-2-3-14:18=12
6.	Ripensia	9-4-3-2-19:9=11
7.	U. D. R.	9-4-2-3-17:15=10
8.	Gloria	9-4-1-419:19=9
9.	Sp. Stud.	9-3-3-3-12:14-9
10	F. C. Ploeşti	10-3-2-5-16:26-8
11.	Gloria CFR.	8-2-2-4-8:10=6
12.	Universit.	8-20-6-9 :21=4
13.	F. C. Brăila	8-0-0-8-7:31=0

...Şi frecvenţa scorurilor :
3:0 de 13 ori.
4:1 de 12 ori.
3:1 de 9 ori.
2:0 de 8 ori
4:2, 1:0, 2:1 de 7 ori.
3:2, 0:0 de 6 ori
1:1, 2:2 de 5 ori.
5:1, 4:0, 5:0 de 3 ori.
6:0, 761, 4:3, 6:1 de 2 ori.
10:1, 6:3, 8:0, 3:3, 8:3, 5:3 odată.

Terenurile din Turnu Măgurele şi Ploeşti vor fi utilizabile

In urma intervenţiilor făcute de federaţia noastră de football la organele de resort, arenele dela Turnu Măgurele şi Ploeşti vor fi evacuate şi redate sportului .

In felul acesta, footballul din Turnu Măgurele va putea activa ca şi în trecut.

IMPRESII, FAPTE şi BOMBE

(Urmare din pag. 2-a)

tat să nu se desmintă, aplaudând pe oaspeţi şi pe gazde.

In minutul 10 nea Mielu ratează dela 2 m. o mingie minunată, încercând să înscrie cu burta, crezând că are mai mare forţă ca'n picior

Acest moment a 'nsemnat demoralizarea echipei, ca numai la două minute, având o rară ocazie de goal în momentul când a tras, mingia a ajuns la portarul bucureştenilor. Minune ! In minutul 20 interul stânga braşovean lăsat singur se îndreaptă spre poartă, iar Puiu ca să-şi micşoreze unghiul, i-a eşit în cale, dar mingia a fost mai iute şi a intrat în poartă. Era 1-0 pentru Braşov.

Echipa braşovenilor a fost întărită cu Alé Popescu, care a arătat că mai ştie foot-ball. In minutul 30 Alé trage o bombă dela 6 m. pe care Puiu o blochează, rănindu-se la genunchi astfel că e nevoit să părăsească terenul, înlocuindu-l Gorcea, care a avut aceiaşi soartă.

După pauză se produc modificări în echipă, însă rezultatul nu poate fi modificat, ba chiar Braşovul mai înscrie un punct. Inaintarea noastră n'a mers şi n'a tras la poartă.

După joc băeţii au plecat cam... plouaţi de înfrângere. Seara a urmat un banchet la care d. Ionescu Gh. a mulţumit din nou d-lui Creţu Aurel pentru vizită.

A răspuns d. Mielu Petrescu în numele arbitrilor bucureşteni, arătând aceiaşi dragoste şi prietenie, pentru ziua când vizita va fi întoarsă. P. D.

C.S. Bocsa şi U.D.R. primii campioni districtuali

Districtele de football au primit dela centru dispoziţii să-şi desemneze campionii până la 20 Maiu.

La federaţie au şi început să se anunţe aceşti campioni.

Şi cel mai vrednic s'a arătat a fi Districtul Reşiţa care a comunicat că C. S. Bocşa (Bocşa Montana) şi S.S.U.D.R. (Reşiţa) sunt campioni districtuali, respectiv a seniori (cat. I-a) şi juniori.

A.S. Europa-Furtuna 2-0 (2-0)

Pe terenul „Furtuna" în faţa a 500 spectatori, merituoasa echipă „Europa" a învins formaţia „Furtunei".

După un joc fair, plin de faze spectaculoase şi mult aplaudate de public, victoria a revenit Europei, care a înscris punctele prin Mitrică 1 şi Ionel.

La fluerul d-lui arbitru Ştefan Dumitrescu, învingătorii au aliniat următoarea formaţie :

Europa : Ştefan, Gică, Ionel, şe, Paul, Petre, Mitică, Sile, Titilică, Arsene, Marin.

Turda nu se va prezenta la ultimele matchuri ?

Gruparea divizionară B Turda, din Capitală — care singură dovedeşte că Divizia B, în actuala formulă, nu-şi mai are nici o raţiune şi că trebue complect refăcută — are, cum e şi firesc pentru o grupare săracă, multe dificultăţi financiare. Din care cauză se pare că va forfaita la ultimele două jocuri de campionat, retrăgându-se astfel din divizia secundă.

Lui Miloş Struşka îi este dor de România şi întreabă dacă se poate angaja la un club românesc

Se ştie că Miloş Struşka, fostul jucător al Sportului Studenţesc şi Venusului şi mai târziu reputat antrenor, a plecat anul trecut în Bulgaria şi anume la Sofia. Struşka a fost angajat ca antrenor de clubul Lewsky, iar mai târziu a fost numit de federaţia bulgară anrtrenor al echipei naţionale.

Eri, federaţia noastră a primit o scrisoare din partea lui Struşka. Acesta, după ce arată că are un bun angajament la Sofia, mărturiseşte că l-a apucat un dor nebun de România şi întreabă dacă poate găsi un angajament la o echipă românească, pentrucă vrea să se înapoieze.

Matchul dintre selecţionatele Armatei Române şi Armatei Germane nu se mai dispută la 21 Mai

Am anunţat că pentru 21 Mai se proecta — pe stadionul A.N.E.F. — un match de football între selecţionatele Armatei Române şi Armatei Germane din România.

Matchul însă — nu va mai avea loc deoarece germanii au cerut amânarea lui pentru o dată care urmează să fie fixată ulterior.

Programul campionatelor inter-facultăţi de football şi handball a fost întocmit

Programul campionatelor inter-facultăţi de football şi handball a fost întocmit în felul următor :

FOOTBALL
Joi 15 Mai
Ora 15 : Defilarea echipelor.
Ora 15.30: Teologia-Anef.
Ora 17 : Acad. Comercială-Politechnica.

Vineri 16 Mai
Ora 15.30: Drept-Agronomie.
Ora 17: Medicina-Farmacia.

Joi 29 Mai
Ora 15.30 şi 17 : semifinalele.

Duminică 1 Iunie
Finala.

HANDBALL
Luni 19 Mai
Ora 15.30: Medicina-Politechnica.
Ora 16.30: ANEF-Academia Comercială.
Ora 17.30 : Farmacia-Drept.

Marţi 20 Mai
Ora 16.30 şi 17.30 : semi-finalele.

Miercuri 21 Mai
Ora 17.30 : Finala.

❖

Arbitrii la aceste jocuri vor fi delegaţi de comisia de resort F. R. F. H.

Pentru a se evita „accidentele" înaintea matchului cu Germania

(Urmare din pagina I-a)

ale Cupei României şi cele două matchuri divizionare Universitatea — U. D. R. (la Sibiu, şi Ripensia — Brăila (la Timişoara).

Măsura aceasta priveşte deasemenea şi toate matchurile de divizie naţională B.

In modul acesta, echipele, care dau probabil cei mai mulţi jucători echipei naţionale, vor susţine matchuri uşoare în cadrul cupei şi posibilitatea accidentelor este exclusă.

SE APROPIE DESNODĂMÂNTUL

Aşa dar, Duminică se va disputa matchurile: Gloria—Venus (Arad).

Mica — Unirea Tricolor (Brad).

Ripensia — Ploeşti (Timişoara).

Sportul Studenţesc — Gloria C. F. R.

Rapid — U. D. R.

Brăila — Craiova (Brăila).

Problema campionatului are în etapa aceasta unul din momentele cele mai importante. Pentrucă o victorie a Venusului şi o înfrângere a Unirii Tricolor sau numai o înfrângere a Venusului pot definitiva situaţia în clasament.

La Bucureşti, se dispută două matchuri interesante. Rapid întâlneşte pe U. D. R. Şi nu trebue să scăpăm importanţa acestui match, căci Rapid nu a ieşit încă din lupta pentru titlu.

După toate probabilităţile, matchurile Rapid—U. D. R. şi Sportul Studenţesc—Gloria C. F. R. se vor disputa în program cuplat.

H I P

Dela plecare la sosire

IN FORMA: Pali, Gavroche, Beauty, Rival, Iortoman, Capua, Ghibelin, Cordon Rouge, Le Petit Mac, Merlette II, Ghizdei, Doruleț
DE URMARIT: Carmen, Doamna, Balyhoo, Principessa, Rose d'Orsay, Puișor, Girardi

● *PALI în continuu progres a recoltat a doua victorie în timp de mai puțin o lună Armăsarul doamnei I. C. Prager s'a găsit în largul său pe o pistă semi moale și fiind bine încălecat de micul Popa a repurtat o birunță netă. Tânărul antrenor Gh. Gabens merită felicitări pentru felul cum și-a prezentat pensionarul.*

● *GAVROCHE nu a reușit să-și ia revanșa. Fiul lui Leander a atacat puțin cam târziu. Astfel că nu putea să mai ajungă pe învingătoare. Florescu l-a încălecat cu prea multă încredere. Se întâmplă oricui să greșească. Chiar lui N. Florescu, care e unul din cei mai buni călăreți dela noi din țară. (Armăsarul doamnei A. Gheorghe este în formă și va reuși curând să învingă.*

● *CARMEN în ciuda vârstei sale și a faptului că și-a întrerupt activitatea pe timp de doi ani, ca să poată fi folositoare reproducției, a alergat bine. Pensionara lui Kristoff după cum am mai scris, își va găsi curând alergarea.*

● *DOAMNA a fost mult timp a doua dar fiind forțată, s'a stins pe ultima sută de metri după ce Pali a trecut de ea. Se va găsi și pentru ea o cursă.*

● *BEAUTY marcând un nou progres, a recoltat o victorie muncită. Fiul lui Bon Jeloud a fugit eri valoarea lui maximă. Merita o victorie după atâtea curse bune.*

● *BAIEȚEL veșnicul adversar al lui Beauty a terminat din nou în spatele lui. Săptămâna trecută primind cu ½ de kilogram mai puțin a fost înfrânt de un cap. Eri armăsarul a rămas la două lungimi. Astfel rezultă că fiul lui Prince d'Orange a concurat în regres.*

● *FLANDRA a confirmat modestele ei performanțe de până acum. Fiica lui Prince d'Orange II nu pare în formă.*

● *BALYHOO luând un mare avantaj după primele sute de metri, lăsase pentru mulți impresia că a scăpat în câștigători. Pensionara lui Pinka, care este cal de 1400 de metri nu a șputut duce cei 2200 de metri ai alergării, mai ales că fusese forțată pe prima parte a parcursului. La finish n'a mai dat nimic ajungând astfel în fundul plutonului.*

● *BUHOR nu este cal de curse. O singură dată i s'a întâmplat armăsarului domnului Carcaleteanu să nu termine ultimul.*

● *IORTOMAN păstrează o valoare constantă. Fiul lui Royal Dancer a repurtat o victorie d, facilă deși parcursese aproape un kilometru, fără Ilinca, pe care îl trântise la plecare. Reîncălecat, armăsarul herghelei Periș a speculat accidentul suferit de Capua care pierduse mult teren la start trecând în frunte și luându-și un avantaj hotărâtor. A câștigat astfel ușor datorită norocului și condiției bune pe care o deține.*

● *CAPUA pierzând teren la plecare l-a refăcut pe primele sute de metri. In finalul alergării nu a mai putut să dea nimic.*

● *NAE a fugit destul de mediocru. A trebuit să lupte din greu ca să întrecă de un gât pe Cireș. Performanță extrem de modestă dacă avem în vedere că a terminat la 8 lungimi de învingător și la 5 de Capua, care i-a dat la plecare câteva bune lungimi.*

● *CIREȘ este alături de Fără Teamă cel mai prost alergător al Herghelie Periș.*

● *RIVAL a dovedit a fi un demn frate al lui Buburel. Răsfățat. Fiul lui Prince d'Orange II va deveni una din vedetele fondiștilor. Deține o impecabilă condiție. Pensionarul lui Gill W. și-a luat în felul acesta o splendidă revanșă asupra lui Hâncu, câștigând cu manifestă ușurință. Alergarea a fost încheiată, încă dela întretăierea pistelor. Armăsarul din Răzoare va face o carieră frumoasă.*

● *GHIBELIN deține în momentul de față o valoare foarte aproape de plafonul posibilităților lui. Armăsarul roib va deveni un cal mai mult decât util.*

● *MAROTIN este departe de valoarea lui dela doi ani. N'ar fi exclus ca fiul lui Favara să fi fost precoce.*

● *HÂNCU a fost inexistent. După cursa de data trecută când l-a bătut pe Rival dându-i o jumătate de kilogram ar fi avut o șansă. Armăsarul domnului Radu Polizu Micșunești este din cale afară de neregulat.*

● *CORDON ROUGE prezentat în maximum de formă de Gill W., a înscris o performanță excelentă. Dintr'un cal modest de handicapuri, fiul lui Maravedis a devenit câștigător de curse clasice. Această serioasă îmbunătățire este explicată și de origina selectă a armăsarului din Royal Augevine. Cu această performanță armăsarul grajdului Lucia se situează între vedetele trei anilor.*

● *LE PETIT MAC marcând un nou spor de valoare, a înscris și el o perfomanță bună. Fiul lui The Mac Nab a avut ghinionul să întâlnească pe Cordon Rouge în mare formă.*

Dacă pensionarul lui Gabens nu ar fi plecat în fruntea plutonului poate să fi terminat mai aproape de Cordon Rouge.

● *OLIVE a fugit în ușor regres. Performanța lui n'ar fi exclus ca această cursă să fie cauza unei indispoziții de moment.*

● *MERLETTE II a câștigat datorită avantajului luat din plecare. Luând un bun flyng start, fiica lui Coram a cucerit un avantaj care se micșora cu cât se apropia linia sosirei. Victoria iepei domnului Hananel, nu face decât să confirme cele scrise de noi, cu ocazia alergărei trecute când a fost învinsă de Voe Bună. Adică este o iapă de viteză. Pensionara lui Kristof deține o condiție bună.*

● *PRINCIPESSA a fost mult timp închisă. Când a scăpat nu a mai reușit decât să se apropie până la un cap de învingătoare. Fiica lui Prince d'Orange II își va găsi curând alergarea.*

ROSE D'ORSAY după ce a plecat prost, a avut de ocolit. Totuș a avut o impresionantă apropiere pe linia dreaptă. In condițiuni normale ar fi câștigat.

● *PUIȘOR a contat și în această cursă. Acest elemnt e conștiincios însă foarte limitat.*

● *VOE BUNA a trebuit să cedeze lui Merlette II în revanșa întâlnirii lor dela 1 Maiu. Armăsarul a fugit în ușor regres.*

● *PEPITE D'OR a fost a doua pe prima jumătate a parcursului. Atât și nimic mai mult.*

● *RAQUETTE a pierdut plecarea. N'a avut nici o acțiune de remarcat.*

● *LUCIE e o mediocritate patentă.*

● *GHIZDEI luând o plecare gen Constantinescu Stefan a recoltat o victorie netă. Stilul biruinței ne arată că pensionarul domnului căpitan Guliano este în accentuat progres. Nu ne-ar mira să ajungă chiar vedetă.*

● *DORULEȚ marcând o serioasă îmbunătățire a reușit să ocupe locul al doilea. Pensionarul Herghelei Periș va deveni un element util.*

● *GIRARDI confirmând cursa de la 24 Maiu când l-a bătut pe Satrap II a terminat al treilea. Armăsarul domnului colonel Săvoiu este conștiincios.*

● *HAN a fugit în regret.*

Duminecă se dispută premiul Dianei

– Concurentele probabile –

Una din cele mai importante premii ale cailor de trei ani — premiul Dianei — cea mai importantă cursă a iepelor se dispută Duminecă.

Semnificația probei este evidentă. Are menirea să desemneze pe cea mai bună iapă tânără.

In această privință, indicii există. Campioana se află în lotul lui Romanes. Este totuși interesant de văzut care este mai bună.

Alergarea evident nu este încheiată, deoarece concurente există.

Iată o primă listă a montelor și plecărilor probabile:

Bikette 57 Mulot.
Straja 57 Tassim
Susi 57 ?
Nina 57 Ilinca
Frusinica 57 J. Gill
Nora 57 Florescu
Galina 57 Oprescu
Garofița 57 ?

Incurajarea creșcătoriei indigene

Piedestalul curselor îl constitue în largă măsură și creșcătoria. In special în condițiunile actuale, când importul este aproape imposibil, creșcătoria este singura sursă de alimentare a turfului.

Importanța ei devine deci mai vădită, devenin astfel punctul Nr. 1 e preocupare al forurilor conducătoare.

Trebue încurajată creșcătoria.

Iată un imperativ al momentului.

In această privință s'a luat de către societatea conducătoare a curselor de trap o salutară măsură S'a decis ca în toate cursele pentru primii patru cai români sosiți să se acorde o primă de 10% creșcătorului pentru caii până la opt ani.

Ingrădirea de vârstă care s'a făcut este binevenită. Elementele vârstnice, chiar când sunt valoroase, nu au rost pe turf. Sleite în luptele depe hipodrom ele nu pot da randament la herghelie.

DIVERSE

● LA SECRETARIATUL Jockey Clubului se fac azi retragerile pentru reuniunea de Joi și angajamentele pentru aceia de Duminică.

● DIN LOTUL de mânji ai lui Gabens, în premiul Fetelor va fi aliniată Poenița cu Ilinca.

● AZI dimineață, până la la ora 10, se declară partanții pentru reuniunea de mâine.

● TOT azi se fac angajamentele pentru reuniunea de trap de Sâmbătă.

Situația jockeylor

N. Florescu	9
I. Oprescu	9
N. Ilinca	9
J. Gill	8
ê. Tassim	7
A. Cucu	6
M. Mullot	5
St. Constantinescu	5
G. Horwath	4
R. Vincent	2
Gh. Enescu	2
D. Popa	2
I. Tănase	1
C. Urdăreanu	1
R. Cristea	1

Rezultate c

In Marele Reich, activitatea hipică își urmează cursul normal. Se organizează pe toate hipodroamele.

In rândurile cari urmează ne vom ocupa de principalele rezultate înregistrate săptămâna trecută.

WESERLAND INVINGĂTOR

La Düsseldorf, s'a fugit Rhein Preis (10.000 de mărci, 1600 de metri).

Favoritul Weserland a obținut o victorie comodă. A dispus cu cinci lungimi de Widerspruch.

Dăm mai jos rezultatul:

1. Weserland, 51½, W. Höllei.
2. Widerspruch, 61½, H. Wenzel.
3. Le Bosphore, 58, J. Göbl.
4. Heidgeist, 53½, F. Schönfisch.
5. Orotava, 46½, W. Fabel.
6. Weltruf, 53, L. Sauer.

0. Per asperum, 58, A. Lommatzschi.

Câștigat: 5 lungimi, cap, 3/4 lungimi.

Cota: 21; 12, 12.

Weserland din Laland și Was ihr Wollx aparține grajdului Rösler și este antrenat de R. Scholz.

ORATOR A INVINS PE PYLADES

Trei anii au avut o probă importantă la Hoppegarten (Preis von Dahlwitz, 16.000 de mărci, 1600 de metri).

Orator, al doilea favorit al probei, a obținut o victorie facilă, întrecând pe Pylades.

Favoriții Dorfschmied și Magnat, cari aparțin grajdului Schlenderhan, n'au contat. Ultimul a fost accidentat.

1. Orator, 53, K. Narr.
2. Pylades, 53, W. Held.
3. Dorsfchmied, 53, Berndt
4. Aurania, 51½, J. Starosta.

0. Magnat, 57, G. Streit..

Câștigat: 4, 4, 8 lungimi.

Orator aparține d-lui Mülhens și este antrenat de A. Horalek.

Cota: 29; 14, 17 pentru 10.

SURPRIZA IEPEI FEHMARN

La Karlshorst, s'a alergat o alergare de obstacole pe 3400 de metri dotată cu 7300 de mărci.

Rezultatul a fost o surpriză, victoria revenind la mare lup-

tă outsid
a biruit c
gime tot
falter.

Clasame
mătorul:

1. Fehm
2. Herzf
3. Einsc
4. Ohio,
5. Eitel,
6. Tribu
7. Petra

holzner.

Fehmarn
Anmarsch
parține d
este antre

Câștigat
Cota: 8
tru 10.

GRAF AI UN REZ

La 1 Ma

Cl ale

Premiul
Pr. I,
Pr. III, 10,

Alcazar
Arcadia
Arizona
Diligent
Joyfull
Băncuța
Extra
Jimmy
Jucărie
Olguța
Charmont
Trifoi
Bridge
Herța
Aderno
Presto
Pagana
Ceahlău
Junior
Gilda II
Omar
Troscot
Kiki II
Trifoi
Balcic
Berheci
Cucuruz
Fabula
Foișor
Luminiș

TRAPUL IN

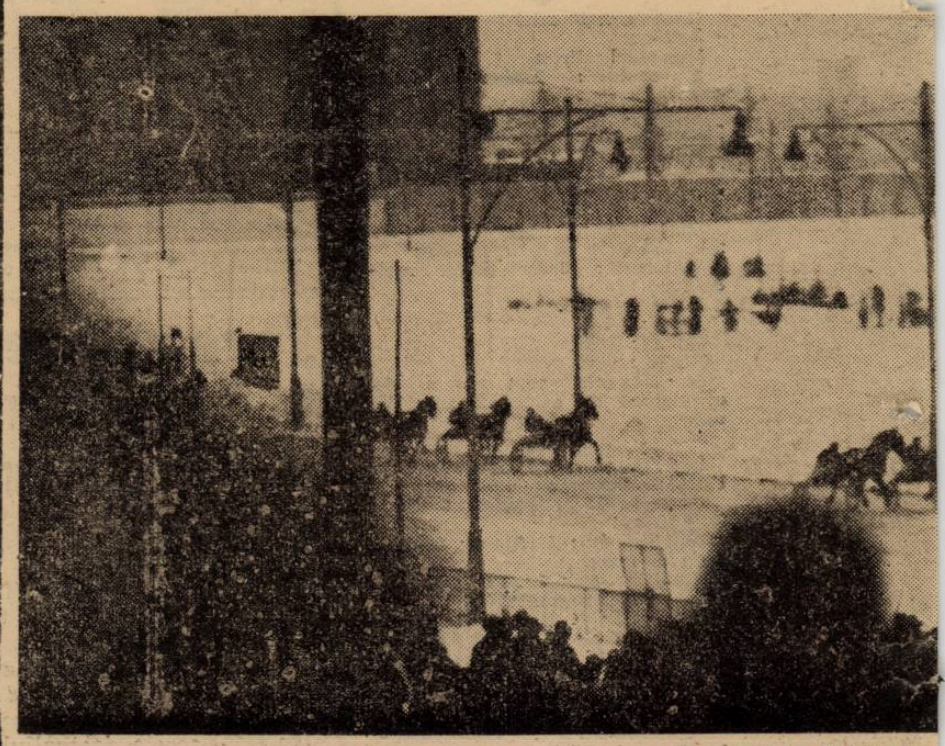

Un aspect al hipodro

I S M

Germania

...n care garten, Hoppegartener Ausgliech (15.000 de mărci, 1600 metri).
de lun-
:, Herz-

Rezultatul a evidenţiat pe Graf Alten. A învins pe Leandro şi Bordeaux.

ste ur-

Configuraţia rezultatului o dăm mai jos:

schmidt.
Wolff.
ndrle.
:.

1. Graf Alten, 55, W. Held.
2. Leandro, 53, O. Schmidt.
3. Bordeaux, 62½, G. Streit.
4. Morgenruf, 52, J. Rastenberger.
5. Gewerke, 61½, Michael.
6. Sonnenfleck, 56½, H. Zehmisch.
7. Reichsfürst, 55, K. Narr.

oller.
Unter-

ă a lui
nde, a-
man şi
mayr.
gimi.
2 pen-

Graf Alten din Graf Ferry şi Altona aparţine grajdului Schlitz şi este antrenat de Schlaefke.

ŢINUT
POR-

Câştigat: 2, ½, 3, 2 lungimi.
Cota: 40; 13, 13 pentru 10.

Hoppe-

...cele curse ...or de doi ani

...ul I)	Ştefăniţă	58
20.000;	Poeniţa	56½
5.000 lei	Cara Mia	56½
	Grace Fu	56½
56½	Hotin	58
56½	Grindina	56½
56½	Ramses	58
58	Mugurel II	58
58	Erato II	56½
56½	Simina	56½
56½	Bahna	56½
58	Mărgeluş	58
56½	Tosca II	56½
56½	Ambasador	58
58	Lucky	58
58	Hara	56½
58	Pui de Leu	58
56½	Anul Nou	58
58	Haluneia	56½
58	Gong	58
56½	Marafet	58
58	Veverita II	56½
58	Păndică	58
56½	Castilla	56½
58	Granada	56½
58	Bişag	58
56½	Săraru	58
58	Blondine	56½
58	Lotus	58
58	Mahachita	56½
58	Dorna	56½
56½	Dollar	58
58	Ban	58
58	Poplnette	56½

GERMANIA

...ben, în timp de iarnă.

INFORMAŢII

● **JOI debutează doi anii. Programul prevede pentru ei o cursă de vânzare. Adevărata intrare în arenă a mânjilor se va face însă Duminecă, când se va disputa premiul Fetelor şi premiul Flăcăilor.**

In anul acesta, lotul mânzilor, deşi ceva mai redus ca în anul trecut, se prezintă admirabil însă sub raportul valorei.

Gabens şi Romanes au elemente de elită. Şi'n celelalte grajduri se găsesc exemplare valoroase.

Deaceia aportul mânjilor va contribui efectiv la mărirea interesului alergărilor de galop.

Patru din tinerii pensionari ai lui Gabens au galopat Duminecă producând o puternică impresie. A plăcut în special Tufa, care va fugi în premiul Fetelor.

*

● MAHACITA, una din cele mai valoroase mânze, proprietatea d-lui Grigore Teodorescu, va debuta probabil tot în premiul Fetelor.

In aceiaş alergare va fi aliniată şi CASTILIA, o frumoasă iapă din Birmah şi Cousette, proprietatea d-lui Mihăescu. Ca şi mama ei, Castilia este dotată cu multă viteză.

*

● **IN URMA excelentelor rezultate obţinute, n'ar fi exclus ca Siret să fie trimis în Ungaria pentru a disputa câteva curse importante.**

Valoarea ridicată a lui Siret se cunoaşte. Felul cum a câştigat ultima oară când a pierdut pe drum pe adversari săi este o dovadă sigură a clasei lui.

Armăsarul d-lui general Filip Iacob a difuzat posibilităţi mari cari îl indică ca un serios candidat chiar pentru probe importante în Ungaria.

Dacă circumstanţele vor permite, n'ar fi exclus ca acest interesant proect să se traducă în fapt.

Mâine la Băneasa Trap

Vedete în premiile Allegro şi Bob Armstrong

Programul reuniunei de mâine dela Băneasa Trap se remarcă prin două alergări de cai buni şi anume premiile Allegro şi Bob Armstrong.

In prima alergare va fugi campioana Joppa Hanover într'o aleasă companie formală den Szeged, Ghid, Iubita şi Gaby M.

Premiul Bob Armstrong va reuni la plecare elemente consacrate precum Clifford Hanover, Szeged, Ninon şi Dorka.

In celelalte alergări găsim partanţi numeroşi şi şanse apropiate. Deaceia sunt de scontat dispute foarte spectaculoase.

CONCURENŢII PROBABILI

Premiul ALLEIN
Condiţie — 40.000 lei

Opera	2140	Tassopol
Nearco	2160	Cercasov
Ialomiţa	2160	A. Bota
Liliac G	2180	Corol
Salcâm	2200	Szabo
Intrigant	2200	0

Premiul AXELINE
Condiţie — 20.000 lei

Ennyem	1700	0
Suveran	1700	Iurca
Union	1700	A. Bota
Doly B	1700	Gaidaev
Domnia	1700	0
Talisman	1700	Pavlic
Ulm	1720	Voronin
Ciuleandra	1720	Podoleacov
Ikar	1740	x
Fusta II	1780	Ghinea
Iarba	1780	Dumitrescu
Comtesse W.	1780	Corol
Şoimu	1820	Cosma

Premiul BOB ARMSTRONG
Condiţie — 40.000 lei

Birlic	2100	?
Dorka	2120	Crainic
Clifford Han.	2120	Cercasov
Ninon	2140	Pavlic
Nation	2140	Gram
Petruş	2160	0
Szeged	2160	Tassopol
Joppa Han.	2200	0

Premiul ALLEGRO
Record — 40.000 lei

King Worthy	1700	0
Adda Worthy	1700	Corol
Gaby M.	1700	Gram
Anny Worthy	1720	0
Iubita	1720	Gaidaev
Birlic	1720	0
Jos. Margot	1720	?
Nation	1720	0
Domniţa H.	1720	0
Ninon	1740	?
Ghid	1740	V. A-sky
Petruş	1760	Pavlic
Szeged	1760	0
Joppa Han.	1780	Cercasov

Premiul ARMEDA
Performanţă — 30.000 lei

Ostaş	2100	Strijiniuc
Durdulia	2100	Corol
Săgeata	2100	V. A-sky
Tava	2100	Drăgotescu
Urganda	2120	Zabelin
Spic	2120	Komarniţki
Dor de Ducă	2140	0
Arama	2140	A. Bota
Peter Gordon	2140	Crotenco
Extra	2140	Pavlic
Bandit II	2140	0
Brenn	2160	0
Vueţ	2160	0
Kamaa	2180	0
Adda Worthy	2180	0
Brebenea	2180	Gaidaev
Dexter Han.	2200	Cercasov
Domniţa H	2200	0

Premiul DELENI
Condiţie — 25.000 lei

Dulcineea	1700	Komarniţki
Lucky Boy	1700	Strijiniuc
Săbioara	1700	V. A-sky
Veturia	1720	Brailovsky
Voinicu	1720	?
Cobza	1740	Dobrescu
Cartuş	1740	Crotenco
Victor	1740	Corol
Chiquita	1740	Crainic
Atlantida	1740	0
Străjer	1760	Szabo
Vatel	1760	A. Bota
Aurica	1760	Gram
Adam	1760	0

Premiul BABADAG
Handicap — 20.000 lei

Vlădaia	2100	?
Miorita II	2100	Tassopol
Suveran	2120	0
Faust	2120	Toderaş
Steluţa Mea	2120	Russu
Lucica	2120	Ghinea
Cimbric	2140	Mike
Fidel	2140	Gaidaev
Domnia	2140	0
Happy End	2160	Grăjdănescu
As Worthy	2160	Corol
Hulda	2160	Gram
Dracu	2160	0
Bim	2180	x
Olga	2180	Crainic
Dulău II	2180	Dobrescu
Furca	2180	Dobrescu
Beatrice	2180	V. A-sky
Uria	2180	A. Bota
Râuleţ	2180	Corol
Ancuţa	2200	Pavlic
Lut	2200	Gaidaev
Miss Texas	2220	Podoleacov
Ciuruc	2220	Gaidaev
Făt Frum. II	2220	Vârlar
Bănuţa	2240	A. Bota
Iarba	2240	Drăgotescu
Halal	2240	Dumitrescu
Crisantema	2240	Ghinea
Walewska	240	Brailovsky
Chiot	2240	0
Ropot	2240	Crotenco
Râmniceanca	2240	Pavlic
Havaiana	2260	Podoleacov

Premiul ARGEŞ
Handicap — 30.000 lei

Sultana	1700	Gram
Măgura	1700	I. Bordei
Hollo	1720	Crainic
Livada	1720	Toderaş
Busuioc	1720	Teofil
Spic	1720	?
Sorvanet	1740	Pavlic
Dolly Worhy	1740	Crotenco
Va-ta	1740	Drăgotescu
Zvon	1740	Tassopol
Dor de Ducă	1760	?
Paj Axtel	1760	Corol
Vuet	1760	Tassopol
Floare	1760	Drăgotescu
King Worthy	1760	A. Bota
Handicap	1760	Pavlic
Sonia Worthy	1760	Corol
Peter Gordon	1760	?
Champion jr.	1760	Ghinea
Diadia Lul	1760	Szabo
Mura	1760	?
Flying	1760	O
Torent	1780	Crainic
Bruma II	1780	Dumitrescu
Kamaa	1780	Crainic
Sulfina	1780	V. A-sky
Extra	1780	0
Brenn	1780	?
Amy Scotland	1800	0
Brebenea	1800	0
Ghimp	1800	Gaidaev
Anny Worthy	1820	?
Birlic	1820	Crotenco

Alergările de galop

BANEASA; ZIUA XII-a

JOI 15 MAI

S'au publicat handicapurile

Premiul LA GONDOLA
Vânzare 30.000 lei — 1400 m.

Golana	30.000	47½
Nekeal	30.000	53
Păpuşa II	40.000	54½
Merlette II	60.000	56½
Lucie	20.000	48½
Para Leu	15.000	44½
Ena	40.000	54½

Premiul MĂGURA — W. h'cap
35.000 lei — 1600 metri
2 Reprize

Tricolor	77
Gavroche	76½
Crainic	76
Alice	75
Gorică	73½
Nae	73½
Tănase	73
Brelan	72
Olaf	72
Lăncier	72
Mixandra II	71
Carmen	70½
Olanita	70
Brandywine	70
Hangiu	70
Marsala	69½
Chefliu	69
Blue Girl	68
Han	67½
Zefir	67
Garoafa	66½
Strâmba	65
Rada III	64½
Garofiţa	64½
Prinţ Allenby	64
Cin'te ţine	63
Bougie	62
Biribi	62
Bluff	61
Farmec	60½
Leoaica	60½
Potop	59
Păpuşa II	57½
Paiaţa	56½
Păltiniş	56
Jagodka	52½
Gloria	52½
Buhor	45½
Golana	45
Băeţandru	45

Pr. DIDI — 50.000 lei — 1800 m.

Agitatote	57
Marsala	48
Colombo	57½
Roy	55
Rusch	57½
Lup	48½
Amnar	60½
Biltis	53
Orateur III	48½
Monfaucon	60½

Pr. DORNA. Vz. 30.000 lei; 800 m.

Pagana	125.000	57½
Coca	100.000	55½
Lotus	50.000	53
Veverita II	125.000	57½
Mugurel III	75.000	55
Herţa	100.000	55½
Blondine	75.000	53½

Pr. L'ALSACE. 40.000 lei; 1700 m.

Doggie	60
Jocker	60
Marsala	56
Brandywine	57
Lup	61
Bikette	56½
Roxelaine	56½
Ghizdei	58
Cireş	56
Fără Teamă	52
Păltiniş	52
Garofiţa	56½
Eole	58
Galina	56½
Girardi	59

Pr. DUMBRAVA — Handicap
40.000 lei — 1800 metri

Colombo	64
Agitatote	61½
Monfaucon	59½
Măcieş	56½
Szantas	56½
Roy	56½
Alice	55½
Bravo mă	54½
Etelköz	54½
Estoc	54
Lup	54
Gorică	53½
Lăncier	52
Brandywine	48
Girardi	47½
Marsala	47½
Chefliu	47
Zefir	46½
Galina	46½
Han	45½
Printre Toţi	42½

ATLETISM

Rezultatul concursului atletic dela Sibiu

Sibiu, 10 Mai

Conform programului de activitate a regiunii de atletism Sibiu, de sub conducerea d-lui căpitan Th. Anton, astăzi, s'a ţinut în cadrul unui concurs festiv, deschiderea sezonului de atletism.

Consecvenţi politicei care o duce această regiune de atletism, anume de a infiltra în tineretul şcolar, dragostea de atlet; a invitat la acest concurs şcoalele din Sibiu cu secţii sportive.

La acest concurs, a luat parte un număr de 32 de atleţi şi atlete, repartizate astfel:

1) Liceul comercial 14 concurenţi.

2) Liceul Gh. Lazăr 6 concurenţi.

3) Avântul Tinerimii Sibiu 11 concurenţi.

4) Universtatea 2 concurenţi (Lic. comercial).

Sub directa supraveghere a şefului regiunii de atletism cât şi ajutoarelor d-sale d-nii prof. A. Ioja, A. Runea, Stoica şi pe un timp mizerabil, —ploaie şi vânt— tinerii atleţi şi atlete s'au războit între ei ,dând întâlniri spectaculoase, prin aceasta mulţumind tribuna arhiplină de spectatori.

REZULTATELE TECHNICE

100 metri plat băeţi

1) Anton Aurel (A. T. S.) 11.4
2) Crişan Valer (A. T. S.) 12.2
3) Strâmbu Ion (L. G. L) 12.3
4) Vulcu Nicolae (A. T. S.) 12.3
5) Moraru Ioan (L. G. L.) 12.4
6) Panaitescu Ovid (A. T. S.) 13.

20 metri plan fete

1) Ritinovici Ileana (A. T. S.) 12.
2) Popa Aurica (A. T. S.) 12.1
3) Vulcu Olguţa (A. T. S.) 12.3
4) Oana Viorica (A. T. S.) 12.3

Sărituri în înălţime băeţi

1) Sârbu („U") 1.60 m.
2) Strâmbu I. (L. G. L.) 155 m
3) Vulcu N. (A. T. S.) 1.50 m.
4) Moraru I. (L. G. L.) 1.50 m.
5) Crişan V. (A. T. S.) 1.50 m.
6) Constantinescu (L. C.) 1.45. m.

Disc fete

1) Vulcu Olguţa (A.T.S.) 25,70 m.
2) Ritinovici Ileana (A. T. S.) 19,00 m.
3) Roman Marina („U") 18,20 m.

Disc băeţi

1) Popescu Cristel (A. T. S.) 27.00 m.
2) Teodorescu L. (A. T. S.) 23,50 m.
3) Vulcu N. (A. T. S.) 22,00 m.
4) Vasile Potcoavă (L. G. L.) 19,00 m.
5) Constantinescu (L.C.) 18,00 m.

Săritura cu prăjina

1) Popescu Cristel (A. T. S.) 2,35 m.
2) Dobrescu D. (L. G. L.) 2,10 m.

Greutate fete

1) Popa Aurica (A. T. S.) 7,86 m.
2) Vulcu Olguţa (A.T. S.) 6,50 m.
3) Ritivoiu Ileana (A. T. S.) 6,00 m.

Sărituri în lungime. Băeţi

1. Crişan Valer (A.T.S.) 5,77 m.
2. Anton Aurel (A.T.S.) 5.30 m.
3. Popescu Cristel (A. T. S.) 5,05 m.
4. Palius Vasile (A.T.S.) 5,05 m.

Aruncarea greutăţii (7,125 kg.)

1. Palius Vasile (A.T.S.) 9,98 m.
2. Moraru Ioan (L.G.L.) 9,97 m.
3. Bonta Ion (L. C.) 9,74 m.
4. Popescu Cristel (A. T. S.) 8,78 m.

Suliţă. Băeţi

1. Stupariu Tr. (L.G.L.) 37,65 m.
2. Teodorescu L. (A. T. S.) 32.20 m.
3. Palius V. (A.T.S.) 30.00 m.

Din cauza pistei, care, în tot timpul concursului plouând, între timp, devenind impracticabilă, nu s'a putut ţine cursele de ştafetă băeţi şi fete.

Astăzi

Comitetul F.R.A. ţine şedinţă

Comitetul Federţiei Române de Atletism se întruneşte astăzi la ora 20 în şedinţa sa săptămânală.

La ordinea de zi figurează chestiuni în legătură cu programul de activitate pe anul în curs.

Tot în şedinţa de astăzi se va face un raport asupra concursurilor studenţeşti de atletism desfăşurate Duminică

In trei săptămâni

Ungaria va susţine trei matchuri atletice împotriva Italiei, Finlandei, Suediei

Budapesta, 12 (Serviciul nostru special). — Atleţilor unguri li s'a rezervat pentru sezonul de vară un program de activitate foarte bogat.

Intr'adevăr, ei vor trebui să înfrunte în trei săptămâni trei naţionale atletice de talia Italiei, Finlandei şi Suediei. Matchul contra Italiei se va desfăşura la 28—29 Iunie la Budapesta, contra Finlandei la 9—10 Iulie la Helsinki, iar contra Suediei la 17—18 Iulie la Stockholm.

La 21 Mai,

Uzinele Astra Braşov

organizează o mare alergare pedestră

La concurs au fost invitaţi şi cei mai buni alergători bucureşteni

Continuând programul de activitate, secţia de atletism a Uzinelor Astra Braşov ,de sub conducerea d-lui ing. Togănel şi-a propus să organizeze pentru Sf. Constantin şi Elena la 21 Mai o interesantă alergare pedestră, sub forma unui cross-country.

Pentru a mări interesul acestui concurs, organizatorii au invitat şi alergători din Bucureşti.

In şedinţa de astăzi a comitetului F.R.A. se va decide asupra posibilităţilor de participare.

Liga Muntenia va fi deci atâ să se îngrijească de deplasarea bucureştenilor.

După toate probabilităţile, Comitetul federal va da delegaţie Ligii Muntenia să organizeze deplasarea atleţilor bucureşteni la manifestaţia sportivă dela Braşov.

MARI PREGATIRI LA BRAŞOV

Cei dela U.A.B. fac mari pregătiri în vederea acestui concurs, transformând alergarea într'o manifestaţie sportivă populară.

Nici un sacrificiu nu va fi cruţat pentru a oferi concurenţilor şi spectatorilor o reuşită întrecere.

Asupra acestei manifestaţii vom reveni cu amănunte.

CICLISM

Duminică 18 Mai

O nouă alergare pentru ridicarea elementelor tinere

Duminică 18 Mai se va alerga o întrecere pe distanţa Bucureşti —Ploeşti—Bucureşti, 109.

Intrecerea este organizată de un comitet de iniţiativă, în frunte cu d. Petre Georgescu.

Adunarea concurenţilor se va face în faţa garajelor Leonida la ora 6,30. Impărţirea numerilor dela 6.30 la 6.45. Orice concurent sosit după această oră nu va putea lua plecarea.

Traseul este următorul:

Sos. Jianu—Statuia Aviatorilor — la stânga spre Bufet — apoi la dreapta pe şoseaua Kisseleff — Băneasa — Tâncăbeşti — Ploeşti, depozitul de benzină (km. 58) înapoi pe aceeaş rută până la Băneasa-Stop—la stânga prin satul Herăstrău—Şos. Jianu—Statuia Aviatorilor—Sosire.

Plecările se vor da astfel:
Ora 7 categ. începători.
Ora 7,3' categoria III-a.
Ora 7,' categoria I şi II.

Premii în bani în valoare de circa 2.500 lei. Repartiţia lor se va anunţa ulterior.

Formula handicapului a fost aleasă pentru a prilejui afirmarea tinerelor elemente.

Regia a despărţit categoria începătorilor de categoria III tocmai spre a da o gradaţie valorilor cunoscând că în rândurile celor dela III sunt destule elemente cu frumoase comportări până acum — şi deci sunt net superioare începătorilor, care prin însăşi titulatura ce o poartă — începători — trebuiesc menajaţi.

Categoriile I şi II pleacă împreună întrucât sunt de forţe apropiate şi o distanţare între ele cu câteva minute ar fi în paguba celor dela I-a.

Socotim că cele 8 minute între începători şi „aşi" nu constituie un avans prea mare pe 109 km., aşa cum ar putea obiecta cei în cauză : cat I şi II-a.

Oricum proba de Duminică are un scop bine determinat : încurajarea „inferiorilor".

Rămâne numai ca băeţii destoinici dela a III-a să organizeze de partidă de manivele omogenă, muncind sincer pentru a prinde începătorii împreună cu care să-şi menţină avansul.

Dar asupra posibilităţilor şi a probabilităţilor acestei competiţiuni vom vorbi în alt număr.

*

N. B. — D. Petre Georgescu convoacă pentru Miercuri 14 Mai, ora 20,30, în sala de sus a restaurantului „Helveţia" pe următorii d-ni : George Iliescu, Craighero, N. Savu, I. Jugaru, V. Munteanu, Iacobescu, A. Vasiliev, Tănase Ignat şi Herescu în vederea stabilirii ultimelor detalii de regie şi a întocmirii listei oficialilor pentru alergarea de Duminică.

Roţi şi pedale

Hapciuc mai fuge şi anul ace pentrucă vrea şi el neapărat totalizeze 14 ani de curse cu Ţapu. Şi, dacă nu ne înşelăm, e chiar pe punctul de a împlini ceastă performanţă.

*

Pe aleile parcului Brăilei, Mo mocea şi-a început plimbările vederea pregătirii unei forme mai bune, căci, de vor mai fi lergări serioase anul acesta, „cocorul din Brăila" vrea să încheie glorios cariera sa sporti care numără 15 ani.

*

Bonea Mihăilescu refăcut în u ma unei groaznice căzături, se în plin antrenament pentrucă susţine el — vrea să facă pr păd în categoriile inferioare.

*

In sfârşit, lui V. Naidin nu-i mai sări lanţul, pentrucă şi cumpărat unul nou...

*

Mecanicul Herescu avea când un frumos obiceiu de a dona pl cheta tinerilor care se relevă...

Va continua obiceiul şi anul cesta?

*

60 de cravate, a donat până cum d. Jugaru, drept premii încurajare. O performanţă inter santă, fără a mai pomeni de ce câteva cupe distribuite în ultim ani.

*

La Brăila, d. dr. George Br nescu intenţionează să organize o alergare rezervată începători şi tinerilor ciclişti brăileni.

N. R. — *Ii urăm succes.*

Provincia la lucru

Gruparea „Astra" din Braşov pregăteşte un bogat program pe 1941

Ciclistul ploeştean, Costel Georgescu conduce această campanie

Dacă în Capitală, de două săptămâni, nu mai a fost nicio manifestaţiune ciclistă, — mişcarea ciclismului fiind dominată de o lâncezeală ce ia proporţii îngrijorătoare — în provincie în schimb, ici colo, se înregistrează strădanii ce merită toată lauda.

Astfel, la Constanţa gruparea „Griviţa" a pus bazele unui făgăduitor nucleu velocipedic şi ne place să credem d. Petre Toma, şeful organizaţiei sus zise, nu se va opri la manifestaţiunea înfăptuită de Paşti şi care a cunoscut un succes franc.

*

Iată însă că suntem în măsură să anunţăm că un alt vad ciclist e pe cale de a se făuri : Braşovul.

Faptul se va datora soc. „ASTRA", care a desemnat pe Costel Georgescu, cunoscutul ciclist ploeştean — actualmente în serviciul soc. Astra", — să se ocupe de secţiunea ciclistă.

Pe Costel Georgescu l-am întâlnit eri, în Capitală. — venise după cumpărături de material şi echipament pentru noua secţie şi ne-a mărturisit, entuziast, că superiorii lui dela soc. „Astra" i-au încredinţat formarea secţiei ciciliste şi că are câteva elemente cu care speră să înregistreze isprăvi frumoase

O ALERGARE NAŢIONALA

Actvitatea ciclistă va începe în curând — şi va culmina cu o întrecere de fond la care vor fi invitaţi ciclişti bucureşteni şi din Brăila.

Alergarea se va desfăşura la începutul lunii Iunie.

Data precisă nu se ştie.

Insă Costel Georgescu ne-a făgăduit că ne va ţine în curent cu toate detaliile privitoare la activitatea ciclistă braşoveană.

Aşteptăm.

— 1 —

ATLETISM

Convocare

Gruparea Stadiul Român aduce la cunoştinţa atleţilor săi începerea antrenamentelor pe A. N. E. F. Sunt rugaţi a nu absenta nimeni deoarece în urma antrenamentelor de Marţi şi Joi d-nii Dan Ioniţă şi Valeriu Mitrea va forma echipa care va reprezenta culorile clubului în traversarea Capitalei.

VOLLEY-BASKET-BAL

Dela F.R.B.V

Se aduce la cunoştinţa grupărilor şi arbitrilor oficiale urmă toarele:

1) Foile de arbitraj se vor pr zenta de grupările cari au câşt gat jocul spre omologare cel m târziu în patru zile dela disputa rea matchului.

2) Lipsa unei licenţe se va menda cu 10 lei. Pentru omologa rea rezultatului grupările tre buesc să prezinte licenţa. Arbitr trebuesc să facă menţiune pe ceastă lipsă pe dosul foii de a bitraj la rubrica respectivă.

3) In caz de ploae sau tere impracticabil, echipele vor trebu să cadă de acord a susţine ma chul în cursul săptămânei urmă toare.

4) Amânările de matchuri n vor fi luate în consideraţie su nici un motiv.

5) Arbitrii cari nu vor anunţ că sunt indisponibili, iar cei ca nu se vor prezenta la două mat churi consecutive vor fi radiaţi

Dela A. S. Fortuna 1940

Convoacă toţi jucătorii de ambe le sexe, pentru antrenament p terenul E. F. A. strada Titu Ma iorescu nr. 21, în zilele de Joi Sâmbătă între orele 16—19,30.

Poşta Redacţiei

D. I. M. Cioc-Havex. — Te lefonaţi rezultatele şi apoi tri miteţi corespondenţă sumar despre campionatul districtual

RUGBY

Sportul Studențesc campion și la categoria II-a

Excelenta comportare a A. S. Politehnica

VICTORIA—C. F. R. 3-3 .3-0)

Matchul dintre Victoria și C. F. R. disputat pe terenul Velodrom s'a terminat printr'un draw.

In prima repriză, Victoria marchează grație unei acțiuni a lui Ionașcu, care are de transformat o lovitură liberă.

In a doua repriză C. F. R.-ul marchează o încercare, a cărei transformare este însă ratată, rezultatul rămânând egal până la sfârșitul matchului.

Arbitrajul d-lui Pafnutie slab.

POLITECHNICA—ST. ROMAN 12-9 3-3)

Matchul dintre tânăra echipă a Politechnicei și echipa secundă a Stadiului Român, desfășurat pe Velodrom, a fost câștigată de primii cu 12-9, după ce la pauză scorul indica 3-3.

Jocul desfășurat de ambele echipe a entuziasmat, adesea, pe spectatori.

S'au remarcat dela Politechnica: Slavici, Iotzu, și Georgescu.

Dela Stadiul ne-a plăcut întreaga echipă.

A arbitrat bine d. T. Kranz.

VIFORUL DACIA—AV. SPORTIV 16-13 (16-0)

Matchul dintre Viforiști și Av. Sportiv disputat pe terenul dela Șosea, a revenit primilor, la diferența minimă de trei puncte.

In prima repriză V. Dacia, impunându-se, a marcat 16 puncte. In repriza a doua, Av. Sportiv are o revenire puternică, în care s'a remarcat întreaga înaintare și treisferturile, unde tânărul și talentatul Ionescu F. (Fabi) a excelat prin pătrunderi, interceptii și placaje necruțătoare. Datorită acestui tânăr ieșit din pepiniera Sportului Studențesc, Avântul se instalează în terenul advers și cu toată apărarea viforiștilor, reușește să marcheze 13 puncte.

In ultimele minute ale matchului Viforul încearcă să reacționeze prin Marcu Nicolau, care este oprit printr'un placaj sec de același Fabi, la o mică distanță de buturi.

Jocul s'a terminat astfel cu scorul de 16-13 pentru Viforiști.

Matchul a excelat prin faze spectaculoase și de o parte și de cealaltă, mai ales în al doilea mi-temps.

D. locot. Iacinski a arbitrat foarte bine.

SPORTUL STUDENȚESC — T. C. R 15-0 (0-0)

T. C. R.-ul cu o echipă formată mai mult din jucători dela onoare și cu doi foști internaționali (Polizu și Balș) n'au putut rezista două reprize elanului tineresc al alb-negrilor și au cedat cu 15-0, după ce o repriză ținuseră în loc pe universitari.

In primele minute, jocul pare echilibat. Se înjghebează acțiuni dar fără niciun rezultat. Treisferturile alb-negrilor până să își găsească jocul, nu par să dea tot randamentul. Prima repriză se termină deci fără ca unul din cei doi combatanți să marcheze.

In al doilea mi-temps, alb-negrii reușesc să se pună pe picioare, în timp ce suflul verzilor scade. Universitarii se instalează în câmpul advers. Demetrescu interceptând o passă greșită a lui Popovici, marchează fulgerător. A doua încercare este marcată de Popovici chiar în centru. Ultima încercare o marchează Ionescu, tot în centru care a speculat două „găuri" ale verzilor.

Incercările au fost toate transformate de I. Pascu.

Dela învingători s'au recarcat: din linia I-a Fântâneanu, Ticamio și Beșliu. Din linia II-a Gonetsut care a fost bine secundat de Moisescu.

In linia III-a Suchianu și Popovici s'au remarcat respectiv prin tușiri și driblinguri.

In linia de treisferturi, cel mai bun a fost Ionescu G. urmat de Demetrescu prin jocul prestat în repriza doua.

Dela T. C. R. au jucat bine: Balș, N. Polizu, Oreviceanu, Caralulis.

Pinela

Un nou club de Rugby R.C. Biruința

Propaganda bine organizată în favoarea rugbyului a început să dea roade.

Astfel, în cartierul Dămăroaia, un grup de tineri simpatizanți ai sportului cu balonul oval au pus bazele unui nou club de rugby, „R. C. Biruința", care va fi sprijinită de primăria locală.

Conducerea tehnică, precum și antrenamentele vor fi încredințate internaționalilor Ilie Tarabega și Cocor.

Noul Club, va amenaja pentru jocurile de rugby terenul Biruința.

Afilierea se va face ulterior, iar în toamnă va activa la categoria II-a.

Noi, le urăm succes!

Sportivi!

Citiți „Universul Sport"

cel mai bine informat și răspândit ziar sportiv

SKI

După cupa Bucegilor

O mare competiție

care a repurtat un strălucit succes

A cincea ediție a Cupei Bucegilor, desfășurată în condițiuni atmosferice cu totul defavorabile, a avut darul să consacre în mod definitiv o competițiune care s'a în-

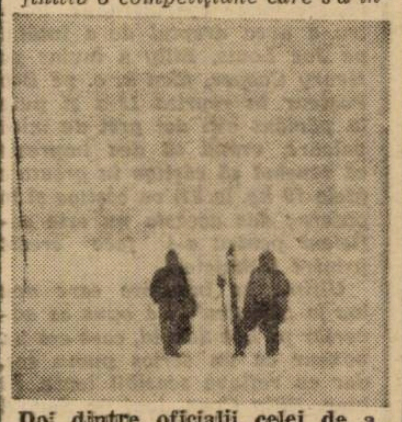

Doi dintre oficialii celei de a cincea ediție a Cupei Bucegilor.

scris în istoria atât de săracă a skiului românesc.

Dacă numărul concurenților a fost mai redus ca oricând, în schimb, cei cari au înfruntat viscolul dela Omul, au avut satisfacția de a asista la cursa fantastică a lui Cojocariu, care întrecându-se pe el însuși, a realizat performanța cu adevărat excepțională și de necrezut, de a cobori Valea Cerbului în 3 minute.

Desigur că aceasta nu spune nimic celor cari nu au urcat, sau mai precis, nu au coborât pe zăpadă cu skiurile, cea mai frumoasă vale din Bucegi, dar ea reprezintă cu drept o ispravă uluitoare pentru skieurii cari cel puțin odată au coborât dela Casa Omul până la Valea Priponului.

Dar este destul să spunem că pe cei 1.100 metri ,ce reprezinta diferența de nivel, s'a atins viteza medie de 60 km. și pe unele locuri maximum de 80 km.

Ski-Club București și d. Alimănescu, entuziastul său președinte, pot fi satisfăcuți; ei au reușit să pună și în acest an pe picior un concurs care s'a înscris în mod definitiv în skiul românesc.

Nici un sacrificiu nu a fost precupețit pentru a asigura acestei întreceri toate condițiunile optime de reușită.

Incepând cu pregătirele tehnice și terminând cu festivitatea împărțirii premiilor, totul a decurs într'o atmosferă de cea mai pură sportivitate.

Dar cupa Buceagilor din acest an ,a avut darul să scoată în evidență și două mari talente; este vorba de tinerele domnișoare Assan, în care skiul românesc posedă două autentice campioane.

Modul cum au coborât panta mare a văii lui Carp, le consacra ca skieuze de mare clasă și desigur că succesele din acest an,

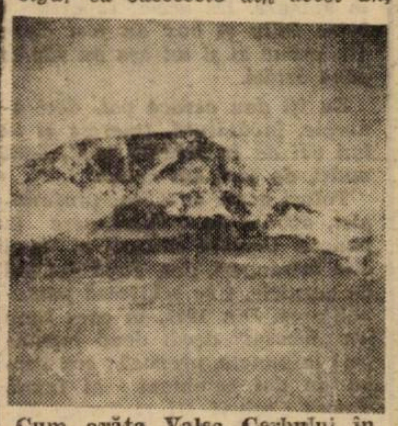

Cum arăta Valea Cerbului în ziua disputării Cupei Bucegilor.

nu sunt decât preludiul unei activități, care o dorim cât mai bogată în victorii.

Dar asupra Cupei Bucegilor, care a rămas cea mai grea probă de coborâre, vom reveni.

BOX

Se persistă in greșală

L. Popescu va susține două matchuri in interval de numai șase zile

Și să nu se uite că Sandu Ion nu este un adversar de neglijat

Am dat semnalul marei greșeli ce s'a proectat acum câteva zile și care a devenit astăzi fapt la ordinea zilei. Am atras, în acelaș timp, atenția forului conducător asupra necugetatei angajeri a lui Lucian Popescu ,campionul Europei la categoria până într'un match datat cu numai șase zile înainte de întâlnirea care, la Viena, va opune pe compatriotul nostru lui Ernest Weiss, pentru titlul continental pe care Lucian Popescu îl deține.

Nu am fost auziți și reuniunea dela 25 Mai are în fruntea ei matchul dintre campionul Europei la categoria până și Sandu Ion, unul dintre cei mai în formă profesioniști ai noștri.

Este indiscutabil că întâlnirea Lucian Popescu—Sandu Ion constitue un veritabil punct de atracție și că, pentru cunoscători ea înseamnă cel mai de seamă eveniment pugilistic ce se poate organiza astăzi. Necontestata valoare a lui Lucian și rapida ascensiune din ultimul timp a lui Sandu Ion ridica acest match la nivelul unui autentic regal sportiv.

Numai că, acest eveniment nu trebuie să premeargă unei întâlniri în care compatriotul nostru și țara nu trebue să fie puși la adăpostul unei surprize forțată de neprevăzut.

La 25 Mai, Lucian Popescu este angajat în matchul cu Sandu Ion și pentru data de 30 Mai, el a semnat un angajament în baza căruia urmează să-și pună titlul în joc, la Viena, în fața lui Ernest Weiss fost campion al Europei la categoria cocoș și unul dintre cei mai redutabili oameni ai categoriei al cărui titlu continental este deținut de campionul român.

Deci, în interval de 6 zile și, mai exact, în interval de 144 ore, Lucian Popescu urmează să lupte de două ori în două orașe destul de depărtate și cu adversari peste cari nu se poate trece ușor.

Se va spune că Lucian Popescu este profesionist și ca atare este îndreptățit să angajeze câte matchuri va voi și în orice condițiuni i s'ar pare convenabil. Perfect adevărat, din punct de vedere al beneficiilor materiale. Nu același lucru se poate spune însă când intervine noțiunea de sport și cea de patriotism.

Lucian Popescu uită că, înainte de a fi profesionist este român și sportiv și dacă titlul pe care îl deține l-a cucerit prin forțe proprii el nu are dreptul să-l pună la mezat, atâta timp cât a luptat pentru el în numele României.

Desigur că, optimiștii vor considera matchul cu Sandu Ion drept o plimbare de sănătate sau un bun antrenament în vederea matchului dela Viena și îl vor crede pe Weiss drept victimă sigură a actualului campion continental. Noi nu ne conducem însă de considerente platonice și nici nu uităm că în lumea boxului trebue să fie luat în seamă orice adversar. S'au văzut destui campioni victime ale încrederii lor spre a nu mai fi nevoie să insistăm asupra felului nostru de a vedea.

Sandu Ion nu este un prim venit în sportul cu mănuși, Ultimele lui trei eșiri au însemnat același număr de categorice și concludente victorii astfel că sarcina lui Lucian Popescu se desemnează în linii destul de sinuoase.

Dar, trecând peste evidență, să admitem că Sandu Ion reprezintă o cantitate neglijabilă. Nici în acest caz ,Lucian Popescu nu are dreptul să calce în dominator. Un accident este oricând posibil și atunci titlul deținut de campionul nostru va fi jucăria unui capriciu al soartei.

Nu vrem să fim greșit interpretați și să se creadă că ceva personal ne îndeamnă să adoptăm acest fel de a vedea. Apreciem cum se cuvine pe Lucian Popescu, îi recunoaștem meritele și nu uităm că, la 7 Iunie 1930 el a fost acela care ne-a oferit posibilitatea de a simți fiorii primului titlu continental intrat în patrimoniul țării.

Tocmai pentru că trecutul acestui Lucian Popescu menține lăcătul zilelor de glorie ale pugilismului indigen și ne reamintește măreția clipelor înălțătoare trăite de întreaga suflare românească, am dori ca acest excepțional exponent al intereselor sportului românesc în general, să nu fie expus unor rezultate pe care nu le merită, să nu fie lăsat în voia soartei, jucărie a ei.

Cine are urechi de auzit să audă.

Jenny Dumitrescu

Joi 15 Mai

In sala „Noni" se va desfășura

o reuniune mixtă

In vedetă profesioniștii: Gh. Florea și Costel Stănesu

Deși ultima reuniune dela „Noni" s'a soldat cu un respectabil deficit, maestrul Gh. Preda, un entuziast al sportului cu mănuși, nu s'a descurajat.

Căpătând autorizația forului, va organiza în sala cinematografului „Noni" din calea 13 Septembrie No. 196, Joi 15 Mai, la ora 21,

Intâlnirile amatoare se vor petrece între buni reprezentanți ai sălilor noastre, printre cari figurează talente ca: Florian Mănescu, Alex. Giurcă, Radu Roșianu, Grigore Matei, Ciolac Virgil, etc.

Completarea programului va fi un match între proaspeții profesioniști Gheorghe Florea și Costel Stănescu.

Dăm mai jos programul acestei reuniuni:

Amatori

Grigore Matei (Tir) — Radu Roșianu (J. C.).

Victor Dumitru (Tir) — Alex. Giurcă (J. C.).

Ciolan Virgil (J. C.) — Anastase Bercea (Tir).

Florian Mănescu (Tir) — Tincu Virgil (G. B.).

Gh. Petrescu (J. C.) — Ciocan Alionte (G. B.).

Tănase Ionescu (G. B.) — Rădulescu Ștefan (J. C.).

Alex. Sterschi (G. B.) — Orășteanu Ștefan.

Match profesionist

Gh. Florea — Costel Stănescu, 6 reprize a 8 minute.

O nouă sală la Brașov

La Brașov, pe lângă sala de box a grupării polisportive I. A. R., a mai luat ființă de curând un nou centru de antrenament pentru cei doritori de a se inița în tainele nobilei arte.

Este vorba de sala care funcționează la Poligonul de Tragere al orașului Brașov și unde lecțiile sunt predate de internaționalul Niculae Bulandra, fost maestru de box al grupării C. F. R., din Constanța.

In noua sală se antrenează o serie de elemente de valoare și cari vor apare în public în cadrul unor gale ce se vor organiza în curând la Brașov, cu concursul pugiliștilor din București și Galați.

Breack... stop... o ut..

Maestru Ion Lungu, este rugat să treacă pe la sala „Box-Sport" în fiecare zi între orele 18—19.

Intâlnirile internaţionale ale sportului românesc vor fi angajate numai cu aprobarea d-lui col. Medeleanu

O. S. R. a stabilit normele de pregătire a matchurilor şi selecţionatelor naţionale

O importantă decizie a şefului sportului românesc

DECIZIE

1) Nici o întâlnire sportivă internaţională nu va mai putea fi angajată fără propunerea bine motivată a preşedintelui Federaţiei de specialitate şi aprobarea mea.

2) Angajamentele contractate până în prezent şi în curs de înfăptuire se vor executa, însă sub controlul Federaţiilor respective şi cu respectarea clauzelor corespunzătoare dela punctul 3.

3) In întâlnirile internaţionale angajându-se prestigiul naţional se vor lua următoarele măsuri:

— se vor contracta întâlniri cât mai echilibrate;

— *selecţionarea reprezentanţilor se va face cât mai reală sub raportul naţional, atletic, tehnic şi al temperamentului de luptă;*

— li se va asigura o pregătire cât mai îngrijită şi îndelungată; deci programarea acestor întâlniri se va face cu mult înainte de data executării, iar programul intern va fi subordonat în măsura cuvenită celui internaţional, acolo unde nevoile de pregătire o cer;

— din nevoia de învăţământ şi de ridicarea potenţialului de luptă, întâlnirile cu naţiunile mai tari ca noi, vor fi organizate cât mai des în ţară şi cât mai rar în străinătate;

— se va asigura o organizare şi ospitalitate cât mai civilizată în ţară şi o comportare cât mai demnă în afara hotarelor:

— se vor restrânge cheltuelile la strictul necesar.

6 Mai 1941.

Şeful Sportului Românesc,
Lt. Col. Const. Medeleanu

Scrisoare din Berlin

900.000 spectatori la finalele competiţiilor germane de football

După cum arată o statistică germană, în anul trecut, 700.000 de spectatori au asistat la finalele celor trei mari competiţii footballistice germane — campionatul Germaniei, Cupa Tschammer şi Cupa Federaţiei Germane „Reichsbundpekal"). Cifra aceasta în timp de război, nu găseşte asemuire în nici o altă ţară din lume.

Footballul german este în momentul de faţă în plină activitate. Jocurile pentru campionat sunt în joiu. 1800 jocuri eliminatorii desfăşurate în 30 de Duminici au desemnat pe cei 20 campioni regionali cari se războiesc acum pentru cucerirea titlului suprem. Va fi nevoe de alte 54 jocuri eliminatorii, dintre care unele pot avea caracter decisiv. Ultima Duminică a acestei luni va desemna pe cei patru câştigători de serie, care se vor întâlni în semi-finale, iar la 22 Iunie, pe stadionul olimpic din Berlin, se va da lupta finală.

Alături de acest campionat se vor mai juca şi numeroase partide internaţionale. In primul an de războiu s'au disputat în total unsprezece matchuri internaţionale — încercări de forţă în compania altor naţiuni europene. Al doilea an de războiu va fi tot atât de bogat în activitate: se vor disputa întâlniri împotriva Italiei, Ungariei, României, Danemorcei, Spaniei, Suediei, etc. Toate jocurile şi adversarii n'au fost stabiliţi încă definitiv, dar în majoritatea cazurilor matchurile au fost perfectate.

Forma excepţională a echipei naţionale germane îi dă dreptul să fie socotită una dintre cele mai puternice formaţii de pe continent. Numai astfel se explică faptul că numărul jocurilor internaţionale ale Germaniei este mereu în creştere. Una dintre „minunile" sportului german este că organizaţia lui internă funcţionează ireproşabil şi legăturile internaţionale sporesc în ciuda războiului.

A. Nagel

Pumni şi dolari!

Cariera şi mentalitatea unui adevărat profesionist

BILLY CONN

campion mondial la semigrea şi actor la Hollywood

New-York. — Billy Conn, care este de origină irlandez, s'a născut acum 24 ani la Pittsburg, în acel oraş negru şi ceţos, format jumătate din fabrici şi jumătate din locuinţe, în majoritate din lemn, pentru lucrători. Provine dintr'o familie săracă şi sărac a rămas până în ziua în care deveni campion al lumii la categoria semigrea.

Din cei doi fraţi ai săi, cel mai mic, Jackie — de optsprezece ani — este deasemenea boxeur, atras mai mult de exemplul fratelui, decât de o adevărată inclinaţie. Cu toate acestea, după câteva mici victorii de început, Jackie şi-a dat seama cât de amară este pâinea care se câştigă pe ring. Azi nu mai boxează; sau a înţeles singur, sau l-a făcut să înţeleagă fratele său.

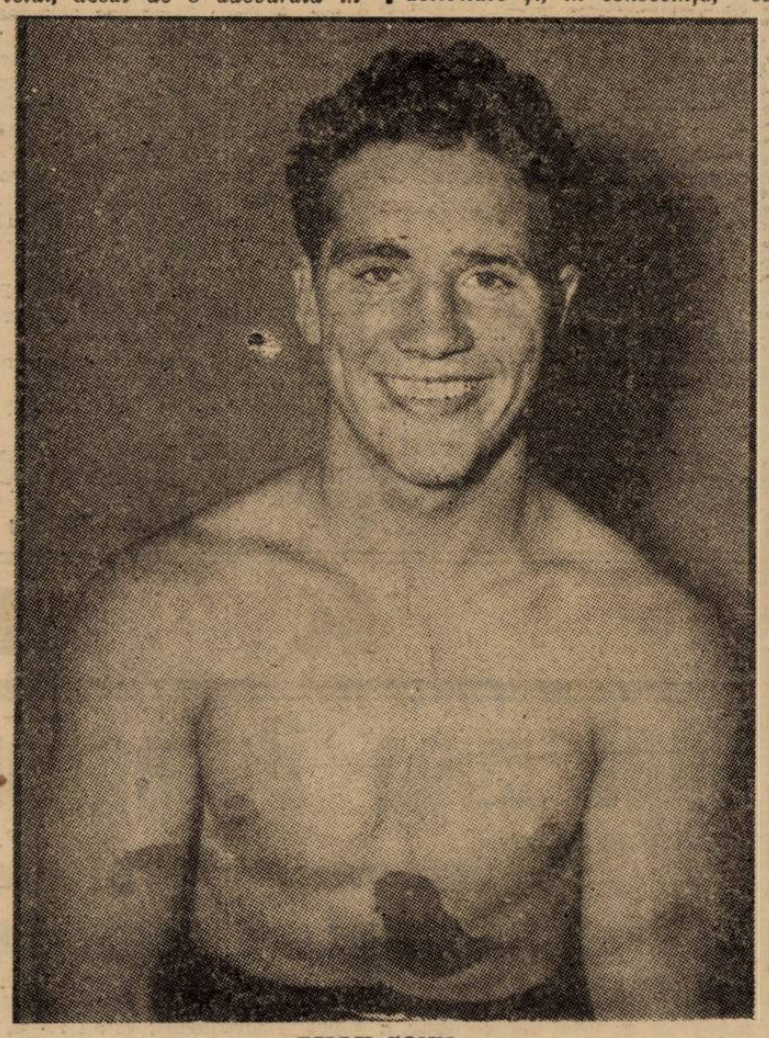

BILLY CONN

Billy a început să boxeze ca profesionist în 1935, fără a fi fost vreodată amator. A considerat totdeauna boxul ca o meserie, încă din prima zi, chiar în anii tinereţii când totul se face numai cu entuziasm. Billy trebuia să câştige şi să câştige mai mult decât ar fi putut primi zilnic într'o fabrică din Pittsburg, pentrucă familia sa era numeroasă şi în mod practic îi stăteau toţi în spinare. De aceia, raporturile între Billy şi box au fost clare din prima zi şi tot aşa au rămas până astăzi.

Eu îţi dau ceeace pot, deci energie, învăţătură, tinereţe şi tu îmi vei da în schimb bani, bani mulţi, de care am nevoe.

Totuşi acest adevărat profesionist, debută cu o înfrângere la puncte. Urmară victorii şi încă alte înfrângeri, dar, după doi ani de ucenicie, i se schiţează personalitatea. Din 1937, în care timp n'a „încasat" decât două înfrângeri la puncte, provocă: era vorba de doi campioni ai lumii, Young Corbett III şi Teddy Jarosz. Rezultă chiar din palmaresul său că Billy n'a fost niciodată un „bombardier" tare: un foarte bun boxeur, dar, fără nicio îndoială, un boxeur foarte iute, mitralior, o duzină de lovituri pe secundă. Rarile sale victorii prin k. o. sunt datorate nu atât pumnului, cât preciziei.

Devine campion al lumii la semigrea la 13 Iulie 1939 bătând la „Madison Square Garden" pe Melio Bettina în 15 reprize. Îşi apără cu succes de trei ori titlul împotriva aceluiaşi Bettina şi de două ori împotriva lui Gus Lesnevich. In mod sigur, Conn domină cu autoritate în categoria sa cu tot „punchul" său slab şi poate că această superioritate asupra tuturor semigreilor, i-a dat ideia să-şi lărgească câmpul de activitate şi, în consecinţă, să câştige vânăze burse considerabile. Pentru a avea dreptul de a întâlni pe Joe Louis, Billy a învins pe Henry Cooper, făcu k. o. pe Bob Pasteur în repriza 13-a şi puse la pământ alţi doi grei de mică valoare, vrând să dea impresia că reuşind să câştige în greutate (dela 79 kg. la 81) va câştiga şi în putere; dar aceasta nu este suficient pentru a-i face credit printre technicieni.

Ultima sa întâlnire care avu loc la „Garden", i-a opus ca adversar pe Lee Savold, care era un boxeur cu un serios pumn sec, dar cu reflexe sensibil lente. Ei bine, Billy Conn, lovi pe Savold în toate cele 12 reprize cu pumni de toate felurile şi din orice direcţie, dar la sfârşitul luptei, singurul care avea semne pe faţă a fost Billy. Iată cauza pentru care organizatorul Iacobs ezită încă. Este adevărat că Joe Louis e dispus să-şi pună în joc titlul în fiecare săptămână şi aproximativ chiar face acest lucru, dar ceiace lipseşte, este tocmai omul capabil să înfrunte pe formidabilul negru. Jacobs ar fi fericit să mulţumească pe Conn, dar cum ar primi publicul această întâlnire? Totuşi Billy va reuşi să ajungă la Louis; îi va trebui timp, o regie abilă şi poate vreo întâmplare fericită, dar Billy va reuşi, principalul său aliat fiind lipsa unui adversar adevărat pentru campiontul absolut al lumii.

Billy Conn — se spunea — s'a născut sărac şi trăi sărac până în ziua în care deveni campion al lumii, dar din acea zi s'a refăcut de pe urma sacrificiilor sale. Şi-a făcut o casă de 20.000 dolari, în care şi-a instalat întreaga familie, tatăl, mama, doi fraţi şi o soră, şi şi-a cumpărat pe lângă aceasta un superb „12 cilindri" în care se „lăfăieşte" în plimbările de pe străzile din New-York şi Pittsburg, revanşă completă asupra invidiei pe care o strânsese împotriva burgheziilor înstăriţi, tolăniţi în pernele luxoaselor lor automobile.

I se reproşează că-şi dă aere, dar de fapt, într'o lume ca cea americană, unde autoritatea şi prestigiul se cuceresc deobiceiu prin aroganţă, Billy nu-şi dă aere mai mult decât ar trebui.

Este un băiat serios care ia toate lucrurile în serios, dela meseria sa până la aceia de actor de cinematograf, fiindcă Hollywood i-a făcut oferte acestui atlet frumos care nu are înfăţişarea unui boxeur, ci un aspect distins. El este, contrariul lui Max Baer; dacă-şi dă aere, îşi dă numai faţă de oameni de condiţie inferioară, dar niciodată pe ring, respectându-se pe sine şi pe adversar, pregătindu-se pentru fiecare luptă cu o grijă şi cu o seriozitate care poate fi luată ca exemplu de toţi ceilalţi.

Billy avusese în trecut un adversar ireductibil, un rival: este vorba de Fritzie Zivic, născut şi el tot la Pittsburg.

Din cauza greutăţii, au trebuit să lase gândul unei întâlniri.

Zivic a rămas semimijlociu, iar Conn a sărit până la limita greilor, dar amândoi au devenit campioni ai lumii şi astăzi, regăsindu-se fără ca vreun interes să-i despartă, au devenit buni prieteni.

Se asistă reciproc la întâlnirile mai importante, îşi petrec împreună vacanţele la Miami, iar la New-York se antrenează în aceiaşi sală.

Programul jocurilor ultimei etape de rugby

In şedinţa de aseară s'au programat jocurile ultimei etape a campionatului naţional de rugby, după cum urmează:

CATEGORIA I-a

Viforul Dacia-Victoria teren U. F.S.R. ora 17, arb. V. Fanella.

T. C. R.-R. C. 13 teren T. C. R. ora 17 arb Al Ghimpeţeanu

Sportul Studenţesc-St. Român teren Velodrom ora 17 arb. F. Herck.

CATEGORIA II-a

Vif. Dacia-Victoria teren Velodrom ora 10, arb. S. Ghica.

T.C.R.-Av Sportiv teren T.C.R. ora 15 arb. I. Ifrim.

Sportul Stud. Politehnica teren Velodrom ora 15 arb. N. Ionescu.

St. Român-C.F.R. teren U.F.S.R. ora 10 arb. N. Nicolau.

FINALA CAMPIONATULUI INTERŞCOLAR

Joi 21 Mai

Şc. Horticultură-lic. N. Bălcescu, teren U.F.R.S ora 15,30 arb. F. Herk.

Pentru locul III şi IV vor juca învinşii din semifinale: lic. Lazăr şi lic. „Şincai". Programarea se va face ulterior.

Editura Societăţii Anonime „UNIVERSUL", Bucureşti. Strada Brezoianu No. 23—25. România

2 LEI

UNIVERSUL SPORT

4 PAGINI

98-1941

Taxa poştală plătită în numerar conform aprobării dir. generale p. t. t. nr. 24.464/939

Redacţia şi Administraţia: Palatul „UNIVERSUL" str. Brezoianu 23—25. Telefon Centrala 3.30.10; Redacţia 5.72.81. Redactor responsabil EUGEN DUMITRESCU

Proprietar: „Universul", S. A. Adm.-delegat: STELIAN POPESCU Inscris sub No. 167, Trib. Ilfov

Nr. 98. — Anul IV / BUCUREŞTI / Joi 15 Mai 1941

ABONAMENTE: Pentru grupări sportive 1000 lei anual

1 an LEI 500 6 luni LEI 270 3 luni LEI 150

„ASOCIAȚIUNEA" SIBIIU

Un record: 45 goaluri în 60 minute!!...

Care este recordul mondial al goalurilor marcate într'un singur match?

Fără îndoială acela stabilit de echipa de juniori a clubului Holbäks I din orăşelul Holbäk (Danemarca), care a învins echipa de juniori a lui Lejves I, cu 45:0.

Rezultatul acesta este cu atât mai mult senzaţional, cu cât el a fost obţinut nu în timpul reglementar de 90 de minute, ci în 60 de minute, deci în fiecare 1 1/3 minut s'a marcat câte un goal!

Aproape de necrezut! Nu?...

Din matchul VENUS - SP. STUDENŢESC

„Horă" în faţa porţii Venusului

O FEDERAŢIE a sportului universitar

Un organ care se impune şi pe care organizarea Sportului Românesc are datoria să-l creieze

Campania pornită în ultima vreme în favoarea sportului universitar, ridică implicit şi problema conducerii şi organizării acestui sport şi ca să fim precişi necesită crearea unui for care să organizeze, să cordoneze şi să controleze activitatea sportivă universitară.

Din acest punct de vedere, dela primele începuturi de manifestări sportive studenţeşti, a domnit un haos şi poate acesta să fie şi unul din motivele pentru care nu s'a putut realiza mai mult în acest domeniu.

Departamentul Sporturilor din Uniunea Naţională a Studenţilor creştini era depăşit de problemă, iar încercările acestui for nu au rezolvat de cât parţial şi incomplet chestiunea sportului universitar.

In Noembrie 1940, ia fiinţă pe lângă O.S.R. Directoratul Sportului Universitar.

Având concursul nelimitat al U.N.S.C.R.-ului şi larga înţelegere a O.S.R.-ului acest for avea toate mijloacele pentru a înfăptui ceva pozitiv pentru sportul universitar.

Este drept că împrejurările au fost vitrege, dar să recunoaştem că a lipsit şi spiritul de iniţiativă.

Astăzi, sportul universitar este „copilul nimănui". Unele federaţii au înfiinţat câte o comisie universitară, altele nu; în unele sporturi s'a început o activitate, altele nu dau nici un semn.

Iată dece privirea noastră şi credem că şi a studenţilor, se îndreaptă către organizarea Sportului Românesc, în măsură să rezolve şi această problemă, care prezintă trei soluţii:

a) Mişcarea sportivă să fie încadrată în sânul unei Federaţii Sportive Universitare, cu secţii pentru fiecare ramură sportivă (aşa cum este în majoritatea ţărilor) şi care este cea mai potrivită.

b) Mişcarea sportivă universitară să fie condusă de către federaţiile de specialitate.

c) Mişcarea sportivă Universitară să fie organizată de organele Ministerului Instrucţiei, (rectorate, decanate).

Formulă nepractică din toate punctele de vedere.

Oricare ar fi soluţia care se va adopta, ceeace se impune, este ca sportul universitar să fie cât mai repede organizat, iar cei ce-şi vor asuma misiunea să-l conducă, trebue să fie oameni tineri, entuziaşti şi pricepuţi.

Este condiţia sine qua non a unei reuşite.

C. M.

CEENOUŞIINTERESANT

IN JURUL ECHIPEI NAŢIONALE PENTRU MATCHUL CU GERMANIA

David, Csipay, Humîs în echipa naţională?

Trecerea etapei de campionat dela 25 Mai la 18, este un fapt mai mult decât interesant.

El ar trebui comentat mai amănunţit, pentrucă este consecinţa unei idei fericite.

Prudenţa federaţiei de football, este un indiciu important. Seriozitatea noului comitet federal s'a manifestat dela început şi sub un aspect semnificativ.

O ECHIPA NAŢIONALA, NU UN LOT

Scriam în ziarul de ieri, că este mai bine ca pentru matchul cu Germania să se renunţe la sistemul „lotului naţional" şi să se facă o echipă care să fie antrenată şi pregătită intens

Se pare că ideea a fost acceptată şi că pentru matchul cu Germania va fi — dacă nu a şi fost — formată o echipă naţională, care împreună cu rezervele ei să fie antrenată după un program precis.

SURPRIZE IN MAI MULTE POSTURI

Echipa naţională va fi 100% etnică sau va cuprinde şi jucători minoritari. Nu există în acest sens nicio dispoziţie precisă. Trebue remarcat însă un lucru semnificativ. Posibilitatea de a avea o echipă, care să conţină şi minoritari, nu a fost exclusă de forurile oficiale. Ceeace înseamnă că într'un caz extrem, în unele posturi ale echipei naţionale, să apară jucători minoritari.

Şi s'ar putea ca în unele posturi supriza să nu fie chiar atât de mică. Spre exemplu, s'ar putea ca în centrul liniei de mijlocaşi să apară Csipay, de la U. D. R., sau Feraru, aşa cum în centrul liniei de atac ar putea să fie Humis sau Baratky.

PREGATIRILE INCEP SAPTAMANA VIITOARE

Pregătirile echipei naţionale vor începe sub conducerea lui Petre Steinbach. Programul a fost alcătuit şi el prevede lucruri variate şi uşoare.

Imediat după etapa de Cupa României, vor fi convocaţi la Bucureşti şi jucătorii provinciali

DAVID IN ECHIPA NAŢIONALA?

Iată un lucru surprinzător. David în echipa naţională? După cele ce se discută în cercurile oficiale, s'ar putea ca David să joace. In orice caz, David a reluat antrenamenele şi se va antrena şi cu echipa naţională.

Aviaţia Română — Aviaţia Germană la 1 Iunie în deschidere la România - Germania

Pentru data de 1 Iunie s'a proectat un foarte interesant match între selecţionatele Aviaţiei Române şi Aviaţiei Germane din România.

Selecţionata Aviaţiei Române va fi alcătuită din cei mai buni jucători aflaţi în prezent sub arme. Şi printre aceşti jucători figurează „divizionari" ca: Pop IV (Mica), Vladimirescu (Venus) etc.

După informaţiile pe care le deţinem, acest match urmează să se dispute în deschidere la matchul România-Germania.

O Divizie Naţională B cu o singură serie şi cu echipe din centre care nu au reprezentanţi în Divizia A

Intr'un reportaj trecut am arătat cum este privită problema Diviziei Naţionale B, căci — să recunoaştem — există o asemenea problemă pe care o pune însăşi actuala formulă a acestei competiţiuni.

Actuala formulă nu corespunde misiunii şi Divizia B are multe şi importante lacune. Totul pledează pentru o complectă refacere a competiţiunii, fapt care este recunoscut de însăşi oficialitate.

Şi sunt indicii care ne îndreptăţesc să afirmăm că actuala formulă va fi modificată în mod cert.

Informaţiuni pe care le-am culeş, discutând cu persoane demne de toată încrederea, ne arată că în momentul de faţă se studiază posibilităţile şi soluţiile care să asigure Diviziei B o existenţă sigură.

Şi dintre proecte unul singur are şanse mai multe: acela al unei Divizii B cu o singură serie. Echipele ar urma să fie selecţionate după anumite criterii: să fie solid şi serios organizate ca grupări — pentru a se evita pe viitor toate litigiile financiare;— să reprezinte centre care nu au reprezentanţi în Divizia A sau au UNUL SINGUR etc.

Acest proect, dacă va fi adoptat, va fi tradus în fapt chiar în viitorul sezon.

Dar asupra acestei chestiuni, a problemei Diviziei naţionale B, vom reveni.

HIPISM

Azi la Băneasa Trap

Cai valoroși în premiile Bob Armstrong și Allegro

Reuniunea de azi dela Băneasa Trap se remarcă prin două atribute.

In primul rând vom semnala calitatea concurenților. Figurează pe program campioana Joppa Hanover, Petruș, Szeged, Cliford Hanover, Dexter Hanover, Salcâm și Nearco pentru a nu pomeni decât cei mai buni.

Vom mai reține marele număr al concurenților. In cele 10 probe vor concura 75 de cai.

Cine va câștiga ?

PREMIUL BOB ARMSTRONG

Clifford Hanover normal nu poate fi învins de Petruș la 40 de metri.

Indicăm: CLIFFORD HANOVER.

PREMIUL AXELINE

Talisman a fugit mulțumitor ultima oară. Pensionarul d-lui Bugulescu a marcat 1.36,3. Această valoare îi este suficientă pentru a câștiga. Fiind însă vorba de un element care nu excelează în corectitudine, facem rezerve.

Indicăm: TALISMAN, *Ciuleandra*, Dolly B.

PREMIUL ALLEIN

Nearco, Opera și Salcâm se remarcă la prima vedere. Opera a fugit în ușor regres recent. Intre cei doi armăsari, Nearco este perferabil la 40 de metri.

Indicăm: NEARCO, *Salcâm*.

PREMIUL ALLEGRO

Joppa Hanover poate da 20 de metri lui Szeged. Cu greu ar putea pierde această cursă.

Indicăm: JOPPA HANOVER, *Szeged*.

PRIMA REPRIZA A PREMIULUI BABADAG

Ancuța nu are nevoe de cea mai bună valoare pentru a câștiga. Nu lipsa de valoare este un inconvenient pentru ea, ci ușurința cu care galopează. Dacă va scăpa de greșeli, va dispune de Iarba și Lut.

Indicăm: ANCUȚA, *Iarba*, Lut.

PREMIUL ARMADA

Dexter Hanover reprezintă clasa în cursă. Nu contează că dă avantagii cari merg până la 80 de metri. Pentru locul al doilea alegem pe Brebenea.

Indicăm: DEXTER HANOVER, *Brebenea*.

A DOUA REPRIZA A PREMIULUI BABADAG

Râmniceanca știe să meargă. Pentru a câștiga, va avea de învins pe Făt Frumos II și Chiot.

Indicăm: RAMNICEANCA, *Făt Frumos II*, Chiot.

PREMIUL DELENI

Lupta finală se va da între Săbioara, Aurica și Vatel. Aurica este superioară lui Vatel. De puțin însă. Iapa din antrenamentul lui Gram a fugit bine în ultimele curse. Totuș cu greu va putea prinde la 60 de metri pe Săbioara

Indicăm: SABIOARA, *Aurica*.

PRIMA REPRIZA A PREMIULUI ARGEȘ

Sorvaneț la reintrare a fugit bine. Un spor de valoare nu este exclus să arate azi. In această ipoteză va avea posibilitatea să dispună de Ciclop și Vuet, principalii lui adversari.

Indicăm: SORVANET, *Ciclop*, Vuet.

REPRIZA A DOUA A PREMIULUI ARGEȘ

In premiul Paradei, Amy Scotland a fost mult timp în primele rânduri. Indiciu că se apropie de plafonul valorei. Cu forma maximă, este capabilă să birue pe Ghimp și Handicap, principalii ei adversari.

Indicăm: AMY SCOTLAND, *Ghimp*, Handicap.

Concurenții declarați oficial

Premiul BOB ARMSTRONG
Condiție — 40.000 lei

Clifford Han.	2120 Cercasov
Ninon	2140 Voronin
Petruș	2160 Pavlic

Premiul AXELINE
Condiție — 20.000 lei

Ennyem	1700 Gram
Union	1700 A. Bota
Doly B	1700 Gaidaev
Talisman	1700 Pavlic
Ciuleandra	1720 Podoleacov
Ikar	1740 Săndulescu
Fusta II	1760 Iurca
Șoimu	1800 Cosma

Premiul ALLEIN
Condiție — 40.000 lei

Opera	2140 Tassopol
Nearco	2160 Cercasov
Ialomița	2160 A. Bota
Liliac G	2220 Corol
Salcâm	2200 Szabo

Premiul ALLEGRO

Gaby M.	1700 Gram
Iubita	1720 Gaidaev
Jos. Margot	1720 Crainic
Szeged	1760 Tassopol
Joppa Han.	1780 Cercasov

Pr. BABADAG — Repriza I-a
Handicap — 20.000 lei

Vlădaia	2100 Raymer
Suveran	2120 Iurca
Steluța Mea	2120 Litviniuc
Bim	2180 I. Szabo
Beatrice	2180 Podoleacov
Uria	2180 A. Bota
Ancuța	2200 Pavlic
Lut	2200 Gaidaev
Iarba	2240 Popa
Halal	2240 Drăgotescu
Ropot	2240 Crotenco

Premiul ARMEDA
Performanță — 30.000 lei

Durdulia	2100 Corol
Tava	2100 Drăgotescu
Urganda	2120 Zabelin
Brebenea	2180 Gaidaev
Dexter Han.	2200 Cercasov

Pr. BABADAG — Repriza II-a
Handicap — 20.000 lei

Cimbric	2140 A. Szabo
Domnia	2140 Ghinea
As Worthy	2160 Corol
Hulda	2160 Gram
Dracu	2160 Russu
Miss Texas	2220 Podoleacov
Ciuruc	2220 Pralea
Făt Frum. II	2220 Vârlar
Bănuța	2240 A. Bota
Chiot	2240 Gaidaev
Râmniceanca	2240 Pavlic

Premiul DELENI
Condiție — 25.000 lei

Lucky Boy	1680 Strijiniuc
Săbioara	1700 V. A-sky
Cobza	1740 Dobrescu
Cartuș	1740 Crotenco
Vatel	1760 A. Bota
Aurica	1760 Gram

Premiul AGNES — Repriza I-a
Handicap — 30.000 lei

Sultana	1700 Gram
Hollo	1720 Crainic
Busuioc	1720 Ghinea
Sorvaneț	1740 Pavlic
Dolly Worhy	1740 Crotenco
Ciclop	1740 A. Bota
Dor de Ducă	1760 Gaidaev
Paj Axtel	1760 Corol
Vuet	1760 Tassopol
Mura	1760 Szabo
Bruma II	1780 Popa

Premiul AGNES — Repriza II-a
Handicap — 30.000 lei

Spic	1720 Gram
Zvon	1740 Tassopol
Floare	1760 Drăgotescu
King Worthy	1760 A. Bota
Handicap	1760 Pavlic
Sonia Worthy	1760 Corol
Kamaa	1780 Crainic
Amy Scotland	1800 Szabo
Ghimp	1800 Gaidaev
Anny Worthy	1820 Crotenco

CONVOCARE

Conform articolului 32 din statutul Asociației crescătorilor și proprietarilor de cai trăpași, d-nii membri ai consiliului de administrație aleși în adunarea din 9 Aprilie 1941 și d. dr. G. Rusu, reprezentantul ministerului de Agricultură și Domenii sunt convocați pentru Miercuri 14 Mai ora 19 în tribuna oficială a hipodromului Băneasa pentru:

1. Alegerea președintelui consiliului.

2. Alegerea unui vice președinte.

3. Alegerea unui secretar.

4. Alegerea casierului.

Alergările de galop

Băneasa; Ziua XIII-a DUMINICA 18 MAI

— INSCRIERI —

Pr. ARDEAL — H'cap vânzare
30.000 lei — 1400 metri

Jagodka, Băețel, Barcău, Etelköz, Printre Toți, Gavroche, Zefir, Lăncier, Voe Bună, Garoafa II, Biribi, Furtuna, Niculae, Burgos, Olaf, Flandra, Meșteru Manole, Talalka.

Premiul DUMBRAVA ROȘIE — Welter handicap
35.000 lei — 1500 metri

Farmec, Gloria, Jagodka, Buhor, Puișor, Capriole, 14 M, Trévoux, Junte, Rada III, Leoaica, Tănase, Satrap II, Strâmba, Olanita, Bougie, Pépite d'Or, Raquette, Garoafa II, Balyhoo, Pénitence, Olaf, Rose d'Orsay, Ghibelin.

Premiul FETELOR
50.000 lei — 800 metri

Mahacita	54½
Castiglia	54½
Erato	54½
Fufu	54½
Salba (ex Steluța)	54½

Premiul BALC
60.000 lei — 2200 metri

Barcău	56½
S. O. S.	56½
Agitatore	55
Răzvrătită	55
Bravo mă	55
Colombo	57½
Roy	55
Rush	56½
Georges	48½
Ghizdei	48
Darius	60
Șoimar	60
Bilitis	55
Medardus	53
Girardi	47
Monfaucon	59
Bien Aller	59

Premiul FLĂCĂILOR
50.000 lei — 800 metri

Diligent	52½
Dollar	54½
Clăbuc	57
Fram	57

Premiul GOGORIȚA
40.000 lei — 1600 metri

Han	55½
Capua	54½
Marsala	54
Brandywine	54
Prinț Allemby	51
Bikette	52½
Bougie	52½
Roxelaine	51
Pépite d'Or	49½
Cireș	54
Păltiniș	51
Eole	56
Bandit	54
Ghibelin	54

INFORMAȚII

AZI LA BANEASA TRAP

• ALERGARILE vor incepe la ora 14.30.

• PARIUL AUSTRIAC de azi este important. Are un premiu inițial de 27.036 lei și se va apropia de o jumătate de milion.

Jocul incepe cu a patra cursă, premiul Allegro.

Mâine la Băneasa

CONCURENȚII PROBABILI

Pr. LA GONDOLA — Vânzare
30.000 lei — 1400 metri (P. I.)

Golana	47½	Oprescu
Păpușa II	54½	Ghinea
Lucie	48½	Cucu P.
Para Leu	44½	Simon
Ena	54	x

Pr. MĂGURA — W. h'cap
35.000 lei — 1600 metri (P. V.)
(Repriza I-a)

Crainic	62	Oprescu
Alice	61	0
Nae	59	Șt. C-tinescu
Brelan	58	Vincent
Olaf	58	Ilinca
Mixandra II	57	Tassim
Carmen	56½	0
Olanita	56	Mullot
Brandywine	56	Gill
Hangiu	56	x
Marsala	55½	Cucu
Chefliu	55	0
Blue Girl	54	x
Zefir	53	0
Garoafa II	52½	Florescu

Pr. MĂGURA — W. h'cap
35.000 lei — 1600 metri (P. V.)
(Repriza II-a)

Strâmba	65	0
Prinț Allenby	64	0
Cin'te ține	63½	Vincent
Bougie	62	Mullot
Biribi	62	Ionescu
Bluff	61	Gill J.
Farmec	50½	C-tinescu Șt.
Potop	59	Cucu
Păpușa II	57½	0
Paiața	56	x
Păltiniș	56	V. Huțuleag
Jagodka	52½	?
Gloria	52½	Ionescu
Buhor	45½	0
Golana	45	0
Băețandru	45	G. C-tinescu

Premiul DIDI — Condiție
50.000 lei — 1800 metri (P. N.)

Agitatore	57	0
Colombo	57½	Cucu
Ruseb	55	Mullot
Lup	48½	Tassim
Amnar	60½	Ilinca
Bilitis	54½	Vincent
Orateur III	49½	x
Monfaucon	60	0

Premiul DORNA — Condiție
30.000 lei — 800 metri (L. D.)

Pagana	57½	V. Huțuleag
Coca	55½	Cucu
Lotus	53	Șt. C-tinescu
Veveriță II	57½	Horwath Gh.
Mugurel III	55½	Vincent
Blondine	53	0
Herța	55½	Oprescu

Pr. L'ALSACE — Condiție
40.000 lei — 1700 metri (P. N.)

Doggie	60	Șt. C-tinescu
Marsala	56	0
Roxelaine	56½	Mullot
Eole	58	Vincent
Galina	56½	Oprescu
Girardi	59	J. Gill

Pr. DUMBRAVA — Handicap
40.000 lei — 1800 metri (P. D.)

Colombo	64	0
Monfaucon	59½	Oprescu
Măcieș	56½	Ilinca
Szantas	56½	Cucu
Roy	56½	Mullot
Alice	55½	Gill
Etelköz	54½	Enescu Gh.
Estoc	54	Vincent
Gorică	53½	Șt. C-tinescu
Lăncier	52	G. Horwath
Girardi	47½	Tassim
Zefir	46½	G. C-tinescu

Băneasa-Trap; Ziua 6 - Sâmbătă 17 Mai

— INSCRIERI —

Premiul ADELE H.
Condiție — 20.000 lei

1680 Dudu V, Petrușca, Fudulia II, Lord Sleipnir, Strașnic, Avanti R
1700 Pripita
1720 Lorica, Fidel, Dulău II, Harnic, Hulda, Tumba, Lucica
1740 Happy End
1760 Doina IV, Cobzar
1780 Furca, Râuleț
1800 Beatrice
1820 Ancuța

Premiul ADOMA
Condiție — 20.000 lei

2100 Zor Zor, Dulcinea, Steluța Mea, As Worthy, Mișu, Crisantema, Wanda, Ropot
2120 Sever, Făt Frumos III, Odessa, Chiot, Halal, Făt Frumos II
2140 Falada, Havaiana, Ciuruc, Amok II
2160 Lector

Premiul AXWIN
Condiție — 35.000 lei

1700 Ulis
1720 Paj Axtell
1740 Handicap, Busuioc, Peter Gordon, Columbus, Floare, Brenn, Geisha, Amy Scotland, Zvon, Mura
1760 Centaur, Winsome Josedale, Dolly Worthy, Pisica, King Worthy, Kamaa, Sonia W., Iubita, Champion jr., Extra, Adda Worthy, Diadia Lul, Dexter Hanover, Vuet, Birlic, Ghimp, Domnița H.
1780 Flying, Torent, Anny W., Little Orphan, Ghid, Gaby M., Josedale Margot
1800 Havana, Viitor, Nation, Trixie

Premiul AMMON
Performanță — 25.000 metri

1680 Dulcinea, Pilot, Ulm, Fusta II, Aron, Comtesse Worthy, Lucky Boy, Opera, Veturia, Dudu Gordon, Voinicu, Victor, A 1
1700 Gneral Worthy, Giovinezza II, Luminița, Pan Worthy, Vrăjitor, Tulpinița, Garofița, Cobza, Habar, Câmp, Săbioara, Garda, Isvor T, Joker
1720 Sultana, Pușa, Grozava, Durdulia, Șoimu, Cartuș, Săgeata, Chilipir, Răsura, Tava, Jack, Va-ta, Chiquita, Atlantida, Rozina, Liliac G
1740 Makrele, Ostaș, Eol, Bandit II, Dor de Ducă, Adam

Premiul AQUITANIA
Record — 35.000 lei

1700 Busuioc, Sonia Worthy, Sulfina, Peter Gordon, Extra, Diadia Lul, Floare, Paj Axtell, Arama, Brenn, Geisha, Allah
1720 Kamaa, Adda Worthy, Columbus, Vuet, Amy Scotland, Brebenea, Ghimp, Titan, Mura, Nineta
1740 Anny Worthy, Dexter Hanover, Joly, Birlic, Ben Hur, Gaby M, Nation, Domnița Harry

Premiul ELEGANȚEI
Record — 60.000 lei

2200 Adda Worthy, Columbus, Amy Scotland, Brebenea, Ghimp, Domnița Harry
2220 Dexter Hanover, Joly, Birlic, Ben Hur, Dorka, Eftin, Avion
2240 Trixie, Crifford Hanover
2260 Havana, Ninon, Gladiator II
2280 Szeged
2300 Petruș
2340 Joppa Hanover

Premiul AGNITA
Handicap — 25.000 lei

1580 Violeta, Strașnic
1620 Fudulia II, Tumba, Steluța Mea, Fidel
1640 Petrușca, Chiabur, Lucica, Pripita
1660 Happy End, Hulda, As W.
1680 Doina IV, Liuba, Râuleț
1700 Falada, Miss Texas
1720 Ripensia, Ciuruc, Chiot, Halal
1740 Crisantema, Făt Frumos II, Ropot, Baba Dochița, Amok II, Odessa
1760 Havaiana, Făt Frumos III, Dulcinea
1780 Pilot, A 1
1800 Săbioara
1820 Zubr II
1840 Adam

Premiul AURELIO
Handicap — 30.000 lei

2100 Răsura
2120 Chiquita, Durdulia, Zvon
2140 Jack, Spic, Dolly Worthy, Adam, Cartuș Busuioc, Zenit, Săgeata, Bețiv
2160 Străjer, Eol, Dor de Ducă, Cartușel, Allah, Paj Axtell, Movila, Bandit II, Voința, Sonia W., Ciclop, Mura, Peter Gordon
2180 Vuet, Brenn, Champion jr., Extra, Bruma II, Diadia Lul, Arama, Handicap
2200 Talaz, Adda Worthy

...ll football footba...

...ipă hotărâtoare ...n Divizia B

..., Juventus și C.F.R. (T. Severin) ... siguri de promovare. ...noul leader al seriei II-a

... Duminică s'a ... hotărâtoare eta... Pentru că, de a... ... desemnat doui ...și pentrucă echi... ... luptă neînsem...

...veritabile derby. ...ieri, deși în de... ...să-și răpună ad... ...F. R. (T. Se... ...s au ieșit birul... ...u S. S. M. R. și ...ână. Doar rezul... ...ia au complicat ...ent. Jiul a deve... ...vingând pe „fos...

...partide au avut ...schimbat clasa...

...colar ...nsebeș

...s'a disputat în ...ul de football ...C. T. B. și el ... scorul de 4—2 ...a primilor. ...put L.T.D. joacă ...iar în minutul ...ul de a marca. ...t datorită unui ...ului C.T.B.-ist ...ul se produce ...nd Cloșan des... ...când peste por... (1-0). Peste 10 ...ează la poartă, ...ște bara și iese

... Giurescu mar... (2—0). ...e scurge egal ...1 40 când Vlad ... 3—0. Cu acest ...nină prima re... C.T.B. a jucat

...ntră Rădula la ...T.B. presează și ... reprizei Hamat ...ru CT.B. (3-1). ...nute Ajtay mar... ...l scorul la 3-2. ...atacă sunt din ...mai reușesc să ...al și totodată ...ncoci.

...lui arbitru Ba... ...au prezentat

... Giombur, Vul... ...âncoci, Domă... ...lurescu, Crina,

... Ivan, Aurel, ...ı, Gabriel, Ene, ...at, Rădula și

...: Mezin, Jula ...in 22) și Crina ...ți și Albulescu ...ormația C.T.B.- ... Matei, Bojiu și

...ȘI BARE!...

...e divizia B — din ...an—amânate din ...cupei Italiei se ... — zile de sărbă... ...Mai și 12 Iunie.

...O CARE

... convoacă pentru ... 15,30, în fața ...ității, toți jucă... ...e în vederea unui ...eral.

Acestea sunt singurele caracteristici ale etapei care a permis celor doi leaderi să emită pretenții întemeiate la promovare.

*

La Reșița, C. F. R. (T.-Severin) a reușit, într'adevăr, un tur de forță, dispunând de S. S. M. R. Localnicii au fost depășiți complectamente, iar forța și vigoarea adversarilor i-au copleșit. C. F. R. a câștigat derbyul seriei pentru că a avut voință de neînfrânt. S. S. M. R. n'a fost mai slab, dar nu s'a putut împotrivi vehemenței de nestrămutat, a oaspeților.

Politechnica a mai pierdut un match. A fost învinsă de Chinezul, care, se pare, nu vrea deloc să cedeze locul în clasament.

In aceleași condițiuni și cu aceiași râvnă, a trecut și Electrica de C. F. R. (Timișoara):

Rapid, în schimb, a trebuit să se întrebuințeze serios și să facă, de foarte multe ori, apel la noroc, pentru a învinge doar la limită Crișana C. F. R., care nu merită înfrângerea. (Probabil că Reiter, care a jucat foarte bine, nu cunoaște decât interesele de club!)

La Lugoj și Vuturii au confirmat așteptările, dispunând de C. A. M. T. și dând, astfel, etapei, exclusiv derbyurile, o notă de perfectă normalitate.

Iată și...

Clasamentul		inter-timișorean			
Electrica	8	7	1	0	24: 7	15
Chinezul	8	6	0	2	22:12	12
Rapid	8	4	2	2	20:10	10
C. F. R.	9	2	3	4	15:22	7
C. A. M. T.	8	0	3	5	12:25	3
Politechnica	9	1	1	7	15:32	3

*

Seria II n'a putut lichida, prin derbyul dela Petroșani, situația clasamentului. Jiul a învins și încă la scor exagerat, pe Mtalosport. Echipa din Călan are o mulțime de motive, expuse în numărul de ieri, prin care, din nefericire, scuză o înfrângere care îl privează de invidiatul loc în clasament. Un loc pe care, de altfel, Metalosport, în urma statelor de serviciu, l-ar fi meritat din plin.

Ind. Sârmei a trecut la locul doui, căci a dispus surprinzător, în deplasare, de A. C. F. R. Astfel are o șansă în plus de a concura pentru șefie. După cum aflăm, brașovenii au cam sabotat interesele clubului.

Dar Minerul a încurcat lucrurile și mai mult, căci dacă C. F. R. (Simeria) ieșea învingător iar nu învins, ar fi putut conduce, astăzi, în fruntea clasamentului, cu un punct avans.

Juventus nu s'a desmințit. Pornise în campionat prea cu mare avantaj și dispunea la rând de adversari, ca să mai poată fi recuperat. Prin victoria dela Brăila, de altfel foarte muncită, și-a asigurat locul pe care toată lumea îl văzuse incontestabil, în posesia lui. De admirat ascensiunea rapidă a lui Fr. Română.

Și iată că o altă echipă bucureșteană, Turda, n'a putut termina decât la egalitate cu A. S. Constanța. Cu o apărare solidă oaspeții au remontat handicapul terenului străin.

In sfârșit am înregistrat și o victorie ieșeană. At. Tătărași a făcut o plăcută surpriză publicului său, dispunând de Prahova.

*

In general, terenurile parțial sau total desfundate, au împiedicat normala desfășurare a matchurilor, și nu ne-am mira dacă am aflat că ele au și denaturat unele rezultate.

VOLLEY BASKET-BALL

Comitetul F. R. B. V. a luat importante hotărâri

In ședința Comitetului Federal al FRBV din 12 Maiu crt., s'au luat următoarele hotărâri:

1. Membrii Comitetului Federal vor participa în calitate de observatori, decizând în ultimă instanță asupra neînțelegerilor depe teren.

Vor supraveghea normala desfășurare a jocurilor prezența și comportarea arbitrilor, starea terenului și refuzul eventual al proprietarilor de teren de a-l pune la dispoziție. Se pune în vedere proprietarilor de teren că în zilele și orele fixate pentru disputarea jocurilor oficiale terenul stă la dispoziția organelor federale, singurele în măsură a dispune asupra lor.

2. Se convoacă arbitrii de Basket și Volley pentru ziua de 15 Maiu crt., orele 20 la sediul FRBV., pentru a li se face comunicări urgente și distribui în același timp carnetele de legitimații.

3. Se ia act de scrisoarea d-lui S.-lt. Damian din Brăila și materialele sportive cerute vor fi trimise cât de curând. Se va ruga deasemeni să formeze un Comitet din persoane localnice cu care să lucreze în noua regiune FRBV Dunărea de Jos.

4. Se obligă grupările afiliate FRBV ca la jocurile oficiale să prezinte echipele în costume uniforme cu număr pe spate.

5. Campionatele interscolare de Volley și Basket ball vor fi organizate de Regiunea București pe terenul E.F.A., în zilele de 19, 20 și 21 Maiu a. c. Jocurile vor fi eliminatorii.

6. Se invită magazinele de sport să prezinte oferte pentru procurarea de mingi de Basketball standard având circonferința de 77 cm. și greutatea de 630 grame.

Ochiuri de plasă

● *Cunoscutul jucător Niculescu-Chinezu a semnat pentru gruparea V.S.C., unde va apare după ce se va întoarce din concentrare.*

● *Astăseară la ora 20 va avea loc la sediul grupării V.S.C. din str. Mitriță Constantinescu Nr. 3 adunarea generală, care se va ține cu orice număr de membri.*

● *Comisia de legitimări și transferări a suspendat pe jucătorii Pop Valeriu (St. Român) și Pantazi Vasile (Fortuna) pe timp de 30 zile, deoarece au semnat pentru gruparea A. S. P. fără a prezenta deslegările din grupările respective. După suspendare vor rămâne la grupările pentru cari au semnat prima dată.*

ATLETISM

Duminică se dispută „Traversarea Capitalei"

Liga de atletism Muntenia organizează Duminică 18 Maiu a. c. „Traversarea Capitalei" în ștafetă pentru cupa „Victor Braida".

Plecarea se va da la ora 10 a. m., din fața stadionului A.C.S.A. (Șos. Oteniței) cu sosirea la Strandul Kisseleff.

Distanța măsoară aproximativ 10 km. care se împarte în patrusprezece etape și anume:

Teren A.C.S.A.- Cimit. Belu 1000 m., Liceul Gh. Șincai 1400 m., Bul. Mărășești 700 m., Biserica Sf. Spiridon 600 m., Piața Sf. Gheorghe 700 m., Statuea Brătianu 400 m., Fundația Dalles 400 m., Piața Romană 900 m., Dealul Zorilor 700 m., Piața Victoriei 500 m., Bufet 700 m., Flora 500 m., Arc. Triumf 450 m., ½ teren O.S.R. 400 m., Strand Kisseleff 400 m. — Sosire.

Inscrierile pe echipe se primesc Vineri 16 Mai, la ora 20.00 la sediul F.R.A. Calea Victoriei 52.

Amănunte de organizare urmează.

Joi concursul C.F.R.

Liga de atletism Muntenia organizează în ziua de Joi 15 crt., pe stadionul C.F.R. Giulești, un concurs popular de atletism deschis categoriilor: copii, juniori, seniori și fete.

Programul cuprinde următoarele probe:

Copii — 50 m. 500 m. și săritura înălțime.

Juniori și seniori—100 m., 400 m., 1500 m., 3000 m., săritura înălțime, aruncarea suliței și ștafeta 800x400x200x100 m.

Juniorii vor concura separat de seniori.

Juriul concursului va fi format din membrii Ligei de atletism Muntenia și delegații de cluburi.

Concursul începe la ora 16.30; înscrierile se vor face pe teren.

MOTOCICLISM

Se întrunesc alergătorii

Din inițiativa câtorva motocicliști dornici să activeze, Duminică 18 Mai la ora 10 dimineața, va avea loc pe velodromul din șoseaua Ștefan cel Mare, o întrunire a alergătorilor.

Practicanții sportului cu motor sunt rugați să nu absenteze.

Ingrijiți automobilul D-vs

la AUTO-SERVICIU

DAN ST. POPESCU

126 — 128 Șos. Ștefan Cel Mare

(vis-à-vis) de Spitalul Colentina)

Spălat, Gresat, Reparațiuni generale, reglări, sudură, etc.

CICLISM

Gratuit...

Unde și până când se primesc înscrierile pentru cursa de Duminică

Dacă vremea rea, — excepțional de protivnică continuării antrenamentelor — împiedică alergătorii să-și desăvârșească forma, apoi ea nu poate pune în dificultate organizările.

Astfel un comitet particular, ca să-l numim astfel, sub conducerea d-lui Petre Georgescu, organizează Duminică 18 Mai o alergare pe ruta București—Ploești—București.

*

Inscrierile se primesc zilnic, între ora 7—8 seara, la „Gazeta Sporturilor" str. Anghel Saligny No. 2.

Inscrierile sunt gratuite și se primesc până Vineri 16 Mai.

Reamintim:

D. Petre Georgescu convoacă pentru Miercuri 14 Mai, ora 20,30, în sala de sus a restaurantului „Helveția" pe următorii domni: George Iliescu, Craighero, Mișu Carlaonț, N. Savu, I. Jugaru, V. Munteanu, Iacobescu, A. Vasiliev, Tănase Ignat și Herescu în vederea stabilirii ultimelor detalii de regie și a întocmirii listei oficialilor pentru alergarea de Duminică.

Roți și pedale

„Viforul Dacia" avea programat pentru luna Mai o reuniune pe velodrom. Cum velodromul nu-i practicabil, n'ar fi nimerit ca „viforiștii" să organizaze o cursă pe șosea? D. Mihail Carlaonț este invitat să reflecteze asupra acestui punct.

❖

Victor Ioniță vrea cu orice preț să facă isprăvi mari anul acesta. Și n'ar fi exclus ținând seamă de felul cum a pornit-o.

*

Duminică „puștii" au o nouă ocazie să se afirme.

❖

Gruparea „Leonida" organizează la sfârșitul lunii Mai o cursă pe distanța București-Ploești și înapoi. Iar clasicul „circuit Leonida" București - Târgoviște-Ploești-București se va alerga în prima chenzină a lunii Iulie.

HAND-BALL

Cum înțelege Vitrometan promulgarea handballului

Gruparea Vitrometan din divizia B, a înaintat FRFA o scrisoare, propunând un match de handball între formația liceului Roth din Mediaș — una din cele mai bune echipe din Ardeal — și o echipă din București, sau chiar formația Bucureștilor.

Matchul ar urma să se desfășoare în deschidere la partida România-Germania.

Insă, Vitrometan pretinde FRFA următoarele **CONDIȚIUNI**: „Speze de drum, întreținere și locuință de Sâmbătă seara până Duminică seara și 10.000 lei pentru diverse speze". Aceasta pentru... popularizarea handballului.

Acum când orice formație de handball ar fi fericită să joace în București „PE GRATIS", propunerea Vitrometanului apare cel mult ca o insolență.

SPECTACOLE SĂPTĂMÂNALE

Cinematografe

ARO: Pour le Mérite și jurnalnou.
SCALA: Asediul Alcazarului.
CAPITOL: Puntea Suspinelor și jurnale noui.
TRIANON: 7 ani de ghinion.
SELECT: Suzana și Jurnal nou.
REGAL: Cântecul patriei.
FEMINA: Iubirea lor.
A. R. P. A.: Bufalo Bill salvează Pielle Rosii, seria I-a și Jurnal.
PALAS BULEVARD: S'au cunoscut și s'au iubit și Emigranta.
ROXY: Opereta.
ELISEE: Kongo Expres, Hoți de briliante și Comp. Gândăcel.
OMNIA: Nordt west passage și Jurnal U. F. A.
FORUM: Dansez pentru tine și In numele legii.
ALCAZAR: Îți amintești și Misiunea d-rului Kildare.
AIDA: Copii în luptă cu viața și Patrula albă.
AMERICAN: Umbra trecutului și Omul invizibil.
BITOLIA: Paradisul îndrăgostiților și Agentul G. și jurnal românesc.
BIRUINȚA: S. O. S. Tanger și Scandal fără motiv.
BARCELONA: Parada cea mare, Dreptatea nopții, jurnal O. N. C. și Trupa de reviste.
CARMEN: Nu suntem singuri și Jertfa supremă.
COTROCENI: Primul bal și Viață fără griji.
CRANGAȘI: Drapelul și Invitația la dans.
DICHIU: Patima, Iadul Ingerilor și jurnal.
DACIA: Fugarii și Vorbește-mi de dragoste.
DIANA: Balalaica, Oameni în lanțuri și Trupă de artiști.
EDISON: Pasiune de apaș, Evadatul din Alcatraz și trupă de artiști.
FLORIDA: Răscoala munților și Căpitanul Mollenard.
FRANKLIN: Bel-Ami și Vulpea argintie.
GLORIA: Noaptea nopților și Dela Mayerling la Sarajevo.
IZBANDA: Victoria din Vest, Vacanța și jurnal O. N. C.
ILEANA: Diavolul focului și Fiicele d-nei Masters.
LIZEANU: Se lasă noaptea și Oameni care înfruntă moartea.
LIA: Victoria din West și Umbra trecutului.
LUCIFER: Nu sunt criminal și Maharajahul din Hollywood.
MARNA: Ești un Inger, Strigoii plictisiți, Jurnal și Trupa de reviste.
MARCONI: Un vals de odinioară, Tusa măgărească, Jurnal de război și trupă de reviste.
MEXIC: Lanțuri sfărimate, Ultima noapte și trupă de artiști.
MODEL: Desmoșteniții soartei și Honolulu.
MILANO: Strada 42 și Cântecul deșertului.
MIORIȚA: Ești un înger și O crimă fără importanță.
NERO: Copii în luptă cu viața și Orașul blestematilor.
NONI: Dragostea mea te chiamă și Viață furată.
NISSA: 4 bărbați și un jurământ și Ascensiunea muntelui Montblanc.
OMNIA: Rio, Nu suntem singuri și trupa de reviste Titi Mihăilescu.
ODEON (Str. 11 Iunie nr. 75): Victoria din Vest și Casa de corecție.
PELEȘ: O noapte de pomină și Albă ca Zăpada și cei 7 pitici.
PACHE: Omul care a înfrânt moartea și Misiunea secretă.
PARIS: Doamna din Malaca și Ultima baricadă.
RIO: Victor Mc. Laglen și Dansez pentru tine.
REX: Șarpele și Crinul Chinei.
SPLENDID: Comoara din Insula Piraților.
TOMIS: Northwest-passage și Oameni în lanțuri.
TRIUMF: La răscruce de vânturi și Domnul Topper divorțează.
Teatrul Cinema cultural Regele Mihai I Buc. Nou: Albă ca zăpada și cei 7 pitici.
UNIC: Victoria din Vest, Jurnal și Complectare.
UNIREA: Patima și Strada 42.
VOLGA: Șarja morții și Stan și Bran aviatori.
VOLTA-BUZEȘTI: „Bismark": Jurnal Ufa și Revista „Gândăcel".
VERGU: Elisabeth și Essex și Cavaleria fantastică.
VENUS: Vreau să mă mărit și Bosfor.

Comitetul federal F. R. F. H. a complectat comisiile C. C. N. şi C.S.A. şi a numit noilor preşedinţi

D. ing. St. Ionescu la C. C. N. d. Reus la C. S. A. şi d. dr. Virgil Stelea delegat financiar

După cum am anunţat, comitetul federaţiei române de football a ţinut Luni seara a doua şedinţă, în cursul căreia a luat din nou în discuţie chestiunea jocului cu Germania. Ce anume s'a discutat, nu se ştie. Se pare însă, că punctul principal al discuţiunilor l-au constituit formarea şi pregătirea echipei naţionale.

In afară de aceasta, s'a comunicat că, comitetul a luat o serie de hotărîri de ordin administrativ.

Astfel, au fost complectate comisiile: C. C. N. prin d. maior Petriuc şi C. S. A. prin d. Salvador Brădeanu, şi au fost numiţi preşedinţii următoarelor comisii:

D. ing. Ştefan Ionescu la C. C. N.

D. consilier Reus la C. S. A.

D. Donoiu la comisia de control financiar.

D. dr. Virgil Stelea a fost numit în calitatea de delegat financiar.

In sfârşit, comitetul — luând în discuţie cererea de reafiliere a grupării Mureşul, a decis s'o reafilieze, cu sediul provizoriu la Diciosânmartin.

*

N. R. — Cum se vede, ştirea publicată de un confrate cu privire la viitorul preşedinte al C. C. N.-ului s'a dovedit a fi falsă. A fost numit d. ing. St. Ionescu, aşa cum am anunţat noi. Pentrucă preşedintele C. C. N.-ului nu putea fi decât unul din membrii comisiei, care au dovedit atâta pricepere şi putere de muncă de când fac parte din C. C. N.

Incidentele dela jocul Vergu-Carmen vor fi luate în discuţie mâine seară

Sunt cunoscute incidentele petrecute la jocul pentru lichidarea campionatului dintre Carmen şi Vergu.

Comisiunea districtuală, sesizată de cele petrecute, va lua în discuţie aceste incidente în şedinţa de mâine seară.

In acest sens sunt convocaţi pentru mâine la ora 19 la sediul districtului toţi jucătorii eliminaţi de pe teren ai grupărei Vergu, precum şi d-nii Ştefan Covaci, Jean Mihăilescu, Mircea Cruţescu, Manolescu, Petre Ionescu şi Burmaz arbitrul de linie.

F. C. Brăila-U.D.R. la 21 Maiu

Matchul restanţă F. C. Brăila—U. D. R., care urma să se dispute la începutul returului, a fost programat la 21 Maiu, la Brăila.

Ploeşteanu a reluat antrenamentele

Venus s'a antrenat ieri. In rate. Antrenamentul a durat trei ore pentrucă jucătorii au venit unul după altul.

Cel mai interesant fapt este că a fost prezent şi Ploeşteanu. Inaintarea echipei naţionale ar putea deci să sufere o modificare nu lipsită de importanţă.

Au lipsit numai Petea, Lupaş şi Humis. Aceştia se vor antrena azi.

Finala campionatului Universitar de rugby se va disputa la 21 Mai

In ultima şedinţă a Federaţiei Române de Rugby, s'a hotărît, de comun acord cu conducătorii Sportului Studenţesc, ca finala campionatului universitar de rugby, dintre Academia Comercială şi Şcoala Politechnică să aibe loc la 21 Mai.

Matchul se va disputa la ora 17 pe terenul U. F. S. R. şi va fi condus de d. V. Fanella.

FINALA Cupei Angliei se va juca la 24 Mai

Berna, 13 (Serviciul nostru special). — **Se ştie că finala cupei Angliei ce s'a desfăşurat la Londra pe stadionul Wembley între Arsenal şi Preston North End s'a terminat la egalitate 1-1.**

Rejucarea acestei întâlniri a fost fixată pentru data de 24 Mai la Blackburn sau Everton.

Ajungând să conducă cu 3-0,

Italia a învins Germania la tennis

Luni a continuat la Florenţa cu partida de dublu matchul de tennis dintre echipele feminine ale Italiei şi Germaniei.

Echipa gazdă a triumfat uşor, în două seturi, astfel că Italia a ajuns să conducă cu 3:0 şi ca atare a şi câştigat matchul.

Rezultatul partidei de dublu a fost:

Tonolli, San Domino (It.) b. Rosenthal, Kaeppel 6:2, 6:3.

Reuniunea mixtă dela 25 Mai se desfăşură pe stadionul A.N.E.F.

In vedetă, Sandu Ion va înfrunta pe Lucian Popescu

Am anunţat că pentru ziua de 25 Mai a fost programată, din iniţiativa unui proaspăt organizator, d. Petre Antonescu, o mare reuniune de box profesionist, care va inaugura sezonul în aer liber.

In cursul zilei de eri a fost angajat şi cel de al cincilea match al reuniunei, astfel că programul este complect alcătuit şi are următorul aspect:

Dumitru Iordănescu-Costel Dumitrescu, în limitele categoriei uşoare.

Vasile Pană—G. Georgescu, în limitele categoriei semi-grea.

D. Panaitescu-Ion Chiriac, în limitele categoriei muscă.

Ion Gorun-Anton Oşca, în limitele categoriei cocoş.

Lucian Popescu-Sandu Ion, în limitele categoriei pană.

După cum s'a anunţat, reuniunea se va desfăşura în dimineaţa zilei de 25 Mai şi anume între orele 10-13. Organizatorul pentru a da acestei reuniuni inaugurale un cadru cât mai somptuos, a reuşit să obţină stadionul A.N.E.F.

Ringul va fi instalat în spaţiul din potcoava pe care o formează stadionul, în partea unde sunt amenajate peluzele populare.

MATCHURILE DIVIZIONARE A de Duminică din Capitală s'au cuplat şi se dispută pe stadionul din Giuleşti

Cum se ştie, Duminică sunt programate două matchuri divizionare A în Capitală: Rapid—U. D. R. şi Sp. Studenţesc—Gloria C. F. R.

Intre delegaţii celor patru grupări au început tratative pentru cuplarea matchurilor şi aseară au ajuns la un acord, mai mult principial. Mai rămăseseră de aranjat chestiunile financiare.

Astfel că cele două jocuri se vor disputa pe stadionul din Giuleşti în ordinea:

Ora 15.30: Sp. Studenţesc—Gloria C. F. R.

Ora 17.30: Rapid—U. D. R.

Lucian Popescu se explică

Faţă de critica adusă lui Lucian Popescu pentru faptul că a acceptat să înfrunte doi adversari în interval de 6 zile, campionul Europei se explică în rândurile ce urmează şi pe cari le reproducem, nu fără a menţiona, că noi rămânem la punctul nostru de vedere.

Iată ce spune Lucian Popescu:

„De un an de zile tratez un match cu Ernest Weiss. In acest interval de timp am primit nu mai puţin de 12 oferte, din partea următorilor organizatori: **Gretchel** şi **Göettert** din Berlin; **Rudolf** şi **Weigl** din Viena; **Aurică Niculescu** şi **Petre Antonescu** din Bucureşti. Dintre toate aceste oferte, acelea ale berlinezilor au fost incomparabil mai atrăgătoare. Am tratat şi cu organizatorii români şi aceştia pot da mărturie că pretenţiunile mele au fost modeste; în orice caz mult mai mici decât bursa pentru care m'am angajat să boxez acum la Viena. Tot în acest timp am mai primit şi două oferte pentru un match — titlul fiind în joc — contra germanului Karl Beck. Una din oferte îmi asigura o bursă de cca. 800.000 lei, sumă mai mare decât cele mai grase încasări ce s'au făcut vreodată în România la o gală de box.

Dece am refuzat aceste propuneri şi dece primesc azi să fac matchul pentru titlu în condiţii financiare mult mai proaste, este o chestiune personală, asupra căreia nu pot să dau vreo relaţie alta decât aceia că am procedat aşa numai din sportivitate şi din patriotism, din grija de a menţine în ţară un titlu continental

Mai mulţi domni ziarişti se arată însă surprinşi că, puţine zile înaintea matchului cu Ernest Weiss boxez cu Sandu Ion. Răspund şi rog pe excelenţii noştri cronicari de box să fie convinşi de sinceritatea şi buna mea credinţă: **datele celor două matchuri nu mi-au fost impuse de oameni sau de împrejurări CI AU FOST ALESE DE MINE.**

Eu nu sunt un pretenţios şi cine mă cunoaşte ştie că nu m'am încununat niciodată cu mai mulţi lauri decât meritam. Dar, fără falsă modestie, cred că în chestiuni technice şi cu deosebire în amănunte care privesc felul meu de a mă antrena şi pregăti, mă pricep mai bine ca oricare altul. In doi ani de zile am făcut un singur match public, în timp ce adversarul meu a boxat cel puţin odată pe lună. Imi trebuia deci, înaintea întâlnirei cu Weiss, un match greu, care să mă reobişnuiască cu asperităţile ringului. Dacă nu reuşeam să mă angajez a boza cu Sandu Ion, ar fi trebuit să caut un adversar şi să fac cu el un match dur, în sală închisă, iar acest match n'ar fi corespuns în întregime căci adversarul meu, oricare ar fi fost el, n'ar fi depus stăruinţă şi n'ar fi luptat cu seriozitatea unui match public.

Referitor la matchul cu Bondavalli, Lucian spune:

„După matchul pe care l-a câştigat la München în dauna lui Ernst Weiss, Bondavalli a declarat că este gata să accepte o bursă modestă ca să boxeze cu mine. Din Bucureşti i s'a făcut imediat o ofertă, care nu era câtuşi de puţin modestă, dar Bondavalli a respins-o şi a cerut o bursă mult mai mare, egală cu acea ce i s'a dat lui Phil Dolhem când a venit la Bucureşti nu să atace, ci să-şi pună în joc titlul său european. Nu am rupt totuşi tratativele. S'a reînoit italianului propunerea, oferindu-i-se o bursă mai mare decât cele trei burse la un loc pe care le-am primit eu când am deposedat de titluri pe Kid Oliva, Carlos Flix şi Phil Dolhem. De atunci a trecut aproape o lună şi n'am primit nici un răspuns, deşi până la 5 Iunie, când contractele acestui match trebue să fie la Roma, la I. B. U., mai sunt doar trei săptămâni.

Crede cineva că eu trebue să aştept cu mâinile în sân deposedarea mea de titlu la masa verde, când mi se iveşte ocazia de a-mi apăra titlul în condiţiuni din toate punctele de vedere avantajoase pentru mine?

In ce-l priveşte pe Bondavalli, fie că nu este modest, fie din alte motive, e evident că el nu are de gând să boxeze şi aşteaptă expirarea termenului şi deschiderea unei noui competiţiuni europene pentru titlul categoriei.

Matchul de Cupă Rapid - F.C. Ploeşti se dispută la 21 Maiu

Cum se ştie, un „sfert de finală" din Cupa României se va disputa la Timişoara: Rapid—F. C. Ploeşti.

Cum însă, la 25 Mai la Timişoara se dispută şi un match de campionat (Ripensia—F. C. Brăila) şi pentru a evita concurenţa, federaţia a programat matchul Rapid—F. C. Ploeşti la 21 Mai, zi de sărbătoare legală.

Constanţa, un centru ciclist în progres

In timp ce în Capitală, avem o activitate aproximativă, — ciclismul aşteptând dela noul for călăuzirea pe drumul unei temeinice afirmări, — la Constanţa, gruparea „Griviţa" depune o impresionantă sârguinţă pentru propăşirea sportului pedalei.

Există acolo, la Constanţa, un mănunchiu de iubitori ai ciclismului, a căror luptă pentru ridicarea sportului ciclist — în ciuda vremurilor vitrege, — obţine frumoase succese.

Gustul pentru bicicletă a reînviat la Constanţa.

O mărturisesc miile de spectatori care populează startul şi traseul alergărilor. Faptul e îmbucurător pentru ciclismul provincial, succesele constituind pentru „Griviţa" un imbold în vederea activităţii viitoare.

Dar vorbind de actuala mişcare ciclistă dela Constanţa, se cade a fi înregistrate numele următoare: d. Petre Toma, preşed. „Griviţei", Sorin Beiu şi Zamfirescu, în jurul cărora s'au grupat o seamă de adepţi ai pedalei, conclucrând la reuşita operei de redresare a ciclismului dobrogean.

Acţiunea întreprinsă este mai mult decât lăudabilă, râvna ce se depune e deadreptul impresionantă, — roadele acestei munci entuziaste, bineînţeles că nu vor întârzie să se arate.

Şi le urăm sincer deplină reuşită constănţenilor ai căror ciclişti sperăm să-i vedem curând alături de aşii bucureşteni.

— i —

NUMARUL NOSTRU DE MÂINE va apare in 8 pag.

Editura Societăţii Anonime „UNIVERSUL", Bucureşti, Strada Brezoianu No. 23—25, România

BIBLIOTECA „ASOCIAȚIUNII" SIBIIU

Taxa poștală plătită în numerar conform aprobării dir. generale p. t. t. nr. 24.464/935

2 LEI

UNIVERSUL SPORT

8 PAGINI

99-1941

Redacția și Administrația: Palatul „UNIVERSUL" str. Brezoianu 23—25. Telefon Centrala 3.30.10; Redacția 5.72.81. Redactor responsabil EUGEN DUMITRESCU

Proprietar: „Universul", S. A. Adm.-delegat: STELIAN POPESCU Inscris sub No. 167, Trib. Ilfov | Nr. 99. — Anul IV / BUCUREȘTI / Vineri 16 Mai 1941 | ABONAMENTE: Pentru grupări sportive 1000 lei anual | 1 an LEI 500 6 luni LEI 270 3 luni LEI 150

Sub patronajul d-lui Col. Medeleanu

Campionatul inter-facultăți de football se inaugurează astăzi pe stadionul A. N. E. F.

Primele jocuri: Teologia—A. N. E. F. și Academia Comer.—Politechnica

Competiția este dotată cu trei cupe, plachete și diplome

„Sportul rege" a spart lacătele paradoxale și anacronice și a pătruns în universitate. Scepticii au observat surprinși că între jocul cu mingia rotundă și principiile lui Justinian, sau teoremele lui Pitagora, nu există incompatibilitate. Și poate că azi la reluarea unei tradiții fericite — la inaugurarea campionatelor universitare de football — va fi prezenți în tribunele stadionului A. N. E. F. câțiva din domnii rectori, decani și profesori invitați sincer să asiste.

Va fi sigur șeful sportului d. colonel Medeleanu. Și foarte mulți studenți. In lupta ce va începe pentru cupele date de d. lt.-colonel magistrat Petrescu și F. R. F. H.

Tinerețea va fi extraordinară și ca odinioară, autentică. Angrenată în această luptă imaginară — singura în care victoria e egală cu înfrângerea, singură, care face pe adversari prieteni—tinerețea universitară va fi pasionată, desigur.

Prietenia va fi cuceritoare și năvalnică. Și de aceea e bine ca în tribunele cu siluetă elegantă, profesorii să fie prezenți ca la o a doua catedră cu nimic mai banală și mai puțin importantă decât aceea universitară.

Sportul va întinde camaraderia peste vârstă și idei, peste timiditați și neînțelegeri. Nu vor mai fi bătrâni și tineri, profesori și studenți. Ci o armată solidară în jurul unei idei olympice, de înfrățire și destindere.

Campionatele interuniversitare trebue să aibe această semnificație. Cea mai frumoasă dintre toate.

Forța modernă și liberatoare a sportului e mare. Ea a învins hotarele etnice și barierile de rasă și castă. Pentrucă o rachetă de tennis e mai puternică decât orice discurs, iar un campionat universitar e mai util decât o bibliotecă de doctrină. Se relau campionatele interuniversitare de football. Sub semnul prieteniei? Și de ce nu? Prietenia sportivă universitară poate învinge deopotrivă oboseala și calculele infinitesimale sau meschine.

Campionatele interuniversitare încep oarecum simbolic.

Inaugurarea lor se face prin matchul dintre facultatea de teologie și Academia națională de educație fizică.

Eternul antagonism dintre spirit și corp, va da loc la un duel

(Continuare in pag. 3-a)

18 bucureșteni și 12 provinciali alcătuiesc lotul național pentru jocul cu Germania

Toți selecționabilii vor fi urmăriți la jocurile de Duminică, iar cei din București vor face un prim antrenament Miercuri 21 Mai

Prima etapă a pregătirilor în vederea matchului cu Germania dela 1 Iunie, s'a încheiat prin alcătuirea unui prim lot de selecționabili, compus din 30 de jucători.

Majoritatea sunt din București; 18 la număr și anume:

Portari: Budan, Sadowsky, Ghenea.

Fundași: Sfera, Negrescu, Lengheriu, Petrescu.

Halfi: Lupaș, Fieraru, Vintilă, Constantinescu - Brecu.

Inaintași: Humis, Ploeșteanu, Bogdan, Baratky, Sonny Niculescu, Gică Popescu, Oană.

MIERCURI, PRIMUL ANTRENAMENT AL BUCUREȘTENILOR

Toți acești jucători vor face o primă ședință de antrenament Miercuri 21 Mai (Sf. Constantin și Elena), pe stadionul ANEF.

Programul antrenamentu-

(Continuare in pag. 3-a)

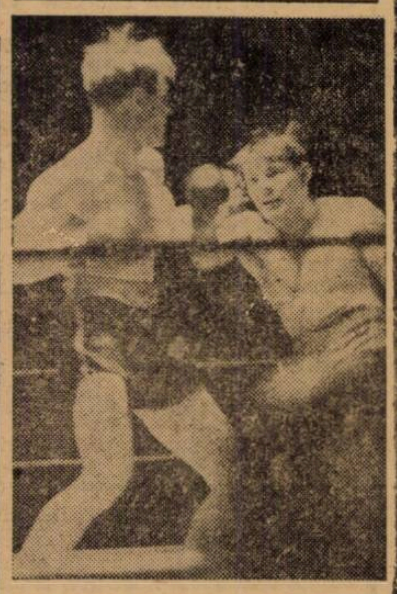

Fază din matchul dintre SEIDLER și VOGT

Povestea Diviziei Naționale B, povestea unui majorat la 16 ani

De ce și cum trebue refăcută Divizia Națională B

Un fapt este cert: Divizia Națională nu reprezintă ceeace ar trebui să reprezinte. Așa cum este alcătuită în momentul de față, liga secundă nu poate corespunde menirii, iar existența ei este periclitată. Și nu poate corespunde pentru că nu are nici un fundament. Insuși felul cum s'a ajuns la actuala formulă explică de ce Divizia B. trebue refăcută pe baze cu totul noi.

❖

In primul rând, această Divizie Națională B nu putea da rezultate pentru simplul motiv că echipelor, care au fost introduse — și no știm cum—nu li s'a pus nici o condițiune, mai bine zis nu au fost selecționate. Au promovat grupări care nu reprezentau nici o garanție prin felul primitiv de a se fi organizat și nici nu puteau aduce vre-un aport competiției ca și football-ului în general. In această privință, nu putem spune că vina este exclusiv a acestor grupări. Pentru că obligativitatea ca grupările să se organizeze pe baze serioase și solide putea veni printr'o dispozițiune din partea forurilor superioare. Căci este de mare importanță pentru viitorul footballului unei țări, buna organizare a grupărilor, indiferent dacă sunt mari sau mici. Această organizare defectuoasă a grupărilor noastre (care—de pildă—nu se bazează pe sănătosul principiu al recrutării de membrii cotizanți cât mai mulți, așa cum sunt organizate toate grupările din străinătate; la noi puține sunt asemenea grupări, foarte puține) constitue una din marile lacune ale footballului românesc.

O lacună generală, care se constată în toate categoriile de grupări. Organizare defectuoasă și superficială de cele mai multe ori, care se reflectează evident în competițiile la care grupările iau parte.

Dar mai ales în Divizia B, o competiție de proporții mai reduse, chiar foarte reduse din cauza prismei cu totul speciale prin care a fost privită această ligă secundă de oficialitate în decursul anilor trecuți.

Și cu atât mai vizibilă a fost această lacună în Divizia B, cu cât formula de loc potrivită, trei serii cu număr variabil de echipe, scoate în evidență defectul.

S'a ajuns la această stare de lucruri pentru că cine voia putea să joace în Divizia B. Jocul de culise care era încurajat în trecut, permitea multora să se strecoare în această competiție, de multe ori cu concursul binevoitor al unor oficiali cu trecere.

Acum însă când se pune în discuție problema refacerii Diviziei B, suntem mai convinși ca ori când că nu va exista nici un joc de culise, pentru că nu va fi permis. Noua conducere are o linie de conduită în sarcina sa de conducătoare și supraveghetoare a destinelor footballului românesc, dela care nu se va abate. De dragul unor culise —pe care noua conducere le-a calificat așa cum merită — nu vor fi sacrificate nici interesele footballului românesc și nici principiile călăuzitoare și puterea de muncă a conducătorilor, în fruntea cărora stau un fost portar internațional, un extrem dreapta și un fundaș din epoca pionierilor footballului în România.

❖

Un al doilea motiv pentru refacerea Diviziei B, este reaua înțelegere a principiului centrelor.

S'a plecat dela faptul că centrele importante (deși unele din ele erau prea puțin importante), trebuesc încurajate și că această încurajare trebue să se manifeste prin introducerea lui în Divizia B. Aprecierea centrului nu o făcea oficialitatea, ci gruparea care-i reprezenta, invocând-o drept principal argument în sprijinul promovării.

De fapt, pentru cele mai multe centre (cu unele din ele s'a procedat la fel pentru a fi promovate în Divizia A) această promovare a fost un mare rău, ale cărui consecințe nu aveau să întârzie. Și multe dintre aceste echipe au ajuns la sapă de lemn ,prin achiziționare de vedete create de alte centre, prin bugete enorme și cu mult peste posibilitățile reale ale grupărilor ,prin investiții necugetate de fonduri care nu aveau să creieze beneficii, etc.

Ei bine, toate aceste consecințe au fost suportate de grupări, care s'au desorganizat încetul cu încetul și până la urmă rezultatul unei promovări făcute cu prea multă ușurință și cu neconoașterea realităților, a fost dezorganizarea a însești centrelor reprezentante de acele grupări. Au fost distruse și ca posibilități materiale și ca posibilități sportive. Grupările trebuiau să plătească salariile cu care s'au angajat, dar nimeni nu mai voia să dea bani (pentru că de achizionare de membri nu s'a îngrijit nimeni); vedetele neprimind bani nu mai voiau să joace, ar cei din partea locului erau ratați prin politica „vedetelor" adoptată de conducere. Și iată cum centrul a fost paralizat și în loc de progres a ajuns în cel mai crunt regres.

Oficialitatea nu a ținut seamă de posibilitățile reale ale acestor centre și nici nu a încercat să întrevadă consecințele acordării majoratului la o vârstă de numai 16 ani. Căci aceasta a fost situația unor grupuri. Au devenit majore înainte de vârstă.

Și consecințele au urmat repede.

✲

Aceasta pentru unele grupări. Căci pentru altele majore la 21 ani principiul centrelor a însemnat un rău tot atât de mare.

Pe lângă centre fragile, încă neformate complet pentru a suporta regimul unei competiții dure, au fost introduse și echipe din centre care mai figurau într'o competiție, în Divizia A. Cu alte cuvinte, activitatea acestora era dintr'un început compromisă prin concurența matchurilor divizionare A. Când spectatorii văd matchuri în Divizia A, cu greu îi poți aduce la jocurile din Divizia B. Poate să fie ceva excepțional numai pentru ca spectatorii să fie prezenți la unele matchuri din Divizia B.

Deci, o altă lacună: prezența în Divizia B a centrelor care au reprezentanți în Divizia A.

✲

In sfârșit, un motiv destul de serios îl constitue o a treia categorie de grupări care — bine organizate și administrate, cu efectiv de jucători de certă valoare tehnică, reprezentante ale centrelor importante și cu tradiție sportivă, nu pot, nu merită să fie sacrificate pentru altele. Nu sunt multe, dar atât câte sunt merită din partea oficialității un menajament. Ca ele avem puține și de acea li se cuvine un gest de menajare. Ele reprezintă o bază pentru însăși footballul nostru chiar dacă activează în Divizia secundă.

S'ar comite cu alte cuvinte un act de favoritism ,dar aceasta nu este decât în interesul footballului.

❖

In rezumat, actuala formulă a Diviziei Naționale B nu mai poate fi menținută pentru că:

(Continuare in pag. 3-a)

Football Football Football Football Football Football Football

Distrtctul de football Bucureşti

Programul jocurilor oficiale pentru Duminică 18 Maiu 1941

DIVIZIA NAŢIONALA

F. C. Rapid-U.D.R. teren Giuleşti, ora 17.30 Alexandriu: Mitran Gorcea.

Sp. Studenţesc-Gloria C.F.R. teren Giuleşti ora 15.30 Emil Kroner: Ţovaru, Farcaş.

Juventus-Olimpia teren Venus ora 11 Oprea: Mehrer, Petrescu H.

JOCURI DE CALIFICARE

Carmen-Distribuţia teren Giuleşti ora 14 Trandabur: Grozea, Brandabur.

Distribuţia jun.-M. Oficial, teren Venus ora 9 Bărbulescu Ştef.: Dinulescu, Măzăreanu.

Unirea Tricolor-Olimpia teren S.T.B. ora 9 Raţiu Vasile: Alecu Radu, Mărgineanu.

CATEGORIA II-a SERIA I-a

Suter-Stăruinţa Dudeşti, teren Colentina ora 11 Nicolau Ion: Ştefănescu Jean.

Dacia Traiană-Fulgerul teren Unirea ora 11 Bauer Eugen: Dong Vasile.

Biruinţa-Pebe teren Biruinţa ora 17.30 Ţovaru Aurel: Barbu Petre.

Impr. Capitalei-Colentina teren Stadion ora 9 Scarlat Petre: Mitran C.

CATEGORIA II-a SERIA II-a

Sp. Muncitoresc-Standard teren Stadion ora 17.30 Anastasiu Paul: Nestor Nicolae.

Garaj Mihăescu-P.T.T. teren P. T.T. ora 17.30 Luca Vladimir: Abazian H.

C.F.R. Buc. Tr.-Laromet teren Giuleşti ora 9 Gorcea Mihai: Plăeşu Marin.

Sănătatea-Zburătorii teren Stadion ora 11 Mitran Ctin: Vasiliu Ioan.

CATEGORIA III-a SERIA I-a

Vult. de Mare-Cotroceni teren S.T.B. ora 17.30 Machitescu: Mănăilă Pantazi.

Băneasa-Isvorul Nou teren Unirea ora 9 Drug Vasile: Cartaş Florian.

Energia-Pantelimon teren Colentina ora 9 Ştefănescu Jean: Nicolau I.

CATEGORIA III-a SERIA II-a

Crişul-Sp. Românesc teren S.T.T. ora 15.30 Măzăreanu: Machitescu.

Dâmboviţa-Comro teren A.C.S.A. ora 17.30 Chiriţă Nic.: Mihăescu Al.

Victoria-Bolangii Plusul teren P.T.T. ora 11 Greculescu P.: Sauciuc.

Vult. Carpaţilor-Dreptatea teren S.T.B. ora 11 Brăiloiu Al.: Alecu Radu.

Delegaţii federali la jocurile divizionare de Duminică

Comisia competiţiunilor naţionale a delegat următorii delegaţi federali la matchurile divizionare de Duminică:

DIVIZIA NAŢIONALA A

Bucureşti: Rapid—U.D.R., d. av. Baldovin.

Bucureşti: Sp. Studenţesc — Gloria CFR., d. maior Gh. Slapciu.

Arad: Gloria—Venus, d. cpt. medic Bugariu.

Brad: Mica—Unirea Tricolor, d. Cornel Împărat.

Timişoara: Ripensia—FC Ploeşti, d. Dalea Virgil.

Brăila: FC Brăila—FC Craiova, d. col. Dumitrescu Al.

DIVIZIA NAŢIONALA B
Seria I

Timişoara: Politechnica—CAMT, d. dr. Roman.

Timişoara: Electrica—SSMR, d. M. Constantinescu.

Arad: Crişana CFR—Vulturii, d. Bujor Truia.

Seria II

CFR. Simerai — Jiul, d. ing. Dragoman.

Călan: Metalosport — Ind. Sârmei, d. ing. Chită.

Mediaş: Vitrometan—ACFR, d. Ilie Curea.

Seria III

Bucureşti: Juventus—Olimpia, d. ing. Sarian.

Ploeşti: Prahova—Turda, d. O. Gheorghiu.

Constanţa: AS Constanţa — Fr. Română, d. cpt. Bruckner.

Galaţi: DVA — At. Tătăraşi, d. av. D. Stănescu.

In fiecare Joi colţul arbitrilor

Conform deciziunii luate, se invită Comisiunile Districtuale de arbitri şi d-nii arbitri de toate categoriile de a lua notă de dispoziţiunile şi deciziunile luate de C.C.A. care vor apare în fiecare Joi în gazetele sportive din Capitală.

NUMIRI DE COMISIUNI

a) Pentru conducerea Districtului de arbitri Craiova se numeşte cu începere dela data publicării în Rombol, următoarea comisie:

Preşedinte: Păunescu Petre.
Membru: Chesnoiu Athanase.
Secretar: Budecă Marin.

b) Pentru conducerea Districtului Galaţi se numeşte următoarea comisie:

Preşedinte: Profite Stamate.
Membru: Rustea Virgil.
Secretar: Anghene Ion.

Se învită noua comisie a lua măsuri de urgenţă pentru reorganizarea acestui district şi pentru organizarea unei şcoli de arbitri.

c) Comisia ia act de raportul întocmit de d. Mihail Petrescu referitor la situţia Districtului Timişoara şi se numeşte următoarea comisie:

Preşedinte: Aurel Chicin.

Membri: Ing. Alexandrescu Romulus, ing. Barna Leonida şi Stregaru Alexandru, iar ca membri supleanţi pe d-nii Lucaciu şi Al. Gorgan.

Se atrage din nou atenţiunea Comisiunilor Districtuale şi d-lor arbitri asupra cuprinsului circularei nr. 2, referitoare la cursurile pentru juniori şi pitici pentru a se conforma întocmai dispoziţiunilor cuprinse în ea şi anume:

CIRCULARA Nr. 2

Comisiunea Centrală a arbitrilor, constatând că regulile jocului de football nu sunt cunoscute de către majoritatea jucătorilor, cauză căreia se datoresc mai întotdeauna faptele reprobabile ce au loc pe terenuri, gesturi nesportive şi enervarea fără rost a acestora la deciziile dictate de arbitri, a decis remedierea acestui rău, într'un viitor cât mai apropiat, prin organizarea în toată ţara de cursuri pentru explicarea regulamentului jocului de football.

In acest scop, toate comisiunile districtuale de arbitri vor lua înţelegere cu districtele de football pe lângă care funcţionează, spre a organiza după normele de mai jos şi după programul ce se va publica la timp, cursuri pentru a explica jucătorilor regulile jocului.

Orele de curs vor fi aranjate în aşa fel încât să poată participa la şedinţe majoritatea jucătorilor şi în special piticii şi juniorii, întrucât urmează a se statua prin regulament că nu vor putea juca în categoriile superioare dacă nu au audiat aceste cursuri.

Programul prevede şi şedinţe teoretice cu aplicaţii pe teren, care se vor face cu ocazia antrenamentelor săptămânale ale echipelor, aceasta în scopul de a nu răpi din timpul jucătorilor tineri care în majoritatea lor sunt elevi de şcoală.

Tot pentru acest motiv, ar fi preferabil ca şedinţele teoretice să se ţină la cabana terenurilor sau la sediile grupărilor.

Cursurile vor fi predate cu cea mai mare seriozitate, de persoane bine pregătite şi într'o atmosferă colegială, creindu-se astfel un climat de o cât mai mare apropiere între arbitru şi jucător, fapt de care sportul va avea numai profit.

Având în vedere aceste considerente, fiecare dintre noi trebue să ne pătrundem de obligaţiile pe care le avem faţă de aceia ce vor reprezenta mâine culorile ţării sau vor deveni oficiali, arbitri sau conducători de grupări şi împreună cu aceia care îi conduc actualmente să le facem educaţia sportivă, pentru ca sportul să dea ceiace se urmăreşte, oameni de caractere bine pregătiţi sufleteşte şi trupeşte, gata să poată face faţă oricărei împrejurări.

Durata fiecărei şedinţe va fi de minimum 20 şi maximum 30 minute.

La fiecare şedinţă se vor întocmi liste de prezenţă.

La terminarea cursurilor, arbitrul instructor va întocmi un proces verbal semnat şi de conducătorii grupării în trei exemplare în care se a arăta jucătorii ce au luat parte, antrenori, conducător etc., şi observaţiunile ce are de făcut asupra rezultatului.

Unul dintre procesele verbale va fi păstrat de comisia de arbitri, al doilea va fi trimis cu adresă Districtului de football iar al treilea va fi trimis C. C. A.

Arbitrilor care vor preda cursurile, li se va socoti ca activitate toate şedinţele ţinute.

Tabloul grupărilor şi al arbitrilor ce vor preda la fiecare grupare va fi trimis C. C. A. cel mai târziu până la data de 2 Aprilie crt.

Comisiunile şi în special d-nii preşedinţi de districte, vor controla modul cum se predau cursurile, dacă se respectă orele stabilite şi dacă programul este executat aşa cum s'a stabilit de noi.

Mulţumim anticipat, tuturor acelora care se vor dedica cu toată puterea lor de muncă acestei frumoase misiuni.

Secretar,
MIHAIL PETRESCU

Ludwig-leaderul goalgetterilor diviziei B-ameninţat

Etapa de Duminică a campionatului diviziei B nu a surâs celor cari stau în fruntea clasamentului goalgetterilor. Astfel Ludwing şi Bărbulescu n'au înscris niciun goal. In schimb, Biro dela Electrica s'a apropiat vertiginos de leader, de care îl desparte acum numai un goal.

Goalgetterul acestei etape, Hutzl (Jiul), care a marcat 4 goaluri, s'a stabilit la locul trei cu 15 goaluri, la fel cu Naciu (Juventus) şi Barbaiani.

Iată clasamentul:

17 goaluri: Ludwig (CFR T.-Severin).

16 goaluri: Bărbulescu (Juventus), Biro (Electrica).

15 goaluri: Barbaiani, Naciu (Juventus), Hutzl (Jiul).

13 goaluri: Kovacs (Chinezul).

11 goaluri: Caba (Electrica), Vâjdea (Jiul), Niculescu II (Turda), Farcaş (Jiul).

10 goaluri: Balasz (SSMR), Klimek, Haas (Rapid), Pasca (CFR Sim.), C. Niculescu (Olympia).

9 goaluri: Weisz (SSMR), Giurgiu (Politechnica).

8 goaluri: Dochiu (Metalosport), Ursan (Ind. Sârmei), Berbeacă (Juventus).

7 goaluri: Cosma (CFR T.-Sev.), Nicuşan, Inczedy (CFR. Tim.), Bugariu (Crişana CFR), Miliţescu (Politechnica), Janossy (CAMT), Găman (CFR Simeria), Unguroiu (Fr. Română).

6 goaluri: Jumanca, Felecan II (CFR T. Sev.), Wilhelm (Chinezul), Drăgan (Juventus), Netta, Filotti (Fr. Română), Beldiman (Turda), Andreade (A. S. Constanţa), Asteovici (At. Tătăraşi), Galgoczy (CAMT).

5 goaluri: Monjak (Chinezul), Wagner (ACFR), Flamaropol (Juventus), Gherman (Ind. Sârmei), Oltenică (A. S. Constanţa), Manici (Fr. Română), Blejan (Turda), Antonescu (Prahova), Gaal (Electrica).

Citiţi „Universul Sport“ cel mai bine informat şi răspândit ziar sportiv

CONVOCARI

„GLORIA" convoacă azi Joi 15 crt., orele 16, pe terenul Turda, următorii jucători în vederea antrenamentului general:

Vlăsceanu, Puiu, Buruiană, Cojocaru, Belitoreanu, Matei, Fane, Nicolau, Cristea, Iordache, Sotir, Lupu, Preda, Iliescu, Constantinescu, Cotovelea, Popa, Badea, Donciu, Ionescu şi toţi ceilalţi jucători ai grupării având a li se face comunicări importante în vederea deplasărilor în provincie.

A. S. „Europa" convoacă pentru azi, la ora 14 p. m., la sediul său pe toţi jucătorii pentru a participa la antrenament. Orice lipsă va fi aspru sancţionată, întrucât va asista la antrenament şi d. preşedinte Ştefan Dumitrescu.

● *Suter* convoacă azi, Joi 15 Mai 1941, la ora 15,30, la sediu toiţ jucătorii în vederea antrenamentului ce se va ţine sub directa supraveghere a domnilor antrenori, Rex şi Ţurlea, se convoacă în mod special jucătorii Fazanu şi Minciună.

● Facultatea de Drept convoacă pentru astăzi ora 2,30 p. m. pe stadionul A.N.E.F., în vederea defilării la deschiderea matchurilor interuniversitare, pe următorii studenţi: P. Popescu, N. Furlungeanu, P. Hartel, Fl. Popescu, Marinescu, Constantinescu, Ungureanu, Andrei Bărbulescu, Mihăescu, Cornel, Enache, Fălcoianu, Constantinescu Virgil, Mihalcea.

JUCATORUL Ionescu V. Constantin din gruparea P.T.T., student teolog, este convocat pentru Joi 15 crt. pe stadionul A.N.E.F. cu echipamentul necesar pentru matchul de football A.N.E.F.-Teologia, ora 14.30.

SPECTACOLE SĂPTĂMÂNALE

Cinematografe

ARO: Pour le Mérite şi jurnal-nou.
SCALA: Asediul Alcazarului.
CAPITOL: Puntea Suspinelor şi jurnale noui.
TRIANON: 7 ani de ghinion.
SELECT: Mâini descătuşate şi Jurnal nou.
REGAL: Cântecul patriei.
FEMINA: Iubirea lor.
A.R.P.A.: Bufalo Bill salvează Pieile Roşii. Opera complectă. Seria I-a şi a II-a rulează împreună.
PALAS BULEVARD: S'au cunoscut şi s'au iubit şi Emigranta.
ROXY: Opereta.
ELISEE: Kongo Expres, Hoţi de briliante şi Comp. Gândăcel.
OMNIA: Nordt west passage şi Jurnal U. F. A.
FORUM: Dansez pentru tine şi In numele legii.
ALCAZAR: Iţi aminteşti şi Misiunea d-rului Kildare.
AMERICAN: Umbra trecutului şi Omul invizibil.
BITOLIA: Paradisul îndrăgostiţilor şi Agentul G. şi jurnal românesc.
BIRUINŢA: S. O. S. Tanger şi Scandal fără motiv.
BARCELONA: Parada cea mare, Dreptatea nopţii, jurnal O. N. C. şi Trupa de reviste.
CARMEN: Nu suntem singuri şi Jertfa supremă.
COTROCENI: Primul bal şi Viaţă fără griji.
CRANGAŞI: Drapelul şi Invitaţia la dans.
DICHIU: Patima, Iadul îngerilor şi jurnal.
DACIA: Fugarii şi Vorbeşte-mi de dragoste.
DIANA: Balalaica, Oameni în lanţuri şi Trupă de artişti.
EDISON: Pasiune de apaş, Evadatul din Alcatraz şi trupă de artişti.
FLORIDA: Răscoala munţilor şi Căpitanul Mollenard.
FRANKLIN: Bel-Ami şi Vulpea argintie.
GLORIA: Noaptea nopţilor şi Dela Mayerling la Sarajevo.
IZBANDA: Victoria din Vest, Vacanţa şi jurnal O. N. C.
ILEANA: Diavolul focului şi Fiicele d-nei Masters.
LIZEANU: Se lasă noaptea şi Oameni care înfruntă moartea.
LIA: Victoria din West şi Umbra trecutului.
LUCIFER: Nu sunt criminal şi Maharajahul din Hollywood.
MARNA: Eşti un Inger, Strigoii plictisiţi, Jurnal şi Trupa de reviste.
MARCONI: Un vals de odinioară, Tusa măgărească, Jurnal de război şi trupă de reviste.
MEXIC: Lanţuri sfărîmate, Ultima noapte şi trupă de artişti.
MODEL: Desmoşteniţii soartei şi Honolulu.
MILANO: Strada 42 şi Cântecul deşertului.
MIORIŢA: Eşti un înger şi O crimă fără importanţă.
NERO: Copii în luptă cu viaţa şi Oraşul blestemaţilor.
NONI: Dragostea mea te chiamă şi Viaţă furată.
NISSA: 4 bărbaţi şi un jurământ şi Ascensiunea muntelui Montblanc.
OMNIA: Rio, Nu suntem singuri şi trupa de reviste Titi Mihăilescu.
ODEON (Str. 11 Iunie nr. 75): Victoria din Vest şi Casa de corecţie.
PELEŞ: O noapte de pomină şi Albă ca Zăpada şi cei 7 pitici.
PACHE: Omul care a înfrânt moartea şi Misiunea secretă.
PARIS: Doamna din Malaca şi Ultima baricadă.
RIO: Victor Mc. Laglen şi Dansez pentru tine.
REX: Şarpele şi Crinul Chinei.
SPLENDID: Comoara din Insula Piraţilor.
TOMIS: Northwest-passage şi Oameni în lanţuri.
TRIUMF: La răscruce de vânturi şi Domnul Topper divorţează.
Teatrul Cinema cultural Regele Mihai I Buc. Noui: Albă ca zăpada şi cei 7 pitici.
UNIC: Victoria din Vest, Jurnal şi Complectare.
UNIREA: Patima şi Strada 42.
VOLGA: Şarja morţii şi Stan şi Bran aviatori.
VOLTA-BUZEŞTI: „Bismark"; Jurnal Ufa şi Revista „Gândăcel".
VERGU: Elisabeth şi Essex şi Cavaleria fantastică.
VENUS: Vreau să mă mărit şi Bosfor.

Football Football Football Football Football Football Football

Mica
este nemulţumită de arbitrajul dela Galaţi

Brad, 14. — Echipa clubului Mica s'a înapoiat dela Galaţi, obosită, cu unii jucători loviţi şi nemulţumiţi de modul cum a fost condus şi a decurs jocul cu Gloria CFR.

Conducătorii expediţiei au declarat că sunt nemulţumiţi nu de adversar, ci de arbitraj, din care cauză jocul nu a putut decurge normal.

In timp ce Gloriei CFR i s'a acordat un penalty complect imaginar, în schimb Mica a fost privată de două penaltyuri perfect vizibile: Cociuban II a fost ţinut la 5 m. de poartă, iar Pop IV foultat cu mult în careul de pedeapsă.

In ce priveşte jucătorii, doi dintre ei sunt loviţi destul de serios: Pop Al. — portarul — care a fost lovit în regiunea inimii şi care nu va putea juca Duminică, şi David, care are o mână luxată, pentru care motiv se află la clinica dela Sibiu. Şi el pare indisponibil pentru Duminică.

Arbitrii
maichurilor divizionare de Duminică

DIVIZIA NAŢIONALA A

Arad: Gloria—Venus, arb. d. Chicin (Tim.)

Brad: Mica—Unirea Tr., arb. d. Ritter (Tim.)

Timişoara: Ripensia — F.C. Ploeşti, arb. d. Chesnoiu (Craiova).

Bucureşti: Sp. Studenţesc — Gloria CFR., arb. d. Korner Em. (Buc.)

Bucureşti: Rapid—U.D.R., arb. d. Alessandriu.

Brăila: F.C. Brăila — F.C. Craiova, arb. d. Tănăsescu.

DIVIZIA NAŢIONALA B

Seria I

Timişoara: Politechnica—CAMT., arb. d. Constantinescu.

Timişoara: Electrica — SSMR., arb. d. Ucenic.

Arad: Crişana CFR.—Vulturii, arb. d. Boldur.

Seria II

Simeria: CFR. — Jiul, arb. d. Fianu.

Călan: Metalosport—Ind. Sârmei, arb. d. dr. Mesaroşu.

Mediaş: Vitrometan — A.C.F.R., arb. d. Tănase Viorel.

Seria III

Bucureşti: Juventus — Olympia, arb. d. Vasiliu.

Ploeşti: Prahova — Turda, arb. d. Fălcuşanu.

Constanţa: A. S. Constanţa—Fr. Română, arb. d. V. Georgescu.

Galaţi: D.V.A. — At. Tătăraşi, arb. d. Manole Vlahu.

„C. C. N." pedepse, contestaţii respinse despăgubiri etc.

In ultima sa şedinţă, Comisia Competiţiunilor Naţionale a luat următoarele deciziuni:

A suspendat pe timp de 15 zile pe jucătorul Geogean Eugen din gruparea Minerul pentru lovirea adversarului.

A pedepsit cu mustrarea pe jucătorii Iosef din gruparea FC Brăila şi Adoc („U") pentru joc periculos.

A respins contestaţia grupării Rapid (Tim.), la jocul cu Crişana CFR (Arad).

A aprobat grupării At. Tătăraşi despăgubiri de lei 18.836, deoarece AS Constanţa nu s'a prezentat la jocul care trebuia să aibe loc la Iaşi.

Cei mai glorioşi invingători de Duminica trecută joacă în Bucureşti, pe Splaiu U. D. R. şi Gloria C. F. R.
Candidaţi la naţională şi speranţe...

Incă odată, capitala are un program divizionar interesant.

Cuplaijul de pe Splaiu reprezintă într'adevăr, un moment deosebit pentru campionatul naţional şi pentru spectatori.

Rapid întâlneşte pe UDR, iar Sportul Studenţesc pe

I. BOGDAN

Gloria CFR, aşa dar vin în Bucureşti cele două revelaţii ale etapei precedente.

La Reşiţa şi la Galaţi UDR şi Gloria au jucat excepţional. Leaderul şi Mica au pierdut categoric şi prezenţa celor doi glorioşi învingători a căpătat dintrodată o importanţă nebănuită.

La o dată dificilă pentru el, Rapid întâlneşte în cursa pentru titlu un UDR în cea mai bună formă.' Un UDR, care a jucat întotdeauna foarte bine la Bucureşti şi care are acum în Zsizsik, Pop Vasile şi Csipay trei candidaţi pentru echipa naţională.

❖

Al doilea match opune Sportului Studenţesc pe Gloria CFR.

Echipa de copii a Gloriei a făcut un match uluitor Duminică şi dacă Sportul Studenţesc nu va isbuti să joace foarte bine va pierde cel puţin un punct.

Lăsând la o parte toate aceste posibilităţi statistice rămâne în matchul acesta un lucru foarte important. Gloria CFR are câţiva jucători tineri de autentic talent.

Interul Stânga Comşa şi extrema dreaptă Bărbulescu sunt desigur vedetele dar nu sunt singurii. Şi aceasta este important.

Buletinul Diviziei Naţionale B

Matchurile divizionare B dela Timişoara, matchuri care se dispută Duminica aceasta, au fost programate de comisia competiţiunilor naţionale după cum urmează:

Politechnica-CAMT, teren Banatul, ora 11 dim.

Electrica-SSMR, teren Electrica, ora 15 (în deschidere la jocul dintre Ripensia şi FC Ploeşti).

Matchul dela Arad Crişana CFR-Vulturii se va juca în deschidere la matchul Gloria-Venus, la ora 15.

Iar jocul dela Bucureşti are loc la ora 11 dim. pe arena Venus.

Campionatul naţional de handball va continua la 8, 15, 22, şi 29 Iunie

F. R. F. H. a luat recent câteva importante hotăriri în legătură cu viitoarea activitate a handballului.

Şi, în primul rând, în legătură cu campionatul naţional, început anul trecut.

Acesta va cortinua în acest sezon şi anume la 8, 12. 22 şi 29 Icnie.

La 8 Iunie se vor disputa sferturile de finală, cu următorul program:

Braşov: S. G. S.-Turnverein (Buc.).

Sibiu: Armin-Vif. Dacia (Buc.).

Lugoj: C. S. Muncitorii-C. F. R. (Buc.).

Mediaş: S. G. Mediaş-Hertha (Jimbolia).

Semi-finalele vor avea loc la 15 şi 22 Iunie, iar finala la 29 Iunie, în deschidere la finala Cupei României.

In ce priveşte jucătorii, federaţia atrage atenţia că nu vor putea participa decât dacă şi-au preschimbat carnetele de legitimare. Operaţia aceasta a şi început la federaţie.

Liceul Comercial-Liceul Mihai Viteazul 2-0 (1-0)

Alba-Iulia. — Matchul dintre susnumitele licee din localitate s'a disputat în prezenţa unui public numeros, ce a aplaudat frenetic echipa lic. com. care a dominat categoric în tot timpul matchului, dispunând de-o omogenitate şi-o superioritate categorică.

Invingătorii au ratat 2 „11 m", iar învinşii unul.

S'au remarcat: Holerga, cel mai bun de pe teren, Pop, Răchita, Paladoiu, Cristea, Puican şi Neagoe dela învingători, iar dela învinşi: Horia, care a făcut o partidă strălucită salvând echipa sa dela un dezastru.

Echipele au aliniat următoarele formaţii:

Lic. Com.: Pop, Holerga, Târnoveanu, Neagoe, Puican, Mitrofan Paladoiu, Pădureanu, Cristea, Răchita, Dumitrean.

Lic. M. V.: Horia, Breazu, Mihailovici, Pop, Gherman, Jovan, Stanciu, Oană, Onca, Frâncu şi Raţiu.

Povestea Diviziei Naţionale B
(Urmare din pagina I-a)

1. Echipele nu sunt selecţionate şi oferă un contrast puternic între ele, ca valoare, seriozitate, stare materială, organizare şi centre de tradiţie sportivă.

2. Principiul centrelor este rău aplicat într'o competiţie în care s'a susţinut că se face un act de dreptate acestui principiu.

3. Sunt centre care au reprezentanţi şi în Divizia A.

4. Sunt distruse, şi puţinele grupări solid organizate ,care pot oferi ori când garanţii de seriozitate şi de continuitate în activitate folositoare footballului.

❖

Şi refacerea Diviziei B se poate face — după părerea noastră — folosind chiar lacunele actualei formule:

Echipele să fie riguros selecţionate prin impunerea unor condiţiuni elementare dar esenţiale, cu privire la organizarea grupărilor, starea lor financiară, valoarea tehnică, importanţa centrului cu referire şi la vechimea şi tradiţia lui etc.

Să nu fie admise centre care au reprezentanţi în Divizia A sau, pentru a nu nesocoti importanţa evidentă pentru footballul românesc a unor centre, să fie admise foarte puţine centre care au cel mult **un singur** reprezentent în Divizia A.

Bucureşti să fie exclus dn Divizia B pentru că are cinci reprezentanţi în Divizia A, iar promovarea — pentru că dacă are dreptul să promoveze nu i-l poate răpi nimeni — să se facă după un criteriu anumit; de pildă dacă va câştiga campionatul inter-districtual să aibe dreptul de a promova în prima divizie.

❖

Care ar fi însă formula care ar putea să îndeplinească toate condiţiunile cerute?

După noi, numai una singură, dacă bine înţeles, vremurile se vor îmbunătăţi: restrângerea Diviziei Naţionale B la o singură serie, pe ţară, cu 12 sau 14 echipe.

Şi ar fi ideal o asemenea Divizie B.

Iar în cazul când situaţia actuală se va menţine, este foarte indicată formula oraşelor cuplate, pe care am descris-o într'un număr trecut. Desigur este soluţia la care s'ar putea apela numai în caz extrem, pentru că cea mai bună formulă este a rămâne Divizia B cu serie unică cu 12 sau 14 echipe.

Ca şi Divizia A, cea secundă tinde spre formula ideală, aceia care reprezintă progresul maxim.

— P. g. —

Sub patronajul d-lui col. Medeleanu
(Urmare din pagina I-a)

interesant. Pentrucă „teologii" nu sunt străini de football. Literatura creştină occidentală are doar cartea devotă şi medievală a acelui autor necunoscut, în care, cu bunăvoinţă, ai putea descifra într'un loc o odă pentru sport.

Va fi un joc tare. Teologii şi-au alcătuit echipa şi sunt gata de luptă. Iat-o:

Cucu (Bogdan); Dobârleanu, Stan D. Constantin (Ionescu Marin); Bercaru I., Vasile Gh., Ungureanu Const.; Ionescu Gheorghe Teodorescu Alex., Sotir Nicolae, Ionescu V. Const. (Filotti Ionel), Vartalaş Gh. (Filotti Ionel).

❖

Matchul vedetă al zilei se dispută între Academia Comercială şi Politechnica. Academia a fost întotdeauna vedetă incontestabilă a campionatelor universitare dar Politechnica are o echipă avântată, care ar putea răsturna o ierarchie prestabilită.

Viitorii ingineri sunt periculoşi pentru prestigiul academic. Şi aceasta este una din caracteristicile interesante ale zilei

❖

Iată programul.

Joi 15 Mai 1941

A.N.E.F.—Teologie, teren Anef ora 15.30 1) Doja Ştefan; 2) Alecu Radu; 3) Bauer Eug.

Academia Comercială — Politechnica teren Anef, ora 17.15: 1) Bărbulescu St.; 2) Burmaz; 3) Săraru.

Vineri 16 Mai 1941

Drept-Agronomie, teren Anef ora 15.30: Bauer Eug.; Dinculescu; Ştefănescu Jean.

Medicina — Farmacie, teren Anef ora 17.15: Mitran Const.; Lehrer; Dinculescu.

18 bucureştenii şi 12 provinciali
Urmare din pagina I-a

lui a fost alcătuit în modul următor:

Ora 10 a. m.: adunarea jucătorilor în vestiarul sălii de box a ANEF-ului (intrarea prin str. Maior Ene 12).

Ora 10.30 a. m.: antrenament pe stadionul ANEF. Antrenamentul va cuprinde: 30 minute de condiţie fizică şi 60 minute de football individual (teoretic şi practic).

Ora 12: duş şi masaj.

Jucătorii de mai sus vor fi prezenţi la ora 10 a. m. având echipamentul complect.

Antrenamentele vor continua în săptămâna 25 Mai—1 Iunie.

12 JUCATORI PROVINCIALI

In acelaş timp a fost alcătuit şi un lot de jucători provinciali, care cuprinde următorii 12 jucători:

Portari: Pavlovici (Ripensia), Iordăchescu (F. C. Ploeşti) şi Justin (Gloria CFR).

Fundaşi: Felecan (Ripensia).

Halfi: Siclovan, Mladin (Gloria-Arad), Simatoc (Rip), Csipai (UDR).

Inaintaşi: Bindea (Ripensia), Zsizsik (UDR), Coracu („U") şi Marian (Mica).

Aceşti jucători vor fi urmăriţi la matchurile dela 18 şi 25 Mai şi apoi, cei care vor fi reţinuţi, vor fi convocaţi la Bucureşti în săptămâna 25 Maiu—1 Iunie.

DE VANZARE
„MANUAL PREPARATOR PENTRU CLASA V LICEU"
„MANUAL PREPARATOR PENTRU CLASA VI LICEU"
„MANUAL PREPARATOR PENTRU CLASA VII LICEU"
De D-nii:
C. F. NICULESCU-GH. BORNEANU şi GH. ERNESCU
(Autorii „Manualului pentru Bacalaureat Teoretic"
Ediţia V (Epuizat)
DE VANZARE LA TOATE LIBRĂRIILE
EDITURA „CARTEA ROMÂNEASCĂ"
BUCUREŞTI B-DUL ACADEMIEI

HIP

AZI LA BĂNEASA

Debutul doi anilor

Colombo, Agitatote, Rush, Amnar și Bilitis în premiul Didi

Handicapuri reușite cu mulți concurenți

Băneasa continuă azi seria organizărilor de efect. Jockey Clubul prezintă un program de aleasă factură de ale cărui caracteristici ne vom ocupa în rândurile cari urmează.

Faptul principal îl formează intrarea în arenă a mânjilor.

Evident, nu vor concura fruntași. Dimpotrivă, elemente modeste cari vor disputa o cursă de vânzare. Totuș faptul trebue consemnat.

Alergarea principală este premiul Didi în care vor alerga elemente bine cotate. Participă cai cu verificate posibilități cum sunt Colombo-Amnar, Rush, Bilitis și Monfaucon. Jocul încărcărilor și descărcărilor le echilibrează de minune șansele.

Nu vom trece cu vederea nici cele trei handicapuri, cari ca de obiceiu sunt aceleași prețioase elemente de reușită.

Cine va câștiga ?

PREMIUL LA GONDOLA

In lupta finală ar urma să conteze Para Leu, Păpușa II și Lucie. Păpușa II a dovedit că mișcă. Recunoaștem că dă importante descărcări lui Para Leu. Acesta este însă foarte decepționant. Precizăm însă că este capabil de victorie. Noi vom merge însă cu Păpușa II care este constantă. Lucie va conta și ea în cursă.

Indicăm : PAPUȘA II. Para Leu, Lucie.

PRIMA REPRIZA A PREMIULUI MAGURA

Ansamblul performanțelor recomandă pe Olaf, Nae și Brandwyne. Armăsarul tânăr a decepționat până acum. S'ar putea ca probele publice să-i fi folosit. In acest caz trebue considerat foarte periculos. Noi totuș dăm precădere calului recomandat de calcule. Acesta este Olaf. Armăsarul d-nei Petrescu are performanțe bune la activ în anul curent. Fiind și un specialist al distanței, este probabil să întreacă pe Nae.

Indicăm : OLAF. Nae. Brandwyne.

REPRIZA A DOUA A PREMIULUI MAGURA

Păltiniș se află în mare progres. A dovedit cu prisosință acest lucru cu prilejul curselor lui recente. Totuș nu poate fi recomandat cu încredere știut fiind că este decepționant. Gloria și Cin'te ține sunt primele capabile să profite de un eventual eșec al lui.

Indicăm : PALTINIȘ, Gloria, Cin'te ține.

PREMIUL DIDI

Colombo, Rush și Amnar vor duce o grea luptă pentru victorie. Ultima oară Rush a dat 2 jum. kilograme lui Amnar și a fost învins net. De data aceasta primește el 5 jum. kilograme. Deci o diferență de 8 kilograme în favoarea lui, adică suficient pentru a-și lua revanșa. Colombo va fi periculos.

Indicăm : RUSH, Amnar, Colombo.

PREMIUL DORNA

După exercițiile de dimineață, Pagana ar trebui să dispună de Lotus.

Indicăm : PAGANA, Lotus.

PREMIUL L'ALSACE

Doggie este în plină formă. Și asa ne îndoim că poate da lui Eole 2 kilograme. Principala adversară a pensionarului lui Wilson pare a fi Galina. Roaiba a fugit modest ultima oară. Totuș la egal, reprezintă un real pericol pentru pensionarul lui Wilson.

Indicăm : EOLE, Galina.

PREMIUL DUMBRAVA

O adevărată șaradă este această cursă. Roy se află pe distanța lui favorită. Până acum, pensionarul lui Kristoff a fugit mulțumitor. Eventualitatea că își va găsi cursa nu este deloc exclusă.

Szantas este și el bine plasat în alergare. In actualul meeting n'a lipsit dela sosire. Periculoasă va mai fi Alice.

Indicăm : ROY, Szantas, Alice.

CONCURENȚII PROBABILI

Pr. LA GONDOLA — Vânzare 30.000 lei — 1400 metri (P. I.)

Golana	47½	Oprescu
Păpușa II	54½	Ilinca
Lucie	48½	Cucu P.
Para Leu	44½	Simon
Ena	54½	x

Pr. MĂGURA — W. h'cap 35.000 lei — 1600 metri (P. V.) (Repriza I-a)

Crainic	62	Oprescu
Alice	61	0
Nae	59½	St. C-tinescu
Brelan	58	Vincent
Olaf	58	Ilinca
Mixandra II	57	Tassim
Carmen	56½	0
Olanita	56	Mullot
Brandywine	56	Gill
Hangiu	56	x
Marsala	55½	Cucu
Chefliu	55	0
Blue Girl	54	x
Zefir	53	0
Garoafa II	52½	Florescu

Pr. MĂGURA — W. h'cap 35.000 lei — 1600 metri (P. V.) (Repriza II-a)

Strâmba	65	0
Prinț Allenby	64	0
Cin'te ține	63½	Vincent
Bougie	62	Mullot
Biribi	62	Ionescu
Bluff	61	Gill J.
Farmec	60½	C-tinescu St.
Potop	59	Cucu
Păpușa II	57½	0
Paiața	56	x
Păltiniș	56	V. Huțuleag
Jagodka	52½	?
Gloria	52½	Ionescu
Buhor	45½	0
Golana	45	0
Băețandru	45	G. C-tinescu

Premiul DIDI — Condiție 50.000 lei — 1800 metri (P. N.)

Agitatote	57	0
Colombo	57½	Cucu
Rusch	57½	Mullot
Lup	48½	Tassim
Amnar	60½	Ilinca
Bilitis	53	Vincent
Orateur III	49½	x
Monfaucon	60	0

Premiul DORNA — Condiție 30.000 lei — 800 metri (L. D.)

Pagana	57½	V. Huțuleag
Coca	55½	Cucu
Lotus	53	St. C-tinescu
Veveriță II	57½	Horwath Gh.
Mugurel III	55	Vincent
Biondine	55½	0
Herța	53½	O/prescu

Pr. L'ALSACE — Condiție 40.000 lei — 1700 metri (P. N.)

Doggie	60	St. C-tinescu
Marsala	56	0
Roxelaine	56½	Mullot
Eole	58	Vincent
Galina	56½	Oprescu
Girardi	59	J. Gill

Pr. DUMBRAVA — Handicap 40.000 lei — 1800 metri (P. D.)

Colombo	64	0
Monfaucon	59½	Oprescu
Măcieș	56½	Ilinca
Szantas	56½	Cucu
Roy	56½	Mullot
Alice	55½	Gill
Etelköz	54½	Enescu Gh.
Estoc	54	Vincent
Gorică	53½	St. C-tinescu
Lăncier	52	G. Horwath
Girardi	47½	Tassim
Zefir	46½	G. C-tinescu
Galina	46½	0

DIVERSE

• D. G. CIOLAC ne roagă să arătăm că a demisionat din comitetul de direcție al societății pentru încurajarea creșterei calului de trap în România.

• ERI urma să se țină ședința comitetului asociației crescătorilor și proprietarilor de trăpași pentru constituirea biroului comitetului. Din cei 12 membri nefiind prezenți decât șase, ședința s'a amânat pe Sâmbătă 17 Mai după terminarea alergărilor.

Presa și alergările de azi

PREMIUL LA GONDOLA

Universul Sport: Păpușa II, Para Leu.

Universul: Păpușa II, Ena.

Gazeta Sporturilor: Păpușa II, Ena.

Timpul: Para Leu. Păpușa II.

Unirea: Para Leu, Păpușa II.

Viața: Păpușa II, Lucie.

Ordinea: Păpușa II, Lucie.

Evenimentul: Lucie, Păpușa II.

Porunca Vremii: Para Leu, Păpușa II.

Acțiunea: Golana, Păpușa II.

Cei mai indicați: Păpușa II 5, Paraleu 3, Lucie 1, Golana 1.

PR. MĂGURA — REPRIZA I-a

Universul Sport: Olaf, Nae.

Universul: Nae, Olaf.

Gazeta Sporturilor: Garoafa II, Marsala.

Timpul: Olaf, Crainic.

Unirea: Brandywine, Nae.

Viața: Brandywine, Crainic.

Ordinea: Brandywine, Marsala.

Evenimentul: Crainic, Nae.

Porunca Vremii: Brandywine, Zefir.

Acțiunea: Olaf, Nae,

Cei mai indicați: Brandywine 4, Olaf 3, Crainic 1, Nae 1, Garoafa II 1.

PR. MĂGURA — REPRIZA II-a

Universul Sport: Păltiniș, Farmec.

Universul: Paiața, Farmec.

Gazeta Sporturilor: Farmec, Paiața.

Timpul: Potop, Paiața.

Unirea: Farmec, Cin'e ține.

Viața: Cin'e ține, Bougie.

Ordinea: Farmec, Bluff.

Evenimentul: Bluff, Păltiniș.

Porunca Vremii: Farmec. Paiața.

Acțiunea: Farmec, Potop.

Cei mai indicați: Farmec 5, Paiața 1, Potop 1, Bluff 1, Păltiniș 1, Cin'te ține 1.

PREMIUL DIDI

Universul Sport: Rush, Amnar.

Universul: Rush, Colombo.

Gazeta Sporurilor: Orateur III. Colombo.

Timpul: Bilitis, Colombo.

Unirea: Gr. Hananel, Amnar.

Viața: Bilitis, Rusch.

Ordinea: Bilitis, Amnar.

Evenim.: Bilitis, Orateur III.

Porunca Vremii: Amnar, Orateur III.

Acțiunea: Rush, Colombo.

Cei mai indicați: Grajdul Hananel 4, Bilitis 4, Amnar 1, Orateur III 1.

PREMIUL DORNA

Universul Sport: Pagana, Coca.

Universul: Veverița II, Pagana.

Gazeta Sporturilor: Herța, Coca.

Timpul: Pagana, Veverița.

Unirea: Herța, Blondine.

Viața: Herța, Lotus.

Ordinea: Mugurel II, Coca. a

Evenimentul: Lotus, Coca.

Porunca Vremii: Herța. Pagana.

Acțiunea : Veverița II, Pagana.

Cei mai indicați: Herța 4, Pagana 2, Veverița II 2, Lotus 1 Mugurel II 1.

PREMIUL L.ALSACE

Universul Sport: Eole, Galina

Universul: Eole, Doggie.

Gazeta Sporturilor: Eole, Galina.

Timpul: Galina, Eole.

Unirea: Eole, Doggie.

Viața: Galina, Goggie.

Ordinea: Galina, Eole.

Evenimentul: Doggie Roxelaine

Porunca Vremii: Galina, Eole.

Acțiunea: Doggie, Eole.

Cei mai indicați: Eole 4, Galina 4, Doggie 2.

PREMIUL DUMBRAVA

Universul Sport: Roy, Szantas

Universul: Roy. Alice.

Gazeta Sporturilor: Gorică. Szantas.

Timpul: Lăncier, Gorică.

Unirea: Gr. Georgescu, Lăncier.

Viața: Etelköz, Zefir.

Ordinea: Zefir, Măcieș.

Evenimentul: Monfaucon, Măcieș.

Porunca Vremii: Estoc, Alice.

Acțiunea: Gorică, Lăncier.

Cei mai indicați: Gorică 2, Grajdul Georgescu 2, Roy 2, Estoc 1, Lăncier 1, Monfaucon 1, Zefir 1.

Băneasa-T

SAMBA

— PROGRA

Premiul ADOMA
Condiție — 20.000 lei

2100 Dulcinea, Mișu, Crisantema, Wanda
2120 Făt Frumos III, Odessa, Chiot. Făt Frumos II
2140 Falada, Havaiana, Ciuruc
2180 Lector

Premiul AXWIN
Condiție — 35.000 lei

1700 Ulis
1740 Geisha, Amy Scotland
1760 Winsome Josedale, King W., Iubita, Birlic, Domnița Harry
1780 Little Orphan, Ghid. Josedale Margot
1800 Viitor, Trixie

Premiul ADELE H.
Condiție — 20.000 lei

1680 Petrușca, Fudulia II, Lord Sleipnir, Avanti R
1700 Pripita
1720 Lorica, Fidel, Dulău II, Hulda. Tumba, Lucica
1740 Happy End
1760 Doina IV
1800 Beatrice

INFO

AZI LA BANEASA

• ALERGARILE vor începe la ora 15.

• EVENTUL va funcționa în cursa a doua cu a treia (Reprizele premiului Măgura) și a șasea cu a șaptea (Premiile L'Alsace și Dumbrava).

• PARIUL austriac se reia cu un premiu inițial de 50.000 lei.

• PARTANȚII reuniunei de azi se pot declara până la ora 9 jum. dimineața.

ERI LA BANEASA TRAP

• ȘI-AU CORECTAT recordul carierei :

Ciuleandra cu o secundă și cinci zecimi ; a parcurs kilometrul în 1.35,6.

Union cu trei zecimi de secundă; a coborît la 1.38,1.

Liliac G. cu patru zecimi de secundă; a mers în 1.33,7 kilometrul.

Bim cu trei secunde și două zecimi ; noul său record este 1.37,5.

Lut cu trei secunde și șase zecimi; a parcurs mia de metri în 1.36,8.

Uria cu șase zecimi de secundă; noul record este 1.39,2.

Ancuța cu o secundă; a fugit în 1.39 distanța de un kilometru.

Steluța mea cu șase zecimi de secundă; a coborît la 1.45.

As Worthy cu șapte zecimi de secundă ; noul record este 1.41,7.

Domnia cu o secundă și trei zecimi ; a parcurs kilometrul în 1.43,4.

Săbioara cu șase zecimi de secundă; a coborît la 1.33,6.

Lucky Boy cu nouă zecimi de secundă ; noul record 1.35.

• RAMNICEANCA a fost oprită în parcursul reprizei a doua a premiului Babadag.

• LA EVENT s'au plătit cotele

TRIBUNA :

Clifford Hanover-Ciuleandra 29
Salcâm-Joppa Hanover 13.
Bim-Dexter Hanover 35.
As Worthy-Săbioara 208.
Vuet-Amy Scotland 132.

PELUZA:

Clifford Hanover-Ciuleandra 23.

I S M

p; Ziua 5-a
17 MAI
DEFINITIV –

UITANIA
5.000 lei
Gordon, Brenn,
Worhy, Co-
benea, Ghimp,
, Joly, Birlic,
by M, Nation
GANȚEI
.000 lei
himp Brebe-
Harry
r, Dorka, Ef-
rd Hanover

GNITA
25.000 lei
abur, Liuba,
eț, Lucica
ia, Ciuruc
, Odessa, Ro-
aiana

1820 Zubr II
1840 Adam

Premiul AMMON
Performanță — 25.000 metri

1680 Ulm, Fusta II, Comtesse W., Veturia, Dudu Gordon, Voinicu, Victor, A 1
1700 Giovinezza II, Pan Worthy, Vrăjitor, Tulpinița, Garofița, Cobza, Hazar, Câmp, Garda, Isvor T, Joker
1720 Sultana, Pușa, Grozava, Durdulia, Șoimu, Cartuș, Săgeata, Tava, Chiquita, Liliac G
1740 Makrele, Ostaș, Eol, Bandit II

Premiul AURELIO
Handicap — 30.000 lei

2100 Răsura
2120 Durdulia, Zvon, Chiquita
2140 Dolly Worthy, Busuioc, Spic, Cartuș, Jack, Bețiv
2160 Movila, Voința, Străjer, Ciclop, Allah, Bandit II, Dor de Ducă
2180 Bruma II, Champion jr, Extra, Diadia Lul, Arama

MAȚII

Hanover 14. | As Worthy-Săbioara 279.
nover 35. | Vuet-Amy Scotland 137.

ASA; ZIUA XIII-a
MINICA 18 MAI
blicat handicapurile

H'cap vânzare		
1700 metri	Colombo	57½
64	Roy	55
64	Rush	56½
62½	Georges	5[illegible]½
60½	Ghizdei	5[illegible]
60	Barius	[illegible]
59	Șoimar	60
57½	Bilitis	55
55½	Medardus	53
54½	Girardi	47
54½	Monfaucon	59
54½	Bien Aller	59
54½	**Premiul FLĂCĂILOR**	
51	**50.000 lei — 800 metri**	
50	Diligent	52½
48½	Dollar	54½
46	Clăbuc	57
42	Fram	57
41	**Premiul GOGORIȚA**	
41	**40.000 lei — 1600 metri**	
VA ROȘIE —	Han	55½
ndicap	Capua	54½
500 metri	Marsala	54
65½	Brandywine	54
64½	Prinț Allemby	51
64	Bikette	52½
64	Bougie	52½
[illegible]½	Roxelaine	51
59	Pépite d'Or	49½
59	Cires	54
58½	Păltiniș	51
57	Fole	56
57	Bandit	54
54½	Ghibelin	54
52½	**Pr. BIRMAN — H'cap limitat**	
52½	**75.000 lei — 2400 metri**	
52	Tour de Vis	64
51½	Barius	62
51½	S. O. S.	60½
51½	Colombo	60
51	Șoimar	59
46	Răzvrătit	58½
45	Rush	58
45	Medardus	57½
45	Agitatore	57
45	Bilitis	56
TELOR	Szantas	52½
300 metri	Rov	52½
54½	Orateur III	52
54½	Georges	51½
54½	Le Petit Mac	51½
54½	Bravo mă	50½
54½	Etelköz	50
ALC	Gorică	49
200 metri	Estoc	47½
56½	Niculae	46½
56½	Dorulet	45½
55	Girardi	43
55	Gheflin	42½
55	Zefir	42

ERI LA BĂNEASA TRAP

Herghelia Rodica a câștigat două alergări

Intreitul succes al lui Cercasov, Joppa Hanover biruitoare în premiul Allegro. Salcâm un element de viitor. Numeroase ameliorări de recorduri

Timpul îndreptându-se brusc, o asistență numeroasă a luat parte la desfășurarea reuniunei de eri dela Băneasa-Trap atras în egală măsură de calitatea programului cât și de mirajul unui mare pariu austriac care s'a apropiat de o jumătate de milion de lei.

Alergările zilei au fost plăcute la vedere și au dat loc la rezultate cari trebuesc menționate.

Caracteristica acestor rezultate a fost reușita favoriților. Evident excepțiile de rigoare n'au lipsit.

Reuniunea de eri s'a mai caracterizat și prin ameliorările de record. Tabela de timpuri a suferit 12 modificări.

După această sumară introducere, trecem la analizarea rezutatelor.

DUBLUL SUCCES AL HERGHELIEI RODICA

Faptul principal al reuniunei de care ne ocupăm l-a constituit desigur dublul succes al herghelei Rodica.

Pentru formațiunea d-lui Colonel Georgescu au câștigat Salcâm și Amy Scotland.

Trei anul a repurtat o victorie comodă în premiul Allein asupra unor cai bine cotați. Este un cal dotat cu frumoase posibilități și suntem siguri că va face carieră de vedetă. Are și viteză și fond. Adică calități indispensabile alergătorului de clasă.

Amy Scotland a biruit în a doua repriză a premiului Agnes. Iapa americană a confirmat buna ei exhibiție din premiul Paradiei.

Ascensiunea în care se află îi va permite să fie redutabilă și în companii mai pretențioase.

CERCASOV DE TREI ORI INVINGATOR

Mai relevăm că Cercasov a câștigat trei curse. Talentatul profesionist a condus la victorie pe Joppa Hanover, Clifford Hanover și Dexter Hanover.

Campioana turfului a obținut o victorie ușoară în premiul Allegro. O simplă plimbare i-a fost suficientă pentru a câștiga.

Incă depe partea opusă tribunei, fiica lui Peter the Brewer pusese stăpânire pe situație. In ultimul ocol a trecut în cap și s'a dus nesupărată la sosire.

Victoria de eri a ei are deci semnificația unei perfecte condițiuni.

Clifford Hanover a dispus mai ușor decât arată intervalul dela sosire de Petruș. Armăsarul american beneficiază de o apreciabilă rezervă de secunde. Suntem convinși că și la egal ar fi un serios adversar pentru sur.

Din lotul lui Cercasov a mai biruit Dexter Hanover. Deși a dat avantagii cari au mers până la o sută de metri, roibul a repurtat o victorie netă. O victorie care nu făcea dubiu după parcurgerea primului kilometru. Și Dexter Hanover este un element bine dotat care poate figura cu cinste în cele mai selecte companii.

ALTE REZULTATE

Au mai câștigat Ciuleandra, Bim, As Worthy, Săbioara și Vuet. Toți au manifestat o perfectă formă.

REZULTATELE TECHNICE

353. Premiul BOB ARMSTRONG. — Condiție — 2100 metri
(15:00) 24.000, 8000, 5000 lei

335	CLIFFORD H.	1	2120	3.05⁵	1.27⁴	Cercasov	10	11
327	Petruș	2	2100	05⁴	25⁸	Pavlic	47	30
327	Ninon	3	2140	08⁷	27⁹	Voronin	362	199

Tribună: 10. Peluză: 11:10 lei.

354. Premiul AXELINE — Condiție — 1700 metri
(15:25) 12.000, 4000, 2500, 1500 lei

330	CIULEANDRA	1	1720	2.44⁵	1.35⁶	Podoleacov	24	22
341	Talisman	2	1700	45⁸	37²	Pavlic	20	29
296	Dolly B	3	1700	46⁹	38¹	Gaidaev	73	59
341	Union	4	1700	46⁷	38¹	Bota	86	73
332	Șoimu		1800	56⁶	38⁴	G. Cosma	366	231
323	Fusta II		1760	58⁵	41⁴	Gh. Iurca	378	162
274	Ikar		1740	3.01⁸	44³	Săndulescu	487	405
—	Enneim		1700	07⁷	50⁴	Gram	1146	1012

Tribună: 24; 11, [illegible], 12. Peluză: 22; 12, 12, 12:10 lei.

355. Premiul ALLEIN — Condiție — 2100 metri
(15:52) 24.000, 8000, 5000, 3000 lei

315	SALCĂM	1	2200	3.05	1.33²	Szabo	13	13
348	Liliac G	2	2200	26¹	33¹	Corol	155	119
334	Opera	3	2140	29⁴	37⁹	Tassopol	26	25
348	Ialomița		2160	32⁸	38⁵	Bota	131	193

Tribună: 13; 11, 18. Peluză: 13; 11, 15:10 lei.

356. Premiul ALLEGRO — Record — 1700 metri
(16:19) 24.000, 8000, 5000, 3000 lei

326	JOPPA HAN.	1	1780	2.31⁴	1.25¹	Cercasov	10	10
329	Jos. Margot	2	1720	32	29⁴	Crainic	438	450
349	Szeged	3	1760	32⁵	26³	Tassopol	116	121
329	Gaby M	4	1700	33⁴	30²	Gram	717	393
280	Iubita		1720	—	—	Gaidaev	526	350

Tribună: 10; 11, 16. Peluză: 10; 11. 24:10 lei.

357. Pr. BABADAG — Handicap — 2100 metri — Repriza I-a
(16:44) 12.000, 4000, 2500, 1500 lei

—	BIM	1	2180	3.32⁶	1.37⁵	Szabo	24	30
331	Lut	2	2200	32⁹	36⁵	Gaidaev	146	75
342	Uria	3	2180	36³	39²	Bota	131	95
331	Ancuța	4	2200	37⁵	39	Pavlic	45	34
315	Steluța Mea		2120	44⁸	46	Litviniuc	367	455
328	Beatrice		2180	46⁸	44	Podoleacov	108	151
342	Iarba		2240	51³	43⁸	Popa	75	101
340	Vlădaia		2100	4.03²	55⁸	Raymer	562	1820
350	Halal		2240	3.55⁷	45²	Drăgotescu	158	260
—	Suveran		120	—	—	Iurca	1722	364
341	Ropot		2240	—	—	Crotenco	83	70

Tribună: 24; 18, 21, 24. Peluză: 30; 16, 16, 22:10 lei.

358. Premiul ARLEDA — Performanță — 2100 metri
(17:08) 18.000, 6000, 3500, 2500 lei

307	DEXTER HAN.	1	2200	3.14⁷	1.28⁵	Cercasov	11	11
349	Brebenea	2	2180	15	28⁴	Gaidaev	134	58
333	Tava	3	2100	15⁹	33⁹	Drăgotescu	140	220
311	Durdulka	4	2100	18²	34⁴	Corol	147	146
352	Urganda		2120	20³	34⁵	Zabelin	67	80

Tribună: 11; 10, 13. Peluză: 11; 10.50, 11:10 lei.

359. Pr. BABADAG — Handicap — 2100 metri — Repriza II-a
(17:33) 12.000, 4000, 2500, 1500 lei

340	AS WORTHY	1	2160	3.39⁶	1.51⁷	Corol	128	178
248	Domnia	2	2140	41²	43⁴	Ghinea	158	115
350	Chiot	3	2240	42¹	39²	Gaidaev	64	57
350	Miss Texas	4	2220	42⁴	40²	Podoleacov	42	67
350	Făt Frumos II		2220	22⁸	40⁴	Vârlar	59	59
179	Bănuța		2240	44⁷	40³	Bota	114	84
323	Hulda		2160	48⁵	45⁸	Gram	170	805
340	Cimbric		2140	50⁷	47¹	A Szabo	430	268
341	Dracu		2160	53¹	47⁹	I Russu	496	325
342	Ciuruc		2220	54⁵	45⁶	Pralea	212	305
340	Râmniceanca		2240	—	—	Pavlic	[illegible]	26

Tribună: 128; 28, 35, 22. Peluză: 178; 71. 43, 25:10 lei.

360. Premiul DELENI — Condiție — 1700 metri
(17:59) 15.000, 5000, 3000, 2000 lei

343	SĂBIOARA	1	1700	2.38²	1.33⁶	Andreyewsky	20	22
329	Aurica	2	1760	39⁴	30⁹	Gram	24	26
350	Lucky Boy	3	1680	39⁹	35	Strijiniuc	289	233
347	Cobza	4	1740	43²	33⁸	Dobrescu	261	151
339	Cartuș		1740	44²	34⁴	Crotenco	69	78
323	Vatel		1760	45¹	33⁸	Bota	80	51

Tribună: 20; 11, 13. Peluză: 22; 13, 14:10 lei.

361. Premiul AGNES — Handicap — 1700 metri — Repriza I-a
(18:23) 18.000, 6000, 3500, 2500 lei

352	VUET	1	1760	2.43¹	1.32⁷	Tassopol	48	54
352	Sorvaneț	2	1740	43⁸	33⁹	Pavlic	32	25
344	Dor de Ducă	3	1760	45⁷	34¹	Gaidaev	131	143
344	Hollo	4	1720	45⁸	36⁴	Crainic	689	402
351	Ciclop		1740	46³	35⁶	Bota	63	67
351	Dolly Worthy		1740	46⁵	35⁷	Crotenco	68	67
351	Sultana		1700	47⁷	38⁷	Gram	196	154
352	Bruma II		1780	48⁸	34⁸	Popa	674	1005
351	Paj Axtell		1760	49	36	Corol	66	67
338	Mura		1760	55²	39⁵	Szabo	192	201
349	Busuioc		1720	43⁶	35	Ghinea	55	67

Tribună: 48; 20, 14, 19. Peluză: 54; 21, 15, 25:10 lei.

362. Premiul AGNES — Handicap — 1700 metri — Repriza II-a
(18:51) 18.000, 6000, 3500, 2500 lei

349	A. SCOTLAND	1	1800	2.42⁶	1.30⁸	Szabo	65	48
352	Ghimp	2	1800	42⁸	30⁴	Gaidaev	60	98
351	Zvon	3	1740	44¹	34²	Tassopol	58	29
321	Anny Worthy	4	1820	44³	30⁸	Crotenco	122	108
351	Floare		1760	44⁴	33⁶	Drăgotescu	203	282
336	Kamaa		1780	47¹	33⁹	Crainic	89	100
338	Handicap		1760	52⁴	38	Pavlic	39	32
352	Spic		1720	—	—	Gram	46	50
352	Sonia Worthy		1760	—	—	Corol	122	108

Tribună: 65; 18, 14. 16. Peluză: 48; 26, 17, 23:10 lei.

Jocul austriac a fost câștigat eri

Eri a continuat la Băneasa Trap pariul austriac. A început cu 247.036 lei și a ajuns la 458.296 lei.

Inseamnă că s'a jucat aproximativ 330.000 lei. Fiind o zi de favoriți — n'a existat decât un singur outsider, As Worthy — pariul a fost câștigat de 11 buletine.

Deci posesorii fiecărora din aceste buletine vor primi câte 41.663 lei.

CICLISM

Scrisori dela mare

Sportul constănțean în plină desvoltare

Ultima reuniune ciclistă.- Cu bicicleta în spinare, în căutarea șoselei asfaltate

Ne părăsește un sportiv: d. Lt. I. Bârsănescu

Constanța, 13. (Dela corespondentul nostru). — Organizată sub auspiciile aceleași harnice grupări, „Grivița" din localitate — de sub președinția d-lui *Petre Toma*, un animator al sportului velocipedist, reuniunea ciclistă de Duminica trecută, avea și nu avea să aibe loc!

Cu toate că pregătirile unei astfel de reuniuni erau puse la punct încă din preziua celei fixate, natura care a păcătuit și în ziua de 10 Mai și-a manifestat toanele.

Lt. BÂRSĂNESCU (Constanța)

Și-o ploae monotonă ca'n poeziile lui Bacovia, cădea să nu se sfârșească, în timp cei 11 concurenți, cari și-au anunțat prezența la start, făceau mătănii Celui de Sus ca să le vie în ajutor.

Și... ploaia a stat!

Cum însă în unele părți traseul lăsa de dorit din punctul de vedere urbanistic — și ne gândim că ar fi bine să ne creadă și d. primar — organizatorii au rămas în dilemă, oarecare timp, pentru ca întrecerea să se amâne pentru o altă dată.

Dar ce te faci cu toate pregătirile făcute și unde mai pui că oficialitățile comunei Murfatlar, se sculaseră de cu noapte ca să primească pe concurenții cu... pâine și sare.

In afară de aceasta, înșiși concurenții dădeau semne de neastâmpăr și-atunci s'a hotărât:

PLECAREA

Aceasta s'a făcut fără Gociman, care a fost handicapat cu 4 minute, ne-având de înfruntat decât niște începători.

Și'n adevăr, surprizele la cari s'au referit oficialii înainte de pornire, au început să-și facă aparițiile.

Aproape de cimitirul Eternității și până dincolo de suburbia Brătianu, de-unde se întinde o șosea asfaltată, concurenții au avut de înfruntat noroiul, mărginindu-se ca până la urmă să facă și puțin „cross"...

Cum au scăpat „puștanii" din această încurcătură, rugăm să nu se 'ntrebe, pentrucă subsemnatul și cu ceilalți confrați, eram ocupați cu salvarea „Packard"-ului nostru care „leșinase" într'o groapă cu noroi.

Motiv de altfel foarte nimerit casă ne ajungă din urmă Gociman, căruia i se dăduse plecare după 4 minute și care a ținut să ni se spovedească în treacăt:

— Nu degeaba reprezint culorile regimentului meu. (n. n. bucureșteanul își face ostășia la marină). Și călare pe bicicletă fiind, sunt nevoit să înnot, dar în .. noroi!

Nouă nu ne-a prea venit să zâmbim, pentrucă el marinar fiind „înnota", dar ce să spunem noi „civilii?"

După primul deal, fugarii rămași în urmă, își fac apariția și sunt trecuți, încetul cu încetul de Gociman.

La Murfatlar, primii sosiți sunt Dumitru C-tin, Aianian Serko și Hechimian Sarkis; al 8-lea sosește Gociman, luând razna după ei.

Aproape de km. 33, întâlnim pe bucureștean în lotul celor trei sosiți primii la Murfatlar, încercând să le tragă „chiulul", dar urmărit atent nu poate scăpa.

Se aleargă în „plassă" cu 45 km. pe oră la vale.

După un timp însă, Gociman și cu Aianian parcă vorbiți rămân în urmă, ca să-i deruteze pe ceilalți doi și „tâșnesc" deodată, ca din pământ ieșiți. Fugarii însă sunt ajunși la primul deal de Hechimian Sarchis — care a făcut de-altfel o cursă impresionantă — și reușește să se țină aproape „legat" de bucureșteni.

Inaintarea lor continuă până aproape de km. 39 — când neatent, constănțeanul intră în roata primului și cade.

Scăpat, Gociman sosește primul — în aclamațiile celor 5000 de spectatori prezenți la start.

La două minute sosește Dumitru C-tin, apoi în acelaș timp, împărțindu-și locul trei frățește, Hechimian și Aianin.

REZULTATELE TECHNICE

1. Gociman Iulian *(Marina) 42 km. în 1 oră 19 m. 52 sec. (4 m. handicap).*
2. Dumitru C-tin *(incep. Griviția) 1 oră 20 m. 44 sec.*
3. Aianian Serko și Hechimian *(incep. Griviția) 1 oră 22 m. 57 sec.*
4. Drăguț Ioan *(incep. Griviția) 1 oră 25 m. 32 sec.*
5. Vernea și Tuțuianu *(incep. Griviția) 1 oră 26 m.*

Și restul de concurenți la mici intervale.

ORGANIZAREA

Cursa Constanța—Murfatlar, care este o pregătire pentru viitoarea de mare amploare. Constanța—Mangalia și retur, s'a bucurat de concursul neprecupețit al d-lor *Sorin Beiu* și *Zamfirescu*, cari alături de inimosul președinte d. *Petre Toma*, au dăruit iubitorilor de astfel de alergări încă o Duminecă gustată.

UN SPORT CARE A EXISTAT, DAR DESPRE CARE NU S'A VORBIT

Cu câțiva ani în urmă, cam prin 1932, a fost numit la școala navală din localitate și la școala de elevi meseriași C.F.R.—ca profesor de educație fizică, un „îndrăgostit" al tuturor sporturilor și iubitor de tineret, d. lt. *Iosif Bârsănescu.*

D-sa care a pus bazele primei secțiuni de box din Constanța, activând ca președinte regional, a reușit să înjghebeze câteva reuniuni de amploare, primite cu entuziasm de spectatorul amator.

Dar în ceiace s'a evidențiat mai mult d. lt. Iosif Bârsănescu, a fost surpriza introducerii unor cursuri de scrimă, deschizând în acest scop o școală la cercul militar.

In foarte scurt timp, puținii cari auziseră de acest sport, au obținut maximum de cunoștințe — desvoltându-se astfel în masa tineretului școlar, gustul noului sport.

Ca profesor de educație fizică delegat pe lângă subinspectoratul P. P. din localitate, i s'a conferit pentru meritele d-sale, insigna pregătirii, cls. I și citat pe ordin de zi.

In calitate de președinte al clubului „Venus". a transformat gruparea într'o asociație polisportivă, practicându-se îndeosebi, footballul, atletismul, scrima și tennisul.

D. lt. Bârsănescu, nelipsitul spectator al stadioanelor noastre și-a pus în gând să se despartă de noi.

Impus de interese familiare, d-sa va poposi la Craiova, unde credem că va găsi teren prielnic și înțelegători destui pentru punerea în aplicare a programului său frumos.

— „Imi vine greu să mă despart de-un oraș de care mă leagă atâtea amintiri frumoase și unde am lăsat cred, urme, pentru desvoltarea sportului dobrogean.

La Craiova, unde am auzit că există un stadion și-un velodrom de curând construit, mă frământă de pe-acum gândul că aș putea realiza și acolo multe lucruri frumoase".

Urăm d-lui lt. Bârsănescu, realizarea tuturor dorințelor, de care este preocupat.

BOGDAN CAUȘ

In alergarea de Duminică

Două tabere:

Cicliști cu antrenamentul la zi.

Și cicliști cu antrenamentul întrerupt

Pe gudronul șoselei Ploești vor fâșii iarăș roțile cicliștilor bucureșteni, într'o partidă oficială.

Prilejul acesta îl oferă un grup de suporteri în frunte cu d. Petre Georgescu, fostul secretar general al forului de specialitate.

Asupra acestei inițiative particulare, nu mai insistăm. ea vorbind dela sine.

❖

Vremea urâtă, cu totul protivnică continuării antrenamentului a încetat și eri și alaltăeri ciclistii au reluat pedalajul.

Unii l'au întrerupt de mai multe zile, 8 sau chiar 10; alții mai temerari, au continuat să pedaleze și pe ploaie, pe vânt prezentându-se chiar la alergarea C. F. R.-ului de Duminică 11 Mai.

Dar aceștia sunt puțini la număr, șapte opt. Aceștia sunt așa zișii „temerari", în timp ce o mare parte de pedaleuri, mai... burghezi au preferat să-și pună bicicleta în cui, așteptând ca „zeii de ghiață" ai frumoasei (?!..) luni Mai să-și termine capriciile...

Astfel că Duminică la startul probei vor fi mulți burghezi, din cei cu antrenamentul întrerupt și puțin „temerari". — In mod firesc șansele sunt net de partea temerarilor. Numai că „lenevoșii" se vor ține scai de ei". Și de aci un match de toată frumusețea în perspectivă.

Cum se va sfârși acest match. tocmai asta e șarada întrecerii dela 18 Mai, care vine să-i imprime o accentuată notă de atracție.

❖

Apoi handicapul, pavajul din Ploești și, spre sfârșitul alergării cel din Otopeni, care poate aduce multe surprize. — sunt elemente în plus pentru a fi siguri de o războire plină de interes.

ATLETISM

Alergătorii bucureșteni vor lua parte la crossul U. A. B.-ului

Răspunzând invitației făcute, Liga de atletism Muntenia urmează a trimite două echipe la crossul organizat de către U.A.B. Miercuri 21 Mai.

Selecționarea alergătorilor se va face Duminică după traversarea Capitalei.

Se vor selecționa șease alergători seniori și șease alergători juniori.

Astăzi la F. R. A. ședința Comisiunei Școlare

Astăzi, la ora 19.30, se întrunește la sediul O. S. R. comisia școlară de pe lângă F. K. A.

La ordinea de zi figurează importante chestiuni în legătură cu organizarea atletismului școlar.

Dela Stadiul Român

In vederea concursului ce se va desfășura astăzi pe stadionul C.F.R. în organizarea Ligii Muntenia, atleții Stadiului Român sunt rugați a fi prezenți. Li se vor face importante comunicări cu privire la „traversarea Capitalei".

Se convoacă în mod special atleții:

Dinu Cristea, Ahmed Suliman, Iordache Nicolae și fostul viforist Sebastian Popescu.

Noul președinte al secției, d. Mișu Vardala, va fi deasemeni prezent.

Astăzi un concurs la C.F.R. Giulești

Astăzi, începând dela ora 16, se va organiza pe stadionul C.F.R. Giulești un concurs deschis juniorilor, seniorilor și fetelor.

Programul cuprinde următoarele probe:

Copii: 50 metri — 500 m.
săritura în înălțime.
Juniori-seniori:
100 m.,
400 metri..
1500 m.
3000 m.,
înălțime,
suliță,
stafetă 800-400-200-100 m.

Juniorii vor concura separat de seniori.

Convocare

● Astăzi Miercuri, 14 Mai 941, va avea loc pe terenul U. F. S. R. antrenamentul atleților grupării Stadiul Român. Antrenamentul va fi condus de d-nii Dan Ioniță și Valeriu Mitrea. Nu trebue să lipsească nimeni având în vedere că se va forma echipa pentru traversarea Capitalei.

SCRIMĂ

Duminică un nou concurs de scrimă

Federația de Scrimă face cunoscut că Duminică 18 Mai, orele 9,30 a. m., are loc concursul de spadă pentru cupa „General L. Mavrocordat" ediția 1941 (concurs individual).

Această cupă va fi câștigată definitiv de trăgătorul care o va cuceri doi ani consecutiv sau trei ani neconsecutiv.

Concursul are loc în sala de arme a Cercului Bucureștean b-dul Take Ionescu nr. 33, etaj IV.

Deasemeni în ziua de Duminică 25 Mai, orele 10 a. m., va avea loc în sala de arme a Cercului Militar București concursul de floretă doamne și d-re pentru o nouă cupă instituită de Federația Română de Scrimă în scopul de a încuraja trăgătoarele bucureștene.

Intrarea, la ambele concursuri, este liberă.

NATAȚIE

Cu barca dela Băneasa la Fundeni

In cadrul programului turistic al clubului „Dor de Ducă", din vara aceasta, care cuprinde 10 coborâri de râuri, între cari Oltul, Siretul și Mureșul, 5 echipagii ale acestui club au întreprins Duminică 11 Mai prima traversare a lacurilor din jurul Capitalei cu coborârea râului Colentina, traversarea lacului Fundeni și retur, pe o distanță de circa 40 km

Intregul parcurs a fost efectuat fără nici un incident, cu următorul orar:

Orele 9: plecarea din lacul Băneasa, dela cabana „Dor de Ducă".

Ora 11½: sosirea în lacul Fundeni.

Ora 13½: plecarea din Fundeni.

Ora 16: sosirea înapoi la cabana „Dor de Ducă".

Au luat parte la această excursie următoarele echipagii:

1. Nusia Mihailov — Lică Giurgiuveanu.
2. Ica Tănăsescu — Vlad Sidorovici.
3. Coca Rădulescu — Vivi Zamatio.
4. Biți Ghermani — Lucian Polla.
5. I. G. Wogemut — Constantin Vițu.

Pe drum au fost necesare eforturi apreciabile din cauza ploaei și a vântului foarte puternic, fapt care a îngreuiat mult înaintarea caiacelor.

Pe râul Colentina navigația e posibilă bărcilor cu pescaj nu prea mare. Important de semnalat câteva porțiuni cu apa foarte mică, unde bărcile trebuesc împinse cu mâna. Aceste locuri sunt: la sfârșitul satului Tei, în dreptul satului Plumbuita, la cotul râului îndată după satul Plumbuita și în apropierea podului șoselei Colentina. Sub acest pod sunt stâlpi cari pot provoca stricăciuni îmbarcațiunilor.

Debitul râului Colentina este reglat de stăvilarul lacului Tei, fapt care poate oferi surpriza unei creșteri sau scăderi precipitate a apei în interval de câteva minute.

Lunca râului Colentina prezintă aspecte foarte frumoase și ar merita să fie vizitată mai des.

HOCKEY

Campionul național de patinaj artistic, Roman Turușancu este de ieri avocat...

Campionul național de patinaj artistic (din anul trecut, căci în acest an n'am avut campionat) Roman Turușancu, a depus eri jurământul legal la baroul Ilfov.

Transmitem felicitările noastre, d-lui avocat Roman Turușancu și îi urăm aceleași succese în noua carieră pe care le-a obținut și în sport.

BOX

Le 25 Mai

O reuniune profesionistă
sortită celui mai complet succes
Frumoase perspective pentru viitorul sportului cu mânuşi

Am expus punctul nostru de vedere la angajarea lui Lucian Popescu în două matchuri cari urmează să se desfăşoare în interval de şase zile. Am arătat deasemenea că este riscant ca, la numai câteva zile după disputa cu Sandu Ion, campionul Europei să-şi apere titlul în faţa lui Ernst Weiss, fost campion al continentului la categoria imediat inferioară.

Rămâne la felul nostru de a vedea. Dar acest lucru nu ne împiedică să ne pronunţăm favorabil întâlnirei care formează vedeta reuniunii profesioniste fixată pentru data de 25 Mai.

Inainte de a lupta cu germanul Ernst Weiss, la Viena, Lucian Popescu găseşte necesar să susţină în ţară, un match dur. Deaceia a acceptat să încrucişeze mânuşile cu Sandu Ion căruia îi acordă toată atenţiunea.

„Dacă îl învinge pe Sandu Ion — a spus Lucian Popescu — consider întâlnirea dela Viena drept un ultim „galop" înaintea ciocnirii cu italianul Bondavalli, challengerul meu oficial".

Rezultă de aci că deţinătorul titlului european este departe de a-şi desconsidera adversarul dela 25 Mai. Şi bine face căci Lucian Popescu nu trebuie să uite ultimile performanţe ale omului pe care îl va înfrunta Duminica viitoare pe stadionul A.N.E.F.

In ce ne priveşte vom spune că dăm cuvenita importanţă acestei ciocniri şi că, suntem cu totul de acord cu campionul Europei în legătură cu semnificaţia rezultatului întâlnirei dela 25 Mai.

Dacă Lucian Popescu izbuteşte să dispună de Sandu Ion, fără ca vreun accident neprevăzut să intervină, Ernst Weiss nu va avea de cât să se plece în faţa compatriotului nostru. Căci, în cazul când în matchul său cu Lucian Popescu, Sandu Ion marchează ridicata valoare din ziua victoriilor lui asupra lui Ion Gorun, Dumitru Panaitescu şi Anton Oşca, învingătorul său nu va avea a se teme în faţa germanului candidat la titlul continental al categoriei.

Este o părere care poate fi greşită dar, **este părerea noastră** şi o susţinem cu toată convingerea, deşi unele argumente ale lui Lucian Popescu pot să ne îndreptăţească să sperăm că deţinătorul titlului european se găseşte în forma zilelor lui de glorie.

SEMI-VEDETA REUNIUNII DELA 25 MAI

Pe programul reuniunii în fruntea căreia stă matchul dintre Lucian Popescu şi Sandu Ion găsim la loc de cinste întâlnirea dintre eternii rivali: Anton Oşca şi Ion Gorun. Candidaţi la supremaţia în categorie cei doi adversari vor lupta cu preţul ultimelor rezerve şi vor furniza unul din acele matchuri sortite să rămână în istorie.

Va fi o luptă pe viaţă şi pe moarte în care victoria se va desemna în favoarea celui mai bine pregătit în momentul matchului.

ION CHIRIAC IN DRUM SPRE TITLU

Fostul campion amator al României la categoria muscă, proaspătul profesionist Ion Chiriac va da, cu prilejul reuniunii dela 25 Mai, cel mai sever examen din cariera sa. In ziua debutului sau în rândul adevăraţilor breslaşi ai pumnului el va servi replica lui Dumitru Panaitescu, campionul României la categoria cocoş.

Şi dacă soarta îi va surâde, Ion Chiriac va provoca apoi, în mod oficial, pe învinsul său.

RESTUL PROGRAMULUI

In celelalte întâlniri ale întrunirii de reluare a activităţii pugilistice de proporţii mai însemnate se vor ciocni câţiva oameni cari au dovedit că se pricep de minune să mânuiască pumnul.

Programul complet al reuniunii de Duminica viitoare are următoarea definitivă înfăţişare:

Dumitru Iordănescu —Costel Dumitrescu, match în 8 reprize a 3 minute, în limitele categoriei uşoară.

Vasile Pană — Gh. Georgescu, match în 10 reprize a 3 minute în limitele categoriei semi-grea.

D. Panaitescu-Zigoto — Ion Chiriac, match în 6 reprize a 3 minute, în limitele categoriei muscă.

Ion Gorun — Anton Oşca, match în 10 reprize a 3 minute, în limitele categoriei cocoş.

Lucian Popescu — Sandu Ion, match în 10 reprize a 3 minute, n limitele categoriei pană.

Reuniuna va începe la ora 10 dimineaţa şi se va desfăşura pe stadionul A.N.E.F.

Astă seară la „Noni"

Se va desfăşura
o frumoasă reuniune mixtă
Match profesionist: Gh. Florea-C. Stănescu

Gruparea „Gh. Bănică", de sub conducerea maestrului Gheorghe Preda, regizează astă seară o interesantă reuniune mixtă de box în sala cinematografului „Noni" din calea 13 Septembrie No. 196 cu începutul la ora 21.

Programul cuprinde pe lângă numele unor talentaţi amatori ai sălilor „Tir", „Jean Constantinescu" şi „Gheorghe Bănică" şi acelea ale proaspeţilor profesionişti Gheorghe Florea şi Costel Stănescu, două frumoase speranţe.

Matchul acestor doi „cocoşi" va fi o dispută extraordinar de aprigă datorită faptului că amândoi posedă un stil foarte spectaculos şi apoi ultima lor întâlnire în cadrele amatoare s'a terminat cu un verdict de perfectă egalitate, deci o revanşă care urmează a fi tranşată definitiv, astă seară...

Restul programului se va desfăşura în ordinea următoare:

AMATORI

Victor Dumitru (Tir) — Al. Giurcă (J. C.).

Grigore Matei (Tir) — Radu Roşianu (J. C.).

Florian Mănescu (Tir) — Tincu Virgil (G. B.)

Anastase Bercea (Tir) — Virgil Ciolan (J. C.)

Gh. Petrescu (J. C.) — Ciocan Alionte (G. B.)

Tănase Ionescu (G. B.) — Rădulescu Ştefan (J. C.)

Alex. Sterschi (G. B.) — Orăşteanu Ştefan (J. C.).

MATCH PROFESIONIST

Gh. Florea — Costel Stănescu, 6 reprize a 3 minute.

OFICIALII

Judecători, d-nii: col. Apăteanu, C. Ionescu şi A. Aureliu.

Director de luptă pentru matchul profesionist maestrul Gheorghe Preda.

Medic al reuniunii d. căp. dr. Traian Dumitrescu.

Astăzi la ora 12 se va face la sediul forului pugilistic, cântarul celor doi profesionişti.

K. O.-ul în box!
Ce este, cauzele, cum se produce, şi remedii

Când un boxeur, în imposibilitate completă de a mai ataca sau a se apăra, este pus la pământ pentru mai mult de 10 secunde, el este învins prin k.o. Şi totuşi este greşit să se confunde k.o.-ul cu pierderea simţurilor: un individ îşi poate — cu toate acestea — păstra complet luciditatea spiritului şi să piardă, în acelaş timp posibilităţile de a se apăra, cum e cazul, de exemplu, pe urma unei lovituri la stomac.

S'a observat — în marile întâlniri — că un boxeur ameţit numai, sau „adormit", este mai în măsură — dacă vrea — să se ridice şi să reia lupta, decât ar fi boxeurul izbit la stomac cu o lovitură destul de puternică.

Cauzele principale determinând k.o.-ul sunt patru: durerii a uneia din principalele

1. Frica.
2. Durerea.
3. Oprirea reflexă din cauza funcţiuni: respiraţia, circulaţia, digestia.
4. O puternică sdruncinare a centrilor nervoşi.

Fără îndoială că frica, atunci când atinge extrema, nimiceşte individul.

Işi dă seama că-l pândeşte un mare pericol şi crede că nu-l poate evita.

Nu ştim dacă s'a întâmplat vreodată ca un boxeur „mort" de frică să se fi bătut pentru a evita lovitura care a trebuit să-l facă k. o.; dar este ştiut că un om, orbit de frică, se poate chiar arunca de pe o casă la fel cum pasărea înspăimântată se aruncă inconştient în gura şarpelui.

Durerea. — Medicii admit în unanimitate că durerea poate provoca moartea. Cazul este totuşi rar (nu se verifică decât în colicii hepatici din cauza durerei provocate de trecerea prin canalul „bilei" (fierei) a pietrelor acumulate în băşica fierei). Dar fără a se ajunge la acest caz, durerea poate paraliza toate mişcările noastre pentru mai multe momente: de aceea boxeurul are tot interesul să ştie cari sunt punctele cele mai sensibile ale corpului nostru. Un capitol din istoria naturală se ocupă de aceste cazuri.

Felinele, spre exemplu, au extrem de sensibil nasul, bovinele, tibia, şi pentru a rămâne printre... boxeuri, vom cita ochiul şi flancurile.

Variaţiile de sensibilitate sunt în legătură cu temperatura şi alte condiţii exterioare. Toţi ştiu că frigul din timpul iernii fac foarte sensibile urechile. In general, căldura anesteziază, şi negrii cari o suportă destul de bine din punct de vedere organic, comit o eroare gravă boxând în ţări reci.

Meridionalii sunt în general mult mai sensibili decât nordicii.

Pentru a combate aceste supărătoare sensibilităţi, nu este decât un remediu: „a se pregăti aspru".

K. O.-ul prin oprirea respiraţiei este totdeauna determinat de o lovitură la mărul lui Adam. Dar boxeurii nu lovesc decât rareori această regiune, foarte bine protejată, de însăşi paza sa (bărbia).

Anumite impresii dureroase pot opri funcţia cardiacă, dar atunci k. o.-ul este mai grav. Lovitura la inimă opreşte inima; lovitura la stomac opreşte funcţiile stomacului şi inima, vătămând reflexele „plexului solar".

Boxeurul pus k. o. de o lovitură la stomac nu-şi pierde simţurile. dar dă impresia că-i pe moarte

Mai tipic, la boxeuri, este k. o.-ul cauzat de o puternică lovitură la maxilar.

Dar în timp ce lovitura în plin maxilar nu paralizează imediat picioarele. — astfel că individul atins, se clatină înainte de a cădea — lovitura la vârful bărbiei paralizează îndată tot corpul şi atunci boxeurul cade la pământ trăsnit.

In timp ce boxeurul lovit în plin maxilar se reface destul de repede, acela lovit în mijlocul bărbiei, este ca hipnotizat; se deşteaptă mai târziu, nu reuşeşte să meargă numai decât şi are picioarele moi. Pierderea memoriei este apoi destul de completă în acest de al doilea caz.

Totuşi pumnul în plin maxilar este în orice caz mai dureros decât lovitura la vârful bărbiei. Durata k. o.-ului variază dela individ la individ: unii boxeuri au — după cum se spune în jargon pugilistic — un maxilar de sticlă; alţii, dimpotrivă, pot suporta lovituri mai dure.

Dar, asupra posibilităţilor de a „încasa" a unui individ nici chiar medicii nu au spus ceva precis.

Breack... stop... out...

Maestrul MIELU DOCULESCU, convoacă astăzi, la ora 18, la sala de antrenament din strada Claudiu lui 16, pe boxeurii amatori şi profesionişti programaţi la reuniunea dela „Noni", pentru a-şi primi echipamentul.

VOLLEY BASKET-BALL

Jocurile amânate Duminică se vor disputa astăzi

In cadrul campionatului regional se dispută astăzi patru matchuri. Aceste matchuri au fost amânate din cauza terenurilor cari Duminică au fost impracticabile. Grupările în cauză au căzut de acord ca să dispute partidele astăzi.

Aceste jocuri sunt:

VOLLEY BALL MASCULIN

Juventus—A. S. P., teren Drept., ora 18.30

Juventus susţine un joc cu noua grupare A. S. Politechnica pe care până acum nu am văzut-o pe teren. Juventus a făcut o partidă slabă la jocul cu Taifun, deaceia credem că-şi va lua revanşa în jocul de astăzi.

Rămâne de văzut cum se va comporta A. S. Politehnica. Arbitrează T. Lucian.

Minerva—E. F. A., teren E. F. A., ora 17

Jocul va fi disputat, Minerva căutând a câştiga două puncte. E. F. A. are o echipă bună şi va lupta pentru a câştiga acest match.

BASKET BALL

Vif. Dacia B. — Stadiul Român, ter. Velodrom, ora 17, arb. I. Sotir

Viforul Dacia cu echipa sa secundă va reuşi a învinge noua echipă de basket a Stadiului Român, care nu ştim cum se va comporta.

Juventus—Minerva, ter. E. F. A., ora 17.30, arb. G. Avachian

Minerva în jocul cu A. S. P. a dovedit că a prins legătură şi va căuta să răstoarne orice pronostic. Juventus va juca serios şi rezultatul rămâne să fie decis pe teren.

G. P.

Campionatele interşcolare încep Luni 19 Mai

Federaţia de volley şi basket ball a hotărît în ultima sa şedinţă ca să organizeze campionatele inter-şcolare de volley ball masculin şi femenin şi basket ball masculin.

Aceste campionate se vor disputa pe terenul E. F. A. eliminatorii şi vor începe în ziua de 19 Mai crt.

In acest scop, liceele cari doresc să participe, pot înainta cereri la sediul F. R. B. V. din calea Victoriei 52 (etaj II) până Sâmbătă 17 Mai crt.

Ochiuri de plasă

Asoc. Sportivă „Minerva" convoacă pentru astăzi orele 16,45 pe terenul E. F. A. pe următorii jucători în vederea matchurilor oficiale: Stănescu, Macri, Constantinescu M.; Emil, Stamatescu, Costea, Gheorghiu şi Petre. Absenţa va fi sancţionată.

■ Toţi arbitrii de volley şi basket ball sunt convocaţi pentru astă seară la ora 20, în localul F.R.B.V. cal. Victoriei 52 (etaj II).

● Jucătorii Blănaru Al. (Pebe) Condescu („U"-Sibiu) Toma Chiale (R. Vodă) Gunopol (C.F.R.) şi-au înaintat demisiile la F. R. B. V. Sunt convocaţi astă seară ora 19.30 pentru a da lămuriri asupra demisiilor înaintate.

● Se convoacă pentru astăzi la aceiaş oră delegaţii grupărilor: A.S.P., Fortuna 940 şi Stadiul Român.

TIR

Paul Moscu şi Eduard Grant au fost numiţi membri în federaţia română de tir

Preşedintele federaţiei române de tir, d. N. Lahovary, a numit membri în comitet pe excelenţii trăgători Edy Grant şi jud. Paul Moscu.

Ştiind munca depusă pentru desvoltarea tirului la noi, alegerea este excelentă.

Cu campionul naţional la viteză din 1913-1916, în prezent preşedinte de federaţie: d. lt. comandor N. Zamfiropol, despre sporturi de utilitate naţională: motociclismul şi ciclismul

Cititorii noştri ştiu că în fruntea federaţiei române de motociclism şi ciclism se află astăzi, d. lt. comandor Constantin Zamfiropol.

Inainte de a dezvălui ceva din programul noului preşedinte care totuşi e vechi în conducerea susnumitei federaţii, vom prezenta performanţele din tinereţe ale preşedintelui.

In copilărie a practicat dintre sporturi ciclismul, înnotul şi patinajul, în care a fost excelent, însă a înclinat spre ciclism unde câştigă cinci ani consecutivi campionatul interşcolar 1908—1913.

Fiind calificat în categoria I-a se înscrie pe rând în primele cluburi cicliste de atunci: S. C. Sborul, S. C. Viitorul şi S. C. Principele Carol, câştigând patru ani consecutiv campionatul naţional de viteză 1913—1916. A

Lt. COMANDOR ZAMFIROPOL

concurat cu primul ciclist profesionist italianul Salamario pe care l-a învins.

De asemenea a luat parte la primul circuit al Munteniei.

In campania din 1913 s'a înscris voluntar în care a fost nedespărţit de bicicletă. S'a înscris apoi la aviaţie unde în scurt timp a devenit un temerar pilot, ajungând în grad până la lt. comandor.

A fost primul vicepreşedinte al Federaţiei Române de Ciclism şi a făcut parte în continuu din comitetul susnumitei federaţii până acum un an, iar pentru munca depusă a fost decorat cu „Meritul cultural pentru sport".

Astăzi este în fruntea Federaţiei române de motociclism şi ciclism, unde va depune tot efortul posibil pentru ridicarea acestor sporturi de utilitate naţională.

Intrebându-l asupra viitorului acestor sporturi, ne-a explicat câteva puncte de ordin general din programul ce-l va prezenta d-lui col. Medeleanu, şeful O. S. R.:

— „Motocicleta şi bicicleta sunt ustensile cari iau parte activă la război. Pentru a trage foloasele necesare, aceste sporturi trebuesc organizate ca în viitor ciclistul să fie rezistent, iar motociclistul abil până la acrobatism, ca să poată folosi cu aceiaşi uşurinţă motocicleta şi mitraliera. Dar, aceste sporturi, mai ales în timpul de astăzi sunt foarte costisitoare; sper însă că forurile superioare şi Marele stat major convinse de aportul adus naţiunii de aceste sporturi, vor da concursul necesar pentru realizarea în totul a propagării în masă a sporturilor ce le girez.

Voi cere înfiinţarea unei cote aparte care să fie încasată de F. R. C. M. pentru fonduri din taxele ce se percep de stat pe biciclete şi motociclete.

Motocicliştii din armată premilitarii şi cei particulari vor urma un curs special sub controlul forului de specialitate.

Concursurile de mare amploare vor fi stimulente pentru tineret.

Pentru propaganda acestor sporturi sunt pentru organizări de concursuri de cartiere bine supravegheate, la cari să ia parte cât mai mulţi adepţi.

Pentru astăzi cred că este suficient; cât despre rest, în viitor".

Din partea noastră nu putem spune decât că motociclismul şi ciclismul sunt girate de un om bine pregătit iar roadele nu vor întârzia să se vadă.

In perspectivă

Un match de atletism ROMANIA - BULGARIA In Iulie şi Septembrie la Bucureşti şi la Sofia

In ultima şedinţă a Federaţiei Române de Atletism d. Virgil Ion, preşedintele forului de specialitate, a anunţat că este în tratative pentru organizarea unui match internaţional cu Bulgaria.

Intâlnirea ar urma să se desfăşoare în două ediţii şi anume în luna Iulie la Bucureşti, cu revanşa la Sofia în cursul lunei Septembrie.

Propunerea porneşte din partea unui oficial bulgar, aflat în Capitală şi după declaraţiile d-lui V. Ion, întâlnirea cu Bulgaria a găsit şi aprobarea conducătorului sportului românesc.

Johnny Weissmüller campion şi recordman mondial la nataţie

„Tarzanul" atâtor filme ale copilăriei noastre

Şi iată că îmi vine în minte unul din sportivii care au reuşit să facă înconjurul lumii prin numele lui, fluturat pe mii de buze.

Este, şi să nu vă surprindă, **Johnny Weissmüller**, campionul şi recordmanul mondial la înnot,

Tarzanul din atâtea filme ale copilăriei şi tinereţii noastre şi pe deasupra, deşi nu de origină etnică română, Johnny este totuşi un fiu al plaiurilor noastre.

Născut prin 1903, într'un sat fruntaş bănăţean, din părinţi germani, Johnny Weissmüller a părăsit Europa, odată cu ei, în acele emigrări, obişnuite pe atunci, ale şvabilor. (Mărturie a datelor este fratele său, ce trăeşte la Timişoara şi este lucrător la fabrica de tutun C. A. M. Amintirile îl copleşesc ades şi atunci deapănă, cu multă duioşie, povestea minunată a fratelui său devenit celebru).

Ajuns în America, tânărul Johnny Weissmüller se afirmă pe tărâm sportiv; de obiceiu singurul plan pe care se pot afirma străinii în „ţara Unchiului Sam".

Iar constituţia lui fizică, braţele şi gambele lungi, elasticitatea şi vigoarea sa, l-au îndreptat în direcţia înnotului, acelui sport pe care, în copilărie, nu ştia că i se spune „swimming" dar pe care l-practica, în albia Timişului, sub formă de „scaldă"!

In curând s'a ivit şi managerul şi chipurile, antrenorul său(un soi de paraşit, de care nu scapă nici un sportiv în continentul de dincolo de ocean. Il chema William Bachrach şi spiritu-i clar văzător a remarcat încă din 1920 talentul de mare înnotător al lui Johnny. Şi pentru a-i fixa amorul propriu, a ştiut să uzeze de toate subterfugiile de culise, purtându-l prin Hawaii, Honolulu, Miami, etc., în turneu de propagandă.

Nu trec nici doui ani şi iată-l pe Johnny Weissmüller în culmea apogeului. Innotător de prima clasă, membru al clubului I. A. C., el este trimis, în 1924, la Paris, ca reprezentant al Statelor Unite, să ia parte la Jocurile Olimpice.

Dar cu aceasta nu s'a terminat cariera sa. Firea aventurieră şi probabil abila mână comercială a managerului, l-au mânat spre ţinuturi noui, frumoase, recreatoare, veşnic în floare. Filadelphia, Honolulu, Miami, îl primesc cu ovaţii, răsplătindu-i demonstraţiile de înnot clasic. Şi aceste călătorii reconfortante au fost un bun prilej pentru Johnny Weissmuller de a bate numeroase recorduri mondiale. In 1924, el era recordman al tuturor distanţelor dintre 100 şi 500 yards. S'a remarcat că primul său record mondial l-a stabilit în 1921, la Brighton-Beach, pe distanţa de 150 yards.

Natural că astăzi timpurile lui ni se par slabe; să nu uităm însă că pe atunci ele erau privite ca nişte minunăţii. Dar... mai există în vocabularul sportiv cuvântul **evoluţie**, care a făcut să uităm performanţele lui Nurmi, Weissmüller, Marc S. Wright (cu 4 metri la prăjină)!

Astfel, Johnny Weissmüller a făcut loc altor generaţii tinere. A fost prea cunoscut, prea renumit, ca să nu-l ademenească vraja ecranului, din ce în ce mai înfloritoare:

Bustul, aerul sportiv şi voioşia mereu pe buze, l-au ajutat mult să pătrundă în „cetatea filmului". Metro-Goldwin_Mayer l-a angajat, şi nu a trebuit mult ca Johnny Weissmüller să devină veritabil „Tarzan". Regele junglei şi incontestabilul ei erou, cu abilele-i sărituri, luptele cu lei şi veritabilele partide de natatie, în compania gingaşei Maurren O'Sullivan; acesta a fost Tarzanul copilăriei noastre. Aşa l-am cunoscut, aşa l-am apreciat.

Dar astăzi, Johnny Weissmüller nu împlineşte decât 38 de primăveri şi totuşi el este o vedetă îmbătrânită...

Se cuvine să depunem o aducere aminte, de aici de departe, pe soclul aţât de glorios pe care s'a înălţat sportivul şi actorul **Johnny Weissmüller.**

Gino Cattaneo va fi invitat la Bucureşti

Un adversar pentru Ion Gorun şi Anton Oşca

In cadrul reuniunei inaugurale a nouei stagiuni pugilistice, vom asista la o întâlnire între Ion Gorun, campionul României la categoria „cocoş", şi Anton Oşca.

Matchul acesta şi-a sporit mult din interes în urma perspectivei ce se oferă învingătorului: să atace titlul european al categoriei „cocoş".

In urma iniţiativei unui promotor român, va fi invitat la Bucureşti italianul Gino Cattaneo, pentru a-şi pune în joc titlul său de campion al Europei la categoria „cocoş" în faţa lui Gorun sau a lui Oşca.

La Uzinele Astra Braşov gimnastica şi sportul ocupă un loc de frunte

Ucenicul, lucrătorul ca şi funcţionarul au totui la dispoziţie pentru a profita de binefacerile sportului Clubul U.A.B. posedă cinci secţiuni sportive şi are în perspectivă un bogat program

O vizită la Uzinele Astra din Braşov, deşi s'ar părea paradoxal, constitue pentru un ziarist sportiv una din cele mai plăcute surprize.

Inţelegători ai rostului educaţiei fizice şi sportului în viaţa muncitorului, conducătorii Uzinelor de Armament Astra, nu au precupeţit nici un sacrificiu pentru a organiza recreaţia fizică în această întreprindere.

Ucenicului, lucrătorului, funcţionarului, ca şi inginerului, li se oferă totul la dispoziţie pentruca după obositoarele ore de lucru să poată gusta din binefacerile exerciţiilor în aer liber.

CLUBUL SPORTIV U. A. B., O ASOCIAŢIE CU UN VAST PROGRAM

Activitatea sportivă la Uzinele Astra, a fost încredinţată Clubului Sportiv al Uzinelor Astra, al cărui preşedinte este d. inginer Manciu, directorul uzinei.

Merită să fie menţionat sprijinul moral şi material pe care asociaţia îl primeşte dela direcţia uzinei şi mai ales înţelegerea de care dă dovadă în toate ocaziile, când este vorba despre sport, d. ing. Manciu.

Animatorul asociaţiei sportive rămâne d. ing. Gh. Togănel, el însuşi un practician al sportului.

Şi acum câteva cuvinte despre secţiile sportive ale polisportivei grupări U. A. B.

LA ATLETISM, U. A. B. ESTE CEA MAI ACTIVA ASOCIAŢIE BRAŞOVEANA

Atletismul ocupă locul de frunte în activitatea sportivă. Toţi ucenicii sunt iniţiaţi în tainele atletismului, apoi selecţionaţi după aptitudini.

Secţia are 150 membri şi va rezerva mari surprize atletismului românesc

Fiecare atlet are fişe de examen medical, precum şi fişe pentru înregistrarea performanţelor la antrenament.

Pregătirea ucenicilor se face în sala de gimnastică, special amenajată cu aparate şi sub conducerea tehnică a d-lui prof. ing. Chivulescu, amândoi foşti atleţi.

Secţia de atletism are în program organizarea de numeroase concursuri de cross şi atletism. Ea va amenaja în acest scop stadionul Municipal până ce îşi va construi un stadion propriu.

SECŢIA DE CICLISM, VA CONTRIBUI LA DIFUZAREA ACESTUI SPORT

Posedând un numeros lot de amatori, este în plină formare secţia de ciclism, care numără printre amatori pe Georgescu Costel, Chicomban N., Chicomban Tr. şi alte elemente tinere.

In program figurează organizarea pentru această lună a unei curse Braşov-Făgăraş şi retur.

LA FOOTBALL, CEI DELA U. A. B. SUNT CEI MAI BUNI DIN BRAŞOV

Echipa de football a Uzinelor Astra conduce în clasamentul Campionatului districtual şi are toate şansele să cucerească titlul de campion, fiindu-i deschis drumul spre divizia B.

In programul secţiei figurează interesante întâlniri între echipele diferitelor ateliere ale uzinelor.

ECHIPA DE POPICE CAMPIOANĂ ARDEALULUI

Secţia de popice este foarte bine organizată şi echipa care deţine titlul de campioană a Ardealului, are toate şansele să cucerească şi titlul de campioană naţională.

SECŢIA DS SKI ŞI-A INCEPUT ACTIVITATEA SUB AUSPICII PROMITATOARE

De curând înfiinţată, secţia de ski de sub conducerea d-lui ing. Vişiniu posedă elemente talentate, cari au şi cucerit frumoase victorii.

Tinerii: Văcaru, Gall şi Brătucu, alături de seniorul Mircan, sunt numai o parte din cei peste 80 de membrii ai secţiunii ce-şi propune pentru iarna viitoare un bogat program.

UN BAZIN ACOPERIT ŞI UN STADION, IATA CE VA REALIZA U. A. B. IN CURAND

Atenţia conducătorilor U. A. B. se îndreaptă actualmente spre crearea unui stadion şi a unui bazin acoperit.

Planurile pentru amenajarea stadionului au fost întocmite şi lucrările vor începe în curând.

UN PROFESOR DE EDUCAŢIE FIZICA ANGAJAT DE U. A. B.

Conducerea tehnică a clubului Sportiv a fost încredinţată d-lui Paşca Rusu, un element al I. S. E. F.-ului, un element de valoare şi care va contribui la ridicarea acestei asociaţii.

Iată câteva din realizările înfăptuite de cei dela U. A. B., pe care lumea sportivă românească trebuie să le cunoască, iar celelalte cluburi să le ia drept exemplu.

C. M.

HARBIG s'a însurat...

Recordmanul mondial pe 400 şi 800 m. Rudolf Harbig, s'a căsătorit zilele trecute în oraşul său natal Dresda, cu d-ra Gerda Heidrich.

Cu acest prilej soţii Harbig au fost călduros felicitaţi de conducerea sportului german.

Editura Societăţii Anonime „UNIVERSUL", Bucureşti, Strada Brezoianu No. 23—25, România

BIBLIOTECA „ASOCIAȚIUNII" SIBIIU

Taxa poștală plătită în numerar conform aprobării dir. generale p. t. t. nr. 24.464/939

2 LEI

UNIVERSUL sport

8 PAGINI

100-1941

Redacția și Administrația: Palatul „UNIVERSUL" str. Brezoianu 23—25. Telefon Centrala 3.30.10; Redacția 5.72.81. Redactor responsabil EUGEN DUMITRESCU

Proprietar: „Universul", S. A. Adm.-delegat: STELIAN POPESCU Inscris sub No. 167, Trib. Ilfov

Nr. 100. — Anul IV / BUCUREȘTI / Sâmbătă 17 Mai 1941

ABONAMENTE: Pentru grupări sportive 1000 lei anual

1 an LEI 500 6 luni LEI 270 3 luni LEI 150

Campionatul inter-facultăți de football a început pasionant și strălucitor de tinerețe, entuziasm și putere de muncă

„Teologii" au fost revelația zilei, iar Academia Comercială a câștigat la scor un match în care Politechnica a luptat cu avânt și bunăvoință

Astăzi, campionatul continuă cu alte două jocuri: Drept-Agronomie și Med.-Farmacia

ASPECTE

Ziua de ieri însemnează o mare biruință pentru tineretul universitar și calea pe care și-o va alege în viitorul ce îl dorim cât mai apropiat.

Anef-ul a fost martorul acestor manifestări superbe de vulcanică tinerețe și de puține ori arena pe care s'a scris istoria sportului românesc, a văzut cascadele de entuziasm tineresc, care au inundat tribunele bătrânului stadion.

Fiecare facultate a fost copios reprezentată și miile de studenți încurajându-și echipa favorită, au adăugat cu energia aplauzelor la atmosfera de adevărată sărbătoare. Sincer vorbind e un început magnific. Și dacă se va continua așa cum s'a început, apoi nimeni și nimic nu va avea de pierdut, ci numai de câștigat. Trofeul cel mai scump ce-l poate visa un tânăr student: ropotele de aplauze ale colegilor săi. Umbre n'au fost ieri pe marele stadion. Serbarea a fost pură, de o puritate desăvârșită, neegalată până acum de nicio manifestare asemănătoare.

Domnul colonel Medeleanu, șeful sportului românesc, entuziasmat de cele văzute, a promis tot sprijinul. Cu acesta viitorul sportului universitar pare mai sigur ca niciodată. Pentrucă șeful Sportului românesc nu iubește numai sportul ci și pe tinerii săi.

Interuniversitarele au adus bucurie deplină în sufletele noastre. Nu știm dacă au urmărit asta, dar o spunem deschis: au reușit în întregime.

ANEF-ul, și-a deschis ieri porțile, pentru a primi din nou — după ani de zile — disputatele campionate studențești.

Au venit cei din laboratoarele farmaciei, din sălile Anef-ului, dela interminabilele cursuri ale politehnicei, doctorii, avocații, și chiar teologii, cu toții au fost prezenți la această sărbătoare a tinereții.

Deschiderea s'a făcut prin defilarea echipelor într'o ținută demnă, în fața tribunei unde luaseră loc d-nii general E. Pălăngeanu, col. Medeleanu, prof. Longhin, prof. Roșală, col. Lascăr, căp. dr. Dumitrescu.

Vorbind tinerilor d. col. Medeleanu, i-a îndemnat la lupta cea mai cinstită a onoarei unde chiar luptând, respectul adversarului stă întotdeauna în față.

ANEF—TEOLOGIA 2—1 (2—0)

Echipele au intrat, pe teren în următoarea formații:

A.N.E.F.: Enăchescu, Iosof, Ivanov Z., Volner, Pop Vasile, Crișan H. Ștefan, Dan V. Postelnicescu, Costache, Cârlig .

TEOLOGIE: Cucu, Stan, Dobârleanu, Berean, Vasile I., D. Florea, Stoica, Teodorescu, Sotir, Ionescu, Vârtolaș.

Dela început s'a crezut că Anef-ul va învinge la scor. Iată însă, că Teologia marchează primul goal.

In minutul 25 mingea pornește dela Vasile care o trece înainte interului stânga Ionescu. După ce driblează, acesta deschide extrema care trage. Cu tot plonjeul portarului, mingea intră nepăsătoare în plasa anefiștilor.

Indârjiți, Anefiștii pornesc la atac și imediat Costache trage puternic în bară. Și inevitabilul se produce după 20 secunde când printr'un shoot splendid, Cârlig marchează frumos în colțul drept.

Un minut mai târziu în fața porții goale Teologia scapă o mare ocazie, trăgând afară.

Teologia presează într'una, de parcă viitorii preoți ar fi jucat tot timpul numai football. Este și acesta unul din capriciile sportului!

Dar Pop Vasile împinge echipa Anefului până când în minutul 44 fundașul Teologiei, ca să scape un goal gata făcut oprește cu mâna. Penaltyul bătut de Pop Vasile e greșit și arbitrul acordă a doua lovitură, dar fără rezultat.

2—1 și Aneful este primul semifinalist.

A doua oară mingea a mers încet, pe jos, în stânga porții încât Aneful își asigură conducerea matchului.

Al doilea mitemps n'a avut istoric. Echipele păreau obosite.

Afară de câteva incursiuni periculoase ale centrului înaintaș Sotir, al Teologiei, matchul era așteptat să se sfârșească. Și era normal când urma vedeta reuniunii Academia—Politechnica.

De remarcat jocul inteligent al centrului atacant al Teologiei, interii și portarul.

Dela ANEF, Cârlig a jucat frumos, înțelegându-se cu extrema stângă. Dela halfie Pop Vasile, care a fost stâlpul echipei, iar dela apărare Iosof ar fi putut juca mult mai bine.

Totuși matchul a însemnat un revirriment pentru toți spectatorii și îndeosebi pentru Anefiști care nu s'au așteptat la o asemenea ripostă, tocmai din partea Sfinților lor...

A. Ș.

ACADEMIA COMERCIALA—POLITECHNICA 10—2

Matchul vedetă al zilei n'a corespuns decât în prima parte a lui. Atâta timp cât echipele au fost, aparent, de forțe egale, și asta doar la începutul reprizei întâi, a satisfăcut pretențiile judicioase ale spectatorilor, în majoritatea lor studenți.

Asul campionatelor universitare anterioare, Academia Comercială a trecut și acest examen cu succes. Cu o echipă întărită, în care figurau chiar câțiva divizionari, academiștii n'au mai găsit un demn adversar în formația slabă, dar plină de însuflețire, a Politechnicei.

Nu prea s'au întemeiat prevederile noastre care vedeau în viitorii ingineri un pericol pentru prestigiul academic.

Totuși, mulțimea de goaluri n'a speriat, nici un moment, pe politechnicieni, care au rezistat eroic.. pe șantier!

„Băcanii" au reușit să închege o echipă foarte puternică, cu multe elemente de valoare. (Și tocmai pentru aceasta li se impută utilizarea unor jucători profesioniști).

D-lui Bărbulescu, secondat de d-nii Burmaz și Săraru, i s'au aliniat următoarele formații :

AC. COMERCIALA: *Bădulescu, Sterian, Cociu, Boacă, Cearughin, Georgian, Demetrian, Vulescu, Torjoc, Câmpeanu, Sava.*

POLITECHNICA: *Ghica, Strechescu, Predescu, Svoronos, Anghelescu, Dragon, Juilland, Țunescu, Ștefănescu, Niculescu, Mueller.*

Deschiderea scorului survine în min. 4 când Vulescu reia cu

(Continuare in pag. 3-a)

Germania va prezenta la București o echipă compusă din jucători care au atins apogeul carierei lor

In cele trei matchuri internaționale pe care le-a susținut echipa națională de football a Germaniei în sezonul actual, au fost întrebuințați aceiași jucători. Conducerea footballului german s'a oprit de câțiva ani asupra unui lot de jucători încercați în mai multe matchuri internaționale grele, jucători cari sunt la apogeul carierii lor.

După cum se știe echipa Germaniei va juca la 1 Iunie la București, astfel că sportivii noștri vor avea prilejul să admire această „națională standard", compusă numai din vedetele consacrate ale footballului german.

Considerăm că nu este lipsit de interes să „divulgăm" aci vârsta acestor jucători consacrați. (In paranteză data de naștere a jucătorilor).

Portar: Klodt (Shalke 04), 26 ani (10/VI 1914).

Fundași: Janes (Düsseldorf), 29 ani (11/III 1912); **Müller** (Dresden), 27 ani (2/X 1913); **Streitle** (München), 24 ani (11/III 1916) și **Moog** (Colonia), 26 ani (14/II 1915).

Mijlocași: Kupfer (Schweinfurt), 27 ani (7/V 1914); **Rohde** (Hamburg), 26 ani (7/XII 1914); **Kitzinger** (Schweinfurt), 26 ani (12/VII 1914).

Inaintași: Hanreiter (Viena), 27 ani (4/VI 1913); **Lehner** (Berlin), 28 ani (7/XII 1912); **Kobierski** (Berlin), 30 ani (19/XI 1910; **Pesser** (Viena), 29 ani (7/XII 1911); **Hahnemann** (Viena), 27 ani (14/IV 1914); **Schön** (Dresda), 25 ani (15/IX 1915); **Binder** (Viena), 28 ani (1/XII 1912); **Walter** (Kaiserslautern), 20 ani (31/X 1920); **Conen** (Stuttgart), 26 ani (10/XI 1914).

După cum se vede o echipă nu tocmai tânără, dar tocmai din această cauză o echipă rutinată, capabilă de performanțe excepționale. (R.D.V.)

Astă seară o importantă consfătuire la O. S. R.

Astă seară va avea loc la sediul O. S. R.-ului o foarte importantă consfătuire prezidată de d. col. Medeleanu — șeful sportului românesc —, consfătuire la care vor lua parte președinții de federații și în cursul căreia se va lua în discuție problema profesionismului și amatorismului.

Matchul de atletism România-Germania la 2 și 3 August la Breslau?

Ziarul „Der Neue Tag" din Praga apărut eri, scrie următoarele despre matchul de atletism Germania - România :

„Al doilea match de atletism cu România, a fost transferat dela București la Breslau și va avea loc la 2 și 3 August".

„In aceleași zile se vor desfășura la Muenchen matchurile de atletism dintre echipele de domni și de doamne ale Germaniei și Italiei".

Sportul universitar va avea o organizare oficială

In acest scop, ieri au avut loc importante întrevederi

(Citiți în pagina 8-a)

football football football football football football football

SPORTUL LA IAȘI

Iași, 15 (prin telefon). — Astăzi urma să se dispute matchul oficial dintre At. Tătărași (jun.) și Acvila CFR (jun.). At. Tătărași nu s'a prezentat astfel că Acvila CFR a câștigat prin forfait cu 3-0.

*

Tot astazi s'a disputat, în cadrul campionatului universitar de volley-ball, matchul Drept-Politechnica. Dreptul a învins cu 15-12, 5-15, 15-8.

*

Cunoscutul sportiv Tonny Irimescu a anunțat că a demisionat din toate funcțiunile care le deținea în cadrul federației române de football. Demisia aceasta a provocat o mare senzație în rândurile sportivilor din localitate.

Turul II
al „Cupei Tschammer"

In cadrul turului secund al „Cupei Tschammen" în Ostmark se vor disuta până la 18 Mai, următoarele matchuri:

...nzer ASK — LSV Pilsen.
...anid Oberlaa — Germania Baumgarten.
... — Post SV Viena.
...na — Amateure 30..
...ria — Simmeringer SK.
...cker — BSG Traisen
S...rm Graz — Villacher SV.
Kapfenberg — Grazer AK.
...Tg Budweis — FC Wien.
...ra sau Kornenburg — Vorw... 06.
Salzburger SK se calífică fără ... pentru turul următor

Din lumea cluburilor mici

... T. C. Târgoviște anunță grupările districtuale bucureștene (eventual cele din divizia B), cari doresc să joace la Târgoviște, să se adreseze d-lui av. Vergy Diaconescu, contencios soc. Astra-Română, str. Regele Mihai I, No 6.

Dela C. G. N.

Se aduce la cunoștința grupării „Vointa", că Duminică 18 Aprilie, va susține matchul de campionat, cu gruparea „Assan", pe terenul Velodrom, la ora 4,30 d. m.

*

Se pune în vederea grupărilor cari au datorii față de C G. N., că în caz de nu vor achita până Duminecă orele 11 dim., vor pierde matchul cu 3-0.

Convocări

● „Dreptatea" convoacă Duminică 18 Mai pe terenul Phenix la orele 15 precis, următorii jucători: Negucescu, Preda, Podocea, Emilianov, Turceanu, Istrătescu, Economu, Stoicescu, Filip, Tarău, Vâdgolici, Pătruțescu, Popa, Predoiu, Carol și ceilalți jucători.

Prezența obligatorie urmând a li se face comunicări în vederea deplasărilor în provincie.

● „Gloria" convoacă Duminică pe terenul Phenix la orele 15 pe următorii jucători: Vlăsceanu, Puiu, Buruiană, Cojocaru, Drăgănescu, Cutcher, Cristea, Fane, Matei, Ionescu, Badea, Cotovelea, Sotir, Iordache, Nițu, Preda, Popa, Belu și ceilalți jucători de cat. I-a și juniori.

● Gruparea „Turda" aduce la cunoștința jucătorilor săi că plecarea la Ploești, în vederea match-ului cu Prahova, are loc Duminică 18 Mai orele 12,30 ziua, din Gara de Nord.

In acest scop se convoacă la locul de plecare toți jucătorii echipei I-a, rezervele ei, precum și următorii juniori:

Gavrilescu, Gică Vasile, Combi Constantin, și Cazacu Anton.

Toți cei convocați vor veni precis la ora fixată și vor aduce cu ei tot echipamentul ce au.

Sportivi!

Citiți „Universul Sport"

cel mai bine informat și răspândit ziar sportiv

Districtul de football București
Comunicat

Se aduce la cunoștința celor interesați că ședința comisiei districtuale va avea loc astăseară începând dela orele 19,30.

Sunt citați cei interesați în incidentele dela matchul Carmen—Vergu.

Președinte, *Gh. Brezeanu*

Se aduce la cunoștința celor interesați că ședința comisiunei districtuale de football are loc astăzi Vineri 16 Maiu a. c. orele 20 precis, la sediul Districtului de Football din str. Batiște Nr. 6.

La această ședință se vor lua în discuție toate incidentele și contestațiile dela jocurile din 11 Maiu a. c.

Domnii membri ai comisiunei sunt rugați să fie prezenți la această ședință.

Dela Comisiunea districtuală de arbitri București
COMUNICAT

Se face cunoscut pe această cale d-lor arbitri și elevi arbitri:

Bărbulescu Ștefan, Stăncescu Alexandru, Cezar Iosif, Vasiliu Ioan, Bondor Gavrilă, Vâlcov Nicolae, Trandafir Dumitru, Abazian Harutin, Lăzărescu Ioan, Grigorescu Gh., Mihăilescu Horia, Pascu Gheorghe, Bota I. Francisc, să se prezinte astăzi 16 Maiu a. c. orele 20, în localul F. R. F. H. din strada BatișteiNr. 6 pentru a da examenul oral.

Se citează pentru această ședință și la aceleași ore d. arbitru Julea Vintilă.

Lic. Gh. Lazăr (Sibiu)-Lic. Ferdinand (Turda) 5-2 (4-0)

SIBIU (Corespondență). — Cu tot timpul nefavorabil, au asistat la această întâlnire circa 1000 spectatori, în majoritate elevi.

Partida s'a desfășurat într'o atmosferă de sportivitate și camaraderie. Turdenii au jucat frumos dar ineficace, în schimb Sibienii au marcat.

Goalurile au fost înscrise de Păunescu (min. 30, 35 și 87), Cârlig (min. 15), Bucșa (min. 56) pentru Gh. Lazăr și Justin (min. 50 și 85) pentru învinși. Raport de cornere 10-3 pentru gazde.

S'au remarcat: Stupariu (cel mai bun din „22"), Bucșa și Ioan I (Gh. Lazăr), Vigu Aurel, Munteanu și Justin (Turda).

A arbitrat bine d. Bârsan, următoarele formații:

L. Gh. Lazăr: Melidon, Morariu, Ioan I, Roman, Bucșa, Cârlig, Contantinescu, Păunescu, Liträ Stupariu, Ioan II.

L. Ferdinand: Munteanu, Maghiari, Pop, Chendrean, Sever, Scrob, Vig Alex., (Vig. Aurel), Chirilă, Vig. Ionel Todoran, Justin.

Intre două „derbyuri" ale lanternelor, continuă lupta pentru titlu în seria II-a a Diviziei B

Așa cum am anunțat la timp, etapa divizionară — A și B — ce urma să se desfășoare la 25 Mai, a fost „mutată" cu o săptămână mai de vreme, adică Duminică.

Astfel, au fost programate 10 întâlniri, numai una disputându-se în Capitală: Juventus—Olympia.

Pentru a se evita concurența, din cele patru întâlniri, ce urmau să se desfășoare la Timișoara, două au fost amânate la 29 Mai.

Astfel, în prima serie se vor disputa doar trei matchuri dintre cari două — bine 'nțeles — la Timișoara.

Dimineața, pe arena Banatul, se întâlnesc Politechnica și CAMT, ce-și vor disputa derbyul lanternei.

Echipe de forțe egale, cari au reușit... „performanțe" egale, acești doi adversari, deși nu mai pot evita retrogradarea, vor lupta dârz pentru victorie. In toamnă, rezultatul a fost nedecis și avem toate motivele să credem că figura se va repeta.

Deosebit de interesantă va fi întâlnirea dintre Electrica și SSMS, care furnizează deschiderea la partida Ripensia—Fl. Ploești.

Fostul candidat la titlul seriei, are o misiune dificilă și e greu de presupus că va reuși s'o ducă cu bine la sfârșit.

Pe teren „propriu" (și la propriu și la figurat) Electrica este foarte greu de învins și de lucrul acesta s'a convins în toamnă chiar leaderul seriei.

Ultimele rezultate îndreptățesc pe timișoreni să spere într'o victorie.

Pe de altă parte muncitorii nu-s o forță de neglijat. Din această ciocnire, va eși o luptă dârză.

Așa cum, SSMR a dispus în toamnă de Electrica la limită, credem că își vor lua o revanșă identică.

La Arad, Crișana CFR după o serie de insuccese are ocazia să-și refacă puțin moralul „șifonat".

Deși adversarul său, Vulturii din Lugoj, are o formație destul de bună, credem că setea de victorie a gazdelor — avantajate de terenul propriu, va birui.

IȘI VA PASTRA JIUL TITLUL?... SAU...

In seria II-a, lupta pentru cucerirea titlului nu s'a terminat.

Ceva mai mult. A intervenit încă o formație, Ind. Sârmei, care-și încearcă puterile la Călan, în bârlogul „nenorocosului" Metalosport.

Metalosport a pierdut în fața Jiului de o manieră categorică, dar are circumstanțe atenuante. In schimb Ind. Sârmei a învins la Brașov, din cauza unei defecțiuni „feroviare".

Lupta ce se va desfășura la Călan va fi grea și dârză și credem că Metalosport va ști să-și „spele" onoarea pătată printr'o victorie, cu atât mai necesară cu cât revanșa de înfrângerea suferită Duminica trecută, de cea suferită în tur din partea adversarului său de acum și mai ales i-ar da încă posibilitatea să spere într'o eventuală recucerire a poziției pierdute.

La Mediaș, Vitrometan și ACFR vor reuși probabil, rezultatul din toamnă, adică un match nul.

In seria III-a, întâlnirea cea mai interesantă va avea loc la Constanța între localnici și Franco-Română.

Dacă va juca ca în ultima sa întâlnire, dela București, ASC-ul nu va putea emite pretenții, decât cel mult la un match nul, deoarece brăilenii sunt în prezent în cea mai bună formă a lor.

Nu credem ca gazdele să-și poată lua revanșa înfrângerii din tur, pronosticul nostru fiind un draw.

La Ploești, „ar" urma să aibe loc întâlnirea Prahova—Turda.

Pe teren propriu, ploeștenii vor încerca imposibilul să scape de retrogradare.

Dacă Turda — așa cum a anunțat — nu se va mai prezenta, atunci Prahova, câștigă două puncte fără „durere de cap". Dacă bucureștenii se răsgândesc, atunci Prahova nu va putea „ciupi" mai mult de un punct.

Iar la Galați, se dispută al doilea derby al zilei și... lanternii—At. Tătărași—DVA.

Gălățenii ne-au obișnuit cu „una caldă și una rece". Acum a venit rândul celei „calde". Deci sunt favoriți.

Poșta Redacției

● **Domnii corespondenți sunt rugați să ne comunice rezultatele tuturor întâlnirilor sportive, oficiale și amicale, de Duminică, începând dela orele 19.30**

● **Coleboratorii noștri districtuali sunt convocați astăzi între orele 18—19.**

Româno-Americana (Teleajen)-Sp. Muncitoresc (Câmpina) 9-2 (5-1)

Teleajen, 15 (Prin telefon). — Pe terenul „Principesa Ileana" din Câmpina, a avut loc întâlnirea amicală dintre Româno-Americana (Teleajen) și Sp. Muncitoresc (Câmpina), ambele formații de categoria I din districtul Ploești.

Mult superioară, formația Româno-Americana a dispus de adversarul său cu 9-2 (5-1).

Când scorul a început să ia proporții, învinșii au început să joace brutal, Vaida — fost la Juventus — fiind chiar pălmuit de un adversar.

Amintim că învingătorii sunt al doilea în clasamentul ploeștean.

S'au remarcat dela învingători: Crăciunescu, Onofrei, Bărbulescu.

Formația Româno-Americană: Crăciunescu, Onofrei, Berban, Georgescu III, Bărbulescu, Georgescu II, Medici, Vaida, Stoica, Dumitrescu II, Dumitrescu I.

Duminică Româno-Americana întâlnește în match oficial pe Astra Română, campioana districtului Ploești.

SPECTACOLE SĂPTĂMÂNALE

Cinematografe

ARO: Pour le Mérite și jurnal-nou.
SCALA: Asediul Alcazarului.
CAPITOL: Puntea Suspinelor și jurnale noui.
TRIANON: 7 ani de ghinion.
SELECT: Mâini descătușate și Jurnal nou.
REGAL: Cântecul patriei.
CINEMA FEMINA: Evreul Süss.
A.R.P.A.: Bufalo Bill salvează Pieile Roșii. Opera completă. Seria I-a și a II-a rulează împreună.
PALAS BULEVARD: S'au cunoscut și s'au iubit și Emigranta.
ROXY: Opereta.
ELISEE: Kongo Expres, Hoți de briliante și Comp. Gândăcel.
OMNIA: Nordt west passage și Jurnal U. F. A.
FORUM: Dansez pentru tine și In numele legii.
ALCAZAR: Iți amintești și Misiunea d-rului Kildare.
AMERICAN: Umbra trecutului și Omul invizibil.
BITOLIA: Paradisul îndrăgostiților și Agentul G. și jurnal românesc.
BIRUINȚA: S. O. S. Tanger și Scandal fără motiv.
BARCELONA: Parada cea mare, Dreptatea nopții, jurnal O. N. C. și Trupa de reviste.
CARMEN: Nu suntem singuri și Jertfa supremă.
CRANGAȘI: Drapelul și Invitația la dans.
DICHIU: Patima, Iadul Ingerilor și jurnal.
DACIA: Fugarii și Vorbește-mi de dragoste.
EDISON: Pasiune de apaș, Evadatul din Alcatraz și trupă de artiști.
FLORIDA: Răscoala munților și Căpitanul Mollenard.
FRANKLIN: Bel-Ami și Vulpea argintie.
GLORIA: Noaptea nopților și Dela Mayerling la Sarajevo.
IZBANDA: Victoria din Vest, Vacanța și jurnal O. N. C.
ILEANA: Diavolul focului și Fiicele d-nei Masters.
LIZEANU: Se lasă noaptea și Oameni care înfruntă moartea.
LIA: Victoria din West și Umbra trecutului.
LUCIFER: Nu sunt criminal și Maharajahul din Hollywood.
MARNA: Ești un Inger, Strigoii plictisiți, Jurnal și Trupa de reviste.
MARCONI: Un vals de odinioară, Tusa măgărească, Jurnal de războı și trupă de reviste.
MEXIC: Lanțuri sfărâmate, Ultima noapte și trupă de artiști.
MODEL: Desmoșteniții soartei și Honolulu.
MILANO: Strada 42 și Cântecul deșertului.
MIORIȚA: Ești un înger și O crimă fără importanță.
NERO: Copii în luptă cu viața și Orașul blestemaților.
NONI: Dragostea mea te chiamă și Viață furată.
NISSA: 4 bărbați și un jurământ și Ascensiunea muntelui Montblanc.
OMNIA: Rio, Nu suntem singuri și trupa de reviste Titi Mihăilescu.
ODEON (Str. 11 Iunie nr. 75): Victoria din Vest și Casa de corecție.
PELEȘ: O noapte de pomină și Albă ca Zăpada și cei 7 pitici.
PACHE: Omul care a înfrânt moartea și Misiunea secretă.
PARIS: Doamna din Malaca și Ultima baricadă.
RIO: Victor Mc. Lagien și Dansez pentru tine.
REX: Șarpele și Crinul Chinei.
SPLENDID: Comoara din Insula Piraților.
TOMIS: Northwest-passage și Oameni în lanțuri.
TRIUMF: La răscruce de vânturi și Domnul Topper divorțează.
Teatrul Cinema cultural Regele Mihai I Buc. Noui: Albă ca zăpada și cei 7 pitici.
UNIC: Victoria din Vest, Jurnal și Complectare.
UNIREA: Patima și Strada 42.
VOLGA: Șarja morții și Stan și Bran aviatori.
VOLTA-BUZEȘTI: „Bismark"; Jurnal Ufa și Revista „Gândăcel".
VERGU: Elisabeth și Essex și Cavaleria fantastică.
VENUS: Vreau să mă mărit și Bosfor.

Football Football Football Football Football Football Football

Oameni și declarații
din matchurile de Duminica viitoare
Câțiva reșițeni „necunoscuți" iar la Rapid și Sportul Studentesc o voință remarcabilă de a invinge

Lotul național pentru matchul cu Germania a fost alcătuit. Figurează în el câțiva jucători, pe care nu-i așteptam și a căror prezență constitue așa dar o mare surpriză.

Primii din această categorie sunt desigur Csipay și Zsizsik.

Cei doi reșițeni, pe care îi vom putea vedea de altfel Duminică în Capitală nu constitue, însă o eroare.

Interul stânga Zsizsik a fost

SIPOȘ

cel mai bun om din formația vestului în matchul cu liga de Sud.

Reșițeanul este un jucător bun, care nu se remarcă însă aproape niciodată printr'un joc spectaculos. El este însă tipul jucătorului de luptă, sobru și muncitor, care excelează printr'un excelent joc de combinații.

El este însă și un goal-getter, care a figurat aproape întotdeauna în primele locuri ale clasamentului.

❖

Csipay este și el unul din marii necunoscuți ai lotului național. Mijlocașul centru al U.D.R., este un jucător masiv, destul de mobil și cu o mare putere de luptă. Dacă e în formă va fi un om mai mult decât util echipei.

Incadrat cu doi mijlocași de margine technici, Csipay va putea da un randament destul de mare.

Aceștia doi nu sunt însă singurii, oameni interesanți din echipa reșițeană. Mai sunt Pop Vasile, care ar putea fi și el o soluție pentru echipa națională sau o surpriză pentru Rapid.

*

Feroviarii s'au antrenat ieri cu F. C. Carmen și au câștigat cu 6:1.

Inaintarea Rapidului a mers foarte bine lucru deosebit de important pentrucă U.D.R, are o apărare excepțională.

Baratky și Bogdan au jucat bine iar Ritter se arată pe zi ce trece un realizator de prima mărime.

Pentru matchul de Duminică feroviarii s'au antrenat serios și este de așteptat ca de data aceasta să izbutească să șteargă impresia proastă, pe care au făcut-o în matchul cu Brăila.

„SPORTUL STUDENȚESC SE VA REABILITA..."

Incăodată, universitarii sunt în centrul discuției tuturor. Inexplicabila comportare din matchul cu Venus a surprins și această surprindere mai stărue încă și azi.

Universitarii s'au antrenat sever în cursul săptămânii și dorința de reabilitare este foarte puternică în rândurile lor.

„Știu, că după matchul cu Venus — spunea unul din jucătorii cei mai puțin vinovați de dezastrul acela — nu avem nici-o scuză.

Am făcut cea mai slabă partidă a noastră dar ceeace s'a întâmplat atunci nu se va mai reedita niciodată. Duminică? Vom câștiga categoric".

Așa sfârșește o declarație, care are alura unei declarații de războiu.

SHOOTURI ȘI BARE!...

● *Intrucât la 21 Mai magazinele vor fi deschise, matchul de campionat dintre F. C. Brăila și U. D. R. — fixat pentru această dată — se va disputa la 29 Mai și dacă vor fi selecționați jucători dela U. D. R. pentru jocul cu Germania, atunci matchul se va amâna pentru o altă dată.*

● *Federația a vrut să fixeze matchul de cupă Rapid—F. C. Ploești la 21 Mai, dar s'a isbit de opoziția grupării timișorene. Ar fi de dorit ca Rapid să fie mai înțelegător și să accepte data, mai ales că în acest mod face un serviciu ploeștenilor, care la 18 Mai joacă la Timișoara cu Ripensia pentru campionat.*

● *Districtul Iași a anunțat la federație că va participa sigur cu echipa sa de juniori în Cupa Unirea și cere să fie programat. Deasemenea roagă să nu fie exclus din campionatul inter-districtual.*

Trei matchuri în deschidere la ROMANIA-GERMANIA (!):
finala campionatului universitar de football, matchul de handball București-Armata Germană și jocul de football Aviația Română-Av. Germană
Matchul dintre aviatori va fi dotat cu un trofeu donat de d. general Jienescu, ministrul Aerului

Matchul de football România—Germania, care — cum se știe — se va disputa în Capitală la 1 Iunie, va fi precedat — pentru prima oară la noi — de trei partide de deschidere!

Intr'adevăr, în primul match se vor întâlni echipele facultăților care se vor califica pentru finala campionatului inter-facultăți. Apoi va urma un match internațional de handball, între o selecționată a Capitalei și o echipă a armatei germane. In sfârșit, al treilea va opune Reprezentativa Aviației Germane selecționatei Aviații Române.

Și programul deschiderilor este următorul :

Ora 12,30: finala campionatului inter-facultăți de football;

Ora 14.15: match de handball București — Armata Germană.

Ora 15.30: Aviația Română —Aviația Germană.

Ora 17.15: România — Germania.

*

In ce privește echipa Aviației Române, aceasta — după cum a binevoit să ne informeze d. Comandor Iacobescu — va cuprinde pe cei mai buni jucători din țară aflați în prezent sub arme. Și d-sa ne-a asigurat că vor evolua o serie din vedetele noastre divizionare.

Matchul a fost luat sub auspiciile domniilor lor de d. gen. Jienescu, ministru Aerului, și d. gen. Vasiliu, comandantul Regiunei Aeriene. D. gen. Jienescu a donat un trofeu pentru matchul Aviația Română —Aviația Germană.

*

Pregătirile echipei Aviației Române vor începe chiar săptămâna viitoare sub directa supraveghere a antrenorului Ruddy Wetzer.

Campionatul inter-facultății de football

(Urmare din pag. I-a)

capul în plasă centrarea lui Sava. Numai peste un minut, Anghelescu bate o lovitură liberă dela 35 de metri și pe sub portarul ieșit Juilland egalează.

De acum urmează șirul nesfârșit de goaluri ale Academiei, în care partea leului o are Torjoc cu cele opt puncte înscrise, într'un stil personal, driblând întreaga apărare.

In min. 12 Torjoc ia conducerea, iar Demetrian mărește scorul, după o cursă frumoasă, în min. 21.

Torjoc înscrie și ultimul punct al reprizei. Rezultatul: 4—1.

Un minut după reluare, tot Torjoc marchează, reluând centrarea lui Demetrian. Și iată că politechnicienii înscriu și ei, peste numai un minut. Mueller bate imparabil un penalty.

Torjoc mai fructifică de cinci ori, în min. 56, 67, 75, 81 și 89, stabilind scorul final la 10—2.

Avalanșa de goaluri a animat o parte din cei 2000 de spectatori, natural suporterii academiștilor, al căror tapaj a acoperit chiar fluerul arbitrului.

Au reușit să se evidențieze: Sterian, Cearughin, Georgian, Vulescu, Torjoc și Sava (Ac. Com.), Predescu, Anghelescu, Juilland și Mueller (Pol.).

V. B.

ASTAZI ZIUA DOUA

Campionatul continuă astăzi cu următoarele două matchuri :

Ora 15.30: Dreptul—Agronomia, arb. d. Bauer Eug.

Ora 17.15 : Medicina—Farmacia, arb. d. Mitran Const.

Intre 23 Maiu și 1 Iunie se va disputa campionatul inter-școlar de handball

Federația Română de football și handball, comunică următoarele:

S'a fixat ca deschiderea la matchul de footbal România-Germania ce se va disputa la 1 Iunie a. c. să fie furnizată de matchul de handball București-Armata Germană, la orele 16,30.

Federația va organiza campionatul școlar de handball, ce se va disputa între 23 Maiu și I Iunie a. c. Inscrierile se primesc la Federație în str. Batiște nr. 6 până în ziua de 21 Mai.

Campionatele regionale vor începe anul acesta în luna Septembrie, deoarece în luna Iunie se va disputa campionatul național pe 1940—1941.

Campionatul național de handball va începe la 8 Iunie, când se vor disputa următoarele matchuri:

Lugoj: CS Muncitorii Lugoj — C. F. R. București.

Sibiu: SG Armin — Viforul Dacia București.

Brașov: SGS Brașov — Bukarest Turnverein.

Mediaș: SG Mediaș — Herta Jimbolia.

Semifinale se vor juca la 15 și 22 Iunie, iar finala la 29 Iunie, ca deschidere la finala Cupei României.

Toate grupările sunt obligate a face noui cereri de legitimări.

Trei fotografii, 2 foi completate și semnate de jucător cu mâna proprie, stampila clubului și semnătura delegatului sau secretarului grupării, sunt condițiunile pentru ca o foaie de legitimare să fie valabilă. Costul unei licențe este de lei 20.

Se va înființa o școală de arbitri; cei ce doresc a deveni arbitri se vor putea înscrie la această școală până în ziua de 27 Mai.

„Industria Sârmei" a lăsat o impresie excelentă

Brașov (Corespondență). — **In localitate a produs o impresie excepțională matchul de campionat dintre A.C.F.R. și Industria Sârmei, pe care oaspeții l-au câștigat surprinzător cu 4:1.**

Surprinzător prin maniera în care echipa din Turda a putut juca.

„Industria Sârmei" ar putea juca azi cu orice formație din țară și dacă va arăta până la sfârșit aceeași formă ar putea câștiga campionatul seriei promovând astfel în divizia națională A.

Vedetele echipei s'au arătat a fi fundașul Felecan III, mijlocașii de margine Treșea și Ghermani și centrul atacant Racolcea.

O formație tânără, care ar putea juca în orice competiție națională.

Iată impresia, pe care a lăsat-o la Brașov, „Industria Sârmei".

Petrescu (U. Tricolor) indisponibil pentru matchul cu Mica?

G. PETRESCU

In lotul alcătuit de federația de football pentru matchul cu Germania figurează și Petrescu, fundașul dreapta al Unirii Tricolor.

Se pare însă că federația va trebui să renunțe la el deoarece este problematică prezența lui.

Intr'adevăr, Petrescu a fost lovit în genunchi la matchul cu U.D.R. El a continuat să joace extrem dreapta, dar acum nu se știe dacă se va putea conta pe el. Este probabil ca el să nu joace nici chiar în matchul cu Mica.

Binder, mijlocaș centru contra României?

Pregătirile în Germania pentru matchul cu România continuă discret dar intens. Și dacă în presa germană nu apar informații în legătură cu acest match, aceasta nu înseamnă că el lipsește total din preocupările specialiștilor.

Cea mai interesantă idee în raport cu matchul de la 1 Iunie este aceea lansată de un cunoscut ziarist german.

Acesta cere ca mijlocaș centru în echipa națională a Germaniei să joace Binder.

„Lunganul" este în formă extraordinară și chiar săptămâna trecută a jucat uluitor; Ca înaintaș centru însă.

H I P

Mâine la Băneasa Trap

Avion, Szeged și Domnița Harry vor disputa premiul Eleganței

— PROGRAM REUȘIT —

Proba principală a reuniunei de trap de mâine este premiul Eleganței. Vor concura în această cursă elemente elogios cotate precum Avion, ale cărui mari posibilități sunt cunoscute, Szeged o verificată vedetă și Domnița Harry sau Clifford Honover. In perspectivă o întrecere interesantă, deoarece șansele lor sunt la perfecție echilibrate.

Celelalte alergări vor reuni loturi numeroase. Deci o primă condiție de reușită este îndeplinită.

CONCURENȚII PROBABILI

Premiul ADOMA
Condiție — 20.000 lei

Dulcinea	2100	Komarnițki
Mișu	2100	0
Crisantema	2100	Ghinea
Wanda	2100	0
Făt Frum. III	2120	Crotenco
Odessa	2120	Pavlic
Chiot	2120	Gaidaev
Făt Frum. II	2120	Vârlan
Falada	2140	0
Havaiana	2140	Podoleacov
Ciuruc	2140	0
Lector	2180	0

Premiul AXWIN
Condiție — 35.000 lei

Ulis	1700	Pavlic
Geisha	1740	0
Amy Scotland	1740	Szabo
Winsome Jos.	1760	?
King Worthy	1760	0
Iubita	1760	Gaidaev
Birlic	1760	Crotenco
Domnița H.	1760	0
Little Orphan	1780	Cercasov
Ghid	1780	V. A-sky
Jos. Margot	1780	Crainic
Viitor	1800	0
Trixie	1800	0

Premiul ADELE H.
Condiție — 20.000 lei

Petrușca	1680	Dumitrescu
Fudulia II	1680	0
Lord Sleipnir	1680	Crainic
Avanti R	1680	Gram
Pripita	1700	Ghinea
Lorica	1720	0
Fidel	1720	Gaidaev
D..lău II	1720	Dobrescu
Hulda	1720	Gram
Tumba	1720	0
Lucica	1720	0
Happy End	1740	Grăjdănescu
Doina IV	1760	Crotenco
Beatrice	1800	V. A-sky

Premiul AQUITANIA
Record — 35.000 lei

Sulfina	1700	V. A-sky
Peter Gordon	1700	Crotenco
Brenn	1700	Pavlic
Geisha	1700	?
Kamaa	1720	0
Adda Worthy	1720	Corol
Columbus	1720	Crainic
Brebenea	1720	x
Ghimp	1720	Gaidaev
Titan	1720	I. Bordei
Anny Worthy	1740	0
Jolly	1740	?
Birlic	1740	0
Ben Hur	1740	Tassopol
Gaby M	1740	0
Nation	1740	Gaidaev

Premiul ELEGANȚEI
Record — 60.000 lei

Columbus	2200	0	
Ghimp	2200	0	
Brebenea	2200	Gaidaev	
Domnița H.	2200	Cercasov	
Jolly	2220	Grăjdănescu	
Ben Hur	2220	?	
Dorka	2220	x	
Eftin	2220	Crainic	
Avion	2220	Pavlic	2
Trixie	2240	0	
Clifford H.	2240	?	
Havana	2260	0	
Szeged	2280	Tassopol	
Petruș	2300	0	

Premiul AGNIȚA
Handicap — 25.000 lei

Violeta	1700	0
Chiabur	1700	Gaidaev
Liuba	1700	Crainic
Pripita	1700	0
Râuleț	1700	Corol
Lucica	1700	Ghinea
Halal	1720	Drăgotescu
Ripensia	1720	Raymer
Ciuruc	1720	0
Baba Dochița	1740	0
Odessa	1740	?
Ropot	1740	Crotenco
Dulcinea	1760	0
Havaiana	1760	0
Pilot	1780	Cercasov
Zubr II	1820	Podoleacov
Adam	1840	0

Premiul AMON
Performanță — 25.000 lei

Ulm	1680	Voronin
Fusta II	1680	?
Comtesse W.	1680	Catană
Veturia	1680	Brailowsky
Dudu Gordon	1680	0
Voinicu	1680	?
Victor	1680	Corol
A 1	1680	I. Bordei
Giovinezza	1700	Podoleacov
Pan Worthy	1700	Pavlic
Vrăjitor	1700	0
Tulpinița	1700	Szabo
Garofița	1700	Crainic
Cobza	1700	Dobrescu
Habar	1700	Gaidaev
Câmp	1700	A. Szabo
Garda	1700	I. Szabo
Isvor T.	1700	0
Jocker	1700	Marinescu
Sultana	1720	Gram
Pușa	1720	?
Grozava	1720	Crainic
Durdulia	1720	0
Șoimu	1720	Cosma
Cartuș	1720	Crotenco
Săgeata	1720	V. A-sky
Tava	1720	Drăgotescu
Chiqhita	1720	0
Liliac G.	1720	Corol
Makrele	1740	0
Ostaș	1740	Strijiniuc
Eol	1740	Dobrescu
Bandit II	1740	Pavlic

Premiul AURELIO
Handicap — 30.000 lei

Răsura	2100	Drăgotescu
Durdulia	2120	Corol
Zvon	2120	Tassopol
Chiquita	2120	Crainic
Dolly Worthy	2140	0
Busuioc	2140	Ghinea
Spic	2140	0
Cartuș	2140	0
Jack	2140	Marinescu
Bețiv	2140	Pavlic
Movila	2160	?
Voința	2160	Gaidaev
Străjer	2160	Szabo
Ciclop	2160	A. Bota
Allah	2160	Dumitrescu
Bandit II	2160	?
Dor de Ducă	2160	Gaidaev
Bruma II	2180	Popa
Champion jr.	2180	?
Extra	2180	?
Diadia Lul	2180	Szabo
Arama	2180	x

25 de angajamente în Derbyul român de trap

Eri s'a făcut a treia înscriere în Derbyul trăpașilor din acest an. Au fost angajate 25 de elemente, printre cari figurează quintesența generației.

Mai jos dăm lista lor:

A 1, din Aspern și Chop Suey, al d-lui C. Müller. record 1'35,3.

ALLAH, din Fidelity și Almos, al d-lui C. Dumitrescu. record 1'30.

ARAMA, din Saperlot și Elisabeth Mary, a hergheliei Sterea, record 1'30,1.

AVION, din Avanti II și Cartușel, al d-nei A. Ionescu. record 1'28.

CARTUȘ, din H. P. și Orfelina, al grajdului Tejgheaua, record 1'31,9.

CAMP, din Plop și Cleo Caid, al d-lui N. Iosif. record 1'33,3.

CHILIPIR, din H. P. și Rezi, al grajdului Tejgheaua. record 1'32,7.

CHIOT, din H. P. și Frou Frou. al d-lui N. Iosif. record 1'38,1.

CHIQUITA, din Windspiel și Csalogany, a grajdului Admü, record 1'32,6.

COBZA, din H. P. și Jar Ptița, a d-lui maior P. Petrovici, record 1'33,4.

FUGAR, din Fidelity și Jițica, al societății Zarojani, record 1'33,4.

GARDA, din Gordon Peter și Du-te, al d-lui L. Rousso, record 1'35.

HABAR, din H. P. și Tuica, al d-lui N. Stănciulescu, record 1'33,3.

HOTIN, din Haron și Clipa, al societății Zarojani, record 1'33,8.

JOLY, din Johannes și Peggy II, a hergheliei Sterea, record 1'27,8.

LEAC, din Badea Petre și Lilly P, a hergheliei Sterea. record 1'37,1.

LUCKY BOY, din Lumpan V și Ursula, al d-lui D. Pralea, record 1'35.

LUPOAICA, din Badea Petre și Lea, a d-lui L. Rousso. record 1'34.

NINETA, din H. P. și Nutza Worthy, a d-lui I. Marathea record 1'29,6.

ODESSA, din Saperlot și Oly, a grajdului Biriuza, record 1'37,3.

PILOT, din General Hanover și Pava, al contesei E. Benckendorff. record 1'34,9.

STRĂJER, din H. P. și Salcia, al hergheliei Rodica, record 1'31,3.

VATEL, din Adonis și Iris, al d-lui G. Popescu, record 1'31,4.

VICTOR, din H. P. și Vevertia, al grajdului Slănic, record 1'34,9.

ZUBR II, din Fidelity și Zorica, al grajdului Nădejdea, record 1'33,2.

DIVERSE

ERI LA BANEASA

● LUCIE scoasă în vânzare pentru suma de 20.000 lei s'a adjudecat asupra d-lui av. Formache Const. la suma de 20.500 lei.

● **PARIUL AUSTRIAC, început cu suma de 80.000 lei s'a ridicat la suma de 206.966 lei. Rezultatul se va cunoaște azi.**

● LA EVENT s'au plătit cotele:

Marsala—Paiața 292.

Galina—Gorică 132.

ERI I[...]

Culorile regretatului general Mo[...]

Dublul succes al lui Gabens și Oprescu.

Reuniunea de eri după amiază, desfășurată sub auspiciile unui timp favorabil și beneficiind de un program bine întocmit a adus o nouă verigă la lungul lanț de succese al Jockey Clubului.

Deși desfășurată într'o zi de lucru, totuși un public extrem de numeros a populat ambele incinte ale hipodromului. In acest fapt găsim testimoniu cert al marei prize câștigate de alergările de galop în massa publicului. Datorită acestui fapt putem privi cu încredere viitorul acestui gen de alergări.

Revenind la latura strict sportivă a reuniunei ce face obiectul prezentei cronici, vom menționa din capul locului că a fost la înălțimea celor mai pretențioase cerinți.

Cele 7 alergări ale zilei au dat loc la lupte strânse și sosiri spectaculoase.

Succesul culorilor regretatului general Moruzi

Faptul de căpetenie al zilei îl constitue debutul cailor de doui ani. In prima alergare a

R. VINCENT

mânjilor victoria a revenit iepei Herța, într'un stil promițător. Invingătoarea a purtat culorile regretatului ctitor al alergărilor. General Gh. Moruzi.

Publicul a primit cu căldură această victorie aplaudând popularele culori.

Despre învingătoare, aprecieri din cele mai elogioase. Roaiba din antrenamentul lui Gabens este dotată cu frumoase posibilități. Tot timpul a avut cursa la discreție, terminând oprită înaintea celei a doua plasată, Coca.

Mai trebue menționat faptul că alergătoarea d-nei general Moruzzi este foarte bine construită. Face impresia unei iepe de valoare și suntem convinși că va face carieră de vedetă.

*

A doua plasată, Coca, a concurat și ea bine. A avut însă neșansa să lupte cu o adversară care îi era net superioară.

Bilitis a învins pe Orateur III

Proba principală a zilei a fost premiul Didi, disputat de elemente cari știu să galopeze. Bilitis, Orateur III și Colombo au dus o grea luptă pentru victorie. In finalul probei, pensionara lui Wilson a obținut avantajul.

Victoria aceasta denotă că fiica lui Grand Duc nu este departe de plafonul valoarei și că se află într'o accentuată revenire în condiție. O mențiune pentru Vincent care a susținut-o foarte frumos în lupta finală.

Orateur III a reintrat onorabil. Roibul n'a avut o cursă prea fericită. Totuș n'a fost învins decât după luptă deși a pierdut două lungimi la plecare și a derobat în linia dreaptă.

Și Colombo ne-a plăcut. Se apropie de ziua victoriei.

Victoria lui Gorică

Un rezultat semnificativ a mai obținut Gorică. Roibul în totală transformare și-a apropiat premiul Dumbrava, dispunând de Szantas și Monfaucon.

Fiul lui Prince D'Orange II este mult mai bun decât se putea bănui. Lucru care nu trebue să mire. Are o aleasă origină, fiind propriu frate cu Goldan, campion de generație la doi ani, care mai târziu n'a putut să confirme valoarea din cauza cornajului. Este deci aproape sigur că roibul grajdului Predeal, o importantă formațiune a turfului nostru va depăși clasa cailor de handicapuri. Vom adăoga că Ion Gheorghe l-a prezentat într'o condiție frumoasă și că Ștefan Constantinescu l-a susținut inteligent.

GALINA ȘI MARSALA

Din rândurile trei anilor s'au remarcat Galina și Marsala.

Prima a dispus de Doggie și Eole. Inseamnă că a fugit în accentuat progres de formă.

Marsala a luptat din greu pentru a birui în prima repriză a premiului Măgura. Fiul lui Pothipar este un cal tardiv.

Noi vom remarca că se află în progres. Din această cauză sunt de scontat din partea lui succese mai concludente.

CELELALTE REZULTATE

Au mai câștigat Lucie și Paiața. Lucie a biruit în alergarea de vânzare a zilei, dispunând de niște mediocrități patente dela cari primea descărcări. Deci o victorie lipsită de semnificație.

INFORMAȚII

● HERȚA scoasă în vânzare, după victoria din premiul Dorna pentru 100.000 lei, a rămas proprietarei la suma de 135.000 lei.

*

● AZI se publică distanțele alergărilor de trap de Miercuri.

● ANGAJAMENTELE pentru reuniunea de Joi se fac azi.

Paia[...] sească [...] ză a [...] o victo[...]

PRO[...]

Dint[...] relevat[...]

cari au [...] două is[...] Gabe[...] ța și G[...] îi face [...]

Opres[...] tât pe C[...]

DE[...]

Lucie [...] MIUL L[...] de Ena [...] In occ[...] cultate. [...] dreaptă [...] vansul [...] la sosire[...] lana a [...] **Prima [...] LUI MA[...]** disputat[...] nându-s[...] Olanit[...] țile urm[...] sala. Du[...] dreaptă, [...] oboseală [...] sala și [...] că iapa [...] ultima [...]

Situat[...]

I. Opresc[...]
N. Ilinca
N. Flores[...]
J. Gill
ê. Tassim[...]
A. Cucu
St. Const[...]
M. Mullo[...]
G. Horw[...]
R. Vine[...]
Gh. Ene[...]
D. Popa
I. Tănas[...]
C. Urdăr[...]
R. Criste[...]

I S M

BĂNEASA

...au biruit în prima cursă a mânjilor

...s a câştigat premiul Didi. Gorică în progres

...it să-şi gă... a doua repri... Didi. Merita ...nsolaţie.

...IŞTII ZILEI

...sionişti, s'au ... şi Oprescu

...BENS

... la activ câte ...

...zentat pe Her... ...r'o formă care

...ESCU

...ilotat corect a... ...cât şi pe Herţa.

...URAREA ...ELOR

...ndus în PRE... ...NDOLA urmată ...ouşa.

...işa era în difi... ...trarea în linia ... şi-a mărit a... ...dus nesupărată ...tă de Ena. Go...

...ză a PREMIU... ... a fost dârz ...ultatul desem... ...inia sosirei. ...condus ostilită... ...e Zefir şi Mar... ...trarea în linia ...ra da semne de ...uptă intră Mar... ...dra II. Se părea ...nă situaţia. Pe ...e metri a scur...

tat însă fuleul şi Marsala a biruit-o cu un cap. Venind din fundul plutonului, Garoafa II a ocupat locul al treilea.

In a doua repriză a PREMIULUI MAGURA, Jagodka a servit de înaintaşe. In spatele ei galopau Păltiniş, Biribi şi Băeţandru. Grupul din faţă a dispărut însă în linia dreaptă, în frunte apărând Buhor. Din fundul plutonului în fuleuri mari a înaintat Paiaţa care a depăşit pe Buhor în faţa tribunei. Băeţandru a rămas al treilea.

PREMIUL DIDI a adus victoria iepei Bilitis. Lup a asigurat o alură rapidă cursei. Rush şi Colombo îl supravegheau la două lungimi. La intersecţia pistelor, trece în frunte Colombo, având alături pe Bilitis. Iapa după luptă ia avantajul.

Orateur se intercalează între pensionara lui Wilson şi Colombo.

Blondine şi Coca galopează împreună 400 de metri. In PREMIUL DORNA. La grilă Coca se debarasează de Blondine însă este uşor depăşită de Herţa.

In PREMIUL L'ALSACE Ordinea până la pista veche a fost Eole, Doggie, Galina. Aci, Oprescu strecoară la coardă pe roaibă care îşi crează un avantaj de două lungimi. Doggie atacă pe ultimele două sute de metri dar fără succes.

PREMIUL DUMBRAVA l-a recoltat Gorică. Roibul a condus în trenă mică până la intersecţia pistelor. Aci Constantinescu l-a demarat. Szantas a pornit în urmărire. Nu l-a prins însă. In urma lor s'a aflat Monfaucon.

Rezultatele technice

78. Premiul LA GONDOLA — Vânzare — 1400 metri (P. I.)
Pr. I, 30.000 lei; Pr. II, 7665 lei; Pr. III, 5785 lei; Pr. IV, 1800 lei

1	LUCIE	44	Cucu P.	27	32	Câştigat;
2	Ena	51	Huţuleag I.	50	40	2½-3
3	Golana	48½	Oprescu I.	131	72	sc. cap
	Păpuşa II	54½	Cucu A.	17	17	Durata 1'32

Cota: 27—32; 16—15, 18—16 lei.

79. Pr. MĂGURA — W. h'cap — Repriza I-a — 1600 metri (P. V.)
Pr. I, 35.000 lei; Pr. II, 8500 lei; Pr. III, 4200 lei; Pr. IV, 2100 lei

1	MARSALA	55½	Cucu A.	33	41	
2	Mixandra II	57	Tasim	78	70	
3	Garoafa II	52½	Oprescu I.	61	60	Câştigat :
4	Olanita	56	Mullot	239	286	
	Zefir	53	C-tinescu Şt.	126	76	cap-1¾
	Brelan	58	Vincent R.	374	174	lungimi
	Olaf	58	Ilinca N.	35	38	
	Brandywine	56	Gill J.	103	96	Durata 1'43
	Hangiu	56	Cristea R.	242	302	
	Nae	59½	Huţuleag V.	117	100	

Cota: 33—41; 18—22, 29—31, 19—24 lei.

80. Pr. MĂGURA — W. h'cap — Repriza II-a — 1600 metri (P. V.)
Pr. I, 35.000 lei; Pr. II, 8500 lei; Pr. III, 4200 lei; Pr. IV, 2100 lei

1	PAIAŢA	56½	Ilinca N.	56	37	
2	Buhor	45½	C-tinescu Gh.	326	388	Câştigat :
3	Băeţandru	45½	Florescu N.	46	40	
4	Jagodka	52½	Popa D.	326	388	2-1½-1½
	Cin'te ţine	63	Vincent R.	135	154	lungimi
	Păltiniş	56	C-tinescu Şt.	27	27	
	Bluff	61	Gill J.	60	135	Durata 1'43
	Potop	59	Cucu A.	52	55	
	Biribi	62	Enescu G.	257	142	

Cota: 56—37; 23—15, 89—131, 19—16 lei.

81. Premiul DIDI — 1800 metri (P. N.)
Pr. I, 50.000 lei; Pr. II, 10.000 lei; Pr. III, 5000 lei; Pr. IV, 2500 lei

1	BILITIS	53	Vincent R.	50	49	
2	Orateur	49½	Oprescu I.	15	17	Câştigat:
3	Colombo	57½	Gill J.	49	50	1-gât-3
4	Rush	57½	Mullot M.	35	35	lungimi
	Lup	48½	Tasim I.	35	35	Durata 1'59

Cota: 50—49; 17—17, 13—13 lei.

82. Premiul DORNA — Vânzare — 800 metri (L. D.)
Pr. I, 30.000 lei; Pr. II, 19.000 lei; Pr. III, 4650 lei; Pr. IV, 1800 lei

1	HERŢA	55½	Oprescu I.	17	16	
2	Coca	55½	Cucu A.	37	48	Câştigat:
3	Blondine	49	Simon St.	96	89	2-4-1½
4	Veveriţa II	57½	Horvath G.	44	50	lungimi
	Lotus	56	Logofătu C.	224	88	Durata 0'53

Cota: 17—16; 14—14, 15—20 lei.

83. Premiul L'ALSACE — 1700 metri (P. N.)
Pr. I, 40.000 lei; Pr. II, 9000 lei; Pr. III, 4500 lei

1	GALINA	56½	Oprescu I.	34	34	Câştigat :
2	Doggie	60	C-tinescu Şt.	28	27	½-2 lung.
3	Eole	58	Vincent R.	20	17	Durata 1'55

Cota: 34—34 lei.

84. Premiul DUMBRAVA — Handicap — 1800 metri (P. D.)
Pr. I, 40.000 lei; Pr. II, 9000 lei; Pr. III, 4500 lei; Pr. IV, 2200 lei

1	GORICĂ	58½	C-tinescu Şt.	53	39	
2	Szantas	56½	Cucu Ar.	43	26	Câştigat :
3	Monfaucon	55½	Cristea R.	238	179	
4	Lăncier	52	Huţuleag V.	271	410	3-2-1½
	Girardi	48	Oprescu I.	75	77	lungimi
	Alice	55½	Gill J.	26	54	
	Roy	56½	Mullot	87	52	Durata 1'59
	Măcieş	56½	Ilinca N.	92	35	

Cota: 53—39; 15—16, 14—19, 45—35 lei.

...ockeylor

	11
	10
	9
	8
	7
	7
...scu	6
	5
	4
	3
	2
	2
	1
	1
	1

Dela plecare la sosire

IN FORMA: Joppa Hanover, Salcâm. Clifford Hanover, Liliac G, Amy Scotland, Vuet şi Josedale Margot

DE URMARIT: Lut, Talisman, Busuioc, Ancuţa, Tava, Domnia

● *CHIFFORD HANOVER a repurtat o victorie uşoară. Pensionarul lui Terehov n'a fost nevoit să se întrebuinţeze a nici un moment. Stilul victoriei lui arată că fiul lui Calumet Chuck mai are o mare rezervă de secunde.*

● *PETRUŞ nu a fugit valoarea sa reală. Pavlic n'a insistat când a văzut partida pierdută.*

● *NINON nu avea nici o şansă în alergare. A fost trimisă numai pentru premiul al treilea.*

● *CIULEANDRA a arătat cea mai bună vaoare. Fiica lui Volo Worthy deţine astăzi maximum de formă. Cu toate că a reuşit o victorie uşoară, iapa antrenată de Podoleacov ar fi putut pierde cursa, dacă Talisman nu ar fi palopat pe linia dreaptă.*

● *TALISMAN a fugit deasemenea remarcabil, fiind la un pas de victorie. Pensionarul lui Poolic a galopat de trei ori, dintre care unul pe linia dreaptă tocmai când scăpase în câştigător. Işi va găsi curând cursa.*

● *DOLLY B. nu este departe de valoarea ei maximă.*

● *UNION a fost o adevărată revelaţie. Armăsarul doamnei Cioca şi-a compromis şansa în galopul din linia dreaptă. Altfel ar fi fost cu siguranţă la sosire dacă nu ar fi câştigat chiar.*

● *FUSTA II, a mers mai mult în galop.*

● *SALCAM a repurtat o victorie extrem de uşoară. Armăsarul hergheliei Rodica se află în momentul de faţă în mare formă. In alergare, fiul lui H. P. n'a fost nevoit să se întrebuinţeze la nici un moment pentru a termina o-prit. Incontestavil, pensionarul lui Szabo este una din vedetele trei anilor.*

● *LILIAC G. a fugit şi el foarte bine. Se îmbunătăţeşte pe zi ce trece. Cu toate că a făcut o cursă remarcabilă, nu a putut decât să se plaseze al doilea, deoarece întâlnea la egal, un adversar, care i-ar fi fost regulat superior. Performanţa lui este de reţinut.*

● *OPREA a fost câtva timp în fruntea plutonului. Iapa domnului Tassopol nu a putut rezista atacurilor date de primii doi sosiţi, mai ales că a şi galopat. Totuşi n'ar fi putut câştiga, deoarece era inferioară celor care au întrecut-o la sosire.*

● *IALOMIŢA a concurat în uşor regres. E drept că a dat şi un lung galop.*

● *JOPPA HANOVER s'a plimbat. Iapa contesei Benchendorf era declasată în alergare. Dovadă faptul că a câştigat extrem de uşor, mergând cu mai mult de două secunde sub recordul stabilit în ultima ei dispută.*

● *JOSEDALE MARGOT a mers în nota ultimelor ei performanţe, adică bine.*

● *SZEGED a concurat în uşor regres. Sau domnul Tassopol nu a insistat cu armăsarul maghiar, care nu avea şansă la 20 de metri de iapa americană.*

● *GABY M., a fugit la valoare.*

● *BIM a constituit o adevărată revelaţie. Pensionarul lui Szabo a făcut o cursă mai mult decât bună, corectându-şi recordul cu nu mai puţin de trei secunde şi două zecimi. Iniţiaţii au susţinut cu multă încredere şansa iepei doamnei E. Vasilescu.*

● *LUT a alergat şi el în mare progres. Dacă ar fi atacat mai din vreme, rezultatul ar fi fost cu totul altul. Işi va găsi curând alergarea.*

● *URIA a fugit şi ea în progres. Totuşi nu a putut termina decât la şase lungimi de câştigătoare.*

● *ANCUŢA a condus mult timp cursa şi a galopat când era câştigătoare. Pavlic n'a detaşat-o de frica rdecordului.*

● *STELUŢA MEA s'a văzut pe primul kilometru. E drept că primea avantagii importante, dar cursa ei trebue reţinută.*

● *IARBA a concurat în regres.*

● *DEXTER HANOVER ca şi ceilalţi pensionari ai lui Cercasov nu a trebuit să se întrebuinţeze pentru a duce premiul acasă. Fiul lui Peter the Brewer deţine o condiţie excepţională. Ori când armăsarul domnului Piteşeanu poate merge sub 1,27.*

● *BREBENEA a avut un finish impresionant. Pensionara lui Gaidaev îşi revine*

● *TAVA a mers mult timp în fruntea plutonului. Alergarea ei este de eţinut.*

● *URGANDA a avut pe partea opusă tribuneor o acţiune frumoasă. Pensionara lui Zabelin nu avea însă ce căuta în această cursă.*

● *AS WORTHY a repurtat o victorie norocoasă. Aceasta nu scade cu nimic meritul armăsarului moştenitorilor I. Franc. Fiul lui Volo Worthy şi-a corectat cu această ocazie recordul carierei. N'ar fi exclus să devină util.*

● *DOMNIA a lăsat mult timp impresia că va învinge. Pensionara lui Ghinea a galopat însă de două ori şi a fost întrecută de As. Worthy.*

● *CHIOT este la locul lui. Armăsarul antrenat de Gaidaev deţine o condiţie acceptabilă.*

● *MISS TEXAS dând un singur galop lung a ieşit din cursă dela început.*

● *RAMNICEANCA a pornit în galop şi a mai galopat apoi din nou. Se spune că a pierdut o potcoavă.*

● *SĂBIOARA corectându-şi din nou recordul carierii a câştigat cu manifestată uşurinţă. Iapa Hergheliei Retuşeni va mai termina victorioasă*

● *LUCKY BOY a condus cursa lăsând impresia că nu va mai fi întrecut. Un galop l-a făcut să nu mai conteze în alergare. In orice caz, nu putea câştiga deşi şi-a corectat recordul carierii.*

● *CARTUŞ a dat două galopuri. Chiar fără ele n'ar fi putut supăra pe învingătoare.*

● *VUET marcând o frumoasă revenire în formă, a reuşit să-şi adjudece victoria. Fiul lui Wapiti şi-a întrecut la urmă adversarii.*

● *BUSUIOC era câştigător sigur până la 30 metri de linia sosirii când forţat a sărit. Pensionarul lui Ghinea va ieşi curând biruitor.*

● *AMY SCOTLAND a confirmat şansa pe care o avea câştigând uşor.*

BANEASA ; ZIUA XIII-a
DUMINICA 18 MAI
— PROGRAM DEFINITIV —

Pr. ARDEAL — H'cap vânzare
30.000 lei — 1700 metri

Gavroche	64
Barcău	64
Etelköz	62½
Niculae	59
Meşteru Manole	55½
Furtuna	54½
Zefir	54½
Garoafa II	54½
Printre Toţi	51
Biribi	50
Voe Bună	48½
Burgos	46
Băeţel	42
Flandra	41

Premiul DUMBRAVA ROŞIE — Welter handicap
35.000 lei — 1500 metri

Olaf	64
Garoafa II	59
Rose d'Orsay	58½
Strâmba	57
Rada III	57
Bougie	54½
Farmec	52½
Leoaica	52½
Raquette	52
Pénitence	51½
Capriole	51
Jagodka	46
Puişor	45
Gloria	45
Buhor	45

Premiul FETELOR
50.000 lei — 800 metri

Mahacita	54½
Castiglia	54½
Fufu	54½
Salba	54½

Premiul DIANEI
250.000 lei — 2100 metri (P. D.)

Golana	57
Lăeşiţa	57
Bikette	57
Straja	57
Susi	57
Frusina	57
Leonora	57
Nina	57
Nora	57
Garofiţa	57
Galina	57

Premiul BALC
60.000 lei — 2200 metri

Barcău	56½
S. O. S.	56½
Răzvrătiţ	55
Ghizdei	48
Barius	60
Medardus	53
Bien Aller	59

Premiul FLĂCĂILOR
50.000 lei — 800 metri

Diligent	52½
Dollar	54½
Clăbuc	57
Fram	57

Premiul GOGORIŢA
40.000 lei — 1600 metri

Capua	54½
Bikette	52½
Roxelaine	51
Pépite d'Or	49½
Ghibelin	54

Pr. BIRMAN — H'cap limitat
75.000 lei — 2400 metri

Barius	64
Şoimar	61
Agitatote	59
Georges	53½
Bravo mă	52½
Estoc	49½
Doruleţ	47½
Chefliu	44½
Zefir	44

ATLETISM

Noui amănunte în legătură cu stafeta „Traversarea Capitalei"

In regia Ligei de Atletism Muntenia se va desfăşura Duminică ştafeta Traversarea Capitalei, pentru cupa „Victor Braida".

Traseul este ales astfel încât să plece dela o extremitate a Capitalei la cealaltă, trecând prin centru.

Plecarea se va da din faţa stadionului A. C. S. A. (sos. Oltenitei) la ora 10 a. m., iar sosirea va avea loc pe sos. Kisseleff în faţa strandului la aproximativ ora 10,30 a. m. Distanţa măsoară 10 km. şi este împărţită în 15 etape după cum urmează:

Teren A. C. S. A. plecare, Cimitirul Bellu 1000 m. comisar de schimb C-nescu Tr.

Liceul Gh. Sincai 400 m. comisar de schimb Iordănescu C.

B-l Mărăşeşti 700 comisar de schimb Dan Ioniţă.

Bis. Sf. Spiridon 600 m. comisar de schimb Hidişeanu.

Bis. Sf. Gheorghe 700 m. comisar de schimb Bărcănescu.

Statuia Brătianu 400 m. comisar de schimb Vassilieff.

Fundaţia Dalless 400 m. comisar de schimb Eftimie Ion.

Piaţa Romană 900 comisar de schimb Punea Ioan.

Dealul Zorilor 700 comisar de schimb Ghiţulescu.

Piaţa Victoriei 500 m. comisar de schimb C-nescu Mih.

Bufet 700 m. comisar de schimb Gogu Mihail.

Flora 500 m. comisar de schimb Sultana N-lae.

Arc Triumf 450 m. comisar de schimb Boştină V-le. ½ O. S. R. 400 m. D-tru Rene.

Strand sosire 400 m.

JURIUL TEHNIC

Preşedinte: Victor Braida.

Directorul reuniunei: Ion Ionescu.

Comisar general: Ion Paraschivescu.

Judecător arbitru: Jean Baicu.

Judecători la sosire: ing. Lăzărescu, comisar şef Iorgulescu, Mihail Guşacov.

Cronometrori: Alex. Konig, prof. Duţescu, Nichifor Modest şi Mihail Vardala.

Starter: prof. Aurel Lupan.

Secretar: Ion Paraschivescu.

INSTRUCŢIUNI

Inscrierile pe echipe se primesc până Vineri 16 V. a. c. ora 20, la sediul F. R. A. Adunarea şi echiparea concurenţilor va avea loc la terenul O. S. R. până cel mai târziu ora 8,30 a. m. când se va face apelul.

Impărţirea concurenţilor şi comisarilor pe traseu va începe la ora 8,45.

Pentru o cât mai bună propagandă se impune atleţilor cari vor fi aşezaţi la schimburile respective ca până la sosirea ştafetei să fie disciplinaţi.

Deasemeni se pune în vedere delegaţilor de grupări să îngrijească de ţinuta echipamentului care se recomandă a fi în perfectă stare de curăţenie.

Comisarii de schimburi sunt rugaţi ca cel mai târziu la ora 8,30 să fie prezenţi pe terenu O. S. R. (fost U. F. S. R.) în faţa strandului Kisseleff.

Rezultatele concursului disputat ieri pe stadionul Giuleşti

Sub conducerea d-lui Paraschivescu s'a desfăşurat ieri pe stadionul „Giuleşti" un concurs de pistă, la care au luat parte aproape toate grupările bucureştene.

REZULTATELE TECHNICE

1500 m. plat

Ionescu Alex. (C. F. R.) 4.40.1; Andreescu Nic. (V. Dacia) 4.40.5; Caidev Petre (St. Român) 4.50.7; Cristescu Zamfir (St. Român) 5.07; Manolescu (Victoria) 5.08; Bozochen (C. F. R.) 5.14.

3000 m. plat

Giurescu Aurel (St. Român) 10.02; Rime (Victoria) 10.09; Niculae (Victoria) 10.10; Virgil Iepur (St. Român) 10.0.20; Bădescu Gh. (Victoria) 10.0.30; Munteanu (C. F. R.).

100 m. plat — Seria I

Stoian (C. F. R.) 13.02; Velescu (C. F. R.) 13.04;

Seria II

Popescu M. (C. F. R.) 12.09; Preol (C. F. R.) 13; Popescu (St. R.). 13.01.

Seria III-a

Filipescu (St. R.) 13; Grunschi (C. F. R.) 1.34; Lautsch (St. R.) 1.35.

500 m. Copii

Punea (C. F. R.) 1.34; Ciocani (C. F. R.) 1.36; Meyer (C. F. R.) 1.40; Badea (C. F. R.) 1.45; Oprea (C. F. R.) 1.45.6.

50 m. Copii — Seria I

Gunea (C. F. R.) 7.06.6; Cioconi (C. F. R.) 7.04; Racovite (C. F. R.) 7.06.

Seria II

Oprea (C. F. R.) 7.09; Niculescu (C. F. R.) 8.05.

FINALA

Punea Ion (C. F. R.) 7.05; Oprea Ion (C. F. R.) 7.05; Oprea Ion (C. F. R.) 7.09; Cioconi (C. F. R.) 7.10.

Duminică dimineaţă

va avea loc o grandioasă probă populară de marş

Circuitul cartierului Griviţa

Comisia de marş din F. R. A., organizează Duminică dimineaţa, pe străzile cartierului Griviţa, o grandioasă probă populară de marş.

TRASEUL...

...acestei probe este următorul: plecarea din faţa parcului U. F. S. R., (şosea), la stânga pe bul. Mărăşeşti, strada A. Aurelian, la dreapta pe bulev. Filantropiei până în calea Griviţei, pe calea Griviţei până la podul Basarab, bulev. Basarab, bul. Banu Manta, bul. Filantropiei, strada Aurelian, bulev. Mărăşeşti până la locul de plecare.

CONDIŢIUNI DE PARTICIPARE

La această probă vor putea participa — în afară de mărşăluitorii vechi — sportivii cari vor să practice acest sport, chiar dacă nu sunt înscrişi în vre-o grupare sportivă.

Inscrierile se primesc la ora 11.15 în parcul U. F. S. R., plecarea în cursă dându-se **la ora 11,30 precis**, comisia de marş, înţelegând prin aceasta să nu stânjenească cu nimic desfăşurarea ştafetei populare „Victor Braida".

NATAŢIE

Campionatele de nataţie ale Germaniei se vor desfăşura la Viena

VIENA, 14. (Serviciul nostru special). — **In urma hotărîrii federaţiei germane de nataţie, campionatele de nataţie, sărituri şi polo pe apă ale Germaniei se vor disputa în zilele de 12 şi 13 Iulie, în stadionul nautic din localitate.**

Programul este identic cu cel olimpic; în prima zi se vor disputa 10 probe, iar în cea de a doua zi, 12 probe, împreună cu finala de polo pe apă.

O mână de tineri, un club, un suflet: Şoimii... ...cari s'au reorganizat la Timişoara

Sunt câţiva ani de când începusem cu toţii să admirăm un club de atletism românesc, tocmai în inima Transilvaniei, la Cluj. Cu toate că erau alături de grupări de football unde se putea ajunge vedetă, atleţii s'au încumetat să-i înfrunte.

Şi niciodată atleţii dela Şoimii — fiindcă de ei este vorba — n'ar fi avut mai multă satisfacţie c aceia de a fi învins, de a fi dus numele clubului pe culmile victoriei.

E aceasta una din pildele de totdeauna ale idealului sportiv: sport pentru sport.

Dar nu peste multă vreme, după actul cedării Transilvaniei, clubul ce se ridicase cu avântul tineresc al celor dela Şoimii, era ameninţat cu desfiinţarea.

Nu se mai ţinea cont nici de tradiţie, nici de idealul sportiv şi mâna de atleţi din Cluj era pe pragul destrămării. Fiecare atlet luase drumul pribegiei, iar la un moment dat nu se mai ştia de urma lor. Se anunţa că Şoimii se vor reorganiza la Braşov.

Primul racoleur care vroia să pună mâna pe atleţii din Cluj a fost Universitatea din Sibiu. Totuşi puterea de coeziune sufletească a atletismului n'a putut fi învinsă. Azi Şoimii din Cluj se reorganizează la Timişoara, sub conducerea, atât de ideală, a d-lui Arnăutu.

Intâmplător, l-am întâlnit pe Zenide în trecere prin Bucureşti.

Ne-a spus multe lucruri bune. Crede că e în formă deoarece toată iarna a făcut gimnastică la sală şi a aus o viaţă foarte regulată. La fel Rădăran şi cei câţiva noi înscrişi din Timişoara.

— „E păcat să se prăvălească munca unor oameni şi numele unui club românesc, deoarece noi vom rămâne la Şoimii mai departe, la clubul care ne-a format" — sunt cuvintele lui Zenide, privitoare la situaţia de azi a lor.

Ne întrebăm însă cu mirare, de ce unii vor să părăsească gruparea. De ce o fac?

Meritul celor dela U va fi mai mare dacă Moinea rămâne la Timişoara iar din pleiada de tineri din Sibiu studenţi, vor fi câţiva cari să formeze elemente pentru U.

Va fi un merit lăudabil pentru U.

Altfel, nu ştim ce va mai rămâne din calendarul atletic pe anul în curs....

Endru

In atenţia foştilor oficiali ai Federaţiei Române de Atletism

Se aduce la cunoştinţa tuturor persoanelor cari au ocupat funcţiuni oficiale în F. R. A., şi au binevoit a lua în păstrarea d-lor obiectele de valoare — proprietatea F. R. A. — ca:

Trofee, Cupe, fanioane, plachete, diplome, albume, cronometre, numerar, maşini de scris, imprimate, tipărituri, etc., etc. că astăzi Federaţiunea de Atletism având un sediu propriu şi comod poate să-şi le păstreze singură.

In consecinţă domnii deţinători sunt insistent rugaţi a le depune (sau trimite) la sediul F. R. A., din Calea Victoriei 52 etaj II, camera Nr. 30 zilnic între orele 10—13 şi 18—20.

După trecerea de 10 zile Federaţiunea Română de Atletism dacă nu va reintra în posesia lor va considera păstrarea ca un abuz şi va solicita sprijinul acordat de legile ţării.

Miercuri 21 Mai se întâlnesc pe ANEF atleţii Venusului şi ai Viforului Dacia

Pentru Miercuri 21 Mai este prevăzut un match între echipele cluburilor Venus şi Viforul Dacia. Concursul se va desfăşura pe stadionul A. N. E. F.

Echipele de seniori şi juniori ai Bucureştiului se antrenează Duminică

Liga de atletism Muntenia va organiza Duminică la ora 12, un antrenament cu alergătorii bucureşteni (seniori şi juniori), care urmează să facă deplasarea la Braşov.

Antrenamentul se va face după Traversarea Capitalei si se va desfăşura în Parcul U. F. S. R.

Convocare

● Venus convoacă pentru astăseară la ora 19.30 la sediul său pe toţi atleţii şi atletele pentru a li **se face importante comunicări.**

TENNIS

In cursul lunei Mai va fi cunoscut cel mai în formă jucător de tennis

Un turneu va întruni vedetele tennisului

Federaţia Sccietăţilor Române de Tennis a programat pentru primăvara aceasta un campionat pentru desemnarea celui mai bun jucător de primăvară, ce se va disputa între următorii 8 jucători, după formula „fiecare cu fiecare".

1. Tănăsescu C., 2. A. Schmidt, 3. Caralulis C., 4. G. Viziru, 5. V. Rurac, 6. M. Viziru, 7. G. Sturdza, 8. Al. Botez.

Campionatul va avea loc în cursul lunei Mai, la o dată ce se va anunţa ulterior.

Se anunţă a fi campionatul cel mai interesant din câte s'au disputat la noi, dată fiind formula după care se joacă, dându-se posibilitatea tuturor aşilor sportului alb, să-şi măsoare forţele.

Jucătorii japonezi de tennis, care vor juca în Germania, vor fi desemnaţi după un mare turneu

După cum anunţă ziarele japoneze, pe terenurile Koshien şi Den-en din Tokio a început un mare concurs de tennis la care participă cei mai buni jucători ai cluburilor Keio, Waseda, Meiji, Koshien, Kwansei Gakuin şi Kyoto Imperial. Semifinaliştii acestui turneu şi jucătorii internaţionali Harno Kodera, Yasuo Tsurata şi Keiji Nakahara vor disputa un turneu, iar finaliştii acestui turneu vor fi desemneţi ca membri ai echipei naţionale japoneze de tennis, care urmează să joace în cursul acestei veri în Germania. (RDV).

BOX

Gloria C. F. R. organizează la Galaţi o mare reuniune de box

Ea a fost programată pentru 31 Mai

Secţiunea de specialitate a grupării polisportive „Gloria C.F.R.", de sub conducerea d-lui inginer Virgil Ibrăileanu, îşi reia activitatea organizând Sâmbătă 31 Mai la Galaţi, o mare întrunire de box

Reuniunea se va desfăşura în sala teatrului „Odeon" şi se va bucura de un program ales menit să mulţumească şi pe cei mai pretenţioşi susţinători ai sportului cu mănuşi.

In match vedetă va boxa DIMITRU PANAITESCU, campion al categoriei muscă şi maestru de box al grupării feroviare din Galaţi. Adversarul învingătorului campionului mondial Valentin Angelman nu a fost încă stabilit. In cazul când proaspătul profesionist Ion Chiriac va face o bună performanţă, în faţa lui Dumitru Panaitescu ,la 25 Mai, la A.N.E.F. este posibil ca acest match să fie reeditat în cadrul galei dela Galaţi, de data aceasta titlul categoriei muscă fiind în joc.

Al doilea match va ocaziona reapariţia în ring a lui GRIGORE JELESNEAC, deţinătorul titlului amator al categoriei semi mijlocii. Popularul internaţional va susţine de data aceasta un match mixt, contra unui profesionist de primă serie.

Programul va fi completat cu o serie de şase partide amatoare în cari cei mai de valoare pensionari ai Gloriei C.F.R., în frunte cu excelenţii Vasile Boanţă, Nicolae Boncilă şi Aurelian Jercan vor întâlni pe elevii maestrului Mielu Doculescu.

Panaitescu este încrezător

Dumitru Panaitescu, campionul României la categoria „muscă" şi învingătorul fostului campion mondial Valentin Angelman, foarte afectat de atmosfera ce s'a creiat în jurul tânărului „compingman" Ion Chiriac, ne-a declarat că în matchul dela 25 Mai, va pune capăt acestei legende.

— „Il liniştesc eu pe acest băiat, care se vede depe acum campion al Europei!" — ne-a declarat foarte sigur de el deţinătorul titlului naţional.

Rezultatele reuniunei de box din sala „Noni"

Aseară, în faţa unui public extrem de numeros, s'a desfăşurat reuniunea pugilistică a grupării „Gh. Bănică" de sub conducerea maestrului Gh. Preda.

Luptele furnizate de amatorii cari s'au produs, a dat loc la un spectacol atracţios, cu faze extrem de încordate, ce-au răsplătit aplauzele spectatorilor.

Alex. Stirschi (Tir) învinge prin k. o. în rep. I-a pe Ştefan Orăşteanu (J. C.).

Ştefan Rădulescu (J. C.) învinge prin oprire pentru inferioritate în repr. II-a pe Tănase Ionescu (G. B.).

Gh. Petrescu (J. C.) învinge la puncte pe Ciocan Alionte (G. B.).

Tincu Virgil (G. B.) este învins prin oprire pentru inferioritate în repr. III-a de Florian Mănescu (Tir).

Anastase Bercea (Tir) face match nul cu Ciolan Virgil (J. C.).

Grigore Matei (Tir) bate la puncte pe Radu Roşianu (J. C.).

Alex. Giurcă (J. C.) după o luptă disputată până la epuizare, a învins prin oprire pentru rănirea adversarului, în repriza III-a pe Victor Dumitru (Tir). Acest match a fost îndelung aplaudat de cei prezenţi, pentru boxul clar şi spectaculos practicat de ambii boxeuri.

MACTH PROFESIONIST

Ultimul match al serii are loc între profesioniştii Gh. Florea (54,300 kg.) şi Costel Stănescu (55.900 kgr.). După o luptă extrem de dură, în care fazele spectaculoase au excelat, juriul acordă match nul. D. Constantin membru al asociaţiei „Mielu Doculescu" a donat ambilor boxeuri un premiu de 500 lei.

— i. v. —

Amenajări la A.NE.F.

Azi începe la A. N. E. F., amenajarea ringului în vederea reuniunilor de box ce se vor desfăşura pe acest stadion.

Ringul va fi instalat în mijlocul potcoavei pe care o formează tribuna populară. In jurul ringului, pe sgură, vor fi plasate 800 fotolii şi rezervate. Tribuna va fi împărţită într'o tribună centrală şi două laterale. In total vor fi 12.800 locuri, confortabile şi cu o perfectă vizibilitate.

Astfel amenajat, noul teren pentru manifestările pugilistice, întrece în confort şi eleganţă, toate localurile acoperite sau în aer liber din capitală, unde s'au organizat până acum reuniuni pugilistice.

POPICE

Un match de popice între ceferişti

Personalul de toate categoriile dela C. F .R., nu aveau o secţiune a sportului de popice şi graţie nepreţuitului concurs dat de către animatorii directori : Misicu Vanghele, preşedintele asociaţiunei sportive şi culturale C.F.R., şi Virgil Ionescu, subdirectorul atelierelor, s'a înfiinţat pe stadionul C.F.R. dela Giuleşti o secţiune care până în prezent numără peste 150 membrii.

Pentru a se da o cât mai mare desvoltare acestui sport, s'a organizat un match de popice amical între echipa direcţiunei atelierelor şi funcţionarii fabricelor din Azuga.

Matchul va avea loc în ziua de Duminică 25 Mai, ora 14 în sala Cazinoului Azuga

Următoarea formaţiune va fi arbitrată de d. inginer Ungureanu Vlad din dir. întreţineri C. F .R.

Dir. Atelierelor : Alex. Niţescu, Ionescu Valeriu, Petrovici Alex. Cristescu Mihai, Strutinschi Stanislau, Carabaş Ion, Ciobanu Ion, Săbău Iuliu, Răducanu Ion, Dumbrăveanu Filip, Tulea C-tin., Bocăneţ Alex., Napciuc Gh., Chirilescu E.

Azuga: Ionescu Florea, şeful staţiei, inginer Nicolaescu, Păslaru Ion, Popescu Alex., Zaplan Grigore, Constantinescu Ioan, Dinescu Niculae, Fomina Alex., Petrescu Ion, Păslaru Sandu, Nadu Ion, Atanasiu Titi.

VOLLEY-BASKET-BALL

Rezultatele matchurilor jucate ieri

Ieri au fost programate jocurile amânate Duminică.

Iată rezultatele:

VOLLEY BALL MASCULIN

E.F.A. — MINERVA 15—12; 15—4

Intr'un joc disputat, „armenii" au învins greu pe Minerva, care în setul doi a jucat în patru. Echipele s'au prezentat foarte bine şi au făcut un joc frumos. S'au remarcat: Avechian Sumercian (E. F. A.) şi Niky Stănescu, Constantinescu (Minerva).

A. S. P. JUVENTUS 15—0, 15—0 forfeit.

BASKET BALL MASCULIN

MINERVA — JUVENTUS B 39—17 (23—8)

Minerva prezntându-se în zi bună, a dispus de echipa doua a Juventusului. S'au remarcat Macri (Minerva) Ştefănescu ((J(u(ventus).

VIFORUL DACIA B—STADIUL ROMAN nedisputat

— G. P. —

Dela F. R. B. V.

Regiunea Bucureşti, aduce la cunoştinţa celor interesaţi, că înscrierile la campionatele interşcolare de basket şi volley-ball, masculin şi feminin, se primesc zilnic la secretariatul F. R. B. V. până Sâmbătă 17 crt. orele 19, fără nici o taxă, în calea Victoriei nr. 52 etaj II.

Campionatul universitar de volley-ball va continua Luni 19 Mai cu următorul program pe terenurile Fac. de medicină.

Ora 9. Medicina — Politehnica I arb: D. Martinescu.

Ora 10.30. Acad. Comercială — Politehnica I arb: Th. Bratu.

Ora 12. Acad. Comercială — Medicina arb: Th. Augustide.

Dela V. S. C.

Gruparea V. S. C. secţia volley-ball şi basket-ball, convoacă pentru Duminică 18 Mai 1941 la orele 9,30 pe terenul E. F. A. următorii jucători pentru matchul cu Inainte:

Prunescu Ioan, Coca Ioan, Slavu Mircea, Chiriac Dan, Constantinescu D., Gaspar Sever, Manolescu Manole, Bădescu Vasile, Mincu Alexandru, Furlungeanu Nae, Rădulescu Barbu.

Iar pe terenul Facultăţii de Drept, pentru matchul cu Avântul Sportiv ,la orele 11, pe următorii jucători '

Bretan Florin, Prunescu Mihail, Dragomirescu Miky, Mera Vasile, Cazacu Constantin, Baranowscki Boris, Sârbu Constantin.

Prezenţa obligatorie pentru ambele categorii ,fiind matchuri care contează pentru campionat.

CONVOCARE

• Clubul „Victoria" secţia basket-volley convoacă pentru astăzi 16 Maiu a. c. ora 17, pe terenul U. F. S. R. în vederea matchului cu echipa Inainte, pe următorii jucători : Tavy Stoenescu, Mişa Mănciulescu, Dan Ioan, Nellu Stănescu, Gică Busuioc, Nicu Grigorescu, D. Ilinca, E. Dumitriu, I. Stănescu, M. Negrescu şi G. Dedu.

Prezenţa tuturor acestor jucători este obligatorie.

CICLISM

4.000 lei premii la întrecerea de Duminică

O iniţiativă particulară

pentru reluarea activităţii

Alergarea de Duminică e sortită să înregistreze un succes neobicinuit. Pledează pentru aceasta premiile care se apropie de frumoasa sumă de 4.000 lei.

O cifră deadreptul impresionantă, pe aceste vremuri cumplite.

Dar, şi faptul trebuie consemnat, este aci o notă de mult entuziasm, de dragoste sinceră pentru sport.

Şi când aceste elemente primează, nimic nu-i imposibil.

Comitetul de iniţiativă particulară în frunte cu d. Petre Georgescu, reunit Miercuri seara a totalizat următoarele premii:

PREMIILE GENERALE

Se vor acorda, în ordinea sosirii la Bucureşti, indiferent de categorii '

I 800 lei
II 500 lei
III 300 lei
IV 200 lei
V 100 lei
VI 100 lei
VII 100 lei

Se vor mai acorda în plus următoarele premii :

Premiului din categoria II lei 250
Premiului din categoria III lei 200
Premiului din cat. începăt. lei 150

Intre timp se pot ivi şi alte noui premii.

DONATORII

Lista acestor sume pentru răsplata alergătorilor merituoşi a fost alcătuită din contribuţiunile următoare :

Avocat Dinu Dobrescu	500 lei
Emil Jencec	500 „
Nicu Savu	500 „
V. Munteanu	500 „
P. Georgescu	300 „
Arcadie Vasiliev	300 „

Iar d. I. Jugaru, potrivit obiceiului, donează câte o cravată primului clasat din fiecare categorie.

(Cu acest prilej d. Jugaru totalizează 70 cravate donate până acum).

PREMII PENTRU STIMULARE

Afară de premiile mai sus enumărate, s'au instituit şi următoarele premii de încurajare.

D. *Savu* oferă 500 lei, dacă învingătorul va fi din cat. începătorilor.

D. *Iacobescu* dă 500 lei, dacă învingătorul va face parte din gruparea „Leonida".

D. *Munteanu* acordă 300 lei dacă învingătorul va face parte din cat. III şi 200 lei dacă e din cat. II.

D. T. Ignat acordă 100 lei pentru al II-lea începător, 100 lei pentru al III-lea şi 50 lei pentru al IV-lea.

OFICIALII

In calităţile oficiale ale zilei vor funcţiona d-nii :

Av. Dinu Dobrescu, comisar general al cursei.

Petre Georgescu, cronometror

T. Ignat, starter.

V. Munteanu, judecător la sosire.

N. Savu, I. Jugaru şi Iacobescu, comisari de parcurs.

INSCRIERILE

Inscrierile se primesc până astăzi la ora 8 seara la „Gazeta Sporturilor", iar cei care nu s'au înscris până la acea oră vor putea face acest lucru între ora 8,30—9 la restaurantul „Helveţia" sala de sus.

O EXPLICAŢIE

Premiile în bani, mai sus notate, ar putea surprinde, acum, când mai mult ca oricând, se pune problema amatorismului. Şi răsplata în bani ar putea fi socotită drept... profesionalism.

Numai că — notăm — ciclismul este un sport foarte costisitor şi, pe aceste vremuri, când un cauciuc costă 1500—1700 lei (şi nici nu se găseşte), — când o roată costă 2000 lei (şi, se ştie, cât de lesne se rup roţile în curse) — un premiu în bani, fie el cât de modest îşi află un rost evident.

E adevărat că valoarea aleasă a unei plachete, nu o poate egala nici când un premiu în bani, dar ciclismul, mai mult decât oricare alt sport, cere bani pentru a fi practicat.

Cunoscând aceste greutăţi colosale pentru punga ciclistilor, regizorii cursei de Duminică s'au străduit să ofere premii în bani.

Dragomir, Hrenciuc Silivestru, Hapciuc şi V. Ioniţă, protagoniştii alergării de Duminică Reintră Niculici ?...

Inscrierile pentru proba de poimâine se închid astăzi seara. Inainte de a publica lista oficială a tuturor celor înscrişi, putem anunţa de astăzi câteva nume cunoscute.

Astfel, printre protagonişti, se vor găsi, aproape cert, următorii: Hrenciuc, Silivestru, Hapciuc, Victor Ioniţă, Norhadian, M. Niculescu, Someşan, Vasiac.

Iar dela „puşti" : Stelian Niculescu, Dumitru Constantin, Bonea, Georgescu şi alţii...

REINTRA NICULICI?...

Ne partivne ştirea că Niculici reintră Duminică. Prezenţa acestui mare şiret al curselor încurcă serios socotelile celorlalţi.

DRAGOMIR... FONDIST (!)

Campionul de semi-fond şi prin excelenţă pistar, N. Dragomir, va concura Duminică.

Din lipsă de activitate pe pistă omul s'a făcut fondist.

Numai că rămâne de văzut cum se va comporta.

RUGBY

Siemens (Berlin) şi Elite (Hanovra) s'au calificat pentru finala campionatului de rugby al Germaniei

Campionatul de rugby al Germaniei a luat sfârşit. Cele două serii fiind câştigate de echipele Siemens (Berlin) şi Elite (Hanovra), aceste formaţiuni vor disputa finala campionatului de rugby al Germaniei. Finala se va disputa Duminică la Hanovra.

Sportul universitar
în preajma unei noui organizări
Intrevederea d-lui lt.-col. Medeleanu, Șeful Sportului românesc, cu d. Rector al universității București

Ziua de ieri a marcat o nouă și însemnată dată în istoria mișcării sportive studențești.

Pasiunea cu care au luptat studenții, entuziasmul tineresc care a domnit în tribune și în general atmosfera de adevărată sportivitate în care s'au desfășurat cele două matchuri, au dovedit câte posibilități de recreație și de sănătate oferă sportul tânărului student.

Dar se pare că matchurile de ieri și campania pornită cu atâta avânt de mănunchiul de studenți va avea ca rezultat pozitiv organizarea vieții sportive universitare.

INTREVEDEREA D-LUI COLONEL MEDELEANU CU D. RECTOR AL UNIVERSITAȚII BUCUREȘTI

In cursul zilei de ieri, d. lt. colonel C. Medeleanu, șeful sportului românesc, a avut o întrevedere cu d. prof. Oteleșanu rectorul Universității București, cu care ocazie d. col. Medeleanu l-a informat asupra organizării sportive românești, asupra manifestațiilor sportive studențești ce se desfășoară actualmente și mai ales asupra necesității ca sportul universitar să fie încadrat într'o organizație proprie.

Ca rezultat al acestei întrevederi, se pare că O. S. R. va păși la organizarea sportului universitar, având în acest scop întregul sprijin al Universității București.

O FEDERAȚIE A SPORTULUI UNIVERSITAR

Aceasta se pare a fi concluzia la care s'a ajuns și spre binele mișcării sportive universitare căruia i se deschid cele mai frumoase perspective.

Karl Blaho la București?
Lucian Popescu ținteste și titlul cat. ușoară

Am examinat în coloanele noastre posibilitatea ca Lucian Popescu să piardă titlul său de campion al Europei la categoria „pană". Termenul de disputare al matchului cu Bondavali expirând la 5 Iunie și neexistând posibilități pentru perfectarea acestui match, titlul va fi declarat vacant și se va deschide o nouă competiție europeană.

Firește, Lucian se va înscrie în noua competiție. Deosebit însă, Lucian va ataca și titlul european la categoria ușoară, deținut de germanul Karl Blaho. Dacă reușește să-l învingă la 25 Mai pe Sandu Ion și dacă la 30 Mai îl domină pe Ernst Weiss, Lucian va propune managerului lui Blaho care este și managerul lui Weiss, un match pentru titlu, care să se desfășoare la toamnă în București.

După cum se vede, proectele lui Lucian sunt deosebit de interesante. Este deci ușor de înțeles, dece campionul român acordă o atât de mare însemnătate întâlnirilor pe care le va susține la sfârșitul acestei luni cu Sandu Ion și Ernst Weiss.

Gheorghe Georgescu are veleități

In cadrul reuniunei inaugurale de box ce se va desfășura la 25 Mai pe stadionul A. N. E. F., și la care Lucian Popescu boxează cu Sandu Ion, urmează să se dispute și un match între doi semi-grei: G. Georgescu și Vasile Pană.

Amintim că acești doi boxeuri sunt profesioniști de dată recentă și li se dă prilejul să-și manifeste în public calitățile ce li le atribue anturajul lor.

Despre Georgescu se spune lucruri frumoase.

După matchul său public cu Vasile Pană, și, evident, în cazul unei victorii, Georgescu are de gând să atace titlul național la toate categoriile.

Rămâne de văzut dacă forul de specialitate va accepta punctul de vedere al lui Georgescu și îl va autoriza să lupte pentru campionat.

Tratativele pentru turneul echipei timișorene de juniori la Viena, Graz și Linz poate fi periclitat de evenimentele internaționale

Intr'unul din numerele noastre trecute am anunțat, publicând o informație telefonică dela Timișoara, că echipa de juniori a orașului, are în perspectivă un turneu în Germania în cursul lunei Iulie.

Cu prilejul matchului România de Sud-România de Vest, am cerut amănunte d-lui dr. Roman, președintele Districtului Timișoara.

D-sa ne-a confirmat informația publicată de noi și a adăugat că tratativele sunt în curs.

Turneul urmează să cuprindă matchuri la: Viena, Graz și Linz. In ce privește matchul cu Viena, d. dr. Roman ne-a informat că a pus condițiunea revanșei la Timișoara, în toamnă.

Președintele districtului Timișoara ne-a mărturisit însă, îngrijorarea că turneul ar putea fi periclitat de imprejurările pe care le pot determina evenimentele internaționale.

Pregătiri în vederea apropiatei reînceperi a activității
Cu d. maior Mircea Bârzănescu despre sporturile de apă în provincie și vizitele inopinate făcute la Arad și Timișoara. Noi bazine și școale de înnot în provincie

Reînceperea activității la sporturile de apă se anunță în curând. Pentru ca aceste sporturi să dea roadele dorite, conducătorii lor fac intense pregătiri, începând cu cele de ordin administrativ.

După ce a fixat comitetul de conducere al regiunei București, în fruntea căruia se găsește d. cpt. Ion Mircescu, președintele F. R. S. A. d. maior Mircea Bârzănescu, însoțit de d. V. Catina, în zilele de 6—10 Mai, a făcut vizite inopinate în centrele sportive din Arad și Timișoara, unde pun bazele noulor regiuni.

Am căutat să stăm de vorbă

D. maior Mircea Bârzănescu

cu d. maior Bârzănescu asupra celor realizate în provincie, și după cum se va vedea mai jos, are de ce să fie mulțumit.

— „Primul oraș din itinerariu a fost Arad, unde am vizitat sediul grupărilor: Gloria, Crișana, Mureș, Regata și Hellas. Grupările românești, Gloria și Crișana au fost instalate în localul grupărilor evreești desființate: Regata și Hellas.

In localul ocupat înainte de Gloria va funcționa școala de vâslit și înnot a regiunii Arad.

S'au făcut intervenții către autoritățile militare spre a se putea relua navigabilitatea pe Mureș pentru ambarcațiunile tip sport.

Am făcut o vizită la d. primar al orașului, care mi-a promis că va începe construirea unui bazin de înnot pentru tineretul școlar, Mureșul fiind impropriu învățării înnotului din care cauză se îneacă în fiecare vară 12—16 copii.

INSTITUIREA REGIONALEI ARAD:

Președinte: d. dr. Aurel Demion.

Secretar general: d. Victor Păcuraru.

Ambii cu un bogat trecut sportiv, pricepuți și foarte entuziaști.

LA TIMIȘOARA

Am vizitat grupările și am rămas foarte mulțumit de instalațiile găsite.

Instalațiile fostei grupări evreești „Inainte", vor fi ocupate de Asociația Municipiului Timișoara, care va sprijini cu material, instalații și instructori promovarea sportului școlar și universitar local.

Am făcut o vizită ajutorului de primar d. dr. Oprea pe care l-am invitat la București spre a-i recomanda un model de bazin și a-i da planurile necesare, în vederea construirii unui bazin pentru tineretul școlar al Timișoarei.

Am recomandat regiunei să înceapă un curs de înnot cu copii săraci în bazinul Ilsa, curs ce va fi condus de către internaționalul Bohunisky.

Tot în Timișoara, am fost impresionat găsind tânăra grupare Electrica în plină activitate. Tinerii ucenici ai căminului erau tocmai la cursul de caiac sub conducerea d-lor ing. Deheleanu și Lăzărescu, carí aveau fiecare câte o grupă de 10—15 ucenici Ca ținută și stil, copiii făceau o frumoasă impresie. Așteptau timpul călduros, să treacă la cursurile de înnot. Este o grupare în care conducătorii și-au înțeles adevărata menire.

INSTITUIREA REGIONALEI TIMIȘOARA

Președinte: d. Zeno Arsenovici.

Membrii: d-nii av. Bocea, prof. Iuliu Ilca (fost asistent A. N. E. F.), dr. Gheorghe Oprea, ajutorul de primar și Ioan Schmaler conducătorul grupului german.

„Am plecat foarte mulțumit de aceste două centre unde am găsit:

— conducători pricepuți și entuziaști,

— autorități comunale cu multă dragoste de a sprijini promovarea elementului românesc,

— sportivi cu adevărată înțelegere a sporturilor de apă".

Sporturilor de apă li ce desshid noi orizonturi și vor progresa sub conducerea d-lui maior Mircea Bârzănescu și a acelor ce-i vor urma sfaturile.

Au fost fixate datele și locul campionatelor de atletism și de natație ale Germaniei

Datele celor mai importante manifestațiuni ale mișcării sportive germane au fost fixate.

Astfel campionatele de atletism ale anului de războiu 1941 se vor desfășura pe stadionul olimpic din Berlin în zilele de 19 și 20 Iulie, iar campionatele de natație vor avea loc la 12 și 13 Iulie în piscina din Prater dela Viena.

In același timp, și în cadrul acelorași organizări, se vor disputa la Berlin campionatele de atletism ale juniorilor iar la Viena turneul final al campionatului de polo pe apă. (RDV).

Tot matchul de rugby România-Italia

In legătură cu matchul de rugby România-Italia, contramandat de federația noastră dăm următoarele știri:

Astăzi s'au primit la F. R. R. O. două scrisori din partea forului italian, cari au fost trimise înainte de primirea contramandării din partea României.

Intr'una dă indicații asupra formelor de deplasare, iar într'alta anunță că matchul nu se va juca la Roma și nici la Padova, ci probabil la Milano.

Am dat aceste informații pentru a se cunoaște adevărul.

Astăzi pe terenul U.F.S.R. are loc un joc de basket-ball

Astăzi se dispută pe terenul U. F. S. R. jocul de basket ball dintre Inainte și Victoria, contând pentru campionatul regional.

Partida începe la ora 18 și va fi arbitrată de d. P. Macri.

Allo! Allo! Străinătatea...

SELECȚIONATA MILITARA A ORAȘULUI NUERNBERG INVINGATOARE LA PARIS.

In fața a 12.000 de spectatori s'a desfășurat la Paris matchul de football dintre selecționatele militare ale orașelor Nürnberg și Paris.

Echipa Nürbergului a câștigat cu 2:1 (1:0).

UN MATCH DE HAND-BALL GERMANIA-ELVEȚIA.

După matchul susținut împotriva Ungariei, echipa de hand-ball a Germaniei va susține în acest sezon încă o întâlnire, în compania Elveției. Matchul se va juca după toate probabilitățile la Augsburg.

ARBITRII INTERNAȚIONALI AI SLOVACIEI.

Arbitrii internaționali ai federației slovace de football, care au fost anunțați federației internaționale sunt: Bizik, Mehler, Novak și Veres.

După cum se știe, d. Bizik va conduce matchul România-Germania din București.

SPORTIV GERMAN DECORAT DE CONDUCEREA SPORTULUI ITALIAN.

Conducerea sportului italian a conferit d-lui *Hieronimus,* vicepreședintele federației germane de box ,ordinul „Coroana Italiei" în gradul de cavaler.

BOXEURI AMATORI ITALIENI AU TRECUT LA PROFESIONISM.

Câțiva dintre cei mai buni boxeuri amatori ai Italiei au decis să abandoneze hermina albă și să treacă la profesionism. Printre aceștia sunt *Ciombolini* (cat. muscă), *Proietti* (cat. ușoară) și excelentul semimijlociu Peire. Trecerea acestor boxeuri la profesionism, înseamnă o sensibilă pierdere pentru boxul amator italian.

REVANȘA MATCHULUI STUTTGART-BARCELONA.

Revanșa matchului de football dintre selecționatele orașelor Stuttgart și Barcelona se va disputa în ziua de 6 Iulie pe stadionul Adolf Hitler din Stuttgart.

După cum se știe ,prima întâlnire disputată la Barcelona la sfârșitul anului trecut s'a terminat la egalitate, 3:3.

ECHIPA DE HOCKEY A GERMANIEI VA JUCA CU DANEMARCA LA COPENHAGA.

BERLIN, 15 (Serviciul nostru special). — Echipa de hockey pe iarbă a Germaniei va întâlni pe aceea a Danemarcei în ziua de 25 Mai la Copenhaga.

HARBIG DIN NOU LA START.

Recordmanul mondial pe 400 și 800 m., germanul Rudolf Harbig — despre care am anunțat că s'a însurat — Duminică va lua din nou startul, într'o cursă de 1000 metri, în cadrul unei serbări sportive organizate de clubul sportiv al Aviației Germane. Adversarii lui Harbig vor fi nu mai puțin celebrii demifondiști germani Kaindl, Giesen și Mallon.

Un interes deosebit suscită și cele două curse (pe 100 și 200 m.) ale sprinterilor germani Mellerowicz, Bönecke, Becker, Ahrendt.

Editura Societății Anonime „UNIVERSUL", București, Strada Brezoianu No. 23—25, România

„ASOCIAȚIUNEA" SIBIIU

Taxa poștală plătită în numerar conform aprobării dir. generale p. t. t. nr. 24.464/939

2 LEI

UNIVERSUL SPORT

8 PAGINI

101-1941

Redacția și Administrația: Palatul „UNIVERSUL" str. Brezoianu 23—25. Telefon Centrala 3.30.10; Redacția 5.72.81. Redactor responsabil EUGEN DUMITRESCU

Proprietar: „Universul", S. A. Adm.-delegat: STELIAN POPESCU Inscris sub No. 167, Trib. Ilfov

Nr. 101. — Anul IV / BUCUREȘTI / Duminică 18 Mai 1941

ABONAMENTE: Pentru grupări sportive 1000 lei anual

1 an LEI 500
6 luni LEI 270
3 luni LEI 150

Spre o organizare metodică a vieții sportive studențești

De vorbă cu d. col. C. MEDELEANU

Organizarea vieței sportive este pe cale de a se realiza în același ritm vioiu în care se desfășoară și concursurile sportive studențești.

Recenta întrevedere a d-lui lt.-colonel Medeleanu, șeful Sportului Românesc cu d. rector al Universității București, nu a fost de cât un prim contact, menit ca pe deoparte, să lămurească raporturile ce vor trebui să existe între O. S. R. și forurile studențești, iar pe de altă parte, să arate care este drumul ce urmează să asigure sportului studențesc mai multă continuitate ca până acum.

Convorbirea de Joi dela Rectorat, a fost bogată în concluzii și în special a avut darul să stabilească normele viitoarei organizări sportive universitare.

D. lt.-colonel C. Medeleanu, șeful Sportului Românesc, a binevoit să ne dea câteva lămuriri în legătură cu întrevederea de acum două zile.

— „Inițiativa pornită de tinerii studenți dela Drept și A. N. E. F. — ne declară d. col. Medeleanu — a redeschis problema organizării sportului universitar.

Trebuie să facem o deosebire între educația fizică și gimnastică, care depășește preocupările O. S. R.-ului intrând în atribuțiile universităților și facultăților, care au și început să ia unele măsuri și concursurile sportive care interesează O. S. R. și federațiile de specialitate.

Odată lămurit acest lucru, țin să vă aduc la cunoștință că O. S. R. va lua asupra sa organizarea vieței sportive studențești, creând o federație a sportului universitar și începând o intensă activitate în toate centrele studențești.

Mă voi adresa în acest scop, universității din Iași, unde sunt câțiva animatori: prof. Sion, Gh. Tanoviceanu, etc., Academiei comerciale din Brașov, Politehnicei din Timișoara.

La Sibiu, existența clubului „Universitatea" și prezența d. prof. Hațieganu ne ușurează misiunea.

La București, recentele concursuri au dovedit că nu lipsește spiritul de inițiativă și nici entuziasmul.

Rămâne numai să se coordoneze această activitate și acesta este rolul d. O. Chețianu, desemnat să se ocupe cu educația fizică din Universitatea București.

Să sperăm că începuturile atât de frumoase realizate în București, vor fi urmate și de celelalte universități și dacă anul cesta nu s'a putut înfăptui, atunci rămâne pentru anul viitor să realizăm concursurile naționale studențești.

Dar despre problema sportului universitar și viitoarea sa organizare, vom mai avea prilejul să stăm de vorbă".

Organizarea vieții sportive studențești va însemna o piatră la temelia sportului românesc.

C. M.

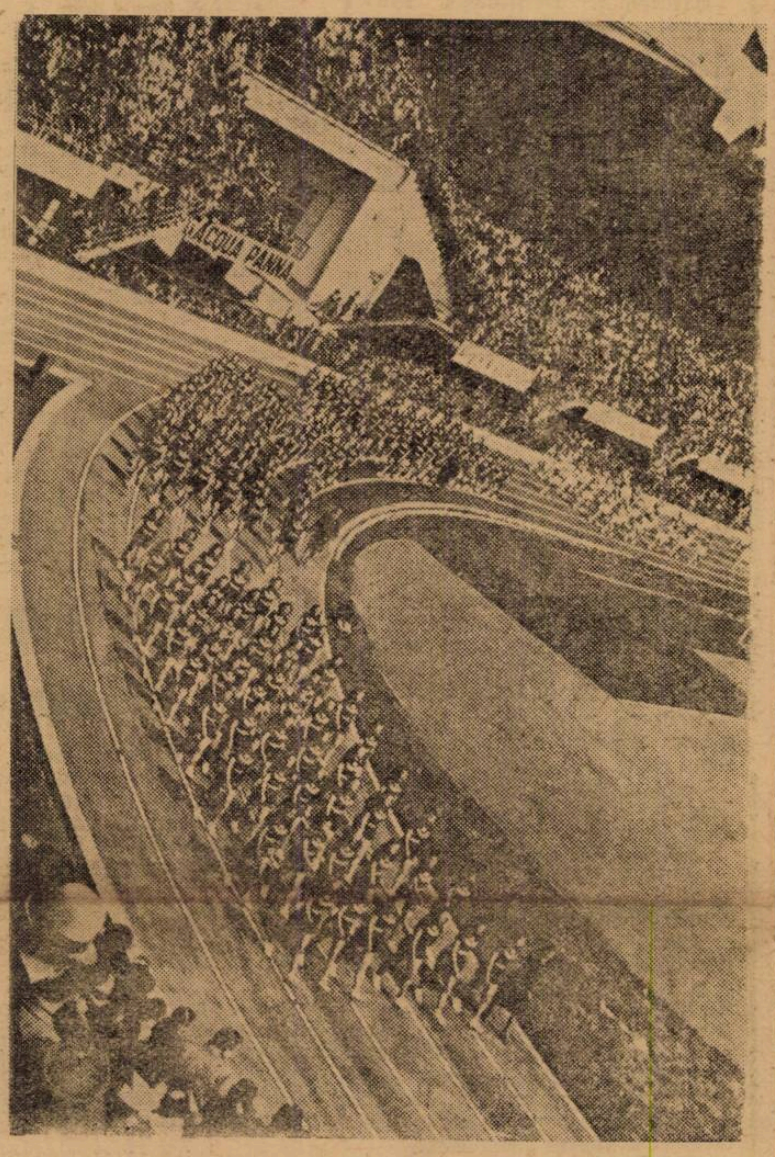

Un aspect al stadionului dela Firenze, în timpul „Littorialelor" feminine

Vienezii sunt dispuși să accepte matchul VIENA-BUCUREȘTI

Un refuz care a pornit dintr'o eroare de redactare

Am scris la timp că federația română de footbal a acceptat revanșa Berlin—București pentru data de 31 August și că vrea să mai susțină un al doilea match la 7 Septembrie, în care scop a propus la Viena, Lipsca și Dresda.

Răspunsul dela Viena a sosit eri, dar negativ. Vienezii nu pot accepta matchul pentrucă data de... 8 Septembrie este zi de lucru!

Federația noastră și-a dat seama că în propunere — din greșeală — în loc de 7 a trecut 8 Septembrie și astăzi va trimite o nouă telegramă la Viena în care va arăta că este vorba de Duminică 7 Septembrie și nu de Luni 8 Septembrie.

Din telegrama vienezilor se deduce însă, că ei ar fi de acord cu un match Viena—București la București.

In aceeași atmosferă de vibrantă tinerețe și superbă camaraderie, campionatul universitar de football și-a încheiat turul eliminatoriu

Ca scor și ca aspect ziua a doua a fost la fel cu prima „Dreptul" un pretendent la titlul universitar

ASPECTE

Imensa potcoavă a A.N.E.F-ului s'a însuflețit din nou ca în timpurile trecute, subt imboldul tinereței, ambiției și unei lumi noi.

Sub ocrotitoarea privire a soarelui de ora 3, pâlcuri, pâlcuri de tineri își strâng prietenește mâinile și își încrucișează șăgalnic glumele în așteptarea clipei când semnalul primului joc va deslănțui temporara adversitate a susținătorilor respectivi.

In colțul din dreapta tribunei acoperite, duelul dintre un student în drept și un viitor farmacist, pentru cucerirea unei eterne „Elene", se desfășoară mai abitir decât războiul Troian; fiecare din ei demonstrând cu termeni tehnici de specialitate, condiția respectivă privitoare la misterele jocului ce va începe.

Avocatul cu o elocvență caracteristică meseriei sale, deslănțue un potop de „argumente plauzibile" cum că foot-ballul reprezintă „conexarea firească a unei deprinderi sistematice cu normele de bază ale articolelor și paragrafelor din Regulamentele diriguitoare ale jocului". Farmacistul văzându-și situația de cuceritor periclitată în urma organizatelor atacuri ale adversarului, într'un suprem efort intelectual reușește să concretizeze elementele constitutive într'o „formulă rezultată din combinația chimică a unor atomi, reprezentând cunoștințele și antrenamentul în celula finală a jocului propriu zis."

Rezultatul din păcate n'a fost favorabil nici-unuia, căci frumosul „subiect" și-a exprimat entuziast preferințele pentru un jucător semănând cu Erol Flyn.

Matchul odată început deslănțue furtunoasa concurență a galeriilor.

Corul avocaților, sub magica „baghetă" a lui Nicolae Furlugeanu, execută un armonios „oratoriu" de 90 minute.

Ca rezultat al abundenței inspirației a popularului „Nae", din două'n două minute „tenorii săi" deslănțue potopul unor versuri cântate pe trei voci, aducând în tribune freamătul entuziast al matchurilor universitare dintre „Oxford" și „Cambridge" într'o originală ediție românească.

Galeria Agronomilor este nevoită să asiste resemnată în fiecare dintre cele zece goaluri întovărășite de bucuria revărsată sub formă de versuri ale „avocaților".

Redăm numai o parte dintre acestea și în special pe acelea editate de Nae Furlugeanu care în acest match l-a surclasat net pe „eternul" Nicu Theodoru-Chibrit.

Haide Dreptul, hai băeți
Bateți-i pe „Castraveți"

Și dreptul se executa cu regularitate matematică pentruca până la urmă, un marș funebru „ad hoc" să anunțe sfârșitul jocului:

Du-i du-i du-i, du-i du-i du-i
Că de foot-ball sunt sătui..
sau
Gâză însuși dac'ar fi
Cam așa el s'ar gândi:
Zece goaluri de-ai marcat
Sigur e c'ai.. câștigat!!!

❖

In al doilea match se războiesc „doctorii" cu „farmaciștii". Cei

(Continuare in pag. 3-a)

AVENTURILE LUI LAE

football football football football football football football football

Intensă activitate sportivă la Cugir

Cugir, 15 (Coresp.). — Clubul Sportiv U.M.C." din localitate, cu concursul neprecupeţit al d. dir. Al. Scorţescu, ing. C. Athanasiu şi sub ing. Lupşa şi Hârtopeanu, con-

SUCIU II (U.M.C.)

tinuă să se pregătească pentru campionatul de primăvară.

S'a amenajat o arenă care poate rivaliza cu ori care arenă din district.

Este pe cale de realizare şi construcţia tribunei care în curând va fi pusă la dispoziţia publicului din localitate, care manifestă un interes deosebit pentru sportul cu balonul rotund.

S'au făcut şi noi achiziţii cari îndreptăţesc sută la sută aspiraţiile echipei de a intra în Divizia B.

Activitatea de până acuma a clubului şi performanţele realizate răsplătesc pe deplin sacrificiile făcute de conducere.

Districtul valea Mureşului va avea în curând o echipă de football care va putea fi un adversar serios şi pentru echipe din Divizia A.

Nu putem avea decât cuvinte de laudă pentru comitetul de conducere al clubului U.M.C. care prin activitatea sa aduce reale şi preţioase servicii sportului românesc.

De remarcat este faptul că la baza acestei activităţi este amatorismul exclusiv. Se practică sport numai pentru sport şi cu elemente absolut româneşti.

*

De curând s'a înfiinţat şi o secţie de pugilism, unde activează elemente româneşti tinere, cari vor putea da sportului tineri de valoare.

S'a amenajat în acest scop o sală de gimnastică prevăzută cu cel mai modern utilaj. Nu putem trece cu vederea sprijinul preţios al d-lui ing. Gheorghe Bey care nu cruţă nici un sacrificiu pentru promovarea vieţei sportive din localitate.

❖

Clubul Sportiv de football U. M. Cugir a făcut o preţioasă achiziţie în persoana fundaşului Constantin Năneşu, care s'a dovedit un real talent footbalistic.

N. Chiroiu

Campionatul Bucureştiului va fi cunoscut mâine

Mâine se dispută pe Stadionul Giuleşti ultimul match pentru lichidarea campionatului districtual.

Carmen şi Distribuţia sunt cei doi adversari cari au şanse egale să cucerească titlul de campion al Bucureştiului. Ambele echipe au câte două puncte câştigate dela Vergu.

Carmen, care a învins cu 3—0, are un goalloverage mai bun, astfel că la un match nul este campion.

Dat fiind forţele egale ale combatanţilor noi prevedem o luptă strânsă iar învingătorul nu-l vom cunoaşte decât după 90 de minute de joc.

Convocări

Asociaţia „Sportul Românesc" convoacă Duminică 18 Mai la ora 2 fix la ceas sau la 3 pe terenul „S.T.B." (şos. Ştefan cel Mare, tramvai 9,26) în vederea matchului de campionot cu „Crişul" pe următorii jucători: Florescu, Predescu, Titi, Birău, Ivan II, Slev, Haralambie, Andreescu, Voinescu, Tunăreanu, Moşoiu, Hidioşeanu, Purş, Ticames, Ciocârlie şi Petre Ioan.

Jucătorii care au echipament asupra lor, sunt rugaţi, a fi prezenţi cu ei la ora fixă.

In mod special se convoacă: Moşoiu, Slev, Hidi, Ciocârlie, Ivan II şi Voinescu.

„Stăruinţa-Dudeşti" convoacă pentru Duminică 18 Maiu orele 10 dim., pe terenul „Colentina" echipa primă pentru matchul cu echipa „Suter" cei ce vor lipsi vor fi aspru sancţionaţi.

● **L. P. N.** convoacă Duminică 18 Maiu ora 2.30 pe terenul Venus în vederea matchului amical cu Luceafărul toţi jucătorii. Se anunţă pe această cale toţi jucătorii ce au echipament la ei să-l aducă pe teren, în caz contrariu vor fi suspendaţi.

● **Distribuţia** convoacă pentru Duminică 18 crt., ora 8 a m., toţi juniorii pe terenul Venus

La ora 13 jucătorii echipei prime pe terenul Rapid.

Dacia Traiană, convoacă Duminică 18 Mai ora 9.30 pe terenul Unirea Tricolor toţi jucătorii săi.

SHOOTURI ŞI BARE!...

● *RAPID (Timişoara) n'a acceptat ca matchul său de cupă cu F. C. Ploeşti să se dispute la 21 Mai, astfel că partida va avea loc la 25 Mai.*

● *F. R. F. N. a desărcinat comisia districtuală Constanţa şi a numit alta, cu d. Al. Dan preşedinte, d. ing. Popovici şi d. Dilgeanu membri.*

Jocul Carmen - Vergu a fost omologat cu rezultatul de pe teren

Patru jucători ai grupărei Vergu drastic sancţionaţi

Comisiunea districtuală a ţinut aseară şedinţă sub preşedinţia d-lui col. Gh. Breziann.

S'au luat următoarele decizii:

Pentru lipsa carnetelor de legitimare au fost amendate următoarele grupări:

Vulturul de Mare lei 50, Dreptatea lei 150, Phenix lei 50 şi L. P. N. lei 50.

Jucătorul Deimengian din gruparea E. F. A. a fost pedepsit cu ridicarea dreptului de joc pe timp de 9 luni.

Restanţa jocului E. F. A.—Vulturul de Mare de 19 minute se va disputa la o dată ce va fi fixată ulterior.

Următoarele contestaţii au fost respinse.

P. P. N.—Com'o, Olympia—Distribuţia la jocul de juniori, Zburătorii—Sp. Muncitoresc, P. T. T.—C. F. R. B. T., Garajele Mihăescu-Standard şi Generala—Colentina.

Contestaţiile la jocurile Phenix—Vulturul de Mare şi DaciaTraiană-Stăruinţa vor fi luate în discuţie în şedinţa din 22 Mai.

Jocul Băneasa—Şoimii s'a omologat cu rezultatul de 3—0 în favoarea echipei Băneasa.

*

S'au luat apoi în discuţie incidentele petrecute la jocul pentru lichidarea camponatului districtual dintre Carmen şi Vergu.

Preşedintele districtului a sancţionat drastic pe vinovaţii după cum urmează:

Jucătorul Gogu Mari na fost pedepsit cu ridicarea dreptului de joc pe timp de şase luni.

Jucătorul Dicu pe timp de două luni iar jucătorii Cîncu şi Ştefănescu pe timp de 30 zile.

Toţi aceşti jucători sunt din gruparea Vergu.

Matchul s'a omologat cu rezultatul de 3—0 în favoarea grupărei Carmen iar d-nii arbitrii Cristea Marin şi Burmaz au fost trimş în judecata comisiunei districtuale de arbitri.

Echipa Sucevei a învins o reprezentativă germană cu 1-0

Zilele trecute s'a jucat la Burdujeni un matchi de foot-ball între reprezentativa Armatei Germane din localitate şi reprezentativa Sucevei. Matchul a fost foarte spectaculos terminându-se prin victoria Sucevei care a învins echipa germană cu 1—0. Acest rezultat a întrecut chiar aşteptările jucătorilor români. Ţinând seama de rezultatul pe care l-a avut echipa germană în matchul cu Burdujenii, acum câteva zile, precum şi condiţiile echipei româneşti, faptul că românii au învins, este demn de toate laudele.

Echipa „Suceava" este formată de jucătorii vechei echipe *„Cetatea Sucevei"*, cu excepţia jucătorilor bătrâni care au fost înlocuiţi cu elemente tinere talentate. Echipa *„Cetatea Sucevei"* a fost organizată de tânărul refugiat bucovinean Mircea Moldovan, elev în cl. VII de liceu.

După ce a reorganizat vechea formaţie *„Cetatea Sucevei"*, a antrenat-o după puţinele cunoştinţe pe care le avea din Cernăuţi.

Pentru început această formaţie a scos rezultate foarte bune în matchurile avute cu: Rădăuţi, Fălticeni, Botoşani şi Câmpu-Lung.

Echipa „Cetatea Sucevei" a activat pe cât a fost cu putinţă, jucând cu diferite echipe româneşti şi apoi a provocat echipa germană, deşi aceasta învinsese, cu câteva zile înainte, formaţia Burdujenilor cu 10—1.

Echipele au aliniat următoarele formaţii:

Reprez. Germană: Hicke, Mock, Wolfgang, Kurt, Schauer, Weber, Wagner, Hugo, Venmayer, Neudek, Kamlufart.

Cetatea Sucevei: Vasiliu, Croitoru, Creriş, Miciu, Moldovanu, Băiţeu, Moman, Radu Dan, Coman, Dârja şi Pintilie.

S'au remarcat: Wolfgang, Schauer şi Wagner dela germani, iar Vasiliu, Croitoru, Moldovanu, Coman şi Dan dela români.

Programul complet al campionatului Districtului Iaşi

Iaşi, 14 (corespondenţă). — Campionatul districtual, început acum două săptămâni şi-a sistat activitatea din cauza timpului nefavorabil.

In cursul săptămânei trecute, Federaţia de foot-ball a întrebat districtul local când se termină campionatul.

In vederea răspunsului pe care îl va trimite comisia districtuală, eri seară sub preşedenţia d-lui Anton Irimescu şi în prezenţa delegaţilor de grupări s'a procedat la completa întocmire a programului.

Iată cum se prezintă el:

Duminică 18 Mai 1941

„C.F.R." (Aquila) — „Unirea C.F.R. (Paşcani).

„S.A.I." c.f.r. (jun.)—„Vulturii" (jun.).

Miercuri, 21 Mai 1941

„C.F.R. (Aquila)—„Vulturii".

„Ateneul" (jun.)—„S.A.I." c. f. r. (jun.).

Duminică 25 Mai 1941

„S.A.I." c.f.r.—„Unirea C.F.R." (Paşcani).

„S.A.I." c.f.r. (jun.)—„C.F.R." (Aquila) (jun.).

Joi, 29 Mai 1941

„S.A.I." c.f.r.—„C.F.R." (Aquila).

„Unirea C.F.R." (Paşcani) — „Vulturii".

Duminică, 1 Iunie 1941

„Unirea C.F.R." (Paşcani)—„S.A.I." c.f.r.

„C.F.R." (Aquila)—„Vulturii".

Duminică, 8 Iunie 1941

„S.A.I." c.f.r.—„Vulturii".

„C.F.R." (Aquila)—„Unirea C. F.R. (Paşcani).

Duminică, 15 Iunie 1941

„Unirea C.F.R." (Paşcani) — „Vulturii".

*

Deci după cum rezultă din acest program, campionul districtului va fi cunoscut la 15 Iunie.

Dacă se va cere districtului local, ca să termine mai repede campionatul, atunci se vor programa unele jocuri Duminică dimineaţa.

❖

In ultima şedinţă, comisia districtuală, a omologat jocul: „C.F.R." (Aquila) (jun.) —„Vulturii (jun.) cu rezultatul de 3—0 în favoarea primilor.

*

Din totalul de patru grupări, cari participă în campionatul districtual, nu mai puţin de trei sunt ceferiste.

Astfel avem:

„S. A. I." c.f.r. (Societatea Atelierelor Principale c.f.r. Nicolina-Iaşi), are atât comitetul de conducere cât şi jucătorii formaţi din personalul atelierelor C.F.R. Nicolina-Iaşi.

Unirea C.F.R. (Paşcani), are la fel atât comitetul cât şi jucătorii formaţi din personalul atelierelor C.F.R. din Paşcani.

„C. F. R." (Aquila) şi-a schimbat nu de mult titulatura.

Comitetul de conducere este format din personalul administrativ al Inspecţiei C.F.R. Iaşi, iar jucătorii, sunt studenţi şi elevi.

*

Cu ocazia match-ului „S.A.I." c.f.r.—„C.F.R." (Aquila) s'au făcut încasări de cca. 10.000 lei. Numai la atelierele C.F.R. s'au vândut bilete de aproape 7.000 lei. Este un caz destul de rar la Iaşi.

*

Pentru Duminică 25 Mai a. c. „S. A. I." c.f.r. va juca cu „Unirea C.F.R." (Paşcani). Ambele grupări sunt ceferiste sută la sută şi rivalitatea dintre ele este foarte veche. „S.A.I. c.f.r. le va face o primire specială. Totodată se crede că se va ajunge la o reţetă de cca. 20.000 lei.

Trebuie să recunoaştem că aşa încasări nu s'au făcut de foarte mulţi ani la Iaşi.

V Ben.

SPECTACOLE SĂPTĂMÂNALE

Cinematografe

ARO: Pour le Mérite şi Jurnalnou.
SCALA: Asediul Alcazarului.
CAPITOL: Puntea Suspinelor şi jurnale noui.
TRIANON: 7 ani de ghinion.
CINEMA REGAL „Dama de Cupă" cu Mechelle Morgan jurnal nou U.F.A.
SELECT: Mâini descătuşate şi Jurnal nou.
CINEMA FEMINA: Evreul Süss.
A.R.P.A.: Bufalo Bill salvează Pieile Poşii. Opera complectă. Seria I-a şi a II-a rulează împreună.
PALAS BULEVARD: S'au cunoscut şi s'au iubit şi Emigranta.
ROXY: Opereta.
ELISEE: Kongo Expres, Hoţi de briliante şi Comp. Gândăcel.
OMNIA: Nordt vest passage şi Jurnal U. F. A.
FORUM: Dansez pentru tine şi In numele legii.
ALCAZAR: Iţi aminteşti şi Misiunea d-rului Kildare.
AMERICAN: Umbra trecutului şi Omul invizibil.
BITOLIA: Paradisul îndrăgostiţilor şi Agentul G. şi jurnal românesc.
BIRUINŢA: S. O. S. Tanger şi Scandal fără motiv.
BARCELONA: Parada cea mare, Dreptatea nopţii, jurnal O. N C. şi Trupa de reviste.
CARMEN: Nu suntem singuri şi Jertfa supremă.
CRANGAŞI: Drapelul şi Invitaţia la dans.
DICHIU: Patima, Iadul Ingerilor şi jurnal.
DACIA: Fugarii şi Vorbeşte-mi de dragoste.
EDISON: Pasiune de apaş, Evadatul din Alcatraz şi trupă de artişti.
FLORIDA: Răscoala munţilor şi Căpitanul Mollenard.
FRANKLIN: Bel-Ami şi Vulpea argintie.
GLORIA: Noaptea nopţilor şi Dela Mayerling la Sarajevo.
IZBANDA: Victoria din Vest, Vacanţa şi jurnal O. N. C.
ILEANA: Diavolul focului şi Filcele d-nei Masters.
LIZEANU: Se lasă noaptea şi Oameni care înfruntă moartea.
LIA: Victoria din West şi Umbra trecutului.
LUCIFER: Nu sunt criminal şi Maharajahul din Hollywood.
MARNA: Eşti un Inger, Strigoii plictisiţi, Jurnal şi Trupa de reviste.
MARCONI: Un vals de odinioară, Tusa măgărească, Jurnal de război şi trupă de reviste.
MEXIC: Lanţuri sfărîmate, Ultima noapte şi trupă de artişti.
MODEL: Desmoşteniţii soartei şi Honolulu.
MILANO: Strada 42 şi Cântecul deşertului.
MIORIŢA: Eşti un înger şi O crimă fără importanţă.
NERO: Copii în luptă cu viaţa şi Oraşul blestemaţilor.
NONI: Dragostea mea te chiamă şi Viaţă furată.
NISSA: 4 bărbaţi şi un jurământ şi Ascensiunea muntelui Montblanc.
OMNIA: Rio, Nu suntem singuri şi trupa de reviste Titi Mihăilescu.
ODEON (Str. 11 Iunie nr. 75): Victoria din Vest şi Casa de corecţie.
PELEŞ: O noapte de pomină şi Albă ca Zăpada şi cei 7 pitici.
PACHE: Omul care a înfrânt moartea şi Misiunea secretă.
PARIS: Doamna din Malaca şi Ultima baricadă.
RIO: Victor Mc. Laglen şi Dansez pentru tine.
REX: Şarpele şi Crinul Chinei.
SPLENDID: Comoara din Insula Piraţilor.
TOMIS: Northwest-passage şi Oameni în lanţuri.
TRIUMF: La răscruce de vânturi şi Domnul Topper divorţează.
Teatrul Cinema cultural Regele Mihai I Buc. Nou: Albă ca zăpada şi cei 7 pitici.
UNIC: Victoria din Vest, Jurnal şi Complectare.
UNIREA: Patima şi Strada 42.
VOLGA: Şarja morţii şi Stan şi Bran aviatori.
VOLTA-BUZEŞTI: „Bismark"; Jurnal Ufa şi Revista „Gândăcel".
VERGU: Elisabeth şi Essex şi Cavaleria fantastică.
VENUS: Vreau să mă mărit şi Bosfor.

RAION NOU CU:

ARTICOLE DE SPORT

ASORTIMENT VARIAT – PREȚURI EXCEPȚIONALE

POPP & BUNESCU S. A. R.

STR. BĂRĂȚIEI 2
Piața SF. GHEORGHE
ETAJUL III

2300

Football

In aceiași atmosferă

(urmare pag. I-a)

din urmă, în prealabil s'au asigurat de „neagresiunea" galeriei avocaților, în schimbul unor tentante oferte de reduceri la rețete.

Totuși soarta lor a fost pecetluită în următoarele versuri finale:

O poveste dacă-ai ști,
Un tată avea doi fii;
Unul era ghinionist
Iar celălalt... farmacist.

La sfârșitul matchurilor, galeria avocaților a fost aplaudată frenetic. In urma celor debitate ne așteptam la această manifestație de frumoasă colegialitate.

— dodo —

AVOCAȚII AU CAȘTIGAT UȘOR PROCESUL... DEOARECE AGRONOMII N'AU PUTUT RESPINGE ARGUMENTELE LOR DREPTUL — AGRONOMIA 10—0 (4—0)

Succesul obținut de campionatele interuniversitare de foot-ball a întrecut așteptările. Spectatorii, aproape în unanimitatea studenți, au venit în număr impresionant de mare pentru a-și susține echipa favorită. Galeriile respective bine organizate, au contribuit la menținerea unei atmosfere de camaraderească... adversitate.

Fazele erau însoțite de coruri improvizate ad-hoc, iar goalurile salutate cu explozii de bucurie și satisfacție.

Prima întâlnire s'a desfășurat între facultățile de Drept și cea de Agronomie.

Avocații — mai bine zis viitorii avocați (pardon, era și un doctorand) — cu „argumente" puternice și o „apărare" în formă au sdrobit „fără drept de apel" echipa agronomilor, care nu și-a putut „culege" la timp roadele... antrenamentului.

Revenind la chestiuni pur tehnice, trebue să spunem — fără nicio intenție rea — că întâlnirea, n'a depășit niciun moment cadrul unei banale dispute districtuale. Scorul ne-ar scuti de orice alte considerațiuni. Trebue însă insistat asupra curagioasei apărări a învinșilor.

Dreptiștii au aliniat o formație în care figurau elemente binecunoscute pasionaților sportului cu balonul rotund, jucători divizionari și câțiva districtuali. Citâm pe Ionescu-Crum, Andrei Bărbulescu, Cornel Niculescu (Olympia), Enache (Distribuția), Florin Popescu (Venus) și Dron.

Agronomia n'a contact decât pe începători — cu excepția lui Birghilescu — amatori în sensul cel mai strict al cuvântului.

Invinșii au ratat câteva ocazii de a înscrie, deoarece linia de atac a jucat nedecisă și mai ales jucătorii n'au fost stăpâni pe balon. Au luptat cu mult curaj, dar dezorganizat...

Dreptiștii au avut vedetele în Cornel Niculescu, Ionescu Crum și Enache.

D-lui Bauer Eugen i s'au aliniat următoarele formații:

Drept: Puiu Popescu, Ionescu-Crum, Roșculeț, Ungureanu, Constantinescu, Marinescu, Dron, Bărbulescu A., Cornel Niculescu, Enache, Popescu Florin.

Agronomia: Croitoru, Rădulescu M., Birghilescu, Rădulescu, Popa, Țiculescu, Ion N., Zăvoianu, Ioniță, Vlădescu, Popescu.

In repriza doua Roșculeț a trecut pe extrema stângă, în locul lui Florin Popescu, acesta luându-i locul. Ungureanu a trecut half-centru.

Scorul a evoluat astfel:

In min. 15 cade primul goal. Marinescu deschide pe Florin Popescu. Acesta centrează. Prinde Dron, trage. Mingea se isbește de portar, iar Dron care urmărise, înscrie.

Min. 30. Țiculescu comite hands în careul de pedeapsă. Penalty-ul este transformat de Cornel Niculescu.

Min. 39. Bărbulescu deschide pe Dron care centrează frumos. Cornel reluând cu capul în goal. 3—0.

Min. 42. Enache trece balonul lui Cornel. Acesta pasează printre doi lui Bărbulescu, care înscrie. Deci la pauză scorul este de 4—0.

Min. 60. Dron centrează. Prinde Cornel, care-i trece mingea lui Enache. Liber, înscrie al cincilea goal.

Min. 69. Dron trage în bară, revine la Dron, care înscrie.

Min. 70. Bărbulescu scapă de doi adversari, dar nu trage, ci pasează lui Cornel care nu ezită Trage și înscrie din nou.

Min. 80. Enache deschide pe Roșculeț. Acesta se apropie de poartă, driblează un adversar și din poziție deficilă marchează.

Min. 81. Roșculeț pasează lui Cornel care driblează fundașii și marchează.

Min. 85. Scorul este pecetluit de Roșculeț, care marchează dintr'un unghiu greu, după ce primise o pasă dela Dron.

De remarcat jocul inteligent al lui Cornel Niculescu, siguranță lui Crum, activitatea lui Enache și extraordinara muncă depusă în apărare de Birghilescu.

I. ș.

PUNAND UN DIAGNOSTIC PERFECT, MEDICINA A DISPUS DE FARMACIE CU 3—1 (2—0)

Insfârșit, spectatorii campionatelor inter-universitare de foot-ball au putut vedea un joc echilibrat în care echipe de forțe aproape egale și-au măsurat șansele.

Un match în care două formații studențești *pure* s'au întâlnit și și-au consumat energia din plin, cu elanul caracteristic tinereții. Adevărat, au evoluat jucători încă neformați, nu prea puși la punct cu antrenamentul, fără cunoștința tehnică sau a combinațiunilor savante, dar jucători care au depus toată bunăvoința, au muncit cu tot sufletul pentru a apăra prestigiul facultății pe care o reprezentau.

Sunt, însă, speranțe întemeiate ca aceste jocuri să desvolte nu numai gustul, dar și simțul pentru foot-ball.

Medicinistii au meritat victoria. Au fost mai omogeni și au dispus de înaintare mult mai eficace. Ceeace n'a împiedicat pe farmaciști să opună o rezistență dârză, în dosebi în repriza doua, când au avut o revenire surprinzătoare. Păcat că o apărare destul de slabă i-a privat de victorie.

Matchul, început sub auspiciile unui soare binefăcător, nu s'a resimțit de căldură. Dovadă jucătorii care au pornit cu multă însuflețire în urmărirea balonului.

Medicinistii mai cu bisturiul, farmaciștii mai cu mojarul s'au încăerat într'o dispută vehementă. Galeriile respective n'au precupețit nici o coardă vocală pentru a-și sustine echipele.

„Măcelarii" au reușit să întreacă pe „spițeri" în prima repriză. Luându-i repede, al 20-lea minut coincide cu deschiderea scorului. Miholec înaintează și dela 30 metri trage surprinzător prinzând portarul pe contre-pied. Și iată că Medicina conduce cu 1—0.

In urma unui concurs fericit de împrejurări, tot Medicina înscrie.

La un foult în careul farmaciștilor arbitrul acordă penalty. In min. 32 Jicman transformă impecabil.

Descurajarea dezorientează pe farmaciști. Jocul devine lent și cu foarte multă ambiție doar reușesc învinșii să mențină rezultatul până la sfârșitul reprizei

Dar cel de al doilea mitan nu mai corespunde superiorității Medicinei. Farmacia își revine și este mereu peste adversar Concretizarea acestui avantaj nu putea să întârzie. In min. 73 la centrare de pe tușe, Cicero Danielescu reia direct în plasă, reducând handicapul la 2—1.

Incurajați de reușită, farmaciștii trec la atac, dar oboseala crescândă, dovadă a lipsei de condiție fizică, îi răpune.

Ultimul minut al partidei aduce și cel din urmă goal, pecetluind rezultatul de 3—1. Tot la o centrare, Jicman, venit bolid, înscrie cu ușurință.

Echipele se retrag de pe teren complet extenuate, în uralele susținătorilor care au avut ocazia să vadă un match frumos și emoționant.

Au plăcut în decursul jocului: Petrescu, Ioanițoaia, Jicman, Niculescu (Medicina) și Grecu, M. Popescu, Ionescu Ervant (Farmacia).

D-l Const. Mitran a condus, cu mici scăpări, următoarele formații:

Medicina: Petrescu, Țăran, Gheorghiu, Ioanițoaia, Miholec, Mestes, Dobrescu, Jicman, Millio, Georgescu, Niculescu.

Farmacia: Grecu, Bihăescu, Rădulescu, Lăzărescu, M. Popescu, Ionescu, Papasotir, Cicero Danielescu, Ervant, Zissu, Andreescu.

V. B.

Poșta Redacției

Domnii corespondenți sunt rugați să ne comunice rezultatele tuturor întâlnirilor sportive, oficiale și amicale, de Duminică, începând dela orele 19.30.

Juventus întâlnește pe Olympia mâine dimineață pe Șplai

Mâine se desfășoară în șplaiu o interesantă întâlnire între două formații bucureștene de divizia B. Juventus și Olympia.

Matchul va fi cu atât mai interesant și disputat, cu cât ambele formații sunt în cea mai bună formă.

Astfel Juventus și-a păstrat titlul dispunând de Franco Româna pe terenul acesteia. Iar Olympia a trecut peste DVA ușor de tot.

In toamnă din cauza neînțelegerilor între câțiva jucători și conducere, Olympia a cedat categoric roș-albaștrilor a căror acțiunea de sabotaj a unor olympiști.

Formația albnegrilor a fost întărită cu câțiva jucători ai formației districtuale, Socec Lafayette. Aceștia au dat deplină satisfacție în precedenta întâlnire. Atât apărarea cât și înaintarea au fost sensibil ameliorate.

Juventus nu-și desconsideră adversarul, și de-aceea s'a pregătit tot atât de serios ca și în matchul cu Franco-Româna.

Deși promovarea îi este asigurată, leaderul va lupta pentru a cuceri victoria. Olympia poate scoate însă un rezultat neașteptat.

BIZIK a acceptat să arbitreze matchul România - Germania

Cum se știe, federația germană a ales arbitru pe slovacul Bizik pentru matchul cu România dela 1 Iunie.

Intrebând dacă d. Bizik acceptă să conducă jocul dela 1 Iunie, federația slovacă a răspuns afirmativ, confirmând deplasarea d-lui Bizik la București.

Matchurile dintre Rapid și U.D.R. au fost întotdeauna ciudate... și tradiția poate fi confirmată astăzi mai mult ca oricând

Rapid întâlnește pe U. D. R. Și pentrucă matchul se dispută pe stadionul de la Giulești, am fi tentați să acordăm feroviarilor o victorie certă.

Evident, dificilă dar sigură.

De data aceasta lucrurile nu sunt atât de simple. Și nu sunt, tocmai pentrucă adversarul de mâine al Rapidului este U. D. R.

Intr'adevăr, întâlnirile dintre Rapid și U. D. R. au fost întotdeauna ciudate.

A jucat întotdeauna mai bine echipa, care era în deplasare.

La Reșița, U. D. R. n'a putut învinge niciodată pe Rapid iar pe Giulești, U. D. R. a fost mereu o sabie a lui Damocles pentru favoriții feroviari.

Mai mult ca oricând, acum situația este dificilă pentru Rapid. Pentrucă U. D. R. este în formă și are echipa completă.

Reșițenii au învins Duminica trecută pe Unirea Tricolor, într'o manieră categorică și modul, în care a câștigat, a arătat tuturor că adversari de mâine ai Rapidului sunt extrem de primejdioși.

*

In momentul de față, cel mai bun compartiment al Rapidului este linia de atac, căreia Ritter i-a dat o agresivitate nouă.

Forma atacului feroviar nu poate fi însă un factor hotărîtor deoarece, apărarea imediată a U. D. R.-ului a jucat excepțional în ultimele matchuri.

Ciocnirea dintre ele va fi, desigur, mare. Și nu este exclus ca Rapid să fie acela, care va deraia în urma ei.

SPORTUL STUDENȚESC VA ALINIA O ECHIPA NOUA?..

Pentru Sportul Studențesc, matchul cu Gloria C. F. R. înseamnă, firește, foarte mult. Nu numai pentrucă universitarii trebue să câștige matchul, ci mai ales pentrucă trebue să joace frumos.

Gălățenii au o echipă tânără, cu foarte mulți jucători talentați, cari vor cuceri imediat publicul și bucureștenii vor trebui să joace bine pentru a se reabilita.

Sportul Studențesc s'a antrenat ieri și antrenamentul a avut o deosebită notă de seriozitate.

Echipa va suferi probabil modificări și va avea o formație interesantă dacă este să dăm crezare celor ce se afirmă în clubul universitar.

Continuarea rubricei de footbal în pagina 7-a

H I P

Mâine la Băneasa

Premiul Dianei și intrarea în arenă a celor mai buni mânji

Importanța reuniunei de mâine dela Băneasa nu scapă nimănui. Pe program figurează premiul Dianei, cea mai importantă cursă a iepelor de trei ani. Vor fugi, printre altele, Nina, Frusinica și Straja, ale căror posibilități mari sunt cunoscute.

Un alt fapt de seamă îl constitue intrarea în arenă a celor mai valoroși mânji. Premiile Fetelor și Băeților vor reuni la plecare o parte din cei mai buni mânji și mânze valoroase.

Handicapurile completează de minune un program de superioară factură .

CONCURENȚII PROBABILI

Pr. ARDEAL — 1700 m. (P. N.)
Vânzare — 30.00 0lei

Gavroche	64	0
Barcău	64	Gill J.
Etelköz	62½	Enescu Gh.
Niculae	59	Ilinca
Meșteru Manol	55	C-tinescu Șt
Furtuna	54½	0
Zefir	54½	0
Caroafa II	54½	Vincent
Printre Toți	51	Cucu
Biribi	50	Ionescu
Voe Bună	48½	Oprescu
Burgos	46	Florescu
Băețel	42	Simon
Flandra	41	Stoian

Premiul DUMBRAVA ROȘIE
1500 metri (P. I.)
Welter handicap — 35.000 lei

Olaf	64	0
Garoafa II	59	0
Rose d'Orsay	58½	Cristea R.
Strâmba	57	Vincent
Rada III	57	Cucu
Bougie	54½	Mullot
Farmec	52½	Enescu Gh.
Leoaica	52½	Șt. C-tinescu
Raquette	52	Tassim
Pénitence	51½	Oprescu
Capriole	51	?
Jagodka	46	Popa
Puișor	45	Florescu
Gloria	45	0
Buhor	45	G. C-tinescu

Pr. FETELOR — 800 m. (L. D.)
Condiție — 50.000 lei

Mahachita	54½	C-tinescu Șt.
Castilia	54½	0
Fufu	54½	Cristea R.
Salba	54½	Oprescu

Pr. DIANEI — 2100 metri (P. D.)
Condiție — 250.000 lei

Golana	57	0
Lăeșița	57	0
Bikette	57	0
Straja	57	Tassim
Susi	57	0
Frusinica	57	Florescu
Leonora	57	0
Nina	57	Ilinca
Nora	57	0
Garofița	57	0
Galina	57	Oprescu

Pr. BALC — 2200 metri (P. V.)
Condiție — 60.000 lei

Barcău	56½	0
S. O. S.	56½	0
Răzvrătit	55	Cucu
Ghizdei	48	Tassim
Barius	60	Ilinca
Medardus	53	Șt. C-tinescu
Bien Aller	59	Cristea Radu

Pr. FLĂCĂILOR—800 m. (L. D.)
Condiție — 50.000 lei

Diligent	54½	C-tinescu G.
Dollar	54½	Vincent
Clăbuc	54½	Cristea R.
Fram	54½	Oprescu

Pr. GOGORIȚA — 1600 m. (P. V.)
Condiție — 40.000 lei

Capua	54½	Oprescu
Bikette	52½	Mulolt
Roxelaine	55	Cucu P.
Pépite d'Or	49½	Tassim
Ghibelin	54	Gill J.
Leonora	54½	Florescu

Pr. BIRMAH — 2400 m. (P. V.)
Handicap — 75.000 lei

Barius	64	0
Șoimar	61	Tassim
Agitatote	59	Cucu
Georges	53½	Mullot
Bravo mă	52½	C-tinescu Șt.
Estoc	49½	?
Doruleț	47½	Florescu
Chefliu	44½	C-tinescu G.
Zefir	44	x

Clasamentul antrenorilor

A. Romanes	12
B. Gabens	10
V. Kristoff	8
W. Gill	7
Căp. A. Gulia	6
J. Wilson	6
C. Setescu	5
E. Gabor	4
Gen. F. Iacob	4
St. Ujvari	4
Ion Gheorghe	4
B. Toth	2
I. Pinka	2
G. Gabens	2
A. Mac Intyre	2
F. Krimmer	2
I. Niculescu	1
Lt. Col. Tr. Romano	1
M. Deingeck	1

AZI LA

Avion, Trixie, Eftin, Joly, Ben H — 77 de conc

Seria reuniunilor de efect continuă în chip fericit azi la Băneasa Trap. Se oferă cu această ocaziune un program de excelentă calitate în centrul căruia se află o probă semi clasică, premiul Eleganței.

Importanta alergare a întrunit adeziunile unor elemente valoroase. Vor concura Avion, favoritul Derbyului din acest an, Trixie, actualmente în cea mai bună formă, Ben Hur, Joly, una din protagonistele patru anilor, Eftin și Brebenea.

Se cunoaște dârza dispută care a avut loc între Trixie și Avion în premiul Paradei. Reeditarea desigur că prezintă o notă de pronunțat interes.

Concurenți valoroși mai găsim în premiul Axwin. Ghid, Winsome Josedale, Josedale Margot și Amy Scotdland vor prilejui o cursă pasionantă.

Nu vom neglija premiul Aquitania în care găsim pe Titan, Ghimp, Gaby M., Nation și Birlic.

Cine va câștiga ?

Făt Frumos III are câteva performanțe bune la activ. Este însă un cal decepționant. Deaceia se impun rezerve formale în ceeace privește șansa lui. Dacă va scăpa însă de galop, este cel mai calificat să obțină victoria. Șansă în această alergare are și Havaiana.

PREMIUL AXWIN

Amy Scotland, Ghid. Josedale Margot și Winsome Josedale vor da o grea luptă

BĂNEASA; ZIUA XIV-a - JOI 22 MAI
— I N S C R I E R I —

Premiul CĂRĂBUȘ — Vânzare
30.000 lei — 1600 metri

Gloria	57½
Jagodka	55½
Principessa	58½
Puișor	51½
Leoaica	56
Păpușa II	50
Furtuna	56
Balyhoo	51½
Para Leu	41½
Ena	50

Premiul LOVELY — W. h'cap
35.000 lei — 1600 metri
2 Reprize

Brelan, Nae, Han, Principessa, Beauty, Băețel, Etelköz, Chefliu, 14 M, Marsala, Printre Toți, Trevoux, Gavroche, Colombe, Prinț Allemby, Satrap II, Păpușa II, Paiața, Carmen, Bougie, Merlette II, Roxelaine, Lăncier, Raquette, Păltiniș, Voie Bună, Crainic, Biribi, Bandit, Burgos, Olaf, Blue Girl, Pali, Para Leu, Meș. Manole, Tricolor, Talalka, Golana.

Pr. INFORTUNĚ — Vânzare
30.000 lei — 800 metri

Haluncia	53½
Coca	57½
Foița	49½
Omar	55
Mugurel II	55
Blondine	53½

Premiul ORȘOVA
35.000 lei — 1600 metri

Pr. Allenby	54½
Satrap II	61
Păpușa II	51½
Bikette	57
Pépite d'Or	53
Raquette	53
Cireș	57½
Garofița	56
Voie Bună	58
Băiețandru	50
Lăieșița	52½
Bandit	57½
Lucie	53½
Ena	51½

Premiul BABA ZINCA
50.000 lei — 2200 metri

Beatuy	54
S. O. S.	59½
Răzvrătit	56½
Georges	50
Lup	45½
Ghizdei	47
Barius	60½
Crainic	55
Medardus	54½
Orateur III	48½
Monfaucon	57½

Pr. BĂRCĂNEȘTI — Handicap
40.000 lei — 1800 metri

Doggie, Han, Beatuy, Barcău Etelköz, Șoim, Agitatote, Chefliu, Gavroche, Colombo, Goricâ, Amnar, Măcieș, Crainic, Balyhoo, Olaf, Girardi, Ghibelin, Monfaucon, Talalka.

Băneasa-Trap; Ziua 6-a
MIERCURI 21 MAI
— I N S C R I E R I —

Premiul ALBERICH
Condiție — 25.000 lei

2100 Enneim, Cimbric, Luceferry Ulm, Dolly B, Domnia, Lut, Bim, Talisman
2120 Fusta II, Comtesse Worthy, Ciuleandra
2140 Isvor T

Premiul ADKIN
Condiție — 30.000 lei

2140 Dry Dry, Ripensia
2160 Parsifal, Zanzibar, Ancuța, Walewska
2180 Chumy, Râmniceanca Cojeanca
2200 Opera

Pr. GENERAL G. MORUZZI
Grupă — 250.000 lei

1700 Hai Hai, Ialomița, Avanti K, Cojeanca, Salcâm, Liliac G, Posada

Premiul ANDANTE
Performanță — 20.000 lei

1700 Liuba, Luciferry, Furca, Beatrice, Dracu, Râuleț, Domnia
1720 Dulcinea, Parsifal, Iarba Dry Dry, Halal, Union, Ancuța, Miss Texas, Ripensia, Chiot, As Worthy
1740 Baba Dochița, Ikar, Făt Frumos III, Odessa, Dolly B, Walewska, Ropot, Lut, Ciuruc, Făt Frumos II, Lector, Amok II, Râmniceanca
1760 Nicevo, Ulm, Fusta II, Comtesse Worthy, Havaiana, Voinicu, A 1, Bim, Talisman, Isvor T
1780 Enneim, Lucky Boy, Ciuleandra
1800 Garda

Premiul ARTAXERXES
Performanță — 25.000 lei

2100 Dulcinea, Ulm, Fusta II, Voinicu, A 1, Opera
2120 Pan Worthy, Veturia, Dudu Gordon, Victor, Lucky Boy
2140 General Worthy, Pușa, Zubr II, Vrăjitor, Șoim, Garofița, Cobza, Habar, Câmp, Garda, Atlantida, Joker
2160 Makrele, Ostaș, Nearco, Chilipir, Săgeata, Durdulia, Tava, Chiquita, Rozina, Săbioara, Liliac G, Posada
2180 Sultana, Cartuș, Străjer, Eol, Răsura, Hollo, Jack, Va-ta
2200 Extra, Bandit II, Dor de Ducă, Bistricioara

Premiul ADAMCLISSI
Performanță — 30.000 lei

2100 General Worthy, Pușa, Zubr II, Vrăjitor, Șoimu, Tulpinița, Garofița, Cobza, Habar, Câmp
2120 Ostaș, Chilipir, Săgeata, Durdulia, Tava, Chiquita, Rozina, Săbioara, Liliac G
2140 Cartuș, Străjer, Eol, Hollo, Va-ta, Allah, Adam
2160 Movila, Voința, Peter Gordon, Extra, Geisha, Paj Axtell, Arama, Zvon, Bandit II, Dor de Ducă
2180 Busuioc, Sonia Worthy, Diadia Lul, Brenn
2200 Ghimp, Nineta

Premiul BEGONIA
Handicap — 30.000 lei

2100 Zvon, Busuioc
2120 King Worthy, Movila
2140 Voința, Extra, Bruma II Brenn, Champion jr.
2160 Helen Halpin, Geisha, Kamaa, Columbus
2180 Talaz
2200 Dorka, Brebenea, Birlic
2220 Ben Hur, Nation

Premiul BEL AMI
Handicap — 40.000 lei

1700 Gaby M
1720 Anny Worthy, Havana, Birlic, Iubita
1740 Ben Hur, Eftin, Nation, Josedale Margot, Ninon, Winsome Josedale
1760 Little Orphan, Ghid, Gladiator II, Trixie
1780 Avion, Petruș
1800 Szeged

O mare licitație de trăpași

La 4 Iunie se va organiza la Băneasa Trap o mare licitație de trăpași. Se prevede o mare animație, ca și anii trecuți dealtfel.

Inscrierile gratuite se fac la secretariatul hipodromului Băneasa Trap până la 28 Mai.

Deasemeni din prețul adjudecărei nu se percepe nici o taxă.

PRESA ȘI ALE

PREMIUL ADOMA

Universul Sport: Făt Frumos III, Havaiana,
Universul: Crisantema, Făt Frumos III.
Gazeta Sporturilor: Făt Frumos III, Havaiana.
Timpul: Chiot, Făt Frum. III.
Curentul: Făt Frum. III, Chiot.
Unirea: Chiot, Havaiana.
Viața: Havaiana, Făt Frumos III.
Ordinea: Crisantema, Chiot.
Porunca Vremii: Chiot Crisantema.
Cei mai indicați: Chiot 3, Făt Frumos III 3, Crisantema 2 Havaiana 1.

PREMIUL AXWIN

Universul Sport: Winsome Josedale, Amy Scotland.
Universul: Winsome Josedale, Ghid.
Gazeta Sporturilor: Winsome Josedale, Ghid.
Timpul: Ghid, Amy Scotland.
Curentul: Amy Scotland, Ghid
Unirea: Winsome Jos., Ghid.
Viața: Winsome Jos., Petrușca.
Ordinea: Ghid, Amy Scotland.
Porunca Vremii: Ghid, Josedale Margot.
Cei mai indicați: Winsome Josedale 5, Ghid 3, A. Scotland 1.

PREMIUL ADELE H.

Universul Sport: Petrușca, Doina IV.
Universul: Doina IV, Hapy End.
Gazeta Sporturilor: Petrușca, Dulău II.
Timpul: Dulău II, Petrușca.
Curentul: Petrușca, Beatrice, Doina IV.
Unirea: Doina IV, Petrușca.
Viața: Doina IV, Petrușca.
Ordinea: Beatrice, Doina IV.
Porunca Vremii: Dulău II, Petrușca.
Cei mai indicați: Doina IV 3, Petrușca 3, Dulău II 2, Beatrice 1.

PREMIUL AQUITANIA

Universul Sport: Titan, Columbus.
Universul: Columbus, Titan.

I S M

ASA TRAP

Brebenea vor disputa pr. Eleganţei

ţi în 9 probe —

Amy Scot-
a ei forma.
antajul este
ui Cercasov,
e. Chiar cu
a poate ob-
d şi el este
e oprim la

NSOME JO-
cotland.

DELE H
ursă a zilei.
nte modes-
igure. Dea-
luce la im-
ie să mear-
gy Peter se
gres. Mult
e însă pune
oarece nu
dresajul. In
erge corect,
stiga. Doina
gii, nu este
Pensionara
flă în pro-

menţionată
I.
UŞCA, Doi-

UITANIA
formanţelor
tan, Ghimp
n abordea-
vorită. Cu
ate dispune
Precizăm că
mare for-
doim că la
e de Titan.
AN, Ghimp,

EGANŢEI
vor da o
victorie. In
Avion a dis-
p de Trixie.
rdut mult
op. Normal
ntreacă din

ON, Trixie.

GNIŢA
Cu valoarea
ai calificat
ntrenament,
ercasov dă
eia victoria
ă. Ripensia
progres. Va
zistenţă lui

Pilot. Nu vom uita pe Adam, actualmente în mare formă.

Indicăm: PILOT, Ripensia, Adam.

PRIMA REPRIZA A PREMIULUI AMMON

In această companie, Cobza ar trebui să-şi găsească cursa. Natural, dacă nu va comite greşeli mari. Principala ei adversară este Puşa. Mai remarcăm pe Tava.

Indicăm: COBZA, Puşa, Tava.

A DOUA REPRIZA A PREMIULUI AMMON

Habar a dovedit în repetate rânduri că ştie să meargă. In plus, pensionarul lui Gaidaev este corect.

Grozava, graţie vitezei va fi redutabilă. O menţiune pentru Garda.

Indicăm: HABAR, Grozava, Garda.

PREMIUL AURELIO

Răsura are prima şansă. Fiind singură în capul plutonului s'ar putea să scape de galop şi să câştige. Chiquita şi Durdulia sunt bine plasate în alergare.

Indicăm: RASURA, Chiquita, Durdulia.

Concurenţii declaraţi oficial

Premiul ADOMA
Condiţie — 20.000 lei

Dulcinea	2080	Teofil
Crisantema	2100	Ghinea
Făt Frum. III	2120	Crotenco
Chiot	2120	Gaidaev
Havaiana	2140	Podoleacov

Premiul AXWIN
Condiţie — 35.000 lei

Amy Scotland	1740	Szabo
Winsome Jos.	1760	Cercasov
Ghid	1760	V. A-sky
Jos. Margot	1780	Crainic

Premiul ADELE H.
Condiţie — 20.000 lei

Petruşca	1680	A. Bota
Fudulia	1680	Gaidaev
Lord Sleipnir	1680	Crainic
Pripita	1700	Ghinea
Lorica	1700	Litviniuc
Dulău II	1720	Dobrescu
Hulda	1720	Gram
Tumba	1720	I. Bordei
Happy End	1740	Grăjdănescu
Doina IV	1760	Crotenco
Beatrice	1800	Podoleacov

Premiul AQUITANIA
Record — 35.000 lei

Sulfina	1700	V. A-sky
Adda Worthy	1720	Corol
Columbus	1720	Crainic
Ghimp	1720	Gaidaev
Titan	1720	I. Bordei
Anny Worthy	1740	Crotenco
Birlic	1740	Brailowsky
Gaby M	1740	Grăjdănescu
Nation	1740	Gram

Premiul ELEGANŢEI
Record — 60.000 lei

Brebenea	2200	Gaidaev
Jolly	2220	Grăjdănescu
Ben Hur	2220	Tassopol
Eftin	2220	Crainic
Avion	2220	Pavlic
Trixie	2240	Cercasov

Premiul AGNIŢA
Handicap — 25.000 lei

Chiabur	1700	Litviniuc
Liuba	1700	Crainic
Râuleţ	1700	Corol
Halal	1720	Drăgotescu
Ripensia	1720	Raymer
Ciuruc	1720	D. Pralea
Baba Dochiţa	1740	Ghinea
Odessa	1740	Pavlic
Pilot	1780	Cercasov
Adam	1840	Gaidaev

Premiul AMMON — Repriza I-a
Performanţă — 25.000 lei

Fusta II	1680	Ghinea
Comtesse W.	1680	Corol
Pan Worthy	1680	Strijiniuc
Giovinezza II	1700	Podoleacov
Vrăjitor	1700	Tassopol
Cobza	1700	Dobrescu
Câmp	1700	Szabo
Puşa	1720	Pavlic
Tava	1720	Drăgotescu
Makrele	1720	Iurca

Premiul AMON — Repr. II-a
Performanţă — 25.000 lei

Veturia	1630	Brailowsky
Victor	1630	Corol
Jocker	1680	Marinescu
Habar	1700	Gaidaev
Garda	1700	I. Szabo
Grozava	1700	A. Szabo
Ostaş	1720	Strijiniuc
Eol	1740	Dobrescu
Bandit II	1740	Pavlic

Premiul AURELIO
Handicap — 30.000 lei

Răsura	2100	Gram
Durdulia	2120	Corol
Zvon	2120	Tassopol
Chiquita	2120	Crainic
Dolly Worthy	2140	Crotenco
Busuioc	2140	Ghinea
Movila	2160	Bordei
Voinţa	2160	Gaidaev
Străjer	2160	Szabo
Allah	2160	Dumitrescu
Bruma II	2180	Popa
Extra	2180	Pavlic
Arama	2180	A. Bota

GĂRILE DE AZI

r: Birlic. T.
itan.
Sterea, Titan.
Birlic.
thy, Birlic.
Columbus.
Columbus.
Birlic 2, Co-
lia Sterea 2,
thy 1.
GANŢEI
Avion, Trixie.
Avion.
lor: Avion,
rixie.
Avion.
Trixie.
ixie.
Avion.
Trixie, Avion.
i: Avion 5
GNITA
Pilot Ri-
Ripensia.

Gazeta Sporturilor, Pilot, Ripensia.
Timpul: Pilot, Râuleţ.
Curentul: Odessa, Pilot.
Unirea: Odessa, Ripensia.
Viaţa: Pilot, Adam.
Ordinea: Odessa, Pilot.
Porunca Vremii: Pilot, Ripensia.
Cei mai indicaţi: Pilot 6, Odessa 3.

PR. AMMON (Repriza I-a)
Universul Sport: Cobza, Puşa.
Universul: Comtesse Worthy, Fusta II.
Gazeta Sporturilor: Câmp, Giovinezza II.
Timpul: Puşa, Cobza.
Curentul: Tava, Cobza.
Unirea: Puşa, Cobza.
Viaţa: Giovinezza II, Cobza.
Ordinea: Cobza, Tava.
Porunca Vremii: Cobza, Tava.
Cei mai indicaţi: Cobza 3, Puşa 3, Comtesse Worthy 1, Câmp 1, Tava 1.

PR. AMMON (Repriza II-a)
Universul Sport: Habar, Grozava.
Universul: Grozava, Habar.
Gazeta Sporturilor: Habar, Eol.
Timpul: Bandit II, Grozava.
Curentul: Grozava, Habar.
Unirea: Grozava, Victor.
Viaţa: Bandit II, Eol.
Ordinea: Grozava, Habar.
Porunca Vremii: Habar, Grozava.
Cei mai indicaţi: Grozava 4, Habar 3, Bandit II 2.

PREMIUL AURELIO
Universul Sport: Răsura, Chiquitta.
Universul, Durdulia, Zvon.
Gazeta Sporturilor: Extra, Arama.
Timpul: Busuioc, Allah.
Curentul: Allah, Străjer.
Unirea: Chiquita, Allah.
Viaţa: Arama, Allah.
Ordinea: Răsura, Allah.
Porunca Vremii: Durdulia, Allah.
Cei mai indicaţi: Durdulia 2, Răsura 2, Allah 1, Arama 1, Chiquita 1, Extra 1, Busuioc 1

Dela plecare la sosire

IN FORMA: Gorică, Szantas, Bilitis, Marsala, Mixandra II, Galina şi Orateur III

DE URMARIT: Lăncier, Monfaucon, Băeţandru şi Garoafa II

• LUCIE şi-a găsit în sfârşit cursa. Iapa d-lui Pitiştea-nu este o iapă mediocră. E de mirare, cum o iapă cu o orignă atât de bună (Leu şi Coquette) nu poate conta decât în vânzare.

• GOLANA este o iapă cu posibilităţi mai mult decât limitate. Fiica lui Prince d'Orange cu greu va câştiga.

• ENA a fugit mediocru. Este departe de o valoare acceptabilă.

• PĂPUŞA II a fugit cea mai scăzută valoare din carieră. Iapa grajdului Predeal este complet ieşită din formă.

• MARSALA a câştigat o alergare. Victoria fiului lui Potiphar este norocoasă şi datorită cu totul numai lui. Cucu. Aceasta nu scade cu nimic meritele învingătorului, care a fugit în progres. E un cal tardiv care n'a arătat încă adevărata lui valoare.

• MIXANDRA II este învingătoarea morală a cursei. Iapa herghelieí Cislău a atacat prea devreme.

Dacă Tassim aştepta mai mult fiica lui Ideal n'ar fi scăpat victoria. Pensionara d-lui căpitan Culiano deţine o condiţie impecabilă.

• GAROAFA II ar fi fost şi ea la sosire dacă n'ar fi fost închisă atâta vreme. Iapa domnului Mihăilescu s'a descurcat când alergarea era terminată. Fiica lui Ghiaur este în formă.

• ZEFIR continuând a fi alergat des nu a mai reuşit să se plaseze.

• BRANDYWINE a decepţionat din nou.

• PAIAŢA şi-a găsit şi ea cursa. Fiica lui Sea Serpent care arăta foarte urât în padock s'a consolat cu o victorie într'un welterhandicap. O victorie uşoară dar lipsită de semnificaţie dacă vom vedea pe adversarii cari îi s'au opus.

• BUHOR a fost o adevărată revelaţie. Fiul lui Prince d'Orange II nu terminase până astăzi decât în coada plutonului cu o singură excepţie, când a ieşit penultimul. Joi mult schimbat în bine a ocupat locul al doilea. Mai este capabil de progrese.

• BĂEŢANDRU a înscris şi el o valoare superioară celora de până acum. Domnul General Filip Iacob. îl va face util.

• PĂLTINIŞ nu s'a văzut. Armăsarul d-lui Kaunitz va câştiga cu greu o alergare.

• BILITIS s'a reabilitat reputând o victorie semnificativă. Fiica lui Grand Duc nu este departe de valoarea ci maximă.

A rămas aceeaş alergătoare bună din trecut.

• ORATEUR III a debutat mai mult decât satisfăcător. Armăsarul d-lui Schwartz este astăzi foarte aproape de plafonul posibilităţilor lui. Deşi a pierdut mai mult de două lungimi la plecare, a terminat la o lungime de o Bilitis în mare formă, cu toate că reintra. Performanţa sa fiind extrem de bună credem că va câştiga în cu rând.

• COLOMBO a fugit şi el mulţumitor. Pensionarul lui Ion Gheorghe este foarte aproape de ziua victoriei.

• RUSH alergat în trei Joi la rând n'a mai putut arăta o valoare bună. Este un element care trebue tratat cu mai multe menajamente.

• LUP a fost în fruntea plutonului până la intersecţia pistelor.

• HERŢA a dovedit a fi o iapă mai mult decât utilă. Iiapa doamnei general Moruzi este înzestrată cu multă viteză. Va face o carieră frumoasă.

• COCA este deasemenea o iapă bună. Fiica lùi Cagliostro a avut ghinionul să întâlnească o adversară net superioară.

• BLONDINE datorită descărcărilor, a reuşit să termine a treia. Iapa domnului sublocotenent Săvescu va fi totuşi utilă.

• VEVERIŢA II nu a arătat o valoare prea bună. Nu este încă gata cu lucrul.

• GALINA a reuşit să învingă datorită faptului că Eole i-a cedat coarda. Totuşi fiica lui Blue Boy a arătat o valoare bună. Oprescu merită felicitări pentru felul cum a încălecat-o şi pentru calmul şi energia arătată în lupta finală.

• DOGGIE a avut un avantaj de o lungime jumătate, a rămas la o lungime de micul pluton. Această tactică a costat cursa pe iapa doamnei Zoe Caribol.

• GORICA în mare formă, a recoltat o victorie uşoară. Armăsarul grajdului Predeal deţine o condiţie impecabilă. Are o origine foarte frumoasă şi va face carieră bună pe turf. O menţiune pentru Constantinescu Ştefan care l-a încălecat impecabil.

• SZANTASZ a marcat un nou spor de valoare. Fiul lui Santorb se va mai îmbunătăţi şi-şi va găsi curând cursa.

• MONFAUCON a alergat şi el în progres. Armăsarul domnului Vidrighin va câştiga în scurt timp.

• ALICE a fugit sub aşteptări. E probabilă numai o eclipsă de formă?

• LĂNCIER a făcut o cursă bună. Este de urmărit.

• ROY a fugit în cal obosit. Puţină odihnă n'ar strica armăsarului domnului Hananel.

• MĂCIEŞ a lăsat impresia că nu e în formă.

INFORMAŢII

AZI LA BANEASA TRAP

• ALERGARILE vor începe la ora 14.30.

• MEMBRII Comitetului asociaţiei proprietarilor şi crescătorilor de cai trăpaşi vor ţine după terminarea alergărilor şedinţă pentru constituirea biroului comitetului.

• PARIUL AUSTRIAC se reia cu un premiu iniţial de 50.000 lei şi va începe cu a treia alergare, premiul Adele H.

• EVENTUL va funcţiona în cursa a doua cu a treia (Premiile Axwin şi Adela H), a cu a cincea (Premiile Aquitania şi Eleganţei), a şasea cu a şaptea (Premiul Agniţa şi prima repriză a premiului Amon) şi a opta cu o noua (a doua repriză a premiului Amon şi premiul Aurelia).

*

• MAINE la Băneasa fiind opt alergări, premiul Dianei nu va conta la pariul austriac.

Situaţia jockeylor

I. Oprescu	11
N. Ilinca	10
N. Florescu	9
J. Gill	8
ê. Tassim	7
A. Cucu	7
St. Constantinescu	6
M. Mullot	5
G. Horwath	4
R. Vincent	3
Gh. Enescu	2
D. Popa	2
I. Tănase	1
C. Urdăreanu	1
R. Cristea	1

Clasamentul conducătorilor

N. Cercasov	40
N. Gaidaev	37
M. Pavlic	35
I. Szabo	28
T. Tassopol	21

N. CERCASOV

G. Gram	20
D. Dobrescu	20
I. Crotenco	20
V. Andreiewsky	15
A. Bota	14
G. Ghinea	13
S. Corol	11
G. Crainic	10
S. Ionescu Bordei	9
T. Drăgotescu	8
A. Brailowsky	6
I. Zabelin	5
B. Grăjdănescu	4
V. Lucan	4
T. Popa	4
N. Buţan	3
N. Florescu	3
A. Podoleacov	3
I. Strijiniuc	2
G. Cosma	2
I. Litviniuc	2
I. Moldoveanu	2
J. Raymer	2
S. Teofil	2
V. Vârlan	2
C. Dumitrescu	2
M. Cioca	1
T. Crainic	1
P. Dumitrescu	1
F. Komarnitzky	1
D. V. Marinescu	1
G. Gavrilescu	1
A. Szabo	1
I. Toderaş	1
F. Voronin	1
I. Russu	1
N. Ionescu	1

ATLETISM

Comisia de Marş a Federaţiei a păşit la lucru

In ultima sa şedinţă, Comisia de marş a F.R.A., a luat importante hotărîri în legătură cu organizarea acestui sport. Iată câteva din hotărîrile luate.

NOUL COMITET AL COMISIEI DE MARŞ

Comisia de marş în şedinţa de constituire a fost alcătuită astfel:

Preşedinte: Comisar şef Iorgulescu.

Vice-preşedinte: Costel Păun-Pykomar.

Membri : Ion Paraschivescu-Vasile Firea, Dan Ioniţă, Nicolae Ionescu.

Secretar: Valeriu Mitrea.

PROGRAMUL DE ACTIVITATE

A hotărît programul de activitate de primăvară după cum urmează :

1) Duminică 18 Mai — Circuitul Griviţa — 10 km.

2) Duminică 25 Maiu — Circuitul Văcăreşti — 14 km.

3) Joi 29 Maiu — Circuitul Şerban Vodă 14 km.

4) Duminică 1 Iunie — Proba pistă — 8 km.

5) Duminică 8 Iunie — Cupa Ionel Buta

6) Duminică 15 Iunie — Campionatele Regionale — 10 km.

Propagarea marşului în provincie se va face prin organizarea de diferite deplasări — pentru care s'a cerut concursul Federaţiei.

IMPARŢIREA MARŞALUITORILOR PE CATEGORII

Mărşăluitorii au fost astfel împărţiţi :

1) Categoria I — mărşăluitorii consacraţi.

2) Categoria II — mărşăluitorii netrecuţi în prima categorie.

3) Categoria III — mărşăluitorii începători.

4) Categoria IV — mărşăluitorii sub arme, carl nu au mai practicat marşul.

Promovarea în categoria I se va face în baza rezultatelor din sezon. Promovarea în categoria II se va face la fiecare sfârşit de sezon indiferent de performanţă.

Abaterile la regulele marşului vor fi astfel penalizate: la prima abatere un minut penalizare, la a doua abatere două minute penalizare, iar la a treia abatere scoaterea mărşăluitorului din cursă.

Pentru încurajarea mărşăluitorilor se vor distribui diplome şi medalii, precum şi diferite premii constând din materiale sportive.

BRAŞOVUL ia parte la ştafeta Traversarea Capitalei

Conducerea atletismului braşovean, în ultima sa şedinţă, a hotărât să deplaseze la Bucureşti o redutabilă echipă pentru a participa la ştafeta Traversarea Capitalei ce se dispută Duminică.

Despre acest lucru au anunţat telegrafic Districtul atletic Bucureşti.

VOLLEY-BASKET-BALL

Astă seară se închid înscrierile la campionatele inter-şcolare

F. R. B. V. organizează, prin Regiunea Bucureşti, campionatele inter şcolare de volley ball masculin şi feminin şi basket ball masculin.

Jocurile vor începe Luni 19 crt. şi se vor desfăşura pe terenul E. F. A.

Liceele de băeţi şi fete, carl doresc să participe, pot înainta până astăseară la ora 10 cereri de înscriere la sediul F. R. B. V. din calea Victoriei Nr. 25 (etaj II).

Inscrierea este gratuită

Rezultatele obţinute ieri în cadrul campionatului regional

Ieri s'au disputat trei partide amânate în cadrul campionatului regional. Jocurile au fost frumoase şi s'au înregistrat următoarele rezultate:

Volley ball masculin cat. II

St. Român II—Dreptatea II 15-6; 9—15; 15—12.

Basket ball masculin cat. II

Dreptatea 1940—Juventus 18—16 (14—8).

Inainte—Victoria 51—6 (23—2).

Maior S. Angelescu şi ing. Sandy Botez sunt propuşi pentru a fi numiţi vice-preşedinţi la sporturile de iarnă

Preşedintele federaţiei române de sporturi de iarnă, d. ing. Socolescu, a propus şefului O. S .R. pe d-nii maior Angelescu şi Sandy Botez a fi numiţi vice preşedinţi cu calitatea de şefi de secţie, primul la bob, iar secundul la hokey şi patinaj

Credem că vor fi acceptaţi de oarece sunt: cei mai indicaţi.

D-l maior Mircea Bârzănescu a fost delegat de O.S.R. să clarifice situaţia Stadiului dela Sibiu

O. S. R. fiind sezizat de neînţelegerile între conducătorii sportivi din Sibiu asupra stadionului local, a delegat pe d. maior Mircea Bâzănescu să facă o deplasare la faţa locului şi să clarifice situaţia.

D-sa va pleca la Sibiu în cursul săptămânii viitoare.

MOTOCICLISM

Mâine pe velodrom

Alergătorii vor pune la cale reluarea activităţii

O întrunire decisivă pentru viitorul sportului cu motor

Nu se poate contesta că motociclismul este un sport oropsit. Cu toată marea lui utilitate sunt destui cei cari îl ignorează şi nu pleacă urechea la spusele promotorilor lui.

In dese rânduri ne-am făcut ecoul intereselor acestui sport,, solicitând atenţia conducătorilor, cerând sprijinul autorităţilor interesate, făcând apel la cei cari, cu puţină bunăvoinţă ar mai putea salva ceea ce mai este de salvat.

Apelul nostru a avut rare ori răsunet. Dar, şi de câte ori s'a regisat o competiţiune motociclistă, succesul a fost deplin, reliefând puterea de viaţă a acestei mişcări nu îndeajuns de înţeleasă la noi.

Este perfect just că evenimentele au avut un cuvânt de spus în ce priveşte perpetuarea activităţii motocicliste dar, nu este mai puţin adevărat că niciunul dintre cei chemaţi să ajute mişcarea nu s'au prea pripit să depună cuvenitele eforturi pentru triumful cauzei.

Motivul acestei comportări ?

Simplu : teama de a nu întâmpina adversităţi acolo unde trebuiau, în mod normal, să fie primiţi cu bunăvoinţă şi să li se acorde un necondiţionat sprijin.

In motociclism s'a simţit de multe ori nevoia aceluia care, fiind dat afară pe uşă, a găsit modalitatea să revină, în mod abil, pe fereastră.

Sportul cu motor nu a avut norocul să beneficieze de concursul unui asemenea om şi din această cauză s'a zbătut, în ciuda spectacolelor furnizate pe apucate, într'o situaţie precară lipsită de făgăduieli de viitor.

Alergătorii de specialitate au avut crunt de suferit pe urma acestei stări de lucruri şi, siliţi de împrejurări s'au resemnat cu gândul că zile mai bune vor apare pe firmamentul motociclismului.

Zadarnice le-au fost aşteptările şi astăzi, după trecerea a câtorva luni dela ultima competiţiune — izolată şi ea în timp şi spaţiu — nimic nu a intervenit spre a lăsa să se întrevadă posibilitatea punerii capăt a unei inactivităţi dăunătoare.

In această situaţie, fără păstor şi ameninţaţi cu conservarea în naftalină, alergătorii motocicliştl au decis să se întrunească cu scopul de a întrerupe o stare de lucruri care nu poate prevesti nimic bun.

Convocarea practicanţilor acestui sport a fost publicată din timp şi mâine dimineaţă, la ora 10, pe velodromul din şoseaua Ştefan cel Mare, velodrom martor al atâtor izbânzi motorizate, alergătorii motocicliştl vor încerca să schimbe soarta oropsitului sport.

Dea Domnul ca frumoasa lor iniţiativă să fie încununată de cel mai deplin succes.

Pean

Mâine dimineaţă

„Circuitul cartierului Griviţa"

Aşa după cum am mai anunţat, mâine dimineaţă, după ce ultimele schimburi sosite din ştafeta „Traversarea Capitalei", pe străzile cartierului Griviţa se desfăşoară o interesantă probă populară de marş, organizată de către comisia de marş din F.R.A.

La această probă vor participa toţi mărşăluitorii bucureşteni, precum şi începătorii cari doresc să-şi încerce forţele pe cei 12 km. ai parcursului.

Plecarea se dă la orele 11,30 din faţa parcului O. S. R. (Şosea), unde în preajma orei 12.30 va avea loc sosirea.

Inscrierile se primesc la locul de plecare, la orele 11, când se vor distribui şi numerele de participare.

Se cere mărşăluitorilor o cât mai mare atenţie la starea echipamentelor, proba aceasta desfăşurându-se pe străzi şi având deci un caracter propagandistic.

JURIUL TECHNIC

DIRECTOR: Comisar-şef Ion Iorgulescu.

CRONOMEROR: Costin Păun-Pykomar.

JUDECATORI: Vasile Firea, Ion Paraschivescu, Nicolae Ionescu, Sandu Gruin şi Dan Ioniţă.

SECRETAR: Valeriu Mitrea.

AVIAŢIE

Deschiderea şcoalelor de pilotaj C. F. R.

Duminică 18 Mai, ora 9, va avea loc deschiderea ciclului practic de sbor al şcoalei de pilotaj C. F. R. Bucureşti şi a şcoalei de sbor fără motor C. F. R. pe aerodromul Romeo Popescu.

Festivitatea se va desfăşura în prezenţa domnului ministru subsecretar de Stat al aerului, general de escadră aviator G. Jienescu şi a domnului director general C. F. R. colonel T. C. Orezeanu, precum şi în prezenţa organelor superioare din aviaţie, şi direcţia generală C. F. R.

Se vor face şi demostraţiuni de sbor fără motor.

NATAŢIE

Federaţia de Sporturi Nautice organizează cursuri pentru formarea instructorilor de canotaj

Viitorii profesori de educaţie fizică se vor specializa în sportul vâslelor

Pornită pe calea realizărilor, Federaţia de sporturi nautice păşeşte la organizarea primei şcoale de instructori la noi în ţară.

Şcoala va fi deschisă unui grup de studenţi dela A. N. E. F., care, odată cu diploma de profesor, vor primi şi certificatul de instructor de canotaj.

Cursurile şcoalei de canotaj se vor organiza sub auspiciile Clubului Metropola, care a fost invitată să pună la dispoziţia Federaţiei ambarcaţiile şi instalaţiile.

Este inutil să mai menţionăm opera pentru sportul vâslelor care se realizează prin această iniţiativă şi suntem convinşi că sporitivii vor aprecia eforturile oficialităţilor şi cluburilor.

CICLISM

Alte premii pentru alergarea de mâine

Lista participanţilor înscrişi

Am publicat eri lista premiilor pentru întrecerea de mâine, notând că această listă nu este închisă.

Şi, în adevăr, noui premii au venit să se adaoge celor vechi care totalizau suma de circa 4.000 lei.

Iată-le:

D. Herescu, donează un premiu constând din accesorii în valoare de 300 lei, primului clasat din cat. I.

D-ra Georgeta Năstase donează câte 100 lei, pentru I, II şi III din categoria I, — iar d. Carlaonţ oferă două genţi de duraluminium primului „Viforist".

❖

Interesant de notat că aceste premii au survenit întrucât, după cum s'a putut vedea din lista premiilor, „aşii" au fost total neglijaţi.

Dar.. neglijenţa asta — subliniem — a fost volită, acordându-se cât mai multe recompense celor din categoria inferioară.

Dar „aşii" ?...

N'au decât să se pună serios pe lucru, să înghită categoriile pornite cu avans şi să sfârşească în locurile prime, unde sunt premiile generale cunoscute; 800 lei, 500, 300...

Astfel că distincţiile acordate special pentru categoria I, au şi un rol... consolotor în cazul când, I-a, lenevind, nu ar putea prinde pe toţi puştii.

Aşa cum s'ar putea întâmpla, neflind în asta nimic extraordinar, ci numai reflexul unei lipse de înţelegere între „vulpoi", — cum se întâmplă în cursele cu handicap..

LISTA PARTICIPANŢILOR

1. Gh. Ciobanu (indiv.) începător.
2. D. Constantin (ind.) cat. III.
3. Berca N. (V.D.) incep.
4. P. Verone (ind.) III
5. I. Gabi (L.) incep.
6. T. Niculescu (L.) incep.
7. C. Andreescu (L.) incep.
8. C. Cihodariu (L.) II.
9. D. Hrenciuc (L.) I.
10. V. Ioniţă (L.) I.
11. C. Cimpoeru (L.) II
12. I. Andreescu (L.) II.
13. Al. Ciorobea (L.) I.
14. Gh. Vasiac (L.) II.
15. V. Naidin (ind.) III.
16. E. Iencec (ind.) I.
17. N. Dragomir (ind.) I.
18. B. Mihăilescu (A.C.S.A.) II.
19. St. Dumitrache (ind.) III.
20. Gh. Hapciuc (C.F.R.) I.
21. Radu Ioniţă (C.F.R.) I.
22. Anghel N. (C.F.R.) III.
23. Gionea C. (C.F.R.) III.
24. D. Georgescu (C.F.R.) începător.
25. Neacşu Vasile (C.F.R.) începător.
26. M. Niculescu (V.D.) II.
27. Nedelcu G. (Ind.) III.
28. Bartha Em. (V.D.) II.
29. Er. Norhadian (V.D.) I.
30. C. Ulesteanu (V.D.) III.
31. Vladimir Nicolau (ind.) III.

BOX

Dela Bucureşti la Viena

Lucian Popescu va călători cu avionul

După matchul pe care îl va susţine Duminica viitoare cu Sandu Ion, Lucian Popescu va face numai şedinţe de condiţie fizică spre a-şi menţine forma în vederea matchului cu germanul Ernst Weiss.

După cum se ştie, campionul Europei la categoria pană va înfrunta, la Viena, în ziua de 30 Mai, pe fostul campion continental la categoria cocoş.

Matchul este sortit pentru 15 reprize a 3 minute, distanţă pe care Lucian Popescu nu a mai abordat-o de mult, dar cu care Ernst Weiss este destul de familiarizat.

Iată un serios handicap pentru compatriotul nostru.

In altă ordine de idei vom spune că Lucian Popescu se va deplasa la Viena pe calea aerului şi va părăsi Capitala în dimineaţa zilei de 29 Mai.

C-tin David vrea să boxeze

El intenţionează să provoace pe Gheorghe Popescu

Profesionistul Constantin David, fost de mai multe ori campion amator şi unul dintre cei mai vechi internaţionali de box al ţării, ne-a scris dela Braşov, unde şi-a stabilit reşedinţă temporară.

In rândurile pe cari ni le trimite, Constantin David ne arată că este dornic să reapară în public contra oricărui advesar din categoriile pană sau uşoară. Deasemenea, David ne anunţă că este dispus să lupte pe orice bursă.

In plus, braşoveanul ne înştiinţează că intenţionează să provoace pe Gheorghe Popescu pentru titlul naţional la categoria pană, pe care ploeşteanul îl deţine.

Sandulon poate câştiga dreptul de a înfrunta pe Karl Blaho

Excelentul boxeur Sandu Ion, care va susţine împreună cu Lucian Popescu matchul vedetă al marei reuniuni pugilistice dela 25 Mai, se pregăteşte cu multă seriozitate, căci este conştient de valoarea reprezentată de o victorie a sa asupra campionului european la categoria pană.

In cariera lui, Sandu Ion a întâlnit multe ocazii favorabile, dar niciodată una mai prielnică. Invingându-l pe Lucian Popescu în momentul când se examinează posibilitatea aducerii în România a campionului european la categoria uşoară, Karl Blaho, este dela sine înţeles că organizatorii nu-l vor mai putea desconsidera.

In intenţia lui Sandu Ion este să reuşească la 25 Mai o victorie senzaţională asupra campionului. Sandu Ion ştie că Lucian nu este un adversar comod pentru nimeni, dar el este conştient de valoarea sa proprie şi mai ştie că, dacă va fi bine pregătit, poate aspira la cinstea de a se număra printre puţinii învingători ai popularului as al boxului românesc. In aceste condiţiuni matchul dintre Lucian Popescu şi Sandu Ion se anunţă sub cele mai favorabile auspicii. Va fi o luptă pasionantă şi un spectacol admirabil.

O inovaţie în materie de organizări pugilistice

Reuniunea dela 25 Mai se desfăşoară la ora 10 dimineaţa

Sezonul de box în aer liber se inaugurează, după cum am anunţat, Duminecă 25 Mai, la o oră care constitue o inovaţie interesantă în materie de organizări pugilistice: 10 dimineaţa. Manifestaţia aceasta se va desfăşura pe stadionul A. N. E. F., unde au şi început amenajările necesare.

Programul, alcătuit cu multă pricepere, are un dublu rost: în primul rând, prin alegerea unor boxeuri technici şi cu un box clar şi spectaculos, să se recâştige massele pentru acest sport; iar în al doilea rând, să îngădue o selecţionare a boxeurilor români meniţi să joace roluri excepţionale în lupta pentru câteva titluri europene pe care le vizează ţara noastră.

Astfel, matchul dintre Sandu Ion şi Lucian Popescu are sarcina să verifice pe actualul campion european la pană, în vederea atacării titlului european la uşoară.

Ion Gorun şi Anton Oşca vor căuta să se impună în vederea desemnării unui challenger al titlului european la cocoş, deţinut de italianul Gino Cattaneo.

Intre D. Panaitescu şi tânăra vedetă Ion Chiriac, se va da o luptă aprigă, căci învingătorul are toate şansele să atace titlul european la muscă.

Programul va fi complectat cu matchul dintre doi semi-grei: Vasile Pană şi C. Georgescu, învingătorul urmând să provoace pe campionul naţional; vom mai avea deasemeni, un match între doi uşori de talent: Costel Dumitrescu şi Dumitru Iordănescu.

Activitatea pugilistică la Iaşi

Iaşi, 14 (Coresp.). — Unul din cele mai oropsite sporturi din Iaşi este boxul.

Iată însă, că în ultimul timp activitatea pugilistică a fost reluată. In fiecare seară, are loc în sala „Sport şi Muzică" antrenamentul elevilor maistrului Ciudin.

Deasemeni, *Gheorghe Lungu* (campionul României la cat. grea amatori) care are serviciu la Atelierele C.F.R. Iaşi, se antrenează intens în sala de box a atelierelor şi totodată a antrenat câteva elemente valoroase recrutate din elevii şcoalei de ucenici a atelierelor C.F.R.

Actualmente Gh. Lungu—care deţine o formă impecabilă — se antrenează cu Ciudin şi este mai mult ca sigur ca în cel mai scurt timp va avea loc la Iaşi o gală de box. Vor fi invitaţi şi alţi boxeuri din Galaţi, Ploeşti etc., pentru ca reuniunea să se bucure de un succes deplin

V. Ben.

Boxeurul GRIGORE MATEI se stabileşte în Bulgaria

Excelentul amator Grigore Matei, elev al sălii „Tirul" şi unul dintre cei mai talentaţi pugilişti ai noştri, ne părăseşte.

El pleacă în Bulgaria, fiind detaşat de ministerul de externe cu serviciul la legaţiunea României din Sofia.

Ultimul lui match de „adio" pe ringurile noastre, l-a susţinut Joi seară în reuniunea dela „Noni" când a dispus la puncte de redutabilul amator Radu Roşianu.

Acest perseverent pugilist are la activul lui un palmares destul de bogat graţie căruia a fost trecut recent la profesionism

Grigore Matei făcea parte din lotul speranţelor noastre autohtone iar plecarea lui lasă un gol greu de umplut în rândurile plenipotenţiarilor de categorie „semimijlocie"

Dacă timpul îi va permite se va antrena cu asiduitate pentru a părăsi victorios treptele ringurilor din ţara „trandafirilor şi a tutunului" şi a face o cât mai bună propagandă pugilismului românesc peste hotare.

Noi din parte-ne, îi dorim succes şi victorii.

SKI

Adunarea generală a Ski Club Bucureşti

Se aduce la cunoştinţa celor interesaţi că, adunarea generală ordinară are loc în ziua de 1 Iunie a. c., ora 19 la sediul clubului din Bucureşti, strada Luterană No. 3, având următoarea ordine de zi.

1) Darea de seamă asupra activităţii clubului pe anul 1940;
2) Raportul cenzorilor;
3) Descărcarea Comitetului de gestiunea sa pe 1940;
4) Alegerea noului comitet;
5) Alegerea comisiei de cenzori conform statutelor, membrii şi cenzorii al căror mandat expiră pot fi reales.
6) Discuţia proectului de buget
7) Diverse.

In caz că această primă adunare generală nu va întruni numărul legal de membri, adunarea se amână pe ziua de 10 Iunie 1941, aceiaşi oră şi în acelaş local, când va lucra valabil cu orice număr de membri prezenţi.

Football football footba

Unirea Tricolor a plecat azi noapte la Brad, Venus pleacă azi la Arad

Din cele două grupări bucureştene care mâine joacă în provincie, una a plecat azi noapte: Unirea Tricolor.

Oborenii au deplasat la Brad un lot de 12 jucători, adică echipa plus o rezervă (Lulu Mihăilescu). Iată formaţia care va fi prezentată la Brad.

Cristea—Petrescu, Iliescu—Florea, Anghelache, Boteanu — Bodea, Johny Dumitrescu, Sonny Niculescu, Cârjan, Criciotoiu.

VENUS PLEACA AZI

In schimb, Venus pleacă azi la Brad, la ora 8.30 dim. Echipa, după toate probabilităţile va fi următoarea:

Budan— Sfera, Negrescu— Cearughin, Fieraru, Lupaş — Vladimirescu, Ploeşteanu, Humis, Herescu, Iordache.

Pleacă însă, şi Ionescu-Crum şi Ene.

„Buletin D.N.A."

Unde se dispută mâine matchul zilei: la Brad sau la Arad?

Ca şi Duminica trecută, etapa divizionară de mâine este dominată tot de jocuri care se dispută în provincie. Rândul trecut a fost un singur match al zilei: UDR—Unirea Tricolor. Mâine se dispută două matchuri ale zilei şi amândouă în provincie: Mica—Unirea Tricolor şi Gloria—Venus. Adică, tocmai acelea care au menirea să lămurească odată chestiunea campionului.

Şi la Bucureşti au loc matchuri interesante, ba chiar foarte interesante, prin prisma importanţei pe care o acordă adversarii, dat fiind faptul că de rezultatele acestor întâlniri depinde clasamentul lor. In plus, o tradiţie verificată dă matchului Rapid — U. D. R. un interes deosebit Intr'adevăr, în ultimii ani Rapid nu a putut învinge pe UDR la Bucureşti.

UNDE SE DISPUTA JOCUL ZILEI?

Intrebarea este însă, unde se dispută matchul zilei?

La Brad sau la Arad?

Să spunem drept, nu putem face nici o diferenţiere, pentrucă amândouă sunt la fel de interesante, pasionante şi importante. Ambele pot lămuri lupta pentru titlu, după cum ambele o pot complica, sau mai bine zis, o pot lungi.

Atât Unirea Tricolor, cât şi Venus au sarcini extrem de dificile. Mica nu mai are nevoie de puncte. dar are polite de plătit. Vrea să se revanşeze asupra tuturor echipelor bucureştene. Cu Venus a terminat. Acum vine la rând Unirea Tricolor, iar mai târziu Rapid. Pe lângă faptul că oborenii vor prezenta o echipă serios ciocănită la Reşiţa.

Cum însă, Mica joacă mai puţin dur decât U. D. R. şi practică un joc care-l convine, credem că un rezultat de egalitate este foarte-foarte probabil.

Venus — spre deosebire de oboreni — întâlneşte un adversar care are neapărat nevoie de puncte. Gloria din Arad are ce face cu cele două puncte. Cu ele îşi măreşte şansele de a evita retrogradarea.

Se vede deci, că Venus va înfrunta un adversar care va lupta pe viaţă şi pe moarte.

Dar, şi acest match are o tradiţie. Venus a câştigat aproape întotdeauna la Arad şi nu vedem de ce povestea nu s'ar repeta. Mai ales că Venus ştie să lupte atunci când titlul de campion este în perspectivă.

MATCH CU PERSPECTIVE LA BRAILA

La Brăila se 'ntâlnesc două F. C.-uri: Brăila şi Craiova, match care are nevoe de un stimulent.

Localnicii sunt definitiv retrogradaţi şi dacă vor lupta, o vor face pentru a reuşi măcar acum victorii.

In schimb, craiovenii au nevoe de cel puţin un draw pentru a se socoti scăpaşi de retrogradare.

Ştiind ambiţia brăilenilor, pe de o parte, şi tăria oaspeţilor, pe de alta, nu este exclusă o dispută cu cântec.

RIPENSIA NU ARE CUM PIERDE

Ripensia are un match destul de uşor la Timişoara: cu F. C. Ploeşti, care nu este Mica şi care a pierdut la Sibiu cu 6-1.

De aceea nu vedem cum ar putea pierde timişorenii.

Bineînţeles, noi excludem alte posibilităţi de luptă. In acest caz, noi ne aşteptăm la orice.

Etapa este complectată cu jocurile dela Bucureşti.

Unul este cu tradiţie veche: Rapid—UDR, matchul jocului bărbătesc 100/100; al doilea Sp. Studenţesc—Gloria CFR, între copiii rutinaţi şi cei nerutinaţi.

Echipele gazde sunt favorite.

UNIVERSUL

Pumni şi dolari!

Stele care se sting înainte de... zenit...

...sau cum şi-a ratat Steve Belloise cariera care părea strălucitoare

Steve Beloise, fratele mai mic al fostului campion mondial la pană Mike, este unul din cazurile, din fericire rare, cari se pot da drept exemplu tinerilor boxeuri pentru a le arăta că o carieră trebue străbătută treptat, tot aşa cum se coc fructele în arbori.

Băiat care începu cu o victorie şi care după aceasta a cucerit fără întrerupere alte douăzecişipatru, Steve se găsi prea de vreme într'o poziţie de suprafaţă, care-i dădu iluzii, înşelându-l şi mai ales dând poftă de câştig managerului său. Este dificil, în aceste condiţiuni, să rezişti tentaţiei de a culege un fruct, care de obiceiu se coace în timp de mai mulţi ani şi care trebue să fecundeze prin propriile sale sacrificii; este dificil mai presus de toate să rezişti momelilor celebrităţii şi a celor mai concrete, ale organizatorilor.

Când îţi „ţii" viaţa boxând pentru 20-30 dolari de match, cum să spui nu organizatorului care-ţi oferă zece mii pentru a întâlni pe campionul mondial? Intr'adevăr, nici Steve, nici managerul său, n'au spus nu, când veni oferta de a întâlni pe Ken Overlin.

Trebue să spunem că Steve Beloise, deşi „călărea" între semimijlocie şi mijlocie, prefera să boxeze împotriva unora mai grei, chiar dacă dădea câteva kilograme, pentrucă în categoria inferioară era „dracul" de Armstrong, care semăna încă panică.

Pe scurt: întâlnirea Ovelin-Belloise pentru titlul mondial al categoriei mijlocii se încheie fără dificultate şi era mişcătoare unanimitatea technicienilor cari dădeau ca sigură victoia tânărului. Şi victoria tânărului păru sigură până în repriza şasea, când Belloise, ca urmare a unei superiorităţi până acum necontestată, lovi puternic pe campion, culcându-l la pământ pentru nouă secunde.

Rare ori un boxeur păru într'o situaţie atât de critică. Overlin incapabil să se apere, se salvă agăţându-se şi fugind, dar reuşi să ajungă „râvnitul port" al minutului de pauză. Incepând din repriza şaptea, Ovelin puse în funcţiune o stângă de o implacabilă precisiune care nu mai permise lui Steve să ajungă flancurile campionului dar încetul cu încetul îl sdruncină, îl opri, îl demoraliză. Intorsătura a fost atât de netă, că la sfârşitul celei de a cincisprezecea repriză, campion era tot Overlin.

Amărăciunea tânărului Steve fu evidentă, mai ales dacă ne gândim că Overlin, care într'un trecut nu prea îndepărtat „colecţiona" în cursul unui voiaj în Europa numeroase înfrângeri, nu este chiar un declasat.

Dar categora mijlocie este atât de săracă în adevăraţi campioni şi atât de simţită nevoia unui om nou, încât organizatorii nu şi-au făcut niciun scrupul de a încheia revanşe la numai o lună distanţă.

„Zeii" îi fu de astădată lui Belloise neaşteptat de favorabili, deoarece adversarul său era serios bolnav de gripă.

Infrângerea lui Belloise fu totuşi mai categorică decât precedenta şi însemnă pe lângă aceasta, condamnarea sa definitivă, Trebui să boxeze din nou în arene mici, unde ar fi făcut bine să mai rămâne câţiva ani încă înainte de a întâlni pe campioni şi acolo, după ce făcu k. o. pe Izay Kaplan întâlni pe Jesserum, o fostă „glorie".

Intâlnirea cu Jesserum,

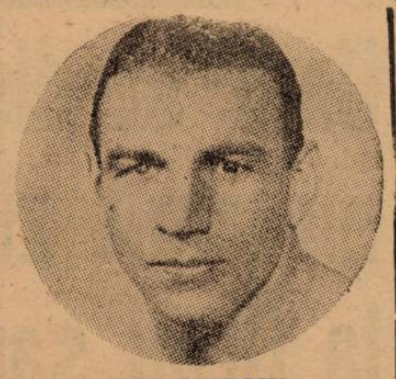

KEN OVERLIN

care era un semimijlociu, arăta că Belloise găsi oportun să abandoneze categoria mijlocie pentru a se întoarce la greutatea sa mondială; crezându-se însă imbatabil aci, pentrucă disputase de două ori titlul lumii la categoria mijlocie, Belloise luă lucrurile prea uşor.

Şi aceasta este o lipsă de experienţă, deoarece Jesserum, deşi mai bătrân, rămăsese un „os tare". Şi într'adevăr, puştanul Steve îşi rupse dinţii. O altă stea, deci, care se stinge înainte de a ajunge la zenit, deoarece Steve Belloise învins, spre surpriza generală de Jesserum, a redevenit băiatul de 20-30 dolari matchul.

DARMSTADT

şi sportul nostru universitar

Datorită colaboratorului nostru d. C. I. Burdan — fostul internaţional român de football — publicăm în rândurile ce urmează un foarte interesant reportaj, care constitue o paralelă sugestivă între începuturile sportului universitar german şi cele ale sportului universitar românesc.

Primim cu bucurie desfăşurarea campionatelor inter-universitare, care sunt începuturi de bune speranţe. Cred că aceasta va fi şi mulţumirea Conducătorului, al cărui apel a fost ascultat, căci elita societăţii româneşti — studenţii — îşi îndreaptă viaţa şi spre alte orizonturi.

Acest început poate dăinui numai dacă conducătorii a căror bună voinţă pentru tineret s'a dovedit că este fără margini vor da ajutor material şi moral, căci numai aşa vom avea ascensiunea sportului ca element vital pentru neam.

Intre aceste întrezăriri universitare româneşti şi între începuturile sportului universitar german găsesc o perfectă analogie. Intrebuinţez aceasta analogie pentru că, cu aceleaşi mijloace şi anima'i de acelaş entuziasm şi Românii pot să ajungă la rezultate cu care poporul german a stârnit admira'ia întregei lumi.

DRUMUL SPORTULUI UNIVERSITAR GERMAN PANA LA DARMSTADT

Inceputul sportului universitar din Germania datează încă înainte de 1900, bazele organizaţiei au fost puse abia în 1920 cu ocazia zilei istorice studenţeşti dela Gottingen, când s'a hotărât obligativitatea educaţiei fizice în universităţi. Iniţiativa studenţilor, munca şi elanul lor au atras atenţia guvernului, care în 1924 a confirmat deciziile studenţilor şi prin decrete legi a pus temelia organizaţiei studenţeşti, ce a rămas până astăzi cu mici modificări şi care este următoare:

Forul suprem al sportului universitar este „Oficiul de Educaţie Fizică" — Deutsche Hochschulamt für Leibesübungen, — compus din 3 profesori universitari, 3 profesori de educaţie fizică şi 6 licenţiaţi ca reprezentanţi ai studenţilor.

Buna desfăşurare a problemelor educaţiei fizice ale Academiilor şi Universităţilor, este supraveghiată de 3, grupe:.

1. grupa I-a alcătueşte Institutul de Educaţie Fizică, (Institut für Leibesübungen), grupa aceasta care este condusă de titularul catedrei de educaţie fizică, are în supraveghere aparatele, şi organizarea terenurilor şi instala'iunilor sportive ale universităţii.

2. Fiecare universitate are un comitet academic de educaţie fizică — Akademischer Ausschuss für Leibesübungen — preşedintele căruia este rectorul facultăţii, şi membrii următori: profesorul de educaţie fizică a universităţii, în număr egal profesori şi studenţi şi cel puţin un medic specialist. Atribuţia acestui comitet era pedagogia teoretică a problemelor sportive a universităţii.

3. Al treilea organ este o organizaţie pur studenţească — Amt für Leibesübungen. — Oficiul acesta face parte din uniunea naţională a studenţilor din Germania — Deutsche studentenschaft. — In aceste organe studenţeşti asociaţiile sportive universitare trimite un număr de reprezentanţi propuşi de rectorul respectiv, şi reprezentante. Atribuţia acestui organ era propaganda sportivă şi organizarea întrecerilor interuniversitare.

Astfel aşezat pe baze solide şi bine organizat, sportul universitar german a adus succese răsunătoare în Olimpiada dela Darmstadt şi în Olimpiadele următoare.

Dar să vedem cum a fost ales Darmstadt, locul campionatelor mondiale studenţeşti.

In 1928 comitetul Internaţional studenţesc-Confederation Internationale Des Etudiants — întrunit la Paris a decis ca Olimpiadele studenţeşti din 1930 să fie organizat de Germania.

Imediat germanii au început pregătirile, în care au fost ajutaţi de toate federaţiile germane de specialitate şi de guvern, iar patronajul campionatelor a fost primit însuşi de Ministrul Extern doctor Curtius.

In Iulie 1929 comitetul Uniunei Naţionale a Studenţilor Germani a desemnat locul campionatelor internaţionale: Darmstadt-ul. A fost preferat pentru că stadionul a fost munca exclusivă a studenţilor din acest oraşel.

Darmstadt — chiar în Germania — este unic. Viaţa studenţilor din acest Oraşel trebue să fie model pentru noi ca şi pentru toţi studenţii de pretutindeni. Oraşul are 90.000 de locuitori şi numai cinci mii (5.000) de studenţi. Lucrările stadionului au fost începute în 1920 când primăria a donat locul necesar. Studenţii cu mâinile lor proprii au lucrat la început în timpul liber Instalaţiile primitive la început mai târziu — pe măsură ce fondurile au crescut — ajutoare din partea guvernului — au fost perfecţionate: pista, teren de tenis, bazin, tribune de beton, vestiare şi băi moderne, megafoane, cronometre, telefoane, poartă maratonică la intrare şi şoselele reparate care aduceau publicului la stadion etc.

Dacă cineva şi-ar pune întrebarea cum s'au realizat toate acestea, răspunsul este foarte simplu. Banii şi i-au procurat ei singuri, plătind fiecare student pe semestru 6 mărci, suma pe care au repartizat-o în felul următor:

Studentisches Amt für Leibesübungen 2,50 mărci din care se plăteau profesorul de educaţie fizică, secretarul, îngrijitorul terenului, apa, lumina şi din care sumă mai cumpăra instrumente şi echipamente sportive.

Restul de 2 mărci este dat pentru amortizarea împrumutului luat.

Numai cu aceste posibilităţi materiale — care trebue să recunoaştem erau mici — însă cu forte morale puternice, studenţii din Darmstadt, au trecut turul de forţă, fiind admiraţi de cele 32 naţiuni reprezentate la Olimpiadele din 1930, făcând propagandă întregei naţiuni despre virtuţile tineretului german.

Icoana Darmstadt-ului reprezintă cea mai curată cultivare a unor virtuţi şi care ar trebui să călăuzească pe drumul cel bun şi pe studenţii noştri.

Vrem să ştim dacă forurile noastre s'au convins sau nu de necesitatea educaţiei fizice în universităţi. Căci ori este nevoie şi atunci trebue încurajată cu orice preţ, ori nu — şi atunci rămânem mai departe în actualele stări.

Astăzi când orice început şi sfârşit este statul ne trebuesc ordine, ne trebuesc decrete legi, ne trebuesc organizaţii în felul cum au înţeles germanii.

Inceputul nostru se întâmplă în aceleaş împrejurări în care poporul german în 1920 a pornit la refacerea edificiului dărâmat.

Avem încredere şi credem că vom putea fructifica convingerile celor ce ne conduc, că peste 10 ani sau chiar mai puţin, Darmstadt-ul german se va putea realiza şi la noi, iar idealul final va fi desfăşurarea unei Olimpiade în mijlocul unei Românii Mari.

C. I. Burdan

In şedinţa, pe care a ţinut-o ieri seară O. S. R.

profesionismul a fost abolit iar transferările suspendate până când o comisie specială va studia problema şi va găsi soluţia definitivă

Ieri seară, O. S. R., a ţinut o şedinţă de excepţională importanţă pentru viitoarea structură şi desvoltare a sportului românesc.

Forul conducător al sportului din iniţiativa particulară a examinat problema atât de esenţială a profesionismului.

In centrul discuţiilor a fost desigur, footballul pentrucă numai în football profesionismul a căpătat forme atât de complexe.

După această şedinţă, pe care a presidat-o d. colonel Medeleanu şi la care au participat toţi preşedinţii de federaţii, nu s'a dat niciun comunicat pentru a avea o versiune oficială a celor discutate şi a soluţiilor adoptate. Se poate afirma însă sigur că problema profesionismului a primit soluţia.

Este aproape sigur că profesionismul a fost abolit şi că transferările au fost suspendate până la noi dispoziţiuni.

Ceeace se ştie însă sigur e că federaţiile vor ignora contractele profesioniste dintre jucători şi grupări şi că a fost numită o comisie pentru F. R. F. A. care să studieze problema şi să găsească soluţia completă până în toamnă.

Dat fiind importanţa deosebită a acestei şedinţe pentru sportul românesc este de aşteptat un comunicat oficial amănunţit.

Şi nu este exclus ca el să fie dat chiar în cursul zilei de azi.

Editura Societăţii Anonime „UNIVERSUL", Bucureşti, Strada Brezoianu No. 23—25, România

„ASOCIAȚIUNEA" SIBIIU

2 LEI

Taxa poștală plătită în numerar conform aprobării dir. generale p. t. t. nr. 24.464/939

UNIVERSUL sportiv

8 PAGINI

102-1941

Redacția și Administrația: Palatul „UNIVERSUL" str. Brezoianu 23—25. Telefon Centrala 3.30.10; Redacția 5.72.81. Redactor responsabil EUGEN DUMITRESCU

Proprietar: „Universul", S. A. Adm.-delegat: STELIAN POPESCU Inscris sub No. 167, Trib. Ilfov

Nr. 102. — Anul IV / BUCUREȘTI / Luni 19 Mai 1941

ABONAMENTE: Pentru grupări sportive 1000 lei anual

1 an LEI 500. 6 luni LEI 270. 3 luni LEI 150.

Problema campionului se rezolvă azi sau...?

UNIREA TRICOLOR ŞI VENUS--echipele care au nevoie de puncte--JOACA O CARTE MARE LA BRAD ŞI ARAD

Match decisiv la Brăila şi desechilibrat la Timişoara

In cuplajul din Giulești, Rapid-U. D. R. și Sp. Studențesc-Gloria C. F. R., două partide foarte interesante

O etapă decisivă şi pentru selecționare

Etapa de astăzi a Diviziei Naționale A are un caracter decisiv, atât pentru soarta primului loc din clasament, cât și pentru evitarea retrogradării.

Intr'adevăr, Unirea Tricolor și Venus, cei doi „luptători" pentru titlu susțin în deplasare matchuri care uneia îi pot aduce titlul și această echipă poate fi Unirea Tricolor, dar pot să și „lungească boala" până la viitoarea etapă.

Care sunt șansele oborenilor ?

Ei să facă match nul la Brad și, indiferent de rezultatul Venusului, și-au asigurat titlul de campioni naționali.

Dacă atât Unirea Tricolor cât și Venus câștigă sau pierd matchurile de astăzi atunci lupta pentru titlu acordă iar șanse oborenilor. Numai în cazul însă, când aceștia vor face cel puțin un rezultat de egalitate cu Sportul Studențesc; căci la egalitate de puncte cu Venus tot Unirea este avantajată.

In cazul însă, când Unirea Tricolor pierde matchul cu Mica și Venus învinge la Arad, atunci titlul de campion nu mai poate scăpa Venusiștilor.

Cum se vede, Unirea are două șanse, iar Venus numai una.

Și toate trei depind de rezutatele de astăzi.

❋

Alt match decisiv se dispută la Brăila, între echipa locală și F.C. Craiova. De fapt, este decisiv numai pentru craioveni, care — dacă învingastăzi — se pot considera scăpați de retrogradare. Și au șanse să câștige matchul de astăzi. In cel mai rău caz, să facă un match nul.

❖

Ultimul match din provincie este și ultimul ca interes: Ripensia — F. C. Ploești. Este lipsit de interes pentrucă este foarte desechilibrat. Ripensia nu vedem cum ar putea să piardă, dată fiind valoarea echipei ploștene.

❖

In sfârșit, matchurile dela București. Acestea sunt interesante mai ales prin spectacolul pe care-l promit. Atât Rapid—UDR, cât și Sp .Studențesc—Gloria C.F.R. sunt partide care pot oferi jocuri pasionante. Și vor oferi tocmai pentrucă punctele un interesează pe niciuna din echipe. Deci, vor putea desfășura un joc de spectacol.

SIPOȘ

Ambele matchuri se dispută pe același teren, Giulești, și primul va începe la ora 15.30, secundul la ora 17.30.

❖

Inainte de această etapă clasamentul se prezintă astfel :

Unirea Tr.	22	17	0	5	57:22	34
Venus	21	14	3	4	64:24	31
Rapid	21	13	4	4	49:26	30
Ripensia	21	11	6	4	51:26	28
Mica	22	12	0	10	50:39	24
U. D. R.	21	9	5	7	52:39	23
Sp. Stud.	21	9	3	9	41:42	21
Craiova	22	7	4	11	36:58	18
Ploești	22	7	4	11	36:43	18
Gloria	21	7	3	11	35:50	17
Universit.	20	6	1	13	31:46	13
Gl. C. F. R.	20	4	4	12	21:37	12
Brăila	20	2	1	17	21:82	5

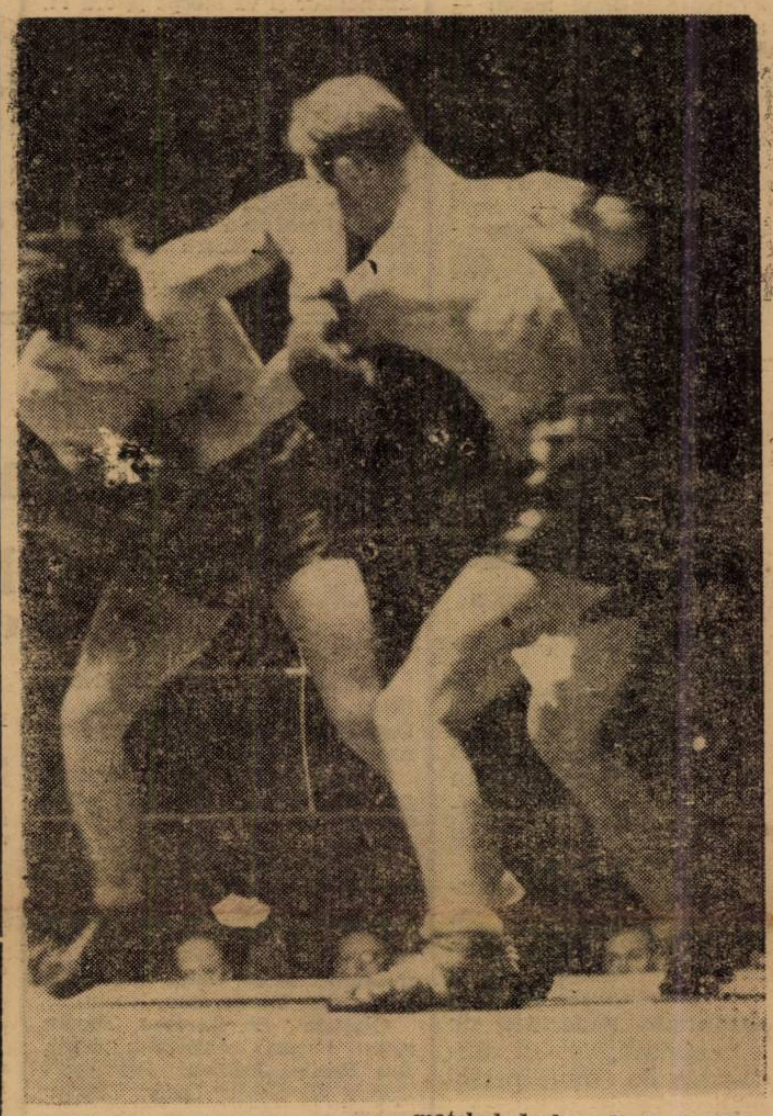

Un moment pasionant din matchul de box dintre Seidler și Richardt Vogt

PRIMA EDIȚIE a MATCHULUI DE ATLETISM dintre ROMANIA şi GERMANIA se va disputa la 20-21 Iunie la Bucureşti, iar revanşa la 2-3 August la Breslau

Ediția din Viena a ziarului „Voelkischer Beobachter" scrie următoarele despre matchul de atletism România—Germania:

„Atleții Germaniei și României se vor întâlni de două ori în acest an.

Matchul revanșă al întâlnirei disputat în anul 1939 la Klagenfurt, va avea loc la București, în zilele de 20 și 21 Iunie.

A treia întâlnire urmează să aibe loc la Breslau, la 2 și 3 August".

Şi totuşi, transferări se pot face, dar cu aprobarea președinților federațiilor şi cu avizul O.S.R.-ului

Toate transferările efectuate eri la F.R.F.H., au fost anulbte

Comunicatul O.S.R. a confirmat in întregime ştirea publicată eri do ziarul nostru

Hotărîrile Organizării Sportului Românesc — de mare importanță pentru mișcarea sportivă dela noi — hotărâri luate în ședința sa de Vineri, au fost cunoscute de cititorii noștri în numărul de eri al ziarului nostru.

Reamintim aceste hotărâri :

Transferările au fost suspendate până la noi dispoziții.

Federațiile nu vor mai ține seamă de contractele dintre grupări și jucători.

Comunicatul dat aseară de O. S. R. confirmă în totul ştirea publicată numai mai de noi. Iată acest comunicat :

Decizia No. 6

Până la soluționarea definitivă a profesiona-

(Continuare in pag. 2-a)

Football Football Football Football Football Football Football

Campionii Bucureștilor la seniori și juniori vor fi cunoscuți astăzi

Ultimile întâlniri pentru campionatul Bucureștilor se desfășoară astăzi pe trei terenuri.

La Giulești, primul match — mai bine zis deschiderea — va fi furnizată de întâlnirea A. S Distribuția—Carmen. Va fi un match care va rivaliza în calitate și spectaculozitate chiar cu una din întâlnirile divizionare ce se dispută pe acest teren.

Două formații c ustate de serviciu excelente și cari — oricare ar învinge — pot face cinste titlului ce eventual îl vor cuceri.

După performanțele obținute în general de aceste formații, ele se prezintă cu șanse sensibil egale.

Un pronostic este greu de făcut.

Matchul va fi condus de d Trandabur și va începe la ora 14.

OLYMPIA, UNIREA TRICOLOR SAU DISTRIBUȚIA ?

Pe terenul STB la ora 9 are loc întâlnirea dintre Olympia și Unirea Tricolor, contând ca derby al juniorilor bucureșteni.

Cu o echipă mai omogenă și jucători mai rutinați, Olympia încearcă să cucerească titlul la juniori.

Unirea Tricolor emite însă aceleași pretenții și desigur va căuta să pună piedică năzuințelor albanezilor. Favorită este Olympia, la mare luptă.

In cazul unei eventuale înfrângeri, intervine A. S. Distribuția, în caz că aceasta va învinge. Mon. Oficial are o formație care poate produce totuși o mică surpriză.

Dacă cumva Olympia este învinsă, iar A. S. Distribuția învinge ,atunci campion va fi acela care va avea cel mai bun goalaveraje.

Iată clasamentele :

SENIORI

Carmen	1	1	0	0	3:0	2
A. S. Distribuția	1	1	0	0	5:1	2
Vergu	2	0	O	2	1:8	0

JUNIORI

Olympia	2	2	0	0	5:3	4
A. S. Distribuția	2	1	0	1	4:4	2
Unirea Tric.	2	1	0	1	3:2	2
Mon. Oficial	2	0	0	2	1:4	0

Și totuși, transferări se pot face,

(Urmare din pag. I-a)

lismului în sport, se hotărăște :

Cu începere de astăzi, 17 Mai 1941.

1) O. S. R. nu mai ia în considerare nici un contract între grupările sportive și membrii lor.

2) Se suspendă transferările. Cazurile cu totul excepționale, însoțite de referatul motivat și favorabil al Președintelui Federației de specialitate, vor fi soluționate de mine personal.

Șeful Sportului Românesc,

(ss.) Lt.-col. C. Medeleanu

Ca o completare a acestui comunicat, putem adăuga că totuși transferări se pot face, dar acestea vor fi judecate de președinții respectivi dela caz la caz, iar aprobările date de aceștia vor trebui să fie contra-vizate. In ce privește federația de football, comisia de transferări și litigii își încetează din momentul în care va judeca toate litigiile dinaintea hotărârii O. S. R.-ului. Iar transferările efectuate pe ziua de eri de federația de football, au fost anulate.

Juventus și Olympia se întâlnesc astăzi la ora 11 pe Splai

Un match tare

Singura întâlnire de divizia B., care se desfășoară astăzi în Capitală se va desfășura pe arena din Splai la ora 11.

Intâlnirea pune față în față pe Juventus și Olympia, cele mai în formă echipe ale seriei III-a.

Dovadă sunt recentele rezultate, obținute în fața unor formații puternice.

Juventus: Endreffy, Dragomirescu, Georgescu, Petrescu, Flamaropol, Zorca, Oană, Berbeacă, Barbaiani, Bărbulescu, Naciu.

Olympia: St. Ionescu, Teodorescu, Catană, Aștileanu, Gaău, Ion Vasile, Julland, Bermoser, Cornel Niculescu, Lazăr, Crăciunescu.

*

Revenind asupra hotărârei sale, Turda va juca cu Prahova, în care scop va pleca astăzi la prânz la Ploești.

Are un match destul de greu, deoarece Prahova amenințată de retrogradare, va juca pentru victorie prin orice mijloace.

Totuși credem că întâlnirea se va termina la egalitate.

Iată programul, favoriții și clasamentee diviziei B.

DIVIZIA NAȚIONALA B
Seria I

Timișoara: Politechnica—CAMT., arb. d. Contantinescu, (1—1) match nul.

Timișoara: Electrica — SSMR., arb d. Ucenic, (0—1) fav. Electrica.

Arad: Crișana (CFR.—Vulturil, arb. d. Boldur, (1—4), fav. Crișana

Seria II

Simeria: CFR. — Jiul, arb. d. Fianu, (0—5) fav. CFR.

Călan: Metalosport—Ind. Sârmei arb. d. dr. Mesaroșu, (1—3). fav. Metalosport.

Mediaș: Vitrometan — A.C.F.R., arb. d. Tănase Viorel, (2—2, match nul.

Seria III

București: Juventus — Olympia, arb. d. Vasiliu, (7—1) fav. Juventus.

Ploești : Prahova — Turda, arb. d. Fălcușanu, (1—10) match nul.

Constanța: A. S. Constanța—Fr. Româna ,arb. d. V. Georgescu (2-5) match nul.

Galați: D.V.A. — At. Tătărași, arb. d. Manole Vlahu, (1—2) fav. D.V.A.

SERIA I

C.F.R.T. Sev.	15	11	3	1	45:23	25
S. S. M R	15	10	1	4	38:23	21
Chinezul	15	9	2	4	42:26	20
Electrica	15	9	1	5	39:17	19
Rapid	15	8	2	5	41:26	18
Vulturii	15	6	1	8	28:45	13
C.F.R. Tim.	15	4	4	7	24:35	12
Crișana C.F.R.	15	4	1	10	25:46	9
Politechnica	15	3	1	11	31:48	7
C.A.M.T.	15	1	4	10	22:46	6

SERIA II

Jiul	12	8	1	3	44:22	17
Ind. Sârmei	12	5	6	1	32:16	16
Metalosport	12	7	2	3	23:22	16
C.F.R. (Sim.)	12	7	2	3	31:17	16
A.C.F.R.	12	5	3	4	24:23	13
Minerul	12	3	3	6	21:25	9
Vitrometan	12	2	4	6	22:39	8
Cimentul	12	0	1	11	2:35	1

SERIA III

Juventus	12	10	1	1	70:16	21
Fr. Română	12	8	1	3	33:14	17
A.S. Constanța	12	5	4	3	23:33	14
Turda	12	6	1	5	33:32	13
Olympia	12	4	3	5	27:30	11
Prahova	12	3	1	8	22:36	7
D.V.A.	12	2	3	7	16:39	7
At. Tătărași	12	3	0	9	20:42	6

Azi se desfășoară ultima etapă a campionatului districtual

Sănătatea sau P.T.T.? Cine va fi campion al cat. II-a seria II-a

Astăzi se încheie activitatea oficială districtuală. Deatlfel etapa de astăzi nu are importanță, decât în foarte mică măsură și mai ales în cat. II seria II, în care leaderul — deși Sănătatea are două puncte diferență va fi cunoscut abia astăzi.

In prima serie a caaegoriei II-a, interesante vor fi întâlnirile Biruința-Pebe și Stăruința-Dacia Traiană, ai căror favoriți sunt primul și al doilea clasați în seria aceasta.

Sănătatea are un match deosebit de greu ,și un eventual eșec ce l-ar suferi din partea Sburătorilor, ar instala P.T.T.-ul capion al seriei.

Vulturul de Mare întâlnește pe Cotroceni. Deși are un adversar dârz și mai ales dur, Vulturul de Mare cu energia și sufletul pe care-l depune pentru cucerirea definitivă a locului doi, va învinge.

Vulturii Carpaților va avea de furcă, deoarece dreptatea, a reușit în ultimele etape rezultate foarte bune.

Iată programul etapei de astăzi, favoriții și clasamentele :

CATEGORIA II-a SERIA I-a

Suter-Stăruința Dudești, teren Colentina ora 11 Nicolau Ion : Ștefănescu Jean (0—3) fav. Stăruința.

Dacia Traiană-Fulgerul teren Unirea ora 11 Bauer Eugen : Dong Vasile. (1—3) match nul.

Biruința-Pebe teren Biruința ora 17.30 Țovaru Aurel : Barbu Petre. (3—0) fav. Biruința.

Impr. Capitalei-Colentina teren Stadion ora 9, Scarlat Petre: Mitran C. (0—1) fav. Capitala.

Categoria II Seria I

Biruința	17	15	1	1	63 : 14	31
Stăruința	17	13	1	3	62 : 16	27
Pebe	17	12	1	4	50 : 24	25
Suter	17	11	1	5	44 : 27	23
Capitala	17	5	6	6	29 : 22	16
Fulgerul	17	5	3	9	31 : 48	13
Dacia Tr.	17	5	3	9	32 : 35	13
Colentina	17	6	1	10	30 : 53	13
General	17	3	3	11	32 : 49	9
Grivița	19	0	0	17	1 : 76	0

CATEGORIA II-a SERIA II-a

Sp. Muncitoresc-Standard teren Stadion ora 17.30 Anastasiu Paul : Nestor Nicolae. (2—2) fav. Sp. Muncitoresc.

Garaj Mihăescu-P.T.T. teren P. T. T. ora 17.30 Luca Vladimir : Abazian H. (3—2) fav. P. T. T.

C. F. R. Buc. Tr.-Laromet teren Giulești ora 9 Gorcea Mihai : Plăeșu Marin. (0-4) fav. Laromet.

Sănătatea-Zburătorul teren Stadion ora 11 Mitran Costantin : Vasiliu Ioan. (2—2) fav Sănătatea.

Categoria II Seria II

Sănătatea	17	13	2	2	58 : 20	28
P. T. T.	17	13	0	4	52 : 21	26
Standard	17	8	4	5	36 : 23	20
Laromet	17	10	0	7	46 : 28	20
Sburătorii	17	9	2	6	41 : 45	20
F.C. Național	18	9	2	7	38 : 41	20
S. Muncit.	17	7	1	9	40 : 42	15
C.F.R. B. Tr.	17	6	1	10	37 : 43	13
G-j. Mih.	17	4	2	11	21 : 54	10
Orfeus	18	0	0	18	1 : 53	0

CATEGORIA III-a SERIA I-a

Vult. de Mare-Cotroceni teren S. T. B. ora 17.30 Machitescu : Mănăilă Pantazi. (2—2) fav. Vult. de Mare.

Băneasa-Isvorul Nou teren Unirea ora 9 Drug Vasile : Cartaș Florian. (2—6) fav. Isv. Nou.

Energia-Pantelimon teren Colentina ora 9 Ștefănescu Jean : Nicolau I. (1—4) fav. Energia.

CAT. III-a SERIA I

Isvorul Nou	17	16	0	1	77:16	32
Vult. de Mare	17	11	4	2	45:19	26
Phenix	17	12	1	4	49:17	25
E. F. A.	17	11	1	5	47:26	23
Băneasa	17	8	0	9	35:44	16
Cotroceni	17	5	4	8	29:49	14
Șoimii	17	5	2	10	25:44	12
Pantelimon	17	5	1	11	29:66	11
Energia	17	3	1	13	33:50	7
Dacia	17	2	0	15	7:45	4

CAT. III-a SERIA II-a

Crișul—Sp. Românesc teren S. T. T., ora 15.30 Măzăreanu: Machitescu (—2) fav. Crișul.

Dâmbovița—Comro teren A. C. S. A. ora 17.30 Chiriță Nic.: Mihăescu Al. (3—0) fav. Dâmbovița.

Victoria—Boiangii Plușul teren PT.T. ora 11 Greculescu P.: Sauciuc (0—8) fav. Boiangii.

Vult. Carpaților—Dreptatea teren S.T.B. ora 11 Brăiloiu Al.: Alecu Radu (4—2) fav. Vult. Carp.

CAT. III SERIA II

Vulturii Carp.	17	13	3	1	54:21	29
Dâmbovița	17	11	2	4	60:29	24
Boiangii Pluș.	17	9	5	5	52:21	29
Crișul	17	8	4	5	61:31	20
L. P. N.	17	6	5	6	39:33	17
Sp. Românesc	17	7	2	8	44:57	16
Dreptatea	17	7	1	9	45:51	15
Comro	17	5	1	11	39:57	11
I. N. A.	17	4	2	11	15:41	10
Victoria	17	2	1	14	19:87	5

CONVOCARI

● P. T. T. convoacă azi Duminică, 18 Mai 1941, orele 16, pe terenul său, următorii jucători : Pătrașcu, Stănescu I, Stănescu III, Russe, Pușcaru, Săndulescu, Popa, Georgescu, Ionescu Costel, Popescu Teodor, Toma Gh. Vasoti și Crăciunescu Ioan.

Prezența obligatorie la ora indicată pe orice timp.

Jucătorul Russe Gheorghe va aduce tot echipamentul ce-l are luat dela grupare.

● Viforul Dacia convoacă la ora 8 jum. precis pe terenul O. S. R. următorii atleți : Tălmaciu **Iost**, Gheorghiade Dan, Comănescu Alecu Stelorian, Faur **Sebastian Popescu**, Sucitu, Fătu Cristodorescu, Eftimescu Adaus, Comănescu Bărbulescu, Oatu Platamona, Crișan Mazilu, Nicușor, Mendâlt, Popescu Șerban, **Marinescu, Ionescu Tulcea** precum și toți începătorii cari au concurat în primăvara aceasta.

● A. S. Dacia secția volley-ball convoacă pe terenul Velodrom ora 9, în vederea matchului cu Viforul Dacia, următorii jucători : Lungescu, Iancu Stănescu, Nicolau Florian, Stoian Niculae, Sandu Frățilă ; Floroscu și Popovici Ioan. Orice absență se va pedepsi cu suspendarea.t

● „F. C. GARAJELE MIHAESCU" convoacă azi Duminică 18 Maiu 1941, la orele 15, la sediul său din strada Cobâlcescu No. 45 et. I, următori jucători în vederea **matchului de campionat cu P. T. T.**, totodată se **atrage atenția că matchul se dispută la ora 16.30.**

Stancu, Gargaliu, Ioașcu, Lambru Constantinescu Aurel, Gogoașe Cristescu Dobre Lazăr Emil Avasilichiaei, Zastavneschi, Ciotârnel Oprea Inginer N. Popescu, Urziceanu și d. Valeriu Fotescu ce este rugat insistent să vină la sediu.

Prezența obligatorie pe orice timp și la ora exactă.

SPECTACOLE SĂPTĂMÂNALE

Cinematografe

ARO: Pour le Mérite și jurnalnou.
SCALA: Asediul Alcazarului.
CAPITOL: Puntea Suspinelor și jurnale noui.
TRIANON: 7 ani de ghinion.
CINEMA REGAL „Dama de Cupă" cu Mechelle Morgan jurnal nou U.F.A.
SELECT: Mâini descătușate și Jurnal nou.
CINEMA FEMINA: Evreul Süss.
R.P.A.: Bufalo Bill salvează Piele Roșii. Opera complectă Seria I-a și a II-a rulează împreună
PALAS BULEVARD: S'au cunoscut și s'au iubit și Emigranta.
ROXY: Opereta
ELISEE: Kongo Expres Hoți de briliante și Comp. Gândăcel.
OMNIA: Nordt west passage și Jurnal U F A.
FORUM: Dansez pentru tine și In numele legii.
ALCAZAR: Iți amintești și Misiunea d-rului Kildare.
AMERICAN: Umbra trecutului și Omul invizibil.
BITOLIA: Paradisul îndrăgostiților și Agentul G și jurnal românesc
BIRUINȚA: S O S Tanger și Scandal fără motiv
BARCELONA: Parada cea mare, Dreptatea nopții jurnal O N C. și Trupa de reviste.
CARMEN: Nu suntem singuri și Jertfa supremă.
CRANGAȘI: Drapelul și Invitatia la dans
DICHIU: Patima Iadul Ingerilor și jurnal
DACIA: Fugarii și Vorbește-mi de dragoste
EDISON: Pasiune de apaș Evadatul din Alcatraz și trupă de artiști
FLORIDA: Răscoala munților și Căpitanul Mollenard.
FRANKLIN: Bel-Ami și Vulpea argintie.
GLORIA: Noaptea nopților și Dela Mayerling la Sarajevo.
IZBANDA: Victoria din Vest, Vacanța și jurnal O. N. C.
ILEANA: Diavolul focului și Fiicele d-nei Masters.
LIZEANU: Se lasă noaptea și Oameni care înfruntă moartea.
LIA: Victoria din West și Umbra trecutului
LUCIFER: Nu sunt criminal și Maharajahul din Hollywood
MARNA: Esti un Inger Strigoii plictisiți. Jurnal și Trupa de reviste
MARCONI: Un vals de odinioară, Tusa măgărească, Jurnal de război și trupă de reviste
MEXIC: Lanțuri sfărîmate, Ultima noapte și trupă de artiști
MODEL: Desmoșteniții soartei și Honolulu
MILANO: Strada 42 și Cântecul deșertului
MIORIȚA: Esti un înger și O crimă fără importanță.
NERO: Copii în luptă cu viața și Orașu blestematilor
NONI: Dragostea mea te chiamă și Viață furată
NISSA: 4 bărbați și un jurământ și Ascensiunea muntelui Montblanc.
OMNIA: Rio, Nu suntem singuri și trupa de reviste Titi Mihăilescu.
ODEON (Str. 11 Iunie nr. 75) : Victoria din Vest și Casa de corecție.
PELEȘ: O noapte de pomină și Albă ca Zăpada și cei 7 pitici.
PACHE: Omul care a înfrânt moartea și Misiunea secretă.
PARIS: Doamna din Malaca și Ultima baricadă.
RIO: Victor Mc Laglen și Dansez pentru tine
REX: Șarpele și Crinul Chinei.
SPLENDID: Comoara din Insula Piraților
TOMIS: Northwest-passage și Oameni în lanțuri
TRIUMF: La răscruce de vânturi și Domnul Topper divorțează
Teatrul Cinema cultural Regele Mihai I Buc. Nouă: Albă ca zăpada și cei 7 pitici
UNIC: Victoria din Vest, Jurnal și Complectare
UNIREA: Patima și Strada 42
VOLGA: Șarja morții și Stan și Bran aviatori
VOLTA-BUZEȘTI : „Bismark" ; Jurnal Ufa și Revista „Gândăcel"
VERGU: Elisabeth și Essex și Cavaleria fantastică.
VENUS: Vreau să mă mărit și Bosfor.

Football

Modificări în delegările de arbitri

Comisia Centrală a Arbitrilor a făcut următoarele modificări în delegările de arbitri la matchurile divizionare A de astăzi:

Timișoara: Ripensia—F. C. Ploești, arb. d. Beldeanu (Buc.) în locul d-lui Chesnoiu (Craiova).

Rapid—U. D. R., d. Mielu Petrescu în locul d-lui St. Alexandriu, (indisponibil).

RAION NOU CU:

ARTICOLE DE SPORT

ASORTIMENT VARIAT – PREȚURI EXCEPȚIONALE

POPP & BUNESCU S. A. R.

STR. BĂRĂȚIEI 2
Piața SF. GHEORGHE
ETAJUL III

2301

Program cuplat la Giulești:

Rapid va trebui să lupte greu pentru a trece de U. D. R.

Sp. Studențesc are un match ușor dar periculos totuși prin structura echipei gălățene

Azi după amiazi, pe stadionul din Giulești, se desfășoară un program cuplat mai mult decât interesant.

In deschidere se dispută întâlnirea dintre Sportul Studențesc și Gloria CFR.

Un match, care poate fi frumos, pentrucă are toate elementele ce-ar putea să-i împrumute aspecte agreabile.

Să considerăm întâi pe Gloria CFR. Gălățenii au retrogradat. Ei și vecinii lor de clasament și geografici, sunt cele două soluții definitive ale campionatului național. Și totuși. In momentul de față Gloria CFR este o echipă, care dacă nu poate lupta eficace în cursa divizionară, știe să joace football destul de bine. Chiar mult mai bine și mai frumos decât altele din seria divizionară.

Gloria CFR nu poate lupta, pentrucă are o echipă tânără, prea tânără pentru lupta divizionară. Dar are câțiva jucători tineri, talentați, care știu să joace foarte bine și foarte frumos.

...DAR SPORTUL STUDENȚESC ?

In ultimele matchuri Sportul Studențesc a jucat slab, iar în întâlnirea cu Venus universitarii au jucat chiar lamentabil și au produs cea mai mare nedumerire în rândurile spectatorilor bucureșteni. Pentrucă nimeni nu a putut înțelege cum a fost posibil ca echipa universitară, care a făcut matchuri atât de bune într'un trecut apropiat, să joace, așa cum a jucat. Dar matchul acesta a fost un moment hotărîtor. Așa cel puțin lasă să se înțeleagă conducătorii și jucătorii universitari.

Se pare într'adevăr că după acest match, „studenții" nu vor mai face unul la fel.

Iată principalul motiv, pentru care Sportul Studențesc este favoritul întâlnirii.

Studenții vor lupta și când echipa aceasta, care amenință să bată recordul de inconstanță al Rapidului, luptă, nu poate fi învinsă atât de ușor. Și în niciun caz de Gloria C.F.R., la București.

Oricum însă, matchul va fi frumos. Pentru simplul motiv că ambele formații posedă câțiva jucători buni și spectaculoși.

RAPID—U. D. R.: MATCHUL TUTUROR POSIBILITATILOR

Intâlnirea vedetă se dispută între Rapid și U. D. R.

Principala caracteristică a matchului este, desigur, duritatea.

Că va fi un match dur nu mai poate exista nicio îndoială. Toate matchurile de până acum între U. D. R. si Rapid au fost excepțional de dure și nu este niciun motiv pentru ca de data aceasta să fie altfel.

Lupta se anunță tare. U. D. R. a jucat întotdeauna bine la București. Chiar atunci când a pierdut cu 4:0 matchul împotriva Venusului.

Rapid? Feroviarii joacă într'o etapă favorabilă.

Unirea Tricolor și Venus se deplasează și susțin două matchuri grele, pe care în mod normal ar trebui să le piardă. Ceeace înseamnă că Rapid ar fi numai la un punct distanță de titlul de campion național.

Aceasta va determina o luptă pasionantă. Se ciocnesc două echipe masive, care vor să câștige.

Din această ciocnire nu va ieși poate niciun învingător. Și aceasta nu va trebui să surprindă pe nimeni. Reșițenii au o echipă suficient de bună pentruca să poată scoate acest rezultat scoțând în acelaș timp și pe Rapid din cursa pentru titlu.

Acestea sunt perspectivele matchului și trebue să recunoaștem că nu sunt lipsite de interes.

MATCHURI DE SELECȚIE

In afară de aceste elemente de atracție mai există însă unul. Matchurile sunt criterii de selecție In lotul național sunt nu mai puțin de opt jucători. Și ceva mai important, toți acești opt au prima șansă de a fi selecționați în echipa României pentru matchul cu Germania de la 1 Iunie.

Intâlnirile de la Giulești sunt foarte importante din acest punct de vedere. Pentrucă de jocul selecționabililor în matchul acesta, depinde soluționarea unor probleme extrem de difcile ale echipei naționale.

FORMAȚIILE

La ora 15.30: SPORTUL STUDENȚESC — GLORIA: arb. d. E. Kroner.

SPORTUL STUDENȚESC: Ghenea, Duce, Mitan (Sucitulescu); Bărbulescu, Drăgan, Constantinescu Grecu; Beraru, Mihăilescu, Zăinescu, Beffa, Gică Popescu.

GLORIA: Justin, Manole Rădulescu, Jarcă; Popa, Pepelea, Tudose; Bărbulescu, Tănase, Cucula, Comșa, Căpușan.

❖

La ora 17.30: Rapid—U. D. R.: arb. d. Mielu Petrescu.

RAPID: Sadowsky, Lengheriu, Moldovanu; Vintilă, Rășinaru, Wetzer III; Sipoș, Ritter, Baratky, Dan Gavrilescu, Bogdan.

U. D. R.: Condradt, Fodor, Borgea; Neagrău, Csipay, Selegeanu; Micu, Păcuraru, Pop Vasile, Zsizsik, Duca.

Datele campionatului inter-facultății de football au fost modificate

Semi-finalele se vor disputa la 23 Mai, iar finala la 29 Mai

Aseară a avut loc ședința delegaților de Facultăți din Capitală pentru a se lua hotărîri în privința etapei finale a campionatului de football.

S'a ivit o dificultate, prin faptul că delegatul veterinarilor a cerut programarea... în semifinale. Intrucât s'ar fi creiat greutăți prea mari în vederea terminării competiției, s'a admis prin vot ca Veterinara să întărească Medicina umană.

Prin tragere la sorți semifinalele vor fi astfel:

ANEF — Ac. Comercială ora 3.30.

Drept — Medicina ora 5.

Jocurile se vor disputa VINERI 23 MAI pe ANEF.

FINALA: 29 MAI

Socotindu-se acest început al sportului universitar foarte promițător și pentru a i se da un cadru pur studențesc când vor fi invitați toți rectorii ,decanii și profesorii universității noastre și conducătorii Sportului Românesc, s'a hotărât programarea finalei de football la 29 Mai.

In aceiași zi se vor împărți cupele d-lui colonel Petrescu și O. S. R. pentru footbal, precum și toate celalalte trofee ale competițiilor universitare sportive, adică: atletism, volley și basket.

O interesantă inovație în Cupa României

Cupa României, care până anul trecut era o competiție prosperă, trebue să fie neapărat modificată pentru a putea rezista.

Se pare că se vor aduce mai multe inovații, care să-i mărească interesul.

Una din cele mai interesante inovații ar fi aceea ca într'un match terminat la egalitate să fie declarată învingătoare echipa, care a jucat în deplasare.

Sistemul acesta este practicat în mai multe țări și înseamnă un stimulent destul de important.

Echipa națională pentru matchul cu Germania

se va putea cunoaște chiar mâine

Pregătirea și selecționarea echipei naționale de football, pentru matchul cu Germania au început.

S'a alcătuit lotul național și s'au fixat zilele și metoda de antrenament.

Echipa va fi cunoscută însă abia după etapa de cupă dela 25 Maiu.

Aceasta este versiunea oficială căci în realitate lucrurile sunt mult mai simple.

Și s'ar putea să cunoaștem echipa națională chiar de Luni.

Intr'adevăr, principial echipa a fost alcătuită și dacă titularii ei vor da completă satisfacție în matchurile de azi ei vor fi scuți cunoscuți imediat.

Lucrul este dealtfel mai mult decât firesc. La 25 Maiu sunt matchuri ușoare și nu toate echipele divizionare sunt angajate în competiția cupei.

Ele nu vor putea fi deci criterii de selecționare. Echipa națională va putea fi alcătuită după comportarea jucătorilor selecționabili în matchurile de astăzi.

Luni seara sau Marți s'ar putea da publicității numele celor 11 jucători chemați să-și ia revanșa asupra Germaniei.

HIP

AZI LA BANEASA

Se va disputa premiul Dianei

Reuniunea de azi dela Băneasa conține importanta probă a iepelor, premiul Dianei sau campionatul iepelor. Importanța ei nu trebue deci omisă. Este drept că pensionarele herghelici Periș au o situație privilegiată. Totuș semnificația probei rămâne întreagă.

Semi vedeta programului este handicapul Birmah. Vor concura în această alergare elemente elogios recomandate de impecabile state de servicii. Cum șansele sunt foarte bine distribuite este ușor de dedus că vom asista la o pasionantă întrecere.

Alt fapt de seamă îl constitue intrarea în arenă a unor mânji valoroși. Astfel în premiul Fetelor vor fugi Fufu, Salba și Mahacita cari la antrenament galopează remarcabil.

In premiul Băeților alți doi ani valoroși. Este vorba de Clăbuc, Fram și Dollar.

Cine va câștiga ?

PREMIUL ARDEAL

Niculae, Zefir, și Garoafa II prezintă cele mai concludente titluri.

Niculae a fugit bine în actualul meeting. Roibul n'a lipsit dela sosire, deși a fugit în companii superioare celeia de azi. Felul cum s'a comportat îl arată în plină formă.

Zefir pare obosit de severa campanie de până acum. Deaceia mai periculoasă o considerăm pe Garoafa II care se află în maximum de condiție.

Indicăm : NICULAE. **Garoafa II**, Zefir.

PREMIUL DUMBRAVA ROȘIE

Altă cursă grea. Hârtia este incapabilă să furnizeze o indicație. La prima vedere se marcă Farmec, Puișor și Penitence. Farmec avem impresia că își revine. In ultima lui cursă a figurat onorabil. Deatunci n'ar fi exclus să-și fi ameliorat condiția. In acest caz are posibilitatea să birue. Penitence și ea este bine plasată în cursă. In plus abordează pista și distanța ei favorită. Deci o concurentă primejdioasă.

Rezistentul Puișor nu este o cantitate neglijabilă.

Indicăm : FARMEC, **Penitence**, Puișor.

PREMIUL FETELOR

Castilia probabil că nu va fugi.

Rămân deci Fufu, Salba și Mahacita.

In ultimul galop, Fufu s'a arătat superioară Salbei. Pensionara lui Gabens a înregistrat un bun cronometraj. Mahacita si ea galopează remarcabil dimineața. Noi vom merge cu Fufu.

Indicăm : FUFU, **Mahacita**.

PREMIUL DIANA

Nina și Frusinica au la activ comportări concludente. In special Nina care a dovedit că duce și distanța. In condițiuni normale, victoria cu greu poate scăpa elevelor lui Romanes. Straja este singura capabilă să le întindă. Atâta tot însă.

Indicăm : HERGHELIA PERIȘ, **Straja**.

PREMIUL BALC

Bien Aller cu valoarea bună ar fi o certitudine. In anul acesta însă fiul lui Basilisque a fugit sub valoarea reală. S'ar putea ca între timp să-și fi desăvârșit condiția. In orice caz, pensionarul lui Gabens nu are nevoe de valoarea maximă pentru a câștiga. Principalul lui adversar ar fi Barius. Ne îndoim că acesta îi poate da 1 kilogram.

Indicăm : BIEN ALLER, **Barius**.

PREMIUL FLACAILOR

Cei doi colegi de grajd, Fram și Clăbuc, merg excelent dimineața. Cu greu pot pierde această cursă.

Intre Dollar și Diligent, primul ni se pare mai bun.

Indicăm: GRAJDUL XENOPOL, **Dollar**.

PREMIUL GOGORIȚA

Capua și Leonora vor da o luptă grea pentru victorie. Ambele abordează o distanță care le intră perfect în aptitudini. Capua dacă reeditează exercițiile de dimineață este capabilă să întreacă pe Leonora.

Indicăm: CAPUA, **Leonora**.

PREMIUL BIRMAH

Bravo mă, Georges și Doruleț sunt greu de separat. Georges a figurat în companii superioare. Clasa de multe ori are cuvânt hotărîtor. Deaceia îl vom instala favorit.

Indicăm: GEORGES, **Bravo mă**, Doruleț.

CONCURENȚII PROBABILI

Pr. ARDEAL — 1700 m. (P. N.)		
Vânzare — 30.000 lei		
Gavroche	64	0
Barcău	64	Gill J.
Etelköz	62½	Enescu Gh.
Niculae	59	Ilinca
Meșteru Manol	55	C-tinescu Șt
Furtuna	54½	0
Zefir	54½	0
Garoafa II	54½	Vincent
Printre Toți	51	Cucu
Biribi	50	Ionescu
Voe Bună	48½	Oprescu
Burgos	46	Florescu
Băețel	42	Simon
Flandra	41	Stoian
Premiul DUMBRAVA ROȘIE		
1500 metri (P. I.)		
Welter handicap — 35.000 lei		
Olaf	64	0
Garoafa II	59	0
Rose d'Orsay	58½	Cristea R.
Strâmba	57	Vincent
Rada III	57	Cucu
Bougie	54½	Mullot
Farmec	52½	Enescu Gh.
Leoaica	52½	Șt. C-tinescu
Raquette	52	Tassim
Pénitence	51½	Oprescu
Capriole	51	?
Jagodka	46	Popa
Puișor	45	Florescu
Gloria	45	0
Buhor	45	G. C-tinescu
Pr. FETELOR — 800 m. (L. D.)		
Condiție — 50.000 lei		
Mahachita	54½	C-tinescu Șt.
Castilia	54½	0
Fufu	54½	Cristea R.
Salba	54½	Oprescu
Pr. DIANEI — 2100 metri (P. D.)		
Condiție — 250.000 lei		
Golana	57	0
Lăcașița	57	0
Bikette	57	0
Straja	57	Tassim
Susi	57	0
Frusinica	57	Florescu
Leonora	57	0
Nina	57	Ilinca
Nora	57	0
Garofița	57	0
Galina	57	Oprescu
Pr. BALC — 2200 metri (P. V.)		
Condiție — 60.000 lei		
Barcău	56½	0
S. O. S.	56½	0
Răzvrătit	55	Cucu
Ghizdei	48	Tassim
Barius	60	Ilinca
Medardus	53	Șt. C-tinescu
Bien Aller	59	Cristea Radu
Pr. FLĂCĂILOR — 800 m. (L. D.)		
Condiție — 50.000 lei		
Diligent	54½	C-tinescu G.
Dollar	54½	Vincent
Clăbuc	54½	Cristea R.
Fram	54½	Oprescu
Pr. GOGORIȚA — 1600 m. (P. V.)		
Condiție — 40.000 lei		
Capua	54½	Oprescu
Bikette	52½	Mulolt
Roxelaine	55	Cucu P.
Pépite d'Or	49½	Tassim
Ghibelin	54	Gill J.
Leonora	54½	Florescu
Pr. BIRMAH — 2400 m. (P. V.)		
Handicap — 75.000 lei		
Barius	64	0
Șoimar	61	Tassim
Agitatote	59	Cucu
Georges	53½	Mullot
Bravo mă	52½	C-tinescu Șt.
Estoc	49½	?
Doruleț	47½	Florescu
Chefliu	44½	C-tinescu G.
Zefir	44	x

Presa și alergările de azi

PREMIUL ARDEAL

Universul Sport: Niculae, Garoafa II.

Universul: Băețel, Niculae.

Gazeta Sporturilor: Garoafa II, Niculae.

Timpul: Niculae, Barcău.

Unirea: Garoafa II, Barcău.

Viața: Niculae, Garoafa II.

Ordinea: Garoafa II, Niculae.

Porunca Vremii: Garoafa II, Zefir.

Evenimentul: Garoafa II, Zefir.

Acțiunea: Niculae, Garoafa II.

Cei mai indicați: Garoafa II 5, Niculae 4, Băiețel 1.

PR. DUMBRAVA ROȘIE

Universul Sport: Farmec, Penitence.

Universul: Farmec, Penitence.

Gazeta Sporturilor: Farmec, Rose d'Orsay.

Timpul: Penitence, Farmec.

Unirea: Rose d'Orsay, Rada III.

Viața: Rose d'Orsay, Strâmba.

Ordinea: Farmec, Leoaica.

Porunca Vremii: Leoaica, Farmec.

Evenimentul: Rose d'Orsay, Puișor.

Acțiunea: Farmec, Rose d'Orsay.

Cei mai indicați: Farmec 5, Rose d'Orsay 3, Penitence 1, Leoaica 1.

PREMIUL FETELOR

Universul Sport: Fufu, Mahacita.

Universul: Mahacita, Fufu.

Gazeta Sporturilor: Fufu, Mahacita.

Timpul: Fufu, Mahacita.

Unirea: Gr. Xenopol.

Viața: Fufu, Salba.

Ordinea: Mahacita, Fufu,

Porunca Vremii: Mahacita, Fufu.

Evenimentul: Gr. Xenopol, Mahacita.

Acțiunea: Fufu, Mahacita.

Cei mai indicați: Gr. Xenopol 7, Mahacite 3.

PREMIUL DIANEI

Universul Sport: Herghelia Periș, Straja.

Universul: Herghelia Periș, Straja.

Gazeta Sporturilor: Nina, Frusinica.

Timpul: Nina, Straja.

Unirea: Herg. Periș, Straja.

Viața: Nina, Frusinica.

Ordinea: Nina, Straja.

Porunca Vremii: Hergh. Periș, Straja.

Evenimentul: Herghelia Scroviște, Straja.

Acțiunea: Herg. Periș, Straja.

Cei mai indicați: Herghelia Periș 10.

PREMIUL BALC

Universul Sport: Bien Aller, Barius.

Universul: Bien Aller, Ghizdei.

Gazeta Sporturilor: Bien Aller, Răzvrătit.

Timpul: Ghizdei, Bien Aller.

Unirea: Ghizdei, Bien Aller.

Viața: Bien Aller, Medardus.

Ordinea: Barius, Bien Aller.

Porunca Vremii: Răsvrătit, Bien Aller.

Evenimentul: Bien Aller, Ghizdei.

Acțiunea: Bien Aller, Răsvrătit.

Cei mai indicați: Bien Aller 6, Ghizdei 2, Barius 1, Răzvrătit 1.

PREMIUL FLĂCĂILOR

Universul Sport: Gr. Xenopol, Dollar.

Universul: Fram, Clăbuc.

Gazeta Sporturilor: Clăbuc, Fram.

Timpul: Clăbuc, Fram.

Unirea: Gr. Xenopol.

Viața: Clăbuc, Fram.

Ordinea: Gr. Xenopol, Dollar.

Porunca Vremii: Gr. Xenopol, Dollar.

Evenimentul: Gr. Xenopol, Dollar.

Acțiunea: Fram, Clăbuc.

Cei mai indicați: Gr. Xenopol 10.

PREMIUL GOGORIȚA

Universul Sport: Capua, Leonora.

Universul: Capua, Ghibelin.

Gazeta Sporturilor: Capua, Leonora.

Timpul: Leonora, Capua.

Unirea: Capua, Leonora.

Viața: Leonora, Capua.

Ordinea: Capua, Leonora.

Porunca Vremii: Leonora, Capua.

Evenimentul: Capua, Bikette.

Acțiunea: Capua, Ghibelin.

Cei mai indicați: Capua 7, Leonora 3.

PREMIUL BIRMAH

Universul Sport: Georges, Bravo mă.

Universul: Estoc, Agitatote.

Gazeta Sporturilor: Bravo mă, Estoc.

Timpul: Estoc, Doruleț.

Unirea: Doruleț, Șoimar.

Viața: Estoc, Bravo mă.

Ordinea: Doruleț, Estoc.

Porunca Vremii: Estoc, Doruleț.

Evenimentul: Șoimar Bravo mă.

Acțiunea: Agitatote, Doruleț.

Cei mai indicați: Estoc 4, Doruleț 2, Bravo mă 1, Agitatote 1, Georges 1, Șoimar 1.

INFOR

ERI LA BANEASA TRAP

• AU FOST distanțați:

Fudulia II dela locul al doilea în premiul Adele H. pentru mers neregulat.

Pilot dela locul al doilea în premiul Agnita, pentru galop la sosire.

Câmp dela locul al doilea în premiul Amon (repr. I) pentru galop la sosire.

Clasamentul antrenorilor

A. Romanes	12
B. Gabens	10
V. Kristoff	8
W. Gill	7
Căp. A. Guliano	5
J. Wilson	5
C. Setescu	5
E. Gabor	4
Gen. F. Iacot	4
St. Ujvari	4
Ion Gheorghe	3
B. Toth	2
I. Pinka	2
G. Gabens	2
A. Mac Intyre	2
F. Krimmer	2
I. Niculescu	1
Lt. Col. Tr. Romano	1
M. Deingeck	1

• ȘI-AU dul carierii

Făt Frun cimi de se la 1.37,6.

Amy Sco dă și 4 zeci lometrul în

Hulda a c

Eftin cu dă; a ajun

Adam cu cimi; a ma

Chiabur două zecimi

Cobza cu zecimi; a f în 1.32,1.

Bandit II cinci zecimi

• **PARIU** juns la 134.

• LA EV cotele:

TR

Amy Scot

Un imp

Pariul aus important. I lei și va tre

Băneasa-Tr

MIERCUR

– PROGRAM

Premiul ALBERICH
Condiție — 25.000 lei

2100 Enneim, Luciferry, Ulm, Dolly B, Domnia, Lut, Bim, Talisman
2120 Fusta II, Comtesse Worthy, Ciuleandra
2140 Isvor T

Premiul ADKIN
Condiție — 30.000 lei

2140 Dry Dry, Ripensia
2160 Walewska
2180 Chummy, Cojeanca, Râmniceanca
2200 Opera

Premiul BEGONIA
Handicap — 30.000 lei
Numai amatori

2180 King Worthy, Movila
2140 Bruma II, Voința, Brenn
2160 Helen Halpin, Geisha
2180 Talaz, Columbus
2200 Birlic, Brebenea

Pr. GENERAL G. MORUZI
Grupă — 250.000 lei

1700 Hai Hai, Ialomița, Avanti K, Salcâm, Liliac G

Premiul BEL AMI
Handicap — 40 000 lei

1700 Gaby M
1720 Havana, Birlic, Anny W.
1740 Ben Hur, Ninon, Nation, Josedale Margot
1760 Gladiator II
1780 Petruș
1800 Szeged

Premiul ANDANTE
Performanță — 20.000 lei

1700 Cimbric, Liuba, Victoria, Furca, Dracu, Râuleț, Domnia
1720 Dulcinea, Iarba, Halal, Union, Ripensia, Chiot, As Worthy
1740 Baba Dochița, Ikar, Făt Frumos III, Odessa, Făt Frumos II, Dollq B, Lector, Amok II
1760 Nicevo, Ulm, Comtesse W., Voinicu
1780 Enneim, Havaiana, Lucky Boy
1800 Garda

Premiul ARTAXERXES
Performanță — 25.000 lei

2100 Dulcinea, Ulm, Fusta II, Voinicu, A 1
2120 Pan Worthy, Veturia, Victor, Lucky Boy
2140 Zubr II, Vrăjitor, Șoimu Câmp, Joker
2160 Ostaș, Pușa, Chiliplr, Dur-

dulia, Ta
2180 Sultana, C
tuș, Eol,
2200 Extra, Ba
Ducă

Premiul
Performanț
2100 General
Vrăjitor,

AL

BANE

J

– I N

Premiul CĂRĂ
30.000 lei –
Gloria
Jagodka
Principessa
Puișor
Leoaica
Păpușa II
Furtuna
Balyhoo
Para Leu
Ena

Premiul LOVEI
35.000 lei –
2 Re

Brelan, Nae, Beauty, Băețel, 14 M, Marsala Trevoux, Gavr Prinț Allemby, pușa II, Paiața, gie, Merlette II, cier, Raquette, Bună, Crainic, Burgos, Olaf, Para Leu, Meș. lor, Talalka, Go

Pr. INFORTU
30.000 lei –
Haluneia
Coca
Foița
Omar
Mugurel II
Blondine

I A Ț I I

recor-
nci ze-
oborât
secun-
urs ki-
4,1.
secun-
i 2 ze-
dă și
1.40,9.
și trei
metri
ndă și
a 1.30,4
AC a-
închis.
plătit
a 1132.

Columbus-Eftin 6187.
Adam-Cobza 255.
Habar-Busuioc 234.
PELUZA:
Amy Scotland-Hulda 3850.
Columbus-Eftin 2300.
Adam-Cobza 441.
Habar-Busuioc 201.

❋

AZI LA BANEASA

● ALERGARILE vor începe la ora 15.

● EVENTUL va funcționa în cursa a doua cu a treia (Premiul Dumbrava Roșie și Premiul Fetelor) și a șaptea cu a opta (Premiile Gogoriță și Birmah).

❖

● SECRETARIATUL Jockey Clubului va întocmi de două ori pe lună rapoarte referitoare la materialul cavalin dela Târgșor și Afumați. Pentru cazuri speciale, se vor da detalii în afara acestor raporturi.

t pariu austriac azi

uzi este 206.966 .000 lei.

Buletinele trebuesc scrise numai cu cerneală.

; Ziua 6-a
21 MAI
EFINITIV –

ara
ar, Car-
ack
Dor de

SSI
0 lei
Zubr II,
ulpinița,

Garofița
2120 Ostaș, Pușa, Chilipir, Durdulia, Săbioara
2140 Străjer, Cobza, Habar, Eol Va-ta, Allah
2160 Voința, Extra, Geisha, Zvon
2180 Bandit II, Diadia Lul
2200 Ghimp, Nineta

ările de galop
A; ZIUA XIV-a
22 MAI
C R I E R I –

Vânzare
metri
57½
55½
58½
51½
56
50
56
51½
41½
50

W. h'cap
metri

incipessa,
, Chefliu,
tre Toți,
Colombe,
II, Pă-
en, Bou-
dine, Lăn-
ig, Voie
Bandit,
irl, Pali,
le, Trico-

Vânzare
metri
53½
57½
49½
55
55
53½

Premiul ORȘOVA
35.000 lei — 1600 metri

Pr. Allenby	54½
Satrap II	61
Păpușa II	51½
Bikette	57
Pépite d'Or	53
Raquette	53
Cireș	57½
Garofița	56
Voie Bună	58
Băiețandru	50
Lăieșița	52½
Bandit	57½
Lucie	53½
Ena	51½

Premiul BABA ZINCA
50.000 lei — 2200 metri

Beatuy	54
S. O. S.	59½
Răzvrătit	56½
Georges	50
Lup	45½
Ghizdei	47
Barius	60½
Crainic	55
Medardus	54½
Orateur III	48½
Monfaucon	57½

Pr. BĂRCĂNEȘTI — Handicap
40.000 lei — 1800 metri

Doggie, Han, Beatuy, Barcău Etelköz, Șoim, Agitatote, Chefliu, Gavroche, Colombo, Gorică, Amnar, Măcieș, Crainic, Balyhoo, Olaf, Girardi, Ghibelin, Monfaucon, Taleika.

ERI LA BANEASA TRAP

Câștigând premiul Eleganței

Eftin a procurat marea surpriză a zilei

Comportarea revelatorie a iepei Amy Scotland ; Columbus și Busuioc în mare formă; Cobza și Adam in progres

Reuniunea de eri după amiază dela Hipodromul Băneasa-Trap, disputată sub auspiciile unui timp ideal și beneficiind de un program de factură impecabilă, a cunoscut un deplin succes atât din punct de vedere sportiv cât și de public. Deși ne repetăm afirmând acest lucru, o facem întrucât subliniază triumfalul marș de afirmare a trapului românesc. Și trebue s'o recunoască oricine că acest fapt se datorește marilor sacrificii pe cari cei ce au trecut la conducerea destinelor acestui sport le-au făcut.

Revenind la partea strict sportivă vom menționa din capul locului că a corespuns și celor mai exigente gusturi.

Alergările zilei, în număr de nouă, au oferit, fără excepție, faze de mare spectacol și sosiri pasionante cari au entuziasmat numeroasa asistență.

Rezultatele zilei, în mare majoritate semnificative, au însemnat un eșec quasi total al favoriților. După un apreciabil număr de reuniuni în care favoriții și-au tăiat partea leului, eri am văzut reversul medaliei. In atari condițiuni este dela sine înțeles că pariul austriac s'a închis.

In cele ce vor urma ne vom ocupa de principalele rezultate:

EFTIN, IN PROGRES A CAȘTIGAT PREMIUL ELEGANȚEI

In fruntea programului a figurat premiul Eleganței

CRAINIC

care apărea ca un match între Avion și Trixie.

Rezultatul a constituit marea surpriză a zilei, întrucât victoria a fost culeasă de Eftin, prezentat în sensibil progres de conștiinciosul Crainic. Fiul lui Badea Petre, profitând de greșelile comise de principalii lui adversari a recoltat o victorie mai ușoară decât a lăsat impresia, asupra iepei Trixie, victimă a unui galop luat la plecare.

Extrem de slabă este comportarea lui Avion, care dând două galopuri a terminat ultimul. Elevul lui Pavlic pare a se resimți în urma severelor eforturi la care a fost obligat în ultimul timp. Nu ne-ar surprinde ca acest fapt să aibă consecințe și mai mari.

AMY SCOTLAND DE NERECUNOSCUT

La loc de cinste se cuvine consemnată performanța iepei Amy Scotland câștigătoarea premiului Axmin.

Pensionara d-lui Col. Georgescu marcând o valoare cu aproximativ 2,5 secunde mai bună decât în trecut a reușit să dispună de Ghid care și el a mers la o valoare foarte apropiată de cea maximă. Echilibrată perfect, eleva lui Szabo este capabilă de isprăvi și mai valoroase, la cari dealtfel origina îi dă dreptul.

COLUMBUS IN FORMA MAXIMA

Revelatorie a fost comportarea lui Columbus din premiul Aquitania. Prezentat în condiția maximă, a reușit să dispună de Titan și Adda Worthy. Această victorie se datorește în mare parte scăderei de formă a adversarilor și corectitudinei lui.

Un cuvânt de bine pentru Gh. Crainic care odată în plus a făcut dovada frumoaselor calități cu care este înzestrat.

COBZA IN SENSIBIL PROGRES

Nu trebue trecută cu vederea nici isprava iepei Cobza care deși a câștigat sigur și-a corectat recordul carierei. Pusă la punct, iapa d-lui maior Petrovici promite să corespundă speranțelor puse în cariera ei.

REZULTATELE TECHNICE

363. Premiu ADONA — Condiție — 2100 metri
(15:02) 12.000, 4000, 2500 lei

350	HAVAIANA	1	2140	3.26⁶	1.36⁶	Podoleacov	57	33
350	Făt Frumos III	2	2120	27	37⁶	Crotenco	24	25
359	Chiot	3	2120	28³	38³	Gaidaev	45	42
—	Dulcinea		2080	59⁵	55³	Teofil	41	30

Tribună: 57; 20, 14. Peluză: 33; 12, 13:10 lei.

364. Premiul AXWIN — Condiție — 1700 metri
(15:27) 21.000, 7000, 4500, 2500 lei

362	AMY SCOTLAND	1	1740	2.31²	1.26⁶	Szabo	57	54
317	Ghid	2	1780	31⁶	25³	Andreyewsky	35	28
356	Jos. Margot	3	1780	34¹	26⁶	Crainic	149	90
306	Winsome Jos.		1760	37²	29³	Cercasov	16	16

Tribună: 25; 12, 11. Peluză: 54; 19, 14:10 lei.

365. Premiul ADELE H. — Condiție — 1700 metri
(15:55) 12.000, 4000, 2500, 1500 lei

359	HULDA	1	1720	2.59	1.44¹	Gram	78	82
328	Pripita	2	1700	3.01⁵	46⁶	Ghinea	119	101
340	Doina IV	3	1760	02⁷	43⁴	Crotenco	75	68
271	Dulău II	4	1720	03³	46⁶	Dobrescu	36	30
357	Beatrice		1800	05⁵	42₂	Podoleacov	467	142
345	Petrușca		1680	05	50⁴	Bota	20	27
328	Happy End		1740	06⁴	47¹	Grăjdănescu	78	82
345	Lord Sleipnir		1680	09⁴	52⁷	Crainic	1248	552
301	Lorica		1700	16⁷	55⁷	Litviniuc	943	2212
345	Tumba		1720	20⁶	56⁶	I. Bordei	487	205
345	Fudulia II		1680	2 59⁵	47	Gaidaev	205	230

Tribună: 78; 31, 28, 19. Peluză: 82; 38, 31, 21:10 lei.

366. Premiul AQUITANIA — Record — 1700 metri
(14:19) 21.000, 7000, 4500, 2500 lei

336	COLUMBUS	1	1720	2.34¹	1.29⁶	Crainic	116	179
346	Titan	2	1720	34⁵	29⁷	I. Bordei	29	30
296	Adda Worthy	3	1720	35⁵	30⁶	Corol	61	38
356	Gaby M	4	1740	36²	29⁶	Grăjdănescu	48	54
349	Nation		1740	37¹	30³	Gram	48	54
349	Birlic		1740	37³	30⁴	Brailowsky	37	41
362	Anny Worthy		1740	38	30⁶	Crotenco	61	38
362	Ghimp		1720	40⁵	33³	Gaidaev	57	66
281	Sulfina		1700	—	—	Andreyewsky	333	277

Tribună: 116; 24, 14, 30. Peluză: 179; 30, 16, 45:10 lei.

367. Premiul ELEGANȚEI — Record — 2200 metri
(16:44) 40.000, 10.000 5000, 3000, 2000 lei

349	EFTIN	1	2220	3.14⁴	1.27⁵	Crainic	396	339
349	Trixie	2	2240	14⁶	26⁶	Cercasov	19	21
358	Brebenea	3	2200	15⁷	28⁵	Gaidaev	381	167
326	Joly	4	2220	16¹	26³	Grăjdănescu	175	151
339	Ben Hur		2220	16⁴	28⁵	Tassopol	217	828
349	Avion		2220	18	29³	Pavlic	17	16

Tribună: 396; 50, 16. Peluză: 339; 47, 16:10 lei.

368. Premiul AGNITA — Handicap — 1700 metri
(17:10) 15.000, 5000, 3000, 2000 lei

337	ADAM	1	1840	2.47⁶	1.31	Gaidaev	72	68
350	Odessa	2	1740	50²	37⁵	Pavlic	64	51
92	Chiabur	3	1700	51⁵	40⁶	Litviniuc	1904	132
357	Halal	4	1720	53¹	40⁶	Drăgotescu	86	98
350	Râuleț		1700	53⁵	42²	Corol	357	220
348	Liuba		1700	55	42⁶	Crainic	749	579
334	Ripensia		1720	56⁵	42⁶	Raymer	43	55
359	Ciuruc		1720	59⁵	44⁵	Pralea	328	226
330	Baba Dochita		1740	3.10⁶	49⁵	Ghinea	333	136
142	Pilot		1780	2.48	34⁴	Cercasov	20	22

Tribună: 72; 18, 20, 270. Peluză: 68; 19, 20, 98:10 lei.

369. Premiul AMON — Performanță — 1700 metri (Repr. I-a)
(17:34) 15.000, 5000, 3000, 2000 lei

360	COBZA	1	1700	2.36⁶	1,32¹	Dobrescu	43	40
316	Pușa	2	1720	39²	32⁶	Pavlic	97	48
351	Giovinezza II	3	1700	43⁷	36³	Podoleacov	65	88
284	Pan Worthy	4	1680	44⁷	33	Strijiniuc	97	48
358	Tava		1720	45¹	36	Drăgotescu	68	60
313	Comtesse Worthy		1680	45⁶	38⁶	Corol	267	205
354	Fusta II		1680	47²	39⁵	Ghinea	169	121
343	Vrăjitor		1700	51	40⁶	Tassopol	243	276
215	Makrele		1720	3.03²	46⁵	Iurca	1264	1821
347	Câmp		1700	2.36⁵	32²	Szabo	21	28

Tribună: 43; 22, 33, 18. Peluză: 40; 19, 32, 29:10 lei.

370. Premiul AMON — Performanță — 1700 metri (Repr. II-a)
(17:59) 15.000, 5000, 3000, 2000 lei

347	HABAR	1	1700	2.37	1.32⁴	Gaidaev	20	20
352	Grozava	3	1700	37²	32⁵	A. Szabo	97	90
332	Bandit II	3	1740	37³	30¹	Pavlic	39	47
307	Ostaș	4	1720	39²	32⁵	Strijiniuc	330	389
347	Victor		1680	39⁵	34⁵	Corol	446	272
242	Eol		1740	39⁵	31⁷	Dobrescu	90	63
333	Joker		1680	40²	35⁴	G. Marinescu	70	100
343	Veturia		1680	40⁷	35⁷	Brailowsky	196	194
347	Garda		1700	42¹	35⁴	I. Szabo	144	133

Tribună: 20; 12, 16, 14. Peluză: 20; 13, 20, 16:10 lei.

371. Premiul AURELIO — Handicap — 2100 metri
(18:24) 18.000, 6000, 3500, 2500 lei

361	BUSUIOC	1	2140	3.16⁵	1.32	Ghinea	148	103
362	Zvon	2	2120	18²	33⁵	Tassopol	77	93
346	Allah	3	2160	18⁵	32	C. D-trescu	78	64
358	Durdulia	4	2120	19⁵	34	Corol	168	200
361	Dolly Worthy		2140	19⁵	33⁴	Crotenco	2 2	998
361	Bruma II		2180	21⁴	32⁴	Popa	2 1	840
175	Movila		2160	22³	33⁷	I. Bordei	532	589
311	Extra		2180	23⁶	33⁴	Pavlic	43	62
351	Voința		2160	24⁴	34⁶	Gaidaev	181	97
346	Străjer		2160	—	—	Szabo	101	89
352	Răsura		2100	—	—	Gram	41	46
337	Chiquita		2120	—	—	Crainic	103	88
346	Arama		2180	—	—	Bota	41	46

Tribună: 148; 49, 27, 29. Peluză: 103; 32, 28, 36:10 lei.

A T L E T I S M

O Duminică bogată în evenimente

La Brașov Grupul Etnic german inaugurează sezonul. In Capitală două manifesațiuni interesante. La Timișoara și Sibiu coucursuri de „casă"

Ne aflăm la începutul unui sezon care, în ciuda tuturor greutăților, se anunță sub cele mai frumoase auspicii.

Deși suntem numai la jumătatea lunei Mai, o intensă activitate se observă în principalele centre spotive din țară.

LA BUCURES MA... SE COMBINA CU ALERGAREA PEDESTRA

Mai puțini pregătiți, atleții bucureșteni ... ezumă pentru astăzi la anuala Traversare a Capitalei, competițiune despre care ne ocupăm mai pe larg în altă parte și la o probă de marș, menită să popularizeze acest sport în cartierele mărginașe ale Capitalei.

O IMPORTANTA MANIFESTAȚIUNE ATLETICA LA BRAȘOV

La Brașov, Grupul Etnic German organizează azi o importantă manifestație atletică, la care vor lua parte cei mai buni atleți din: Timișoara, Lugoj, Mediaș, Sighișoara, Sibiu și Brașov.

Este interesant de subliniat, seriozitatea cu care profesorul Kreisel se ocupă de atletism și marele avânt pe care l-a luat în ultima vreme mișcarea sportivă în sânul Grupului Etnic German.

Despre reuniunea dela Brașov și în general despre sportul în cadrul Grupului Etnic German vom mai avea prilejul să vorbim.

LA TIMIȘOARA ȘI SIBIU ACTIVITATE INTENSA

Nici organizațiile provinciale românești nu se lasă mai prejos și aflăm cu bucurie că la Timișoara Liga locală iar la Sibiu vrednicele grupări Universitatea și Avântul Tinerimei își vor scoate atleții pe teren, pentru ca într'o luptă amicală să împace diferendele ce există între conducători.

Aceasta este activitatea despre care avem cunoștință dar se poate ca și alte centre să fie tentate să organizeze în această frumoasă Duminică de Mai reuniuni atletice.

Le așteptăm cu toată bucuria.

C. M.

Campionatele Colegiului Național Sf. Sava

Ieri au început pe velodrom campionatele de atletism ale C. N. S. S. Iată care au fost rezultatele:

80 M. FINALA
Petrescu D. cl. IV 11 s. 2.
Iacob D. cl. IV 11 s. 2.
Iacob D. cl. IV 11 s. 5.
Eremia D. cl. IV 11 s. 7

LUNGIME
Dima P. IV 4 m. 63.
Eremia D. 4 m. 49.
Cunescu R. 4 m. 42.
Petrescu D. 4 m. 30.

500 M.
Petrescu D. 3 m. 32.
Iacob G. 3 m. 32.
Dima P. 3 m. 55

INALȚIME
Cunescu R. 1 m. 38.
Petrescu D. 1 m. 38.
Eremia D. 1 m. 35.
Dima P. 1 m. 30.

4×80 M.
Cl. IV A.
Cl. IV B

CLASAMENTUL LA CURS INFERIOR

I. Clasa IV A. 29 puncte.
II. Clasa IV B. 29 puncte.

CURS SUPERIOR

100 m. plat
Ionescu Tulcea VIII B. 12 s. 6.
Popescu Cosma V B. 12 s. 8.
Nicolau F. VII A. 13 s.
Dumitrescu D. V A. 13 s. 2.

LUNGIME
Popescu C. V 5 m. 42.
Bănulescu T. VII 5 m. 19.
Dumitrescu D. V 4 m. 98.
Valeriu I V A 4 m 83.

800 M. PLAT
Valeriu E. V A. 3 m. 08.
Nenciu I. V A 3 m. 23.
Neagu Gh. VIII B 3 m. 40.

CLASAMENTUL LA CURSUL SUPERIOR
Clasa V A. 20 puncte.
Clasa VII A. 5 puncte.
Clasa VII B. 5 puncte
Clasa VIII B. 2 puncte

Reușita concursului a fost datorită muncei depusă de d. prof. ...scu.

...cursul continuă astăzi la ora 15, pe stadionul Velodrom.

Vasile Teodosiu e favorit în „Circuitul cartierului Grivița"

Marșul trăește astăzi o nouă pagină sărbătorească.

Comisia de marș din F. R. A., organizează pe străzile cartierului Grivița o interesantă probă de marș la care și-au anunțat participarea un numeros lot de concurenți.

VASILE TEODOSIU E FAVORIT

In baza performanțelor precedente și în condițiuni normale, stadistul VASILE TEODOSIU nu poate pierde această cursă.

Zile grele nu-i pot face dcât Fira, Pavel și Iorgulescu, cari însă până la sfârșit nu vor face altceva decât să se războiască pentru locul secund.

Reamintind că plecarea se dă la ora 11.30 din fața parcului sportiv O. S. R. — unde la ora 11 se primesc înscrierile — putem afirma că proba de azi va fi urmărită și de d. VIRGIL IOAN, președintele F. R. A., care a promis un larg sprijin sportului pedestru.

Dela Minerva

Asoc. sportivă Minerva, convoacă pentru astăzi la orele 9.30 pe terenul Velodrom următorii jucători:

Niky Stănescu, Stamatescu, Macri, Costea, Marius, Constantinescu Ștefan, Petre, Gheorghiu, Enescu, Florescu, Ciobanu.

Iar pe terenul Stadiul Român la orele 12.30 pe următorii jucători:

Dimitriu, Georgescu Rassin, Ceară, Gheorghiu, Petrescu .

Prezența obligatorie având de disputat matchuri în cadrul campionatului regional.

Astăzi „Traversarea Capitalei"

Traseul — Șansele — Juriul concursului

Astăzi dimineață Liga de atletism Muntenia va organiza anuala alergare pentru Traversarea Capitalei, în joc fiind cupa donată de d. Victor Braida.

Ca în toți anii, concursul de astăzi va întruni cele mai bune echipe, iar nota originală a ediției 1941, va fi prezența la start a echipei U. A. B-ului.

Alături de: Viforul Dacia, Venus și C. F. R., cei dela Brașov vor aduce o notă de atractie în plus spectaculoasei probe de astăzi.

TRASEUL ȘTAFETEI

Traseul este în așa fel ales în cât alergătorii vor străbate Capitala dela un capăt la altul.

Plecarea se va da din fața stadionului A. C. S. A. (șoseaua Olteniței) la ora 10, iar sosirea va avea loc pe șoseaua Kiseleff, în fața Strandului, aproximativ ora 10.45.

Distanța măsoară 10 km. și este împărțită în 13 etape după cum urmează:

Teren ACSA, plecare: cimitirul Bellu 1000 m comisar de schimb Constantinescu Tr.; Liceul Gheorghe Șincai 1400 m., comisar de schimb Iordănescu C.; B-dul Mărășești 700 m., comisar de schimb Dan Ioniță; Bis. Sf. Spiridon 600 m., comisar de schimb Hidioșeanu; Bis. Sf. Gheorghe 700 m., comisar de schimb Bărcănescu; Statuia Brătianu 400 m. comisar de schimb Vasilieff: Fundatia Dalles 400 m. comisar de schimb Eftimie Ion; Piata Romană 900 m. comisar de schimb Punea Ioan; Dealul Zorilor 700 m. comisar de schimb Ghițulescu; Piața Victoriei 500 m., comisar de schimb Constantinescu Mih.; Bufet 700 m., comisar de schimb Sultana Nicolae. Triumf 450 m., comisar de schimb Biștină Vasile; O. S. R. 400 m., comisar de schimb Dumitru Rene; Strand Soare 400 metri.

JURIUL TEHNIC

Președinte, Victor Braida; directorul reuniunei, Ion Ionescu; comisar general, Ion Paraschivescu; judecători la sosire; ing. Lăzărescu, comisar șef Iorgulescu, Mihail Gușacov; Cronometrori: Alex. Konig, prof. Duțescu Nichifor Modest și Mihail Vardala; Starter: prof. Aurel Lupan; secretar: Ion Paraschivescu

INSTRUCȚIUNI

Inscrierile pe echipe se primesc până Vineri a. c., ora 20, la sediul F. R. A. Adunarea și echiparea concurenților va avea loc la terenul O. S. R. până cel mai târziu ora 8.30 a. m. când se va face apelul.

Impărțirea concurenților și comisarilor pe traseu va începe la ora 8.45.

Pentru o cât mai bună propagandă se impune atleților cari vor fi așezați la schimburile respective, ca până la sosirea ștafetei să fie disciplinați

Deasemeni se pune în vedere delegaților de grupări să îngrijească de ținuta echipamentului care se recomandă a fi în perfectă stare de curățenie.

Comisarii de schimburi sunt rugați ca cel mai târziu la ora 8.30 să fie prezenți pe terenul O. S. R. (fost U. F. R. S.) în fața strandului Kiseleff.

La 25 Mai un mare concurs atletic la Sibiu

In dorința de a contribui la propaganda sportului atletic la Sibiu, Clubul Universitatea intenționează pentru 25 Mai organizarea unui meeting atletic la care va fi invitați și atleți din București.

Federația Română de atletism va sprijini această inițiativă menită să popularizeze sportul atletic în orașul de pe malul Cibinului.

— In ședința de Marți seara a F. R. A. se vor lua importante hotărâri.

C I C L I S M

Astăzi de dimineață

Hrenciuc, Hapciuc și V. Ioniță sunt mari favoriți ai cursei București — Ploești și retur

Alergarea de azi, pornită din inițiativa unui grup format dintre cei mai „incurabili" susținători ai pedalei autohtone, se rânduește într'o epocă excesiv de grea a istoriei sale.

Revenind la obiectul propriu zis al avant cronicei de față, aceleași bune cuvinte le putem spune și despre alegerea ca teren al cursei — distanța București-Ploești și retur — rută care prin gudronul ei perfect omițând micile porțiuni mai puțin bune dela intrarea în Ploești ca și cea dela Herăstrău) va normaliza la maximum aspectul cursei. In plus amintind distanța nu prea exagerată (nici 120 km.) ca și asigurarea deplin dată de asfaltul șoselei că diferitele spargeri de cauciucuri (atât de sensibile azi) cari altminteri prin repețire schimbă cu precizie adevărata rânduială a valorilor și deci a sosirilor, vom trage concluzia că este traseul cel mai inspirat ales pentru azi.

...Și totuși am fi departe de adevăr, dacă am afirma că o probă ciclistă disputată pe distanța București-Ploești și retur, este lesnicioasă. Deși ea a fost călcată de cicliștii noștri de sute și de mii de ori, nici odată nu s'a putut spune după fiece sfârșit al ei, că a fost o probă, ci din contră o alergare caracterizată prin variație în disputare, cu rezultate finale de multe ori surpriză și cu medii ridicate, în cari nepunerea la punct cu antrenamentul a vre unui ciclist s'a văzut matematic ieșită în relief. Căci între probele ușoare de ford, plimbările gen București-Băldana și înapoi și durele curse de lung kilometraj, alergarea de față se intercalează de minune, constituind un real examen de verificări ale formei actuale ale fiecărui ciclist, ale tuturor posibilităților de care dispune momentan. Bezați de aceea pe cele spuse, precizăm că ne așteptăm la o cursă vie, în care cei nechemați încă să o dispute vor capota, beneficiind la limită de cele 20' de închidere a controlului sosirii, cei antrenați fiind realmente învingători. Ne bucurăm astfel că și alergătorii noștri — îndeajuns de plictisiți — socotim — de vacanța nevroit de mare de până Duminica trecută— au înțeles ce înseamnă alegerea acestui traseu și s'au înscris în consecință întru'un număr anormal de mare pentru ....sezonul actual (31 de cicliști) și select

In încercare de a da un pronostic — în cadrul și în tradiția acestei avant cronice (care o spunem din capătul locului poate cu ușurință să fie schimbat pe teren într'o cursă ca de genul celei de azi) trebue să ținem seamă de încă două elemente. Primul este constituit de formula în care se va da plecarea — handicap — care imprimă cursei în totdeauna o vie disputare, începătorii încercând din toate răsputerile să-și mențină diferența inițială față de „bătrânii" urmăritori și îndârziți să nu fie făcuți de râs de „puști".

Al doilea element este de fapt forma în care se găsesc protagoniștii de azi, a lipsei sau punerii la punct a antrenamentului necesar.

Pe multe dintre numele ce le întâlnim pe lista concurenților, în special a numelor „selecte", nu le-am mai văzut de mult la lucru, astfel în cât posibilitățile lor de azi plutesc în incertitudine. E cazul lui Hrenciuc, pe care dacă am fi siguri că a terminat cu antrenamentul, l-am numi fără doar și poate câștigătorul cursei. Se aude ce-i drept că toate incertitudinile noastre îndreptate în persoana lui sunt neîntemeiate...

Rămâne de văzut. In orice caz între cei ce au cele mai mari șanse de victorie azi vom trece pe: D.Hrenciuc, V. Ioniță Hapciuc, Norhadian, Andreescu ș. a.

Hrenciuc, așa precum am mai afirmat, nu l-am mai văzut de mult pe teren în cât nu putem ști dacă este pus la punct cu antrenamentul. In caz afirmativ trebue să câștige cursa.

V. Ioniță este revelația sezonului, dublu câștigător în decurs de o lună și omul cel mai în formă dela noi. Dat fiind că nu credem ca să se alerge pe cluburi și deci să facă jocul vreunui coleg de club, suntem siguri că va fi rivalul cel mai periculos al primului ca și...

Hapciuc — altă dată alergătorul de bază al rarelor noastre echipe naționale și actualmente în revenire de formă.

Norhaidan, Andreescu, Cihodariu, Cimpoeru, Ciorobea, Vasiac și Iencec vor fi pleiada de cicliști „răsăriți" ai noștri, ale căror comportări se vor vedea pe teren

O problemă o constitue și felul cum va merge pistasul N .Dragomir.

In rest găsim numeroase nume de tineri talentați cari pot încurca lucrurile în favoarea lor.

De reținut:

Adunarea concurenților la Piața Victoriei la orele 6.

Plecarea în handicap dela orele 7.

Sosirea în fața „Leonida" după aproximativ 3 ore 30

CODRU

LISTA CONCURENȚILOR

1.—Gh. Giohanu (indiv.) înc.
2.—D. Constantin (indiv.) cat. III.
3.—Berca N. (V. A.) înc.
4.—P Verone (indiv). III.
5.—I. Gahi (L.) înc.
6.—T. Niculescu (L.) înc.
7.—Andreescu (L.) înc.
8.—Cihodariu (L.) II
9.—Hrenciuc (L.) I.
10.—V. Ioniță (L.) I.
11.—Cimpoeru (L.) II.
12.—I. Andreescu (L.) II
13.—Ciorobea (L.) I
14.—Vasiac (L.) II.
15.—Naidion (ind.) III
16.—Iencec (ind.) I
17.—Dragomir (ind.) I
18.—B. Mihăilescu (ACSA) III
19.—St. Dumitrache (ind.) III
20.—Gh. Hapciuc (CFR.) I
21.—R. Ioniță (CFR) I
22.—Anghel N. (CFR) III
23.—Gionea (CFR) III
24.—D. Georgescu (CFR) înc.
25.—Neacșu Vasole (CFR) înc.
26.— M Nicolescu (VD) II
27.—Nedelcu (ind.) III
28.—Bartha (VD) II
29.—Norhadian (VD) I
30.—Uleșteanu (VD) cat. III
31.—Vladimir Nic. ind.) cat. III

RUGBY

Astăzi ultima etapă a campionatului național de rugby

Sportul Studențesc-St. Român, matchul zilei

Ultima etapă a campionatului național de rugby se dispută astăzi și nu are nicio importanță pentru situația din clasament, oricare ar fi rezultatele.

Numai rivalitatea între cluburi va face ca matchurile să fie disputate pentru a-și menține prestigiul.

Teren Velodrom, ora 17
SPORTUL STUDENȚESC—STADIUL ROMAN
Arbitru d. F. Herck.

Pe Sportul Studențesc, nemai interesându-l rezultatul în campionat, va prezenta echipa completată cu tineri. Poate numai dorința de a câștiga campionatul fără vreo înfrângere să-l facă pe Sp. Studențesc să prezinte echipa standard.

Acceptând ultimul caz și știind puterea de luptă și dorința de a învinge a Stadiului Român, va fi un match aprig disputat, din care o victorie a stadiștilor nu ar fi exclusă. Totuși favoritul este Sportul Studențesc.

Teren U.F.S.R., ora 17
VIFORUL DACIA—VICTORIA
Arbitru d. V. Fanella.

Pentru a nu fi deposedat de locul II în clasament, Viforul Dacia are neapărat nevoe de victorie, pe care o va avea, însă nu chiar atât de ușor deoarece elanul Victoriei poate anihila tehnica unei echipe puțin încrezute.

Rezultatul, oricare ar fi, nu mai poate salva pe Victoria dela ultimul loc în clasament.

Teren T.C.R., ora 17
T. C. R. — R. C. 13
Arb. d. Al. Ghimpețeanu.

Un joc, care după numele echipelor, pare desechilibrat; realitatea este alta.

T. C. R. nu va putea să prezinte echipa completă, pe când R. C. 13, dornic de o victorie, va face tot posibilul să o câștige.

Favorit rămâne T. C. R.

PROGRAMUL ONOARE

Viforul Dacia—Victoria, ora 17, teren U. F. S. R., arbitru G. Fanella.

T. C. R.—R. C. 13, ora 17, teren T. C. R., arb. Al. Ghimpețeanu.

Spôrtul Studențesc — Stadiul Român, ora 17, teren Velodrom, arb. F. Herck.

CATEGORIA II-a

Viforul Dacia—Victoria, ora 15 teren U. F. S. R., arb. T. Brănișteanu.

T. C. R.—Avântul Sportiv, ora 10,30, teren U. F. S. R., arb. C. Sterian.

Sportul Studențesc — Politechnica, ora 15, teren Velodrom, arb. N. Ionescu.

Stadiul Român—C. F. R., ora 9, teren U. F. S. R., arb. N. Nicolau.

CLASAMENTELE ONOARE

Sportul Stud.	11	8	3	0	155	30 30
Viforul Dacia	11	7	2	2	254	36 27
T. C. R.	11	5	2	4	96	78 23
Stadiul Român	10	5	2	3	100	59 22
C. F. R.	11	5	1	5	66	93 22
R. C. 13	10	2	0	8	66	167 14
Victoria	10	0	0	10	23	269 10

CATEGORIA II-a

Sportul Stud.	11	11	0	0	316	15 33
T. C. F.	11	6	0	3	69	101 27
Vif. Dacia	11	7	1	3	157	83 26
Victoria	11	4	1	6	63	122 20
C. F. R.	11	3	1	7	38	80 18
A.S. Politch.	6	4	1	1	45	19 15
St. Român	10	1	0	9	30	129 12
Av. Sportiv	5	0	1	4	16	56 6

— **Pinela se va prezenta** astăseară, ora 20 la redacție, cu **rezultatele matchurilor** Vif Dacia—Victoria și R. C. 13—T. C. R., precum și cele de categoria II-a.

ROX

Inainte de a pleca la Viena

Lucian Popescu a făcut cunoștință cu amatorul Kohl din orașul valsului

In vederea reuniunii dela 25 Mai cum și în vederea matchului pe care îl va susține câteva zile mai târziu la Viena, Lucian Popescu se antrenează intens.

Campionul Europei la categoria pană este decis să facă, în ambele partide, performanțe ca în zilele lui de glorie și deaceia nu ezită să se antreneze riguros și rațional.

In afară de obișnuitele ședințe de sală, Lucian Popescu face zilnic antrenament în aer liber, bătând aleele șoselei Kiselef întovărășit de minusculul Ion Chiriac și Vasile Pană.

In cursul unei asemenea ședințe, campionul Europei s'a găsit în plăcuta situație de a face cunoștința vienezului Kohl, unul dintre bunii amatori ai țării sale, care actualmente își face datoria către patrie înregimentat într'una din unitățile germane în trecere pela noi.

Având câteva momente libere, vienezul a urmărit antrenamentul compatriotului nostru și a ajuns la concluzia că Ernst Weiss va avea o foarte dificilă misiune în ziua de 30 Mai.

Menținându-ne în chestiunea referitoare la antrenamentul campionului continental vom spune că, din informațiunile pe cari le deținem, rezultă că niciodată Lucian Popescu nu a fost mai bine ca acum.

Din fericire același lucru se spune și despre Sandu Ion, astfel că admiratorii boxului au toate șansele să vizioneze, Duminică dimineața, pe stadionul A. N. E. F., un match mare.

Acest lucru îl dorim din tot sufletul pentru că numai cu asemenea partide pugilismul indigen va putea să-și recapete strălucirea de altă dată.

CEILALȚI PROTAGONIȘTI SUNT DEASEMENEA IN FORMĂ

Despre ceilalți protagoniști ai reuniunii de Duminica viitoare se vorbește la fel de elogios. Se insistă, cu deosebire, asupra ridicatei valori arătată de Gheorghe Georgescu, fost campion amator al Micei Înțelegeri. Se spune că a devenit un semi-greu la limita superioară a categoriei și că, cu valoarea arătată la antrenament este foarte periculos chiar și pentru cei doi candidați la titlul național suprem: Vasile Șerbănescu și Ilie Petrescu.

Ion Gorun, Anton Oșca, Dumitru Panaitescu, Ion Chiriac, Dumitru Iordănescu și Costel Dumitrescu s'au pregătit special în vederea reintrării astfel că toate împrejurările pledează în favoarea reuniunii dela 25 Mai.

PROGRAMUL

Costel Dumitrescu — Dumitru Iordănescu, match în 6 reprize a 3 minute, în limitele categoriei ușoară.

Gheorghe Georgescu — Vasile Pană, match în 10 reprize a 3 minute în limitele categoriei semi-grea.

Ion Chiriac — Dumitru Panaitescu, match în 6 reprize a 3 minute în limitele categoriei muscă.

Anton Oșca — Ion Gorun, match în 10 reprize a 3 minute în limitele categoriei cocoș.

Sandu Ion — Lucian Popescu, match în 10 reprize a 3 minute în limitele categoriei pană.

Este probabil ca acest program să fie completat cu un match de deschidere care va pune față în față pe doi dintre cei mai valoroși amatori din București.

Vasile Pană a debutat la profesionism cu o victorie asupra lui Radoveanu

Sărăcia de boxeuri în categoriile mari face obiectul de preocupare al oficialităților și, deopotrivă, a organizatorilor.

Vasile Șerbănescu nu este în formă, iar Ilie Petrescu, suferind de un ciudat reumatism la un genunchiu, a stat deoparte de sala de antrenament. Cari vor fi deci boxerii chemați să joace un rol în categoriile superioare?

Din inițiativa d-lui Petre Antonescu, organizatorul reuniunei dela 25 Mai, s'a pus pe picioare un prim match menit să verifice pe doi dintre boxerii despre care se spune că ar putea furniza pe viitorul campion al României la toate categoriile. Unul este Gh. Georgescu, fost campion național amator. Georgescu are un cerc de susținători care îl consideră de o valoare certă și-l cred capabil să se măsoare astăzi chiar cu Vasile Șerbănescu.

Al doilea, despre care s'a vorbit mai puțin, este Vasile Pană. Tânărul elev al lui Umberto Lancia a trecut la profesionism în 1938 și a avut un debut făgăduitor. A boxat cu Radoveanu, om aproape consacrat, care a pus jos la antrenament pe Ilie Petrescu. Vasile Pană este mai ușor cu 12 kg. decât adversarul său. Matchul a fost o surpriză. Vasile Pană a câștigat net la puncte, afirmându-se ca o veritabilă „speranță". De atunci Vasile Pană a fost mereu angajat, dar de fiecare dată gala proectată era contramandată din motive de forță majoră. Războiul a avut și această repercusiune în lumea boxeurilor: a întrerupt cariere ce se anunțau minunate.

Acum Vasile Pană așteaptă prilejul să se consacre. El știe că învingând pe Georgescu își netezește drumul spre Vasile Șerbănescu.

VOLLEY-BASKET-BALL

Etapa III-a poate furniza surprize

Jocurile zilei: Sp. Studențesc—Hai Hai la volley-ball feminin și Av. Sportiv—V. S. C. la masculin

Pentru astăzi este programată etapa III-a a campionatului regional de volley și basket-ball. Jocurile acestei etape se anunță disputate și frumoase.

VOLLEY-BALL FEMENIN
CATEG. I-a
SP. STUDENȚESC—HAI HAI

Sportul Studențesc va căuta să învingă echipa lui N. Furlungeanu, care întărită, va furniza o luptă strânsă.

Echipele, după ultimul joc, au dovedit că sunt bine puse la punct și vor lupta pentru victorie.

VIF. DACIA — DOR DE DUCĂ

Dor de Ducă, la prima vedere pare că va câștiga ușor.

Vif. Dacia, dacă se va prezenta cu echipa completă, va opune rezistență dârză și nu va fi exclusă o surpriză. Rămâne de văzut comportarea depe teren.

E. F. A. — RADU VODĂ

E. F. A. având avantajul terenului, va căuta să învingă pe Radu Vodă, care Duminică a făcut un joc mare. Credem că „armencele" nu vor putea câștiga, astfel că Radu Vodă va acumula încă două puncte.

VOLLEY-BALL MASCULIN
CATEG. I-a
AVÂNTUL SPORTIV—V. S. C.

Jocul zilei îl va furniza echipele Avântul Sportiv și V. S. C. In jocurile de Duminică „dracii roșii" au dovedit că sunt în formă. Avântul Sportiv credem că nu va putea câștiga acest joc.

BASKET-BALL MASCULIN
COLȚEA — VENUS

Colțea va lupta serios pentru a învinge tânăra echipă a Venusului. Până la sfârșit credem că nu va părăsi terenul învinsă.

E. F. A. — JUVENTUS

Juventus va căuta să obțină un rezultat cât mai onorabil. „Armenii" sunt în formă bună și nu pot pierde.

GH. PETRE

Astăzi se dispută pe cinci terenuri din Capitală a treia etapă a campionatului regional de volley și basket ball.

Iată programul jocurilor:

TEREN FACULTATEA DE DREPT

VOLLEY BALL FEMENIN-CATEG. I-a

Ora 11 Sp. Studențesc — Hai Hai, arb. Fl. Brătan.

Ora 11.45 Colțea — Stadiul Român, arb. Gh. Platon.

VOLLEY BALL MASCULIN — CATEG. I-a

Ora 9.30 Sp. Studențesc—Pebe, arb. Fl. Brătan.

Ora 12.30 Av. Sportiv — V. S. C., arb. Al. M. Donici.

CATEGORIA II

Ora 8.45 Dreptatea B. — Taifun B., arb. M. Velescu.

Ora 10.15 Dreptatea 1940 — Tirul, arb. Gh. Platon.

Ora 17. Taifun — Energia, arb. V. Bordeianu.

BASKET-BALL — CATEG I-a

Ora 11. Colțea — Venus, arb. C. Riegler și D. Marinescu.

CATEG. II-a

Ora 12. Energia — Dreptatea 1940 arb. Fl. Brătan.

Ora 18. Taifun — Viitorul, arb. P. Macri.

TEREN VELODROM

VOLLEY-BALL FEMENIN — CATEG. I-a

Ora 10.15. Vif. Dacia — Dor de Ducă, arb. Fr. Marinescu.

CATEG. II-a

Ora 11. Inainte — A.S.P., arb. P. Macri.

Ora 11.45. Vif. Dacia B —Mon. Oficial, arb. Gh. Petre.

VOLLEY BALL MASCULIN — CATEG. I-a

Ora 8.45. Vif. Dacia — Venus, arb. Fr. Marinescu.

CATEGORIA II-a

Ora 8. A. S. P. II — Inainte II, arb. C. Sotir.

Ora 8.45. Radu Vodă — Mon. Oficial (teren II) arb. I. Sotir.

Ora 9.30. Minerva — Dor de Ducă, arb. P. Scopilide.

Ora 9.30. Vif. Dacia B — Dacia (teren II) arb. C. Bucur.

Ora 10.15. Victoria — Fortuna 940, art. P. Scopilide.

Ora 11. A. S. P. — A. C. T., arb. Fr. Marinescu.

Ora 11.45. Viitorul — Vulturașul, arb. C. Bucur.

BASKET BALL MASCULIN — CATEG. II-a

Ora 8 Vif. Dacia B — Pebe, arb. P. Macri.

Ora 9. St. Român — A. S. P., arb. P. Macri.

Ora 10. Radu Vodă B — Minerva, arb. P. Scopilide.

Ora 11. Mon. Oficial — Tirul, arb. P. Macri.

Ora 12. Victoria — Sp. Studențesc B. arb. I. Sotir.

TEREN E. F. A.

VOLLEY BALL FEMENIN — CATEG. I a

Ora 10.15. E. F. A. — Radu Vodă, arb. Cezar Iosif.

CATEG. II-a

Ora 11. Radu Vodă B — St. Român B. arb. I. Lupescu.

Ora 11.45. Start Club B — Fortuna 940, arb. I. Lupescu.

VOLLEY BALL MASCULIN — CATEG. II-a

Ora 8.45. Juventus — Av. Sportiv B, arb. H. Surmeyan.

Ora 9.30. E.T. A — Inainte, arb. A. Iordăchescu.

Ora 9.30. Radu Vodă B — Vulturașul B, arb. I. Lupescu.

BASKET BALL — CATEG. I-a

Ora 11. E. T. A — Juventus, arb. M. Bercuș.

Ora 12. Radu Vodă — Vif. Dacia, arb. Gr. Avachian și Surmeyan.

CATEGORIA II-a

Ora 10. Inainte — V. S. C. II, arb. N. Kestanian.

Ora 17. Juventus B. — Fortuna 940, arb. N. Kestanian.

TEREN STADIUL ROMAN

Ora 11. Stadiul Român — Sp. Haret, arb. M. Velescu.

Ora 12.30. St. Român B — Minerva B, arb. M. Velescu.

TEREN PEBE

Ora 11.45. Pebe II—Crai Nou, arb. Al. Popovici.

Ora 15.30. Vif. Dacia — Pebe, arb. Cezar Iosif.

Maestrul Ion Lungu a fost angajat de gruparea „BOX-SPORT"

Maestrul Umberto Lancia, conducătorul technic al grupării „Box-Sport", și-a luat ca ajutor pe maestrul **Ioan Lungu**, licențiat al școalei de maeștri din F. R. Box și fostă vedetă a boxului nostru amator.

In trecut Lungu a mai funcționat ca maestru-ajutor al grupărei C. F. R. și ca maestru al grupărilor A. S. Jandarmeria, Central și A. C. T.

VEDETE NEGRE

Sportul înseamnă renunțare la rasism și aprecierea talentului, forței și performanței atletului, pentrucă numai prin acestea se pot desvolta elementele excepționale, născute pentru sport care trebuesc ajutate cu toată dragostea. Atâta timp cât într'o țară se relevă elemente care nu sunt de aceiași rasă cu majoritarii în mijlocul cărora trăiesc trebue să apreciem valoarea individului, chiar când aceasta se manifestă și în altă direcție, decât cea a sportului. Mă refer la rasa neagră, care a avut de suferit în urma regimului aplicat în țările unde a fost adus — fără voia lui — și care țări s'au mândrit apoi cu recordurile și renumele mondial al acestora. In asemenea cazuri rasismul a fost rău aplicat și înțeles, considerându-se un pericol ascendența negrilor, care nu făceau altceva decât să-și manifeste calitățile fizice excepționale, datorită vieții și climatului în care au trăit.

Atleții negri sunt dotați cu un fizic impunător, foarte rezistent, plin de nerv, numai că trebuesc mulați metodic și în timp pentru a da rezultate bune. De mici au trupuri voinice, cari se desvoltă foarte ușor, mai ales că majoritatea negrilor duc o viață muncită, de efort și uneori prost hrănită; din aceste lipsuri au ajuns la rezistența de neînchipuit de care au dat dovadă.

In box — negrii au avut cele mai mari și multe succese. In anul 1890 boxeurul George Bixon cucerește titlulu mondial la cocoș făcând începutul afirmării negrilor în „nobila artă". De atunci și până astăzi, citez printre alți campioni mondiali de culoare, pe prea cunoscuții: Joe Walcott cocoș; Jack Johnson greu; Zulu Kid muscă; Battling Siki semi-greu; Al. Brown cocoș; Gorillo Johnes mijlociu; Sixto Escobar cocoș; John H. Lewis semi-greu; colosul George Godfrey greu; Harry Armstrong ușor și fantasticul Joe Louis greu.

Aceste nume au însemnat tot atâtea titluri mondiale deținute mulți ani și confirmând posibilitățile atletice excepționale ale rasei negre.

Majoritatea foștilor campioni au terminat, sau trăiesc viața în mizerie, pentrucă azi când nu mai pot aduce noui titluri, sunt uitați și părăsiți, afară de câteva nume care au știut ce'nseamnă gloria și au fost prevăzători.

Campionul lumii la toate categoriile, Joe Louis, este imbatabil, datorită rezistenței și pumnului său, însă într'o zi, când anii vor însemna mai mult, și plexul îi va slăbi, atunci se va clătina în fața unui alb sau a unui negru. (Am spus de plex deoarece s'a dovedit că singurul punct vulnerabil al negrilor este plexul, ca o caracteristică a organismului lor).

In atletism, negrii au dovedit aceiași afirmare, însă cu mai puține elemente; astfel negrul Watson, secretarul lui Joe Louis, este campion universitar la decathlon, luând parte în același timp la Jocurile Olimpice

Faimosul Jessie Owens, campion Olimpic la 100 m. 400 m. și săritura în lungime, trăește azi din ajutorul admiratorilor, fără nimic sigur, deoarece e un negru care a fost cândva printre albi. In afară de aceștia, mai sunt destui atleți de culoare care dețin campionate fără să fie recunoscute însă. In foot-ball negrii s'au dovedit talente reale, care în ciuda acestui sport, au răușit să se afirme, figurând în reprezentative naționale. Astfel, în echipa Braziliei dela campionatele mondiale dela Paris, vedeta acestui campionat, a fost negrul Leonidas care a uimit pe cunoscători.

Reese clar că rasa neagră trebue ajutată și chiar protejată, deoarece are elemente care pot oricând aduce o glorie țării în care se găsește, fără a o privi cu ură și invidie. Țara care adăpostește negrii, trebue să-i educe pentrucă sunt capabili s'o iubească, pentrucă sunt buni și supuși, adevărata dragoste sportivă revărsându-se asupra lor din sentiment și uneori din milă.

Sportul înseamnă încurajarea elementelor cu calități fizice și mai ales fără posibilități.

Puiu Dumitrescu

HUMOR

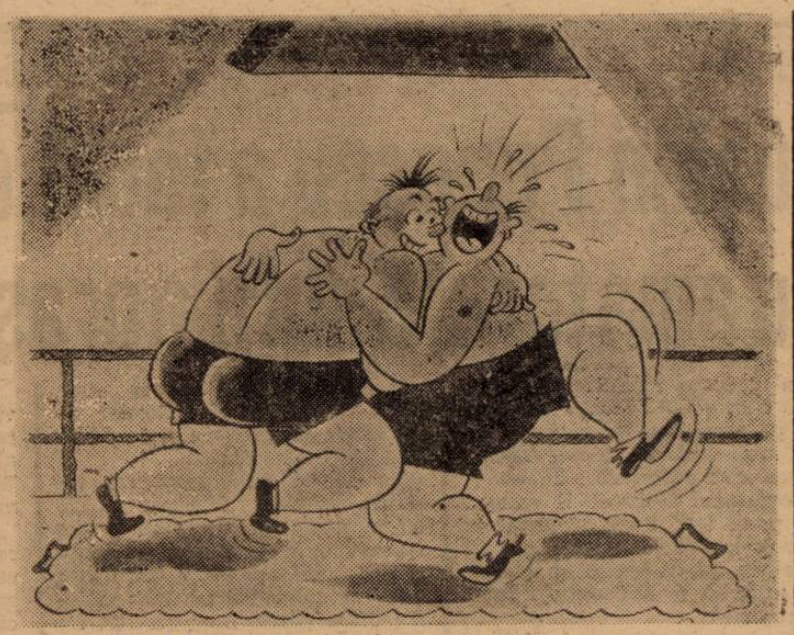

— Hahahahaha ! Dom'le arbitru mă gâdilă mereu...
(„Reichsportblatt")

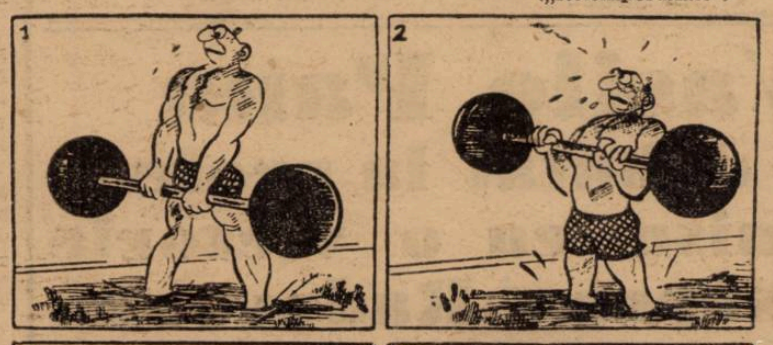

Poveste fără cuvinte...
(„Reichsportblatt")

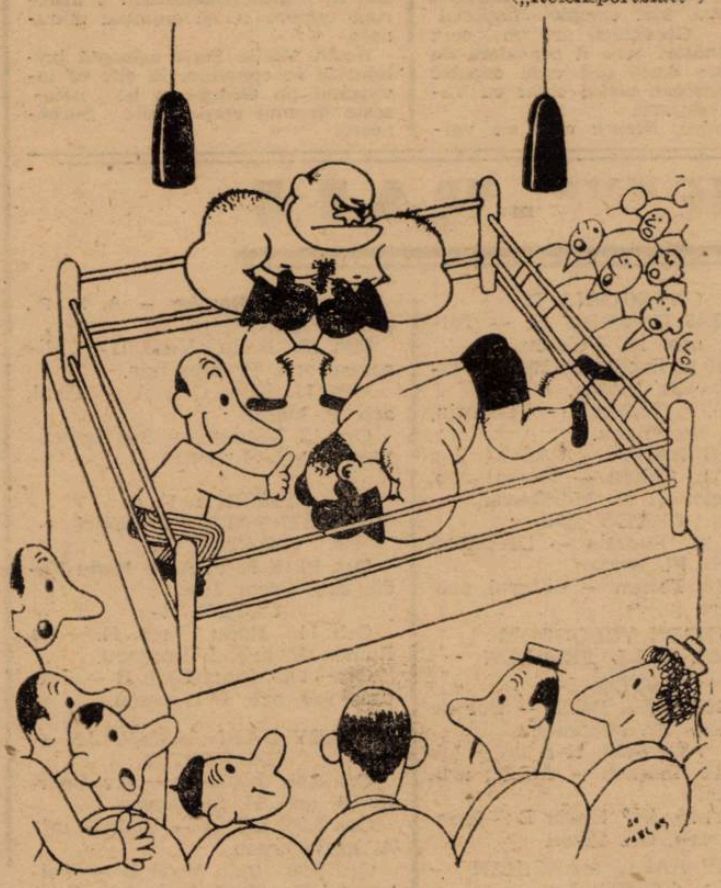

— ...usprezecemii șaptesuțenouă... unsprezecemii șaptesutezece... haide Jim! O să creadă spectatorii că-i țiu parte!...
(Reichsportblatt")

SPECTACOLELE ZILEI

Cinema Unirea Tricolor: **Pour le Mérite.**

Cinema Venus: **North West passage.**

Cinema Rapid: **Opereta.**

Cinema Ripensia: **Iți amintești.**

Cinema U. D. R.: **Victoria din Vest.**

Cinema Mica: **Asediul Alcazarului.**

Cinema Sp. Studențesc: **7 ani de ghinion.**

Cinema Craiova: **Ultima baricadă.**

Cinema F. C. Floești: **Misiunea secretă.**

Cinema Gloria: **Oameni care în fruntă moartea.**

Cinema Universitatea: **Relache.**

Cinema Gloria C. F. R.: **Ascensiunea muntelui Montblanc.**

Cinema F. C. Brăila: **Viața furată.**

— Culmea portarului!

— ?!?

— Să sufere un atac... de febră !

— Știi care este diferența între geometrie și o echipă de football?

— ?!

— In geometrie **punctele** dau origina **liniei;** într'o echipă **linia** (de atac) dă origina **punctelor.**

— Ramses II, Faraonul Egiptului ?

— Nu, arbitrul partidei pierdut de gazde...
(Il Calcio Illustrato)

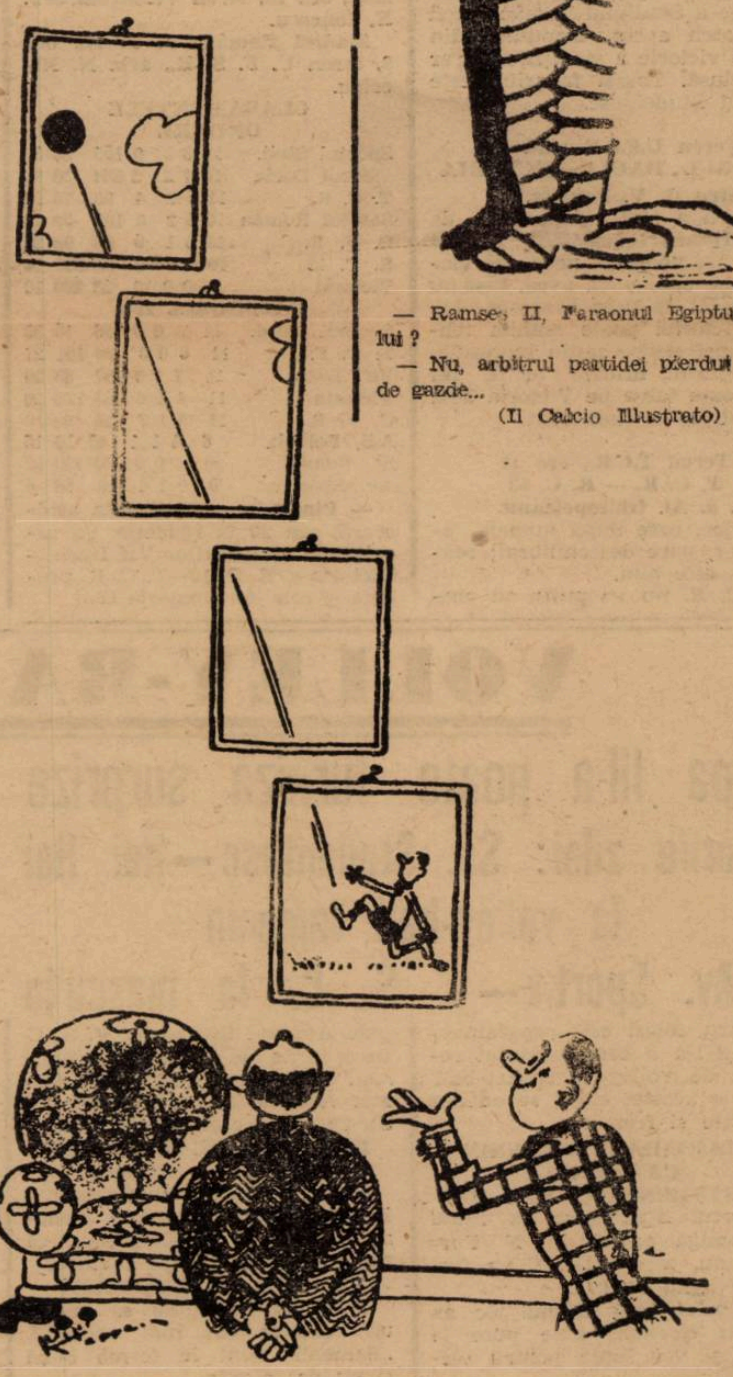

— Vezi, asta este una din faimoasele mele degajări...
(„Reichsportblatt")

Când primești goaluri multe sau cum a rezolvat Năică problema golurilor.

Editura Societății Anonime „UNIVERSUL", București, Strada Brezoianu No. 23—25, România

ASOCIAȚIUNEA SIBIIU

Taxa poștală plătită în numerar conform aprobării dir generale p. t. t. nr. 24.464/939

2 LEI

UNIVERSUL Sport

8 PAGINI

10[3]-1941

Redacția și Administrația: Palatul „UNIVERSUL" str. Brezoianu 23—25. Telefon Centrala 3.30.10; Redacția 5.72.81. Redactor responsabil EUGEN DUMITRESCU

Proprietar: „Universul", S. A. Adm.-delegat: STELIAN POPESCU Inscris sub No. 167, Trib. Ilfov

Nr. 103. — Anul IV / BUCUREȘTI / Marți 20 Mai 1941

ABONAMENTE: Pentru grupări sportive 1000 lei anual

1 an LEI 500
6 luni LEI 270
3 luni LEI 150

Unirea Tricolor campioană pe 1940-1941

— Rezultate senzaționale în etapa de ieri —

Etapa decisivă — termenul este bine ales și pentrucă are rezonanță de program bucureștean de lupte greco-romane — s'a consumat într'o atmosferă viciată.

Rezultatele obținute nu sunt reale și ca în fiecare an, spectatorii au trăit penibil momente, care n'au nimic cu sportul.

Prin urmare nu are rost să comentăm etapa din punct de vedere technic.

Să remarcăm că Unirea Tricolor este campioană definitivă. Ea nu mai poate fi ajunsă nici de Venus, nici de Rapid, astfel că problema pentru primul loc este lichidată.

Oborenii au câștigat matchul cu Mica și odată cu această victorie și titlul.

❖

Au fost însă și surprize autentice.

La Arad, Venus a pierdut cu scorul cu care a câștigat matchul cu Sportul Studențesc Duminica trecută.

Gloria a jucat formidabil și a câștigat pe merit. O victorie splendidă și inutilă pentrucă ea a fost anihilată de cele două victorii realizate de F. C. Ploești și Craiova.

Victoria ploeștenilor nu este însă atât de simplă. Ei au făcut încăodată o imprudență care era să-i coste locul din prima divizie națională.

Ripensia? Timișorenii nu sunt la primul eșec în genul acesta. Ei au căpătat o rutină deosebită în asemenea jocuri, care, desigur, nu sunt deloc amuzante.

Celelalte rezultate sunt normale sau surprinzătoare. La București, Rapid a sdrobit pe U. D. R. și Sportul Studențesc a învins cu un punct diferență pe Gloria C. F. R. (Galați) după un match destul de bun.

A fost o etapă mai mult decât interesantă și de aceea este mai bine să se revină asupra ei.

Gloria (Arad) - Venus 6-0!

F. C. Ploești - Ripensia 4-3!

Rapid - U. D. R. 7-1!

Unirea Tricolor - Mica 3-1

F. C. Craiova - F. C. Brăila 2-0

Sp. Studențesc-Gloria CFR 3-2

Unirea Tr.	23	18	0	5	60:2[illegible]	36
Rapid	22	14	4	4	56:27	3[illegible]
Venus	22	14	3	5	64:30	31
Ripensia	22	11	6	5	54 39	28
Mica	23	12	0	11	51:42	24
Sp. Studențesc	22	10	3	9	44:44	23
U.D.R.	22	9	5	8	53:46	23
Craiova	23	8	4	11	38:58	20
Ploești	23	8	4	11	40:46	20
Gloria	22	8	3	11	41:50	19
Universitatea	20	6	1	13	31:46	13
Gloria CFR	21	4	4	13	23:40	12
Brăila	21	2	1	18	21:84	5

Sus: **un goal care a intrat (în matchul Rapid-U. D. R.).**
Jos: **un goal care va intra (în jocul Sp. Studențesc-Gloria C.F.R.).**

După un match slab, Unirea-Tricolor jucând cu mai multă ambiție și muncind pentru victorie a dispus de Mica cu 3-1 (1-0)

BRAD, 18. (Prin telefon) — Matchul dintre Unirea Tricolor și Mica, disputat azi în fața a 4.000 de spectatori, nu a corespuns așteptărilor. A fost un match, în general, foarte slab. Mica mai ales, a jucat sub orice critică și fără un pic de ambiție. Nici Unirea Tricolor nu a jucat mai bine, dar a depus mai multă ambiție în joc și a muncit pentru victorie. Din acest punct de vedere a meritat victoria.

Pe care a și obținut-o cu 3—1 (1—0). Scorul însă, este prea sever. Un singur goal diferență ar fi reprezentat mai echitabil raportul dintre echipe.

Matchul a avut și un moment pshiologic: în min. 11, Cociuban II a tras în bară dela 5 m. și altul ar fi fost rezultatul dacă Cociuban ar fi marcat. Iar în min. 33 arbitrul nu a acordat un 11 m. la un foult făcut de Iliescu lui Moravetz în careu. De altfel, arbitrul d. Ritter a fost foarte slab.

❖

Scorul fost deschis de Petrescu din 11 m. Iancu nu a putut opri pe Criciotoiu decât printr'un folt în careu. Pe care Petrescu l-a transformat imparabil, în min. 30.

In min. 46, Bodea a scăpat pe tușe și a centrat frumos. Sonny care urmărise faza, a reluat cu capul în poartă: 2—0.

In min. 52 Petrescu il foulteză pe Marian la marginea careului. Lovitura de pedeapsă este executată de Chereșlădeanu, care marchează frumos: 2—1.

Ultimul goal al partidei a fost înscris de Sonny la o învălmășeală.

❖

La Unirea Tricolor toată echipa a muncit, niciunul dintre jucători neremarcându-se mai mult decât ceilalți. Au jucat la fel de bine.

In schimb, la Mica puțini au fost cei care s'au remarcat. Doar Pop IV care a fost cel mai bun depe teren, Iancu, Lungu și Moravetz. Restul inexistenți. In special Marian și Fusoi, cărora

SONY NICULESCU

li se datorește în mare parte înfrângerea.

❖

Echipele au aliniat următoarele formații:

UNIREA TRICOLOR: Cristea; Petrescu, Iliescu; Florea, Anghelache Boteanu; Bodea, Dumitrescu, Sonny, Cârjan, Criciotoiu.

MICA: Mocuța; Iancu, Lungu; Pop IV, Fusoi, David; Chereșlădeanu, Marian, Cociuban II, Moravetz, Băgăianu.

Astăzi după amiazi începe campionatul universitar de handball

Pe terenul A.N.E.F. se va juca astăzi după amiază, începând de la orele 15.30, trei partide de handball, în cadrul campionatului universitar.

După succesul obținut de campionatul de football, suntem siguri că studenții nu se vor desminți și vor veni în număr tot așa de mare ca să-și susțină reprezentanții, de data aceasta la handball.

Cu toate că nu sunt prea mulți jucători de „carieră"... echipele înscrise sunt surprinzător de numeroase — „șease".

Chiar fără cunoștințe avansate în handball, suntem siguri că matchurile vor da loc la dispute spectaculoase.

Primul match se va juca între Facultatea de Medicină și Politehnică, „Doctorii" vor suferi o operație gravă, căci inginerii cu numeroși rugbyști in formație, le vor face incizii adânci. Favorit indiscutabil e Politehnica.

Al doilea match este cel mai echilibrat: A.N.E.F.-ul întâlnește Academia Comercială. Va fi un joc strâns, iar învingătorul foarte greu de prevăzut. Prin simplă impresie credem în victoria la limită a Academiei Comerciale.

Ultimul match între Drept și Farmacie va fi o dispută oarecare, căci jucătorii consacrați sunt extrem de puțini în aceste două formații:

Programul complet

Ora 15.30: Medicina — Politenica, arbitru I. Comănescu.

Ora 16.30: A.N.E.F.—Academia Comercială, arbitru M. Gațu.

Ora 17.30: Farmacia—Drept, arbitru W. Heidel.

football football football football football football football

Rezultatele matchurilor de eri din țară

Jocuri oficiale și amicale

Timișoara, 18 (prin telefon). Din cauza matchului divizionar C.A.M.T. — Politechnica, partida districtuală Patria—Banatul a fost amânată. In schimb matchurile de juniori, în cadrul campionatului districtual au dat următoarele rezultate: C. F. R. — Banatul 14-0 (3-0), Ripensia — Rapid 4-2 (2-1), Electrica—C.A.M.T. 5-1 (1-0).

❖

Arad, 18 (prin telefon). — Campionatul districtual a înregistrat, în localitate, următoarele rezultate: Transilvania Astra 2-0 (1-0). Olympia P. T. T.—Inţelegerea 2-1 (2-1), C. A. A.—Titanul 5-2 (2-2).

❖

Iaşi, 18 (prin telefon). — In campionatul districtual, C. F. R. (Iaşi) a învins Unirea C. F. R. (Paşcani) cu 4-1 (1-1), iar S. A. I. c.f.r. (jun.) a dispus de Vulturii (jun.) cu 6-1 (2-0).

❖

T.-Severin, 18 (prin telefon). Profitând de Duminica liberă, C.F.R. a angajat cu Sborul un match amical, în care l-a învins cu 9-4 (6-2). Au marcat: Felecan I, Ludwig (4), Cosma (2), Lupulescu (2), respectiv Simanca (3) şi Martin (în proprie poartă). A condus d. Bogdan. S'au evidenţiat: Ludwig, Cosma, Mureşan, respectiv Simancă, Creţea, Stuparu.

In campionatul districtului Drubeta, s'a înregistrat rezultatul: Cerna—Voinţa 6-0 (3-0)

Mâine încep în localitate, campionatele inter-şcolare, cu probe din toate sporturile.

❖

Călăraşi, 18 (prin telefon).— In localitate, Tricolor a învins Victoria cu 4-1 (1-0). Au marcat: Apostol (2), Ştefănescu, Buţu (din penalty), resp. Nanciu. S'au evidenţiat: Buţu, Apostol, Salam, Ştefănescu, Dumitru, resp. Tudor, Peioglu, Stanciu, Titu.

❖

Galaţi, 18 (prin telefon). — In localitate s'au consumat două partide interşcolare. Lic. Comercial (Galaţi) a dispus la scor de Lic. N. Bălcescu (Brăila) cu 10-0 (3-0), iar Lic. V. Alecsandri a terminat la egalitate cu Lic. Elen: 1-1 (1-1).

❖

Sibiu, 18 (prin telefon). — In localitate, S.G.S. a învins o selecţionată a armatei germane din R.-Vâlcea, cu 3-0 (2-0). Au marcat: Hintz (min. 15 şi 28) şi Seifert (min. 72).

La 25 Mai, ca deschidere la matchul U—UDR, se va juca partida Şoimii—Astra (Braşov).

❖

Giurgiu, 18 (prin telefon).— Din nou două selecţionate germane au jucat cu echipele locale. Acvila a dispus de reprezentativa primă a armatei germane cu 4-3 (2-1). Au marcat: Marinică, Ciochi, Neniţescu, Taşcu, resp. Schrameck (2) şi Karol. A arbitrat d. Omete, în faţa a 1000 spectatori.

Cea de a doua reprezentati- Au înscris: Haas (2) şi Hintz, vă a învins Şoimii cu 3-1 (1-0) iar dela români Mircea Brătan.

❖

Târgovişte, 18 (prin telefon). Intrucât Ferroemail (Ploeşti) nu s'a prezentat în localitate învingând cu 6-3 (3-1).

Concordia I a jucat cu o combinată A.M.T.—Concordia II,

Tot în localitate s'a disputat şi un turneu fulger dotat cu „Cupa Maior Gh. Ştefănescu", cu participarea echipelor: Arsenal, Lic. Enăchiţă Văcărescu, Lic. Comercial şi Gimnaziul Industrial.

Arsenal a eliminat Lic. En. Văcărescu cu 1-0 (0-0), prin punctul marcat din offside de Avanu. A arbitra slab d. Mişu Bogdan, Lic. Comercial a eliminat Gimn. Industrial tot cu 1-0 (0-0), prin punctul înscris de Cristodorescu I.

Astfel în finală s'au întâlnit Lic. Comercial cu Arsenal. Liceeni au învins cu 2-0 (2-0) prin goalurile marcate de Cristodorescu II. D. av. Vergy Diaconescu a arbitrat foarte bine. Totuşi el a fost maltratat la sfârşitul partidei.

Şi însfârşit, nici donatorul n'a mai vrut să dea cupa, în urma părtinirilor şi neregularităţilor de pe teren.

Campionatul districtual s'a terminat

Sănătatea este ultimul campion

CATEG. II-a, SERIA I-a

Biruinţa 3
Pebe 2

Derbiul dintre echipele de mai sus s'a disputat pe terenul Biruinţa.

Deşi Biruinţa a jucat în zece oameni, au meritat victoria.

Echipa d-lui Gheorghe Antonovici a dovedit de atâtea ori că merită cu prisosinţă campionatul seriei sale.

Jocul a fost tot timpul la discreţia Biruinţei care, deşi în 10 oameni, a jucat excelent.

Boblea—Fane Ţiganu şi Tr. Constantinescu au înscris pentru învingători, pentru învinşi au marcat — Jean şi Teodorescu. Dela Biruinţa s'au remarcat — Epureanu, Fane Ţiganu, Boblea, Bratev, Traian şi Drăghici. Dela Pebe: Panenca Ungureanu, Bacea, Gheorghe American şi Teodorescu.

Biruinţa: Colesnic, Fachiru, Drăghici, Costel, Pauly, Epureanu, Fane Ţiganu, Bratu, Boblea, Tr. Constantinescu.

Pebe: Ungureanu, Bacea, Comeneo, Gheorghe, Trandafir II, Petrescu, Jean, Georgescu, Gilica, Teodorescu, American, Ţ.

Fulgerul 5
Dacia Traiană 1

Fulgerul a dispus categoric de Dacia Trainã. Invingătorii dacă insistau, scorul putea să fie dublu.

Puntele au fost marcate de Taube (3) Jujatu I şi Jujatu II, iar pentru învinşi a înscris Stoian. S'au remarcat dela învingători toată echipa, iar de la Dacia Traiană nu avem pe cine remarca decât pe Sandu Fraţila şi Colonelu. D. arbitru Bauer Eugen a condus bine următoarele formaţii:

Fulgerul. Pelae Radu, Spirescu, Iliescu, Ionescu, Ionescu II, Teodorescu, Taube, Niculescu, Jujatu I şi II.

Dacia Traiană. Ionescu, Jarca, Meşină, Colonelu, Radu Niculae, Iordache, Botez, Sandu, Mateescu, Ţăranu, Stoian.

Suter 1
Stăruinţa 0

Stăruinţa Dudeşti n'a putut decât să cedeze în faţa Suter-ului.

Invingătorii au meritat să câştige.

Capitala 3
Colentina 0

De data aceasta Colentina n'a mai putut învinge.

Intâlnind pe Capitala a fost nevoită să cedeze.

CATEG. II-a, SERIA II-a

Standard 5
Sp. Muncitoresc 0

De unde părea echilibrat, matchul dintre Standard şi Sp. Muncitoresc s'a soldat cu victoria netă a Standard-ului.

P. T. T. 3
Garajul Mihăescu 0

Garajul Mihăescu nu s'a prezentat pe teren.

C. F. R. B. T. 7
Laromet 0

Pe terenul din Giuleşti—C. F. R. B. T. a învins la scor pe Laromet, care n'a prezentat echipa completă.

Invingătorii au jucat legat şi frumos. meritând victoria.

Sănătatea 2
Zburătorii 1

Sănătatea a cucerit titlul de campion învingând pe Zburătorii cu 2-1.

Evident că matchul a fost extrem de strâns, Zburătorii cedând la mare luptă.

CATEG. III-a, SERIA I-a

Izvorul Nou 8
Băneasa 1

Izvorul Nou a surclasat Băneasa prin punctele marcate de Carambol (6) şi Arsenic (2), iar pentru învinşi a înscris Leonida. Izvorul Nou a dovedit că nu are adversari în seria pe care o conduce detaşat. S'a remarcat de la învingători toată echipa în special Carambol care a fost cel mai bun de pe teren. Iar dela învinşi nu avem pe cine remarca decât pe Leonida care a fost puţin mai bun decât ceilalţi. D. arbitru, Drug Vasile a condus autoritar.

Vulturul de Mare 6
Cotroceni 1

Matchul dintre Vulturul de Mare şi Cotroceni s'a soldat cu victoria netă a Vulturului de Mare. Belu şi Ghiculescu s'au remarcat dela învinşi iar dela învingători întreaga echipă.

Energia 4
Pantelimon 1

Energia a fost superioară adversarului şi a învins cu 4—1.

CATEG. III-a' SERIA II-a

Vulturii Carpaţilor 3
Dreptatea 0

Dreptatea a cedat la scor în faţa unui adversar superior.

CATEG. III-a, SERIA II-a

Boiangii Pluş 6
Victoria 3

Telefon P. T. T.

Dâmboviţa 3
Comro 0

Dâmboviţa a câştigat ultimul joc de campionat cu 3—0.

Carmen şi Olympia (jun.)

campionii Bucureştilor

Campionatul Bucureştilor la Seniori a fost câştigat de Carmen, deoarece a făcut — prin graţia lui Dumnezeu şi voinţa inapelabilă a arbitrului — match nul cu A. S. Distribuţia.

S'a jucat dârz şi oarecum dur, petroliştii fiind superiori adversarului. A. S. Distribuţia a înscris două goaluri, din care unul era perfect valabil, însă d. Trandabur n'a acordat nici unul.

Campionatul a fost cucerit datorită unui goal. A. S. Distribuţia a primit un goal în matchul cu Vergu, iar Carmen a făcut 3:0 cu acelaş Vergu. Faţă de 5—1, scorul realizat de Carmen a fost mai bun şi deci, iată cum se câştigă un campionat şi cum se... desfiinţează o grupare. După unele svonuri, A. S. Distribuţia va fi retrasă din campionat, motivând această hotărâre, prin inutilitatea sacrificiilor ce le-a făcut, sacrificii ce nu au putut da satisfacţie, deşi echipa merita lucrul acesta.

OLYMPIA — UNIREA TRICOLOR 3—2 (1-0)

Campionatul Bucureştilor la juniori a fost câştigat de Olympia, care a dispus de Unirea Tr. cu 3—2 (1-0).

Goalurile au fost înscrise de Nicolae (2), Crăciunescu (Olympia) şi Marinescu C. şi Ringi II (Unirea Tr.).

A. S. DISTRIBUŢIA (Jun.) — MON. OFICIAL (Jun) 1-0 (1-0)

După un joc slab, A. S. Distribuţia a dispus de Mon. Oficial cu 1—0, prin punctul înscris de Dori.

Petroliştii s'au clasat — ca şi prima formaţie — a doua.

Iată clasamentele campionatului Bucureştilor:

Carmen	2	1	1	0	3:0	3
Distribuţia	2	1	1	0	5:1	3
Vergu	2	0	0	2	1:8	0
Olympia	3	3	0	0	8:5	6
Distribuţia	3	2	0	1	5:4	4
Unirea Tric.	3	1	0	2	5:5	2
Mon. Oficial	3	0	0	3	1:5	0

SPECTACOLE SĂPTĂMÂNALE

Cinematografe

ARO: Pour le Mérite şi jurnal-nou.
SCALA: Asediul Alcazarului.
CAPITOL: Puntea Suspinelor şi jurnale noui.
TRIANON: 7 ani de ghinion.
CINEMA REGAL „Dama de Cupă" cu Mechelle Morgan jurnal nou U.F.A.
SELECT: Mâini descătuşate şi Jurnal nou.
CINEMA FEMINA: Evreul Süss.
A.R.P.A.: Bufalo Bill salvează Pielile Roşii. Opera complectă. Seria I-a şi a II-a rulează împreună.
BULEVARD: Primul bal şi Ducele de vest Point.
ROXY: Opereta.
ELISEE: Kongo Expres, Hoţi de briliante şi Comp. Gândăcel.
OMNIA (B-dul Schitu Măgureanu): Fugarii; Sudan; jurnal şi trupa de reviste Titi Mihăilescu.
FORUM (B-dul Elisabeta Nr. 5): Geronimo şi Bel Ami.
ALCAZAR (Calea Rahovei 91): Sbucium (Raza morţii) şi O familie trăznită.
AMERICAN: Bismark; Domnul şi doamna Detectiv.
AIDA (Calea Rahovei 151): Nosthvest Pasage şi Luna de miere în Baly.
BITOLIA (B-dul Carol Nr. 21): Băieţi în uniformă; Miss Catastrofă şi Jurnal românesc.
BIRUINŢA: S. O. S. Tanger şi Scandal fără motiv.
BARCELONA: Parada cea mare, Dreptatea nopţii, jurnal O. N. C. şi Trupa de reviste.
CARMEN (Dudeşti 169): Tragedia Imperială şi Bengaly.
CRANGAŞI (Şos. Crângaşi Nr. 42): Dela Mayerling la Sarajevo şi Vrăjitorul din Oz.
DIANA (Calea Griviţei, 110): Vulturul Negru, (operă complctă) şi Trupa Jean Tomas.
DICHIU (Str. Romană, 89): Răscoala munţilor; Strengarul; Jurnal şi Trupă de reviste.
DACIA: Dansez pentru tine şi In numele legii.
EDISON: Victoria din Vest; Zenobia şi Trupa N. Burmaz.
FLORIDA (B-dul Ferdinand, 116): Şarja morţii şi Mătuşa din Canada.
FRANKLIN (Ateneul Român): La răscruce de vânturi şi Diavolii aerului.
GLORIA: Femeia neîmblânzită şi Umbra trecutului.
IZBANDA (Calea Văcăreşti Nr. 21): Vânzătorul de Păsări şi Parada Vedetelor.
ILEANA (Str. Avrig, 1): Copii în luptă cu viaţa şi Firul roşu.
LIZEANU: Sultanul din Rungay şi Drapelul.
LIA (Griviţei 196): Manoni Lescaut şi Eşti un Inger.
LUCIFER: Hoţii de briliante şi Cântecul patriei.
MARNA (Griviţei, 80): Iubirea lor; Orologiul cu bucluc şi Trupa de reviste Titi Mihăilescu.
MARCONI: Tarzan, stăpânul Junglei; Pinguinii curioşi; Jurnal românesc O. N. C. şi Trupa de reviste M. Nedeianu şi M. Bejan.
MEXIC: Lanţuri sfărimate, Ultima noapte şi trupă de artişti.
MODEL: Manechinul şi Andy Hardy milionar.
MILANO (Calea Călăraşilor Nr. 153): Copii în luptă cu viaţa şi Bel Ami.
MIORIŢA (Calea Moşilor Nr. 127): Iubirea lor şi Jurnal românesc.
NERO (Calea Şerban Vodă 94): 1 contra 100 şi Parada cea mare.
NONI (Str. 13 Septembri 194): Fetiţele au crescut şi Primejdie.
NISSA (Intrarea Zalomit 6): Proscrisu şi Dedectivul Doamnei.
OMNIA: Rio, Nu suntem singuri şi trupa de reviste Titi Mihăilescu.
ODEON (Str. 11 Iunie Nr. 75): Iubirea lor şi Jurnal de război.
PELEŞ (Calea Colentinei Nr. 84): Delir şi Parada ca Mare.
PACHE: Omul care a înfrânt moartea şi Misiunea secretă.
PARIS (Calea Rahovei, 118): Rivalii şi Vraja albă.
RIO: Victor Mc. Laglen şi Dansez pentru tine.
REX (Dudeşti, 22): Dansez pentru tine; Patrula albă şi Jurnal românesc.
SPLENDID: Femei în lanţuri; Anton cel Groznic şi Jurnal O. N. C.
TOMIS (Calea Călăraşi Nr. 1): Iubirea lor.
TRIUMF (Calea Griviţei, 335): Omul cu masca de fier şi Cântec de leagăn.
Teatrul Cinema cultural Regele Mihai I Buc. Noui: Albă ca zăpada şi cei 7 pitici.
UNIC (B-dul Filantropia, 57): Manon Lescaut şi Vorbeşte-mi de dragoste.
UNIREA (Filantropiei 143): La răscruce de vânturi şi Honolulu.
VOLGA (Dorobanţi Nr. 1): Un vals de odinioară şi Jos masca.
VOLTA-BUZEŞTI: „Bismark"; Jurnal Ufa şi Revista „Gândăcel".
VERGU (Şos. Mihai Bravu 221): Nu suntem singuri; Pantera Neagră şi Trupa de reviste.
VENUS: Misiunea secretă şi Maharajahul din Holivood.

Football Football Football Football

Inaintarea Rapidului

și mai ales Bogdan în mare vervă,

au administrat UDR-ului categoricul scor de 7-1 (4-0)

Invingătorii din săptămâna trecută ai Unirei Tricolor se anunțaseră un adversar dificil pentru Rapid, însă echipa feroviară a jucat eri, cum numai ea știe să joace când vrea.

Din primele minute ale jocului s'a putut vedea că bucureștenii — în special înaintașii lor — sunt în mare vervă și desfășurarea jocului a confirmat mai târziu acest lucru. Cei cinci atacanți violeți au făcut ce au vrut cu apărarea adversă și dacă scorul a rămas „numai" 7—1, aceasta se datorește plictiselii de care au fost cuprinși Bogdan și tovarășii lui, precum și fundașilor reșițeni care — deși au făcut și multe greșeli — au avut momente când și-au arătat „colții".

Eficacitatea subită a înaintării rapidiste se explică prin jocul excelent prestat de cei doi interi — Gavrilescu și Ritter — care de data aceasta n'au mai forțat jocul pe tripletă ci eu colaborat aproape tot timpul cu extremele.

Și aripile feroviare au jucat eri excepțional de bine, mai ales Bogdan. Apărarea massivă a U. D. R.-ului și-a pierdut repede capul, pentrucă nu mai știa pe cine să păzească: pe „chițibușarul" de Bogdan, pe care erau regulat doi-trei (în zadar căci Ionică tot trecea de ei); pe „bombardierul" de Baratky, care în ciuda atenției deosebite care i s'a acordat, tot a marcat de trei ori; sau pe vijeliosul Sipoș, care deși a ținut morțiș să marcheze, n'a reușit, în schimb a dat câteva passe (la al patrulea goal bunăoară) care valorau cât un goal fiecare. Numai acești trei oameni au fost suficienți să dea de lucru celor 6 apărători reșițeni. Faptul acesta a avut drept consecință că Gavrilescu și Ritter au activat în voe și pe la centrul terenului și în fața porții. Dovadă sunt cele două goaluri marcate Gavrilescu (unul dintre ele — al doilea — marcat superb) și unul înscris de Ritter, dar neacordat de arbitru.

Pe scurt acesta este tot istoricul jocului de eri, la care mai trebue să adăogăm că și apărarea Rapidului a fost la înălțime, în frunte cu Lengheriu (fără discuție cel mai bun fundaș al nostru în momentul de față) și Sadowski, mai sigur pe balon ca niciodată și care a spulberat eri cel puțin de două ori iluziile de goal ale oaspeților. Linia de mijlocași a Rapidului s'a achitat și ea conștiincios, având cel mai bun om în Wetzer III.

U. D. R. a avut sclipiri care ne-au amintit că pe teren se află una dintre cele mai bune echipe ale campionatului divizionar. Dintre jucători vom remarca pe Selejanu, pe Zsizsik și pe Păcuraru și ne permitem să arătăm că cei doi jucători introduși în lotul selecționabililor (Zsizsik și Csipay) sunt încă departe de a merita cinstea de a îmbrăca tricoul național.

CUM AU CAZUT CELE 8 GOALURI

MIN. 16: Bogdan și Baratky combină frumos pe stânga, centrul ajunge până în linia de corner. Balonul trece chiar peste linie și Baratky centrează din out. Conradt respinge cu pumnii la Bogdan care deschide scorul. (In paranteză spunem: a fost singura greșeală a d-lui Mielu Petrescu, dar mai de grabă am putea-o imputa arbitrului de linie!).

MIN. 19: Se repetă faza care a adus primul goal. Bogdan și Baratky se distrează puțin cu Pantea și Borgia, apoi Baratky — de data asta de pe teren — dă înapoi lui Bogdan care trage fulgerător în bară. Mingea revine la *Gavrilescu*, care reia direct, suberb, în goal. (2—0).

MIN. 20: Bogdan „îl distrează" pe Borgea care acordă corner. Bate tot Bogdan, Conradt salvează cu pumnii la... *Baratky* care marchează puternic pe jos, printre picioarele a trei apărători. (3—0).

MIN. 25: După o scurtă dominare a U. D. R.-ului Sipoș este deschis frumos. Extremul după ce lasă în urmă pe adversarii săi „servește pe tavă" balonul lui *Baratky*, care reia direct dela 5 metri imparabil. (4—0).

MIN. 49: Baratky scapă și nu are decât pe Conradt în față, dar trage în el. Mingea ajunge la Sipos care passează din nou la *Baratky* și centrul nu mai greșește. (5—0).

MIN 59: Sipos este trântit grosolan la 5 metri de poartă de Borgea. Penaltyul acordat este transformat de *Bogdan*, care trage ușor în colțul drept de jos (6—0).

MIN. 57: *Pop Vasile* este lăsat singur și dela 14 metri expediază o bombă formidabilă, care nu mai poate fi apărat nici de Sadowski. Singurul goal al reșițenilor. (6—1).

MIN. 67: *Gavrilescu* trage pe jos, printre picioarele lui Csipay și Conradt mascat nu poate prinde. (7—1).

D. Mielu Petrescu a condus bine următoarele formații:

RAPID: Sadowski; Moldovanu, Lengheriu; Vintilă, Rășinaru, Wetzer III; Sipos, Ritter, Baratky, Gavrilescu, Bogdan.

U. D. R. Conradt; Borgea, Fodor; Pantea, Csipay, Selegeanu; Micu, Păcuraru, Pop, Zsizsik, Dura.

E.

La Timișoara publicul a strigat că matchul a fost vândut!

Ripensia a condus cu 3-0 în prima repriză, dar Oprean a egalat imparabil și a pasat ideal la al patrulea goal...

F. C. Ploești-Ripensia 4-3 (0-3)

TIMIȘOARA, 18 (prin telefon). De mult nu i-a fost dat publicului sportiv timișorean, să asiste la un match ca acel dintre Ripensia și F. C. Ploești, care s'a disputat azi în localitate. După ce Ripensia a condus cu 3-0 arătând că este mai bună decât F. C. Ploești, după pauză a devenit inexistentă ca prin minune și a permis — contribuind direct cu două goaluri — ploeștenilor nu numai să egaleze, dar să și câștige cu 4-3!...

In fața acestei subite „schimbări la față" a Ripensiei, publicul a reacționat cum se cuvine huiduind-o și strigând-i că a vândut matchul la pauză.

Jocul nu a constat decât dintr'o singură repriză. Prima, în cursul căreia Ripensia a jucat și a marcat — indiferent dacă au fost sau nu norocoase — trei goaluri.

Primul goal a fost înscris în min. 13: Simatoc a tras dela 35 metri, dar Iordăchescu a respins... la Covaci (care a reintrat astăzi), care a reluat în poartă: 1-0.

După acest punct, matchul a devenit mai disputat. A atacat și F. C. Ploești. Malița a tras puternic în min. 15, dar Pavlovici a parat frumos, iar în min. 18, același Malița a tras în bară.

In min. 28, Vodă a shotat și el în bară, pentruca după două minute Ripensia să majoreze scorul. Tabacu a executat un corner și Simatoc a reluat cu capul. Hetzer a respins-o, însă greșit, pentrucă balonul a ajuns la Covaci, care a marcat cu capul: 2-0.

Ripensia a continuat să atace și nu fără folos, deoarece înscrie și al treilea goal. In min. 38, Hetzer dă balonul înapoi spre Iordăchescu, dar n'a observat că acesta ieșise din poartă și astfel mingea a intrat în poartă în chip de al treilea goal al Ripensiei. Și cu acest rezultat s'a terminat prima repriză.

In pauză, nu se știe ce s'a întâmplat; dar repriza doua nici nu a început bine și FC. Ploești a și redus handicapul. In min. 46, oaspeții au o acțiune rapidă și Marineuț profită de faptul că Pavlovici era ieșit din poartă și marchează primul din seria celor patru goaluri cu care Ripensia avea să piardă și care a dovedit că ploeștenii au avut de ce să fie optimiști înainte de joc, când au afirmat că vor câștiga în mod sigur.

Nu au trecut decât șase minute dela primul goal și ploeștenii au înscris și pe al doilea. In min. 52, Antonescu a tras, în timp ce Pavlovici nici nu a schițat vreun gest pentru a încerca măcar să evite goalul: 3-2 pentru Ripensia.

In acest moment s'a observat o scenă care a impresionat neplăcut pe spectatori. Tabacu a venit în apărare și a spus lui Felecan că sau joacă sau iese de pe teren. Și Felecan a ieșit, fiind înlocuit de Bindea. După 10 minute Felecan a reintrat...

Totul a durat un minut și jocul reluat se mută la poarta Ripensiei, unde ploeștenii obțin un croner. Il execută Malița. Simatoc se pregătește să respingă cu capul, sare chiar, dar în acest moment a sărit și Oprean, care a reluat imparabil în... proprie poartă! Așa a egalat FC. Ploești. Un torent de fluierături a salutat acest gest de filantropie.

Dar oepreta nu s'a terminat pentrcă în min. 88 același Oprean a repetat gestul de mărinimie pasând balonul lui.... Antonescu. Acesta văzând pleașca ce i-a căzut, a tras elegant și a marcat goalul „victoriei".

Publicul și-a dat și de data aceasta contribuția sa de huiduieli iar Tabacu a părăsit terenul.

Și matchul s'a terminat cu victoria ploeștenilor la scorul de 4-3. Raport de cornere: 9-5 pentru Ripensia.

In repriza doua, Ripensia nu a contat, comportându-se ca o echipă de categoria a 7-a. Această comportare a fost copios huiduită de asistență.

❖

Dela FC Ploești s'au remarcă: Iordăchescu, Hetzer, Sperlea, Dobra, Bocșa și Antonescu. La Ripensia s'au distins — numai în prima repriză — Felecan, Bindea (deși a fost puțin jucat) și Covaci. Lipsa lui Cotormani s'a resimțit foarte mult.

❖

D. Beldeanu a arbitrat următoarele formații:

FC. PLOEȘTI: Iordăchescu-Hetzer, Cocis-Sperlea, Dobra, Pascaru-Bocsa, Alexandrescu, Antonescu, Marienuț, Malița.

RIPENSIA: Pavlovici-Oprean, Felecan-Mioc, Simatoc, Coman-Bindea, Andreescu, Covaci, Vodă, Tabacu.

De ce ești așa posomorât?

Nu știi că GARDAN înlătură durerile de cap și indispoziția? Ia 1-2 tablete și vei fi mirat, cât de repede îți va reda buna dispoziție.

GARDAN

BAYER suprimă durerile

Este un produs »Bayer«

Copiii Gloriei C. F. R.

au lăsat o impresie excelentă...

Sportul Studențesc a învins însă cu 3-2 (1-1) după o fază extraordinară

Mitul „copiilor minune" recent creat de victoria Gloriei C. F. R. asupra Micei, s'a dovedit a fi real.

Gloria C. F. R. a fost învinsă, însă are satisfacția de a fi un învins glorios.

Sp. Studențesc, depășit de alura matchului, a jucat dezordonat, a atacat prin acțiuni sporadice și mai mult prin eforturi personale. Dealtfel goalurile sunt urmarea acțiunilor separate.

Apărarea studenților a fost simțitor întărită prin reintroducerea lui Sucitulescu, excelent mai ales în jocul de cap, oportun în toate intervențiile. După încercarea nefericită de a-l face atacant „fără voe", se pare că cei din conducere și-au dat seama de greșeală, dându-i lui Sucitulescu postul care-i convine.

Linia de atac a studenților a fost deasemeni remaniată, prin introducerea unui nou centru atacant, de data aceasta „nounouț". Este vorba de juniorul Mihăescu-Migotti dela F. C. National, care a dat satisfacție, fiind autorul goalului victoriei.

Din rândurile gălățenilor au ieșit în evidență, Comșa și Pepelea. Primul este un real talent, eri fiind creerul atacului. A realizat lucruri extraordinare, fiind mereu peste adversar.

Pepelea în centrul liniei de halfi, s'a achitat nesperat de bine de misiunea ce i s'a încredințat. Are plasament, joc de cap și intuiția jocului.

A fost mai bun ca Drăgan, halful centru al universitarilor.

D-lui Emil Kroner — care a condus foarte bine — i s'au aliniat următoarele formații:

Sp. Studențesc: Ghenea, Duce, Sucitulescu, Constantinescu-Grecu, Drăgan, Titi Dumitrescu, Bărbulescu, Mihăilescu, Mihăescu-Migotti, Befa, Gică Petrescu.

Gloria C. F. R.: Justin, Jarcă, M. Rădulescu, Tudose, Pepelea, Popa, Bărbulescu, Guță, Cucula, Comșa, Căpușan.

INVINȘII DESCHID SCORUL

Gloria C. F. R. domină dela început. Dominarea este din ce în ce mai accentuată, apărarea studenților luptând din greu pentru a opri atacurile oaspeților.

In min. 11 scorul este deschis, însă în mod cu totul neașteptat. La un atac al gălățenilor mingea este în posesia lui Suc[illegible]cu, care o împinge ușor lui Ghenea cu capul. Prea ușor chiar, deoarece Cucula vine bolid din urmă și-i scoate lui Ghenea mingea din mâini, înscriind cu capul un goal splendid.

Acest goal dă aripi oaspeților. Totuși în min. 23 Bărbulescu ratează. Un minut mai târziu din cauza unei neînțelegeri a apărării Gloriei, Sportul Studențesc egalează. Gică Popescu vine din urmă, însă e deposedat de Jarcă. Acesta împinge ușor mingea lui Justin ieșit mult din poartă. Gică e mai repede însă, prinde, driblează pe Justin și trage încet. Jarcă intervine, însă prea târziu.

In min. 27, Gică driblează patru adversari și dela 4 metri trage afară. Tot el trage o bară formidabilă dela 25 metri în min. 33, Beffa trăgând un minut după aceia peste bară.

Repriza a doua are cam aceiași înfățișare, numai că Sportul joacă mai decis.

Grecu face un hands pe marginea careului. Trage Bărbulescu care pasează lui Cucula. Acesta trage razant cu bara.

Peste patru minute Mihăescu are și el o bară. Mingea revine în teren, dar Mihăilescu ratează.

Scorul este modificat de Sportul Studențesc în minutul 60, când nimeni nu se aștepta. Gică Popescu driblează pe Tudose, se apropie de poartă, și pasează lui Beffa. Ultimul înscrie în colțul stâng.

Gălățenii ratează în min. 86 egalarea, Cucula trăgând în bară. Totuși un minut mai târziu, Drăgan face hands în careu. Jarcă transformă penalty-ul egalând.

Situația nu rămâne astfel de cât un minut. Se produce o fază extraordinară apoi Comșa singur în fața porții trage puternic. Ghenea respinge cu pumnii. Degajează Sucitulescu și prinde Grecu. Trece imediat lui Mihăilescu-Migoti, care înscrie fulgerător în același minut.

Beffa și Mihăilescu au muncit. Ghenea a făcut o greșeală mare când s'a marcat primul goal. In rest a apărat bine.

Justin, prost inspirat, are pe conștiință toate goalurile. Apărarea Gloriei bună

H I P I

Eri la Băneasa

Frusinica a câştigat premiul Dia

Mahacita, o iapă de viitor. S.O.S. a învins pe Bien Aller. Clăbuc învingător în premiul Băeţilor. Succesul lui Co

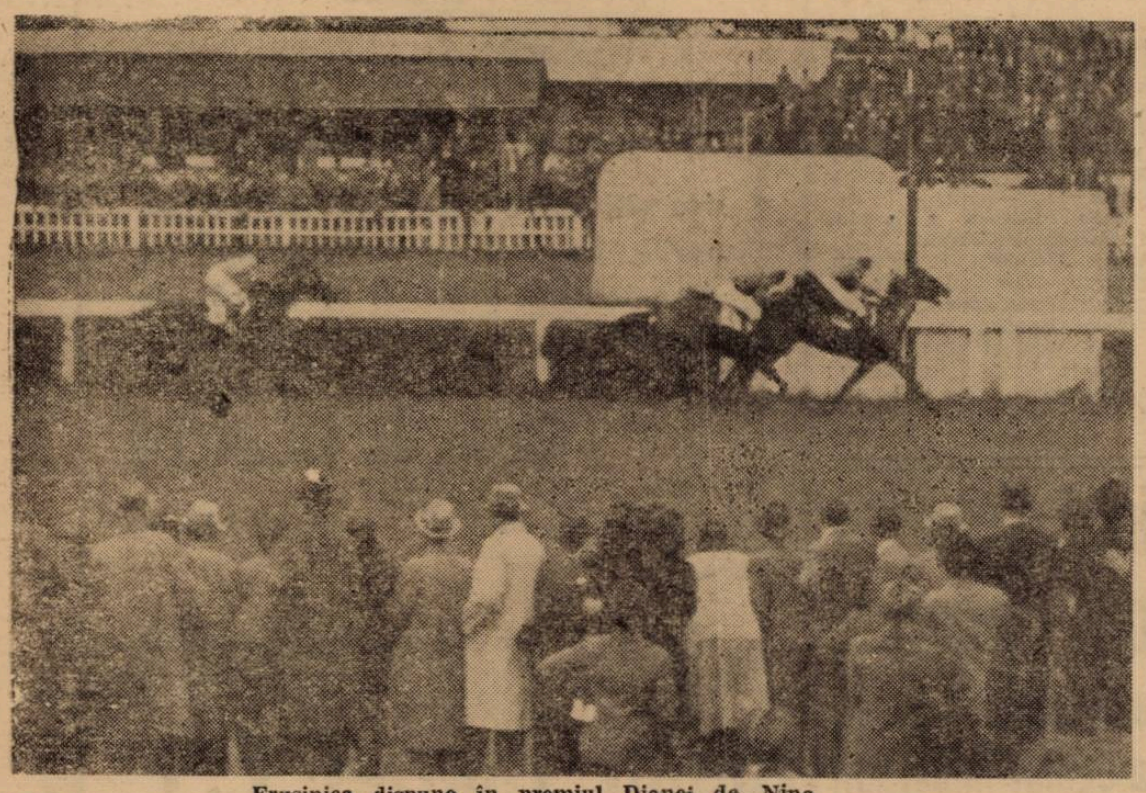

Frusinica dispune în premiul Dianei de Nina

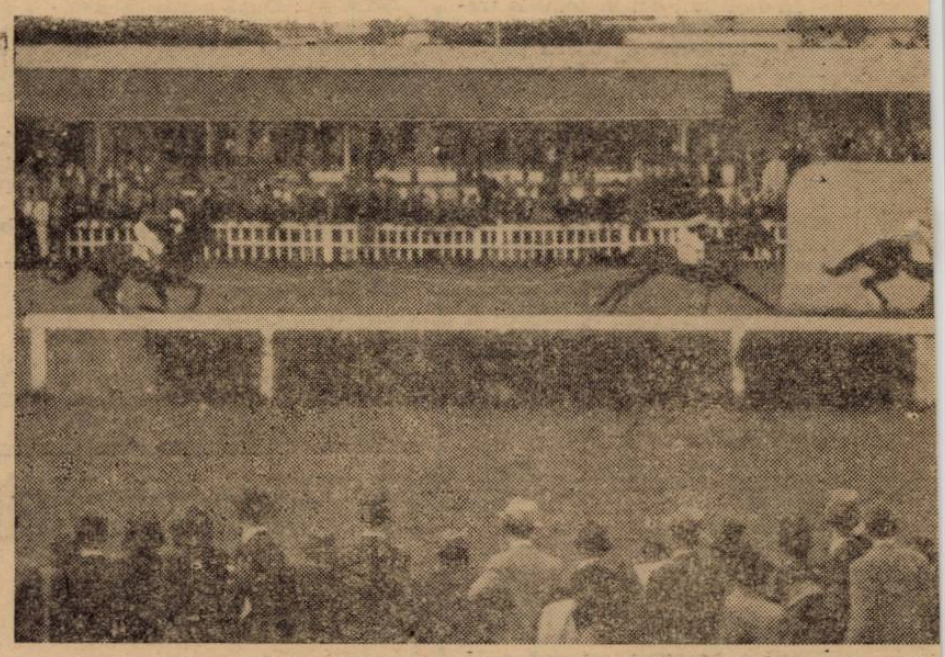

Farmec învinge în premiul Dumbrava Roşie pe Puişor şi Rose D'

Timpul a fost favorabil reuniunei de eri. Despre program inutil să insistăm. De o calitate aleasă, el a putut satisface cele mai exigente gusturi. Explicabilă deci marea afluenţă de public. Cele două incinte ale cochetului hipodrom au fost neîncăpătoare pentru numeroasa asistenţă. Aproape ca într'o reuniune de Derby.

Hipismul se consolidează temeinic şi reia supremaţia în rândul sporturilor noastre.

Jockey Clubul merită felicitări pentru modul cum conduce alergările de galop.

Trecând la analizarea programului este cazul să precizăm că el se impunea din mai multe puncte de vedere, conţinând toate elementele necesare reuşitei. Prezenţa clasicei dispute — premiul Dianei — intrarea în arenă a unor mânji valoroşi, importantul handicap Birmah, şi premiul Balc, disputat de elemente valoroase, iată în câteva cuvinte cât de consistente au fost atracţiile reuniunei de eri.

Despre rezultatele înregistrate sunt multe de spus. In limita în care ne îngăduie spaţiul ne vom ocupa de ele.

Frusinica a câştigat premiul Dianei

Proba principală a zilei a fost premiul Dianei. Contra celor două colege de grajd, Frusinica şi Nina nu s'au aliniat decât Straja şi Galina. După cum era şi normal, cursa a fost o simplă formalitate, cele două colege de grajd câştigând uşor.

Rezultatul necesită un scurt popas.

Pentru mulţi, Nina era cea mai bună iapă de trei ani. Eri însă colega ei de grajd Frusincia îi s'a arătat superioară. Superioară de aproximativ trei kilograme.

Meritul victoriei ei este cu atât mai mare cu cât avem în vedere că a făcut şi trenă în cursă pe dificila pistă de Derby.

Din această împrejurare se desprinde concluzia că învingătoarea este o perfectă fondistă. Lucru foarte explicabil. Şi mama ei, Fănişoara era o iapă de distanţă. Dealtfel Fănişoara este şi ea câştigătoare de premiul Dianei.

Mai mult decât sigur deci că Frusinica va face o frumoasă carieră în cursele mari.

Nina a concurat în nota performanţelor ei din acest an. Adică bine

Straja şi ea s'a comportat mulţumitor, silind pe Nina să galopeze.

Mahacita învingătoare în premiul Fetelor

In premiul Fetelor au concurat trei mânze valoroase, cele mai bune momentan în generaţie. Mahacita, Fufu şi Salba au fost mult admirate în padoc. Cu deosebire prima, o frumoasă fiică a lui Somogy cu Mamusz. Pensionara lui Ion Gheorghe a repurtat o victorie netă. Din plecare a luat un bun avantaj şi n'a fost încheiată de cele două adversare.

Victoria ei este foarte semnificativă din mai multe privinţe.

In primul rând trebue avut în vedere că Fufu este una din cele mai bune mânze ale noastre. Stilul victoriei pledează deasemeni elogios.

Al treilea argument care pune un deosebit accent pe succesul Mahacitei este durata. Ea a parcurs cei 800 de metri ai probei în 50 de secunde. Deci un bun cronometraj.

Toate aceste împrejurări denotă până la evidenţă că este o iapă foarte bine dotată, o vedetă. Se poate privi cu încredere viitorul ei.

Un cuvânt de bine despre Ion Gheorghe care a prezentat într'o condiţie care îi face cinste.

CLABUC S'A PLIMBAT IN PREMIUL BAETILOR

A doua probă a cailor de doi ani — Premiul Băeţilor — a fost o plimbare pentru cei doi pensionari ai lui Gabens, Clăbuc şi Fram. Dollar şi Diligent cari li s'au opus, n'au fost capabili să le opună o cât de mică rezistenţă.

Atât Clăbuc cât şi Fram au produs o impresie plăcută. Par a fi elemente de elită.

S. O. S. LA VALOAREA BUNA

Nu vom trece cu vederea isbânda lui S. O. S. din premiul Balc. Fiul lui Satrap a dispus net de Bien Aller. Convenim că alergarea a fost lipsită de trenă, deci l-a favorizat şi că Bien Aller nu este elementul din anul trecut. Şi aşa meritul victoriei lui este mare mai ales dacă avem în vedere că îi lipseau galopuri.

Suntem tentaţi să credem că armăsarul d-nei Georgescu ne este departe de valoarea din vara anului trcut.

Bien Aller ca şi precedentele eşiri, a fugit sub valoarea lui. De data aceasta lipsa antrenamentului nu poate constitui o scuză.

VICTORIA LUI ESTOC

La capitolul câştigătorilor merituoşi vom situa şi pe Estoc, care a biruit în handicapul Birmah.

Este de precizat că sosirea în această alergare a fost splendidă. O sosire de autentic handicap. Primii patru sosiţi au fost separaţi, de câte un cap.

Deaceia vom felicita pe egalizatorii şanselor.

Revenind la Estoc, vom preciza că a reuşit una din cele mai bune performanţe din carieră. Poate chiar cea mai bună.

Oprescu i-a fost un preţios colaborator la recoltarea victoriei, susţinându-l foarte energic în lupta finală.

CAPUA, FARMEC ŞI GAROAFA II

Au mai câştigat Capua, Farmec şi Garoafa II. Foarte docilă în mâinile lui Constantinescu, roaiba d-lui Duca a ridiculizat pe Leonora în premiul Gogorita. Stilul victoriei denotă că va fi redutabilă şi în companii mai pretenţioase.

Farmec şi Garoafa II au reuşit să-şi găsească cursa. Atât iapa cât şi roibul beneficiază de o condiţie impecabilă.

SUCCESUL LUI CONSTANTINESCU

Cu satisfacţie consemnăm întreitul succes al lui Constantinescu Ştefan. Călăreţul român este foarte talentat şi conştiincios. Aceste două calităţi ale lui au fost eri frumos răsplătite de trei victorii cari l-au impus în rândurile jocheilor dela noi.

DESFAŞURAREA ALERGARILOR

In PREMIUL ARDEAL a condus Biribi urmat de Printre toţi şi Furtuna. La distanţă, Biribi dispare. In cap trece surul d-nei Georgescu care este însă depăşit de Flandra. Aceasta nu poate face faţă ataculuí dat de Garoafa II puternic adusă de Vincent.

PREMIUL DUMBRAVA ROŞIE l-a câştigat Farmec.

Luând o plecare patent „Constantinescu", roibul a condus cursa urmat de Rose D'Orsay şi Strâmba.

In linia dreaptă, Farmec s'a desprins de lângă cele două iepe şi a respins atacul dat de Puişor, al doilea plasat. Rose D'Orsay a rămas a treia.

PREMIUL FETELOR a revenit Mahacitei. Fiica lui Somogy a fost tot timpul stăpână pe situaţie. Fufu solicitată n'a reuşit să parvină decât la două lungimi de ea.

IN PREMIUL DIANEI Frusinica a fost leaderă urmată de Galina, Straja şi Nina. In ocol Nina trece în poziţia a doua. Eforturile făcute de Straja de a parveni la înălţimea lor n'au avut rezultat.

Medardus a condus micul pluton în PREMIUL BALC. In spatele lui se aflau Bien Aller, S. O. S. şi Răsvrătit. In ultimul ocol. Bien Aller dublează pe leader. Trece de Medardus dar nu poate face faţă atacului dat de S. O. S.

PREMIUL FLACAILOR a fost o plimbare de sănătate pentru Clăbuc şi Fram. Ei au manifestat o mare superioritate asupra lui Diligent şi Dollar.

PREMIUL GOGORITA s'a soldat cu victoria iepei Capua. Ea a întrecut comod în linia dreaptă pe Leonora care a condus cursa.

PREMIUL BIRMAH a fost o cursă cum rar se întâlnesc într'un an. Bravo mă conduce până la vâlcea. Apoi comanda este luat de Estoc.

In linia dreaptă, Bravo mă cedează. Atacă Georges, Chefliu şi Şoimar.

La 100 de metri de sosire se angajeaz rată. Estoc a pe Chefliu. ges şi Şoim

Rezultatele tech

85. Pr. ARDEAL — Handicap vânz. — 30.000 le
Pr. I, 30000; II, 7500; III, 3700; IV,

1	GAROAFA II	54½	Vincent	32
2	Flandra	41	Simon	125
3	Printre toţi	51	Cucu Ar.	46
4	Niculae	59	Ilinca	28
	Burgos	46½	Florescu	118
	Barcău	64	Gill	131
	Biribi	50	Ionescu I.	439
	Băieţel	42	Stoian	137
	Furtuna	54½	Mullot	274

Cota: Tribună: 32; 15, 22, 16; Peluză: 30; 15,

86. Pr. DUMBRAVA ROŞIE — W.-H'cap — 35000
Pr. I, 35.000; II, 8500; III, 4200; IV,

1	FARMEC	52½	C-tinescu Şt.	22
2	Puişor	45	C-tinescu G.	171
3	Rose d'Orsay	58½	Cristea R.	31
4	Pénitence	51½	Logofătu	119
	Gloria	45	Cucu P.	124
	Iagodka	46	Simon	223
	Bougie	54½	Mullot	136
	Strâmba	57	Vincent	75

Cota: Tribună: 22; 13, 20, 13; Peluză: 25; 12, 1

87. Premiul FETELOR — 50.000 lei — 8
Pr. I. 50.000; II, 10000; III, 5000

1	MAHACITA	54½	C-tinescu Şt.	28
2	Fufu	54½	Cristea R.	11
3	Salba	54½	Oprescu	11

Cota: Tribună: 28; Peluză: 21:10 lei

88. Premiul DIANEI — 250.000 lei — 2100

1	FRUSINICA	57	Florescu	10
2	Nina	57	Ilinca	10
3	Straja	57	Tasim	72
	Galina	57	Oprescu	58

Cota: Tribună: 10, 14, 11; Peluză: 11; 16, 14:10

89. Premiul BALC — 60000 lei — 2200 n
Pr. I, 60.000; II, 12000; III, 6000; IV,

1	S. O. S.	56½	Cucu Ar.	61
2	Bien Aller	59	Cristea R.	15
3	Medardus	53	C-tinescu Şt.	65
	Răzvrătit	55	Gill J.	39

Cota: Tribună: 61; 17, 13; Peluză: 50; 13, 11:10

90. Premiul FLACAILOR — 50000 lei — 8
Pr. I, 50000; II, 10000; III, 5000; IV, 2

1	CLABUC	57	Cristea R.	14
2	Fram	57	Oprescu	14
3	Diligent	54½	C-tinescu Şt.	39
	Dollar	54½	Vincent	64

Cota: Tribună: 14; 17, 18; Peluză: 13; 13, 17:10

91. Premiul GOGORIŢA — 40000 lei — 16
Pr. I, 40000; II, 9000; III, 4500

1	CAPUA	54½	C-tinescu Şt.	13
2	Roxelaine	55	Cucu Ar.	61
3	Leonora	54½	Florescu	29

Cota: Tribună: 23; Peluză: 13:10 lei

92. Pr. BIRMAH — H.-cap lim. — 75000 lei —
Pr. I, 75000; II 15000; III, 7500; IV, 35

1	ESTOC	49½	Oprescu	36
2	Chefliu	44½	C-tinescu Şt.	54
3	Georges	53½	Mullot	48
4	Şoimar	61	Tasim	61
	Zefir	45	Huţuleag I.	138
	Doruleţ	47½	Florescu	69
	Agitatore	59	Cucu Ar.	55
	Bravo mă!	52½	C-tinescu Şt.	50

Cota: Tribună: 36; 15, 27, 15; Peluză: 45; 14, 27,

S M

Băneasa-Trap; Ziua VI-a
MIERCURI 21 MAI
– PROGRAM DEFINITIV –

Premiul ALBERICH
Condiţie — 25.000 lei
2100 Enneim, Luciferry, Ulm, Dolly B, Domnia, Lut, Bim, Talisman
2120 Fusta II, Comtesse Worthy, Ciuleandra
2140 Isvor T

Premiul ADKIN
Condiţie — 30.000 lei
2140 Dry Dry, Ripensia
2160 Walewska
2180 Chummy, Cojeanca, Râmniceanca
2200 Opera

Premiul BEGONIA
Handicap — 30.000 lei
Numai amatori
2180 King Worthy, Movila
2140 Bruma II, Voinţa, Brenn
2160 Helen Halpin, Geisha
2180 Talaz, Columbus
2200 Birlic, Brebenea

Pr. GENERAL G. MORUZI
Grupă — 250.000 lei
1700 Hai Hai, Ialomiţa, Avanti K, Salcâm, Liliac G

Premiul BEL AMI
Handicap — 40 000 lei
1700 Gaby M
1720 Havana, Birlic, Anny W.
1740 Ben Hur, Ninon, Nation, Josedale Margot
1760 Gladiator II
1780 Petruş
1800 Szeged

Premiul ANDANTE
Performanţă — 20.000 lei
1700 Cimbric, Liuba, Victoria, Furca, Dracu, Râuleţ, Domnia
1720 Dulcinea, Iarba, Halal, Union, Ripensia, Chiot, As Worthy
1740 Baba Dochiţa, Ikar, Făt Frumos III, Odessa, Făt Frumos II, Dollq B, Lector, Amok II
1760 Nicevo, Ulm, Comtesse W., Voinicu
1780 Enneim, Havaiana, Lucky Boy
1800 Garda

Premiul ARTAXERXES
Performanţă — 25.000 lei
2100 Dulcinea, Ulm, Fusta II, Voinicu, A 1
2120 Pan Worthy, Veturia, Victor, Lucky Boy
2140 Zubr II, Vrăjitor, Şoimu Câmp, Joker
2160 Ostaş, Puşa, Chilipir, Durdulia, Tava, Săbioara
2180 Sultana, Cobza, Habar, Cartuş, Eol, Răsura, Jack
2200 Extra, Bandit II, Dor de Ducă

Premiul ADAMCLISSI
Performanţă — 30.000 lei
2100 General Worthy, Zubr II, Vrăjitor, Şoimu, Tulpiniţa, Garofiţa
2120 Ostaş, Puşa, Chilipir, Durdulia, Săbioara
2140 Străjer, Cobza, Habar, Eol, Va-ta, Allah
2160 Voinţa, Extra, Geisha, Zvon
2180 Bandit II, Diadia Lul
2200 Ghimp, Nineta

INFORMAŢII

ERI LA BANEASA

● GAROAFA II scoasă în vânzare, după victoria din premiul Ardeal, pentru 77500 lei, a rămas proprietarului.

● ROXELAINE a pierdut plecarea în premiul Gogoriţa.

● LA EVENT s'au plătit cotele:

Farmec—Mahachita 130
Capua—Estoc 57

● LUI N. FLORESCU i s'a ridicat licenţa pentru ziua de Joi 22 Maiu 1941, pentrucă a încălecat iapa Frusinica, contrar ordinelor primite.

● AZI se publică la secretariatul Jockey Clubului greutăţile handicapurilor de Joi.

● ANGAJAMENTELE pentru reuniunea de trap de Sâmbătă se fac azi.

● INSCRIERILE pentru licitaţia de trăpaşi dela 4 Iunie au început.

BĂNEASA; ZIUA XIV-a - JOI 22 MAI
– I N S C R I E R I –

Premiul CĂRĂBUŞ — Vânzare
30.000 lei — 1600 metri

Gloria	57½
Jagodka	55½
Principessa	58½
Puişor	51½
Leoaica	56
Păpuşa II	50
Furtuna	56
Balyhoo	51½
Para Leu	41½
Ena	50

Premiul LOVELY — W. h'cap
35.000 lei — 1600 metri
2 Reprize

Brelan, Nae, Han, Principessa, Beauty, Băeţel, Etelköz, Chefliu, 14 M, Marsala, Printre Toţi, Trevoux, Gavroche, Colombe, Prinţ Allemby, Satrap II, Păpuşa II, Paiaţa, Carmen, Bougie, Merlette II, Roxelaine, Lăncier, Raquette, Păltiniş, Voie Bună, Crainic, Biribi, Bandit, Burgos, Olaf, Blue Girl, Pali, Para Leu, Meş. Manole, Tricolor, Talalka, Golana.

Pr. INFORTUNE — Vânzare
30.000 lei — 800 metri

Haluneia	53½
Coca	57½
Foiţa	49½
Omar	55
Mugurel II	55
Blondine	53½

Premiul ORŞOVA
35.000 lei — 1600 metri

Pr. Allenby	54½
Satrap II	61
Păpuşa II	51½
Bikette	57
Pépite d'Or	53
Raquette	53
Cireş	57½
Garofiţa	56
Voie Bună	58
Băieţandru	50
Lăieşiţa	52½
Bandit	57½
Lucie	53½
Ena	51½

Premiul BABA ZINCA
50.000 lei — 2200 metri

Beatuy	54
S. O. S.	59½
Răzvrătit	56½
Georges	50
Lup	45½
Ghizdei	47
Barius	60½
Crainic	55
Medardus	54½
Orateur III	48½
Monfaucon	57½

Pr. BĂRCĂNEŞTI — Handicap
40.000 lei — 1800 metri

Doggie, Han, Beatuy, Barcău Etelköz, Şoim, Agitatote, Chefliu, Gavroche, Colombo, Gorică, Amnar, Măcieş, Crainic, Balyhoo, Olaf, Girardi, Ghibelin, Monfaucon, Talalka.

Pariul austriac a fost câştigat eri

Eri la Băneasa, pariul austriac a început cu 206966 lei şi a ajuns, datorită acestui premiu iniţial, care era foarte tentant, şi a alergărilor cari păreau a fi uşoare, la suma de 514.028 lei. Inseamnă că s'a rulat cu această ocazie suma de 438.660 lei.

Rezultatul oficial se va cunoaşte în timpul zilei de astăzi. Din informaţiile pe care le avem, putem spune că pariul austriac a fost câştigat de mai multe buletine.

Football football footba Football

Leaderii au rămas imperturbabili pe poziţii

O etapă cu scoruri mari şi multe matchurile nule în Divizia B.

DUPA O LUPTA PASIONANTA, ELECTRICA ŞI S. S. M. R. AU TERMINAT NEDECIS : 0—0

Timişoara, 18 (prin telefon). — Conform tuturor aşteptărilor întâlnirea dintre Electrica şi S. S. M. R. a dat un rezultat nedecis. Prea erau ambiţiile mari de ambele părţi ca balanţa victoriei să se poată înclina.

Cu toate acestea, Electrica a fost urmărită şi de ghinion. Să nu uităm că a ratat două penaltyuri.

In min. 52 Dietrich face hands în careu, Gaal bate 11 m. dar Bugariu salvează în extremis.

Acelaşi lucru în min. 89. Pataky face hands, Marcu intenţionează să transforme penaltyul, dar acelaşi Bugariu respinge.

In restul timpului, echipele au luptat cu tot sufletul pentru cucerirea preţioaselor puncte.

S'au remarcat: Trifunov, Mayer, Leher, Marcu (Electrica) şi Bugariu, Pataky, Weiss (S. S. M. R.).

O REPRIZA ALBA ŞI APOI CRIŞANA C. F. R. A SURCLASAT VULTURII : 6—0 (0—0)

Arad, 18 (prin telefon). — In localitate, Crişana C. F. R. a făcut o plăcută surpriză celor 3000 spectatori, învingând Vulturii cu 6—0 (0—0).

Rezultatul nu este atât de surprinzător. Crişana a jucat prima repriză împotriva vântului, astfel că rezultatul a reuşit să rămână nul. Dar în cea de a doua, Vulturii au jucat desorganizat, permiţând localnicilor să înscrie de 6 ori. Şi astfel rezultatul este perfect real. De altfel raportul de cornere 7:1 pentru Crişana C. F. R. îl dovedeşte din plin.

Goalurile au fost marcate în ordine de: Truţă, (min. 47), Siboteanu (56), Berindeiu (71), Truţă (76), Sibotean (81) şi Berindeiu (89).

S'au evidenţiat: Munteanu, Caius, Tolan, Truţă (Crişana); Bodnar, Doroghi, Iorga şi Popescu.

IN DERBYUL CODAŞILOR, POLITECHNICA A DISPUS DE C. A. M. T. CU 1—0 (1—0)

Timişoara, 18 (prin telefon). — După un joc foarte frumos, Politechnica a câştigat derbyul codaşilor, învingând pe C. A. M. T. cu 1—0 (1—0).

Deşi C. A. M. T. a fost superior în câmp, Politechnica l-a depăşit prin omogenitate şi mai multă hotărîre.

Goalul victorios a fost înscris în min. 15 de Giurgiu, după ce Gerber şi Szepe s'au „bâlbâit", întârziind intervenţia.

In repriza doua, în min. 59, Purdilă a fost eliminat de pe teren pentru brutalităţi repetate.

Au plăcut: Kundt, Şandor, Stepan III, Cioban, Giurgiu (Politechnica); iar Mihalfy, Galgoczy, Ianossy (C.A.M.T.).

SERIA I

C.F.R. (T.-Sev.)	15	11	3	1	45:23	25
S.S.M.R.	16	10	2	4	38:23	22
Electrica	16	9	2	5	39:17	20
Chinezul	15	9	2	4	42:26	20
Rapid	15	8	2	5	41:26	18
Vulturii	16	6	1	9	28:51	13
C.F.R. (Sim.)	15	4	4	7	24:35	12
Crişana C.F.R.	16	5	10	31:46		11
Politechnica	16	4	1	11	32:43	9
C.A.M.T.	16	1	4	11	22:47	6

JIUL ŞI-A CONSOLIDAT POZIŢIA, DISPUNAND LA SCOR DE C. F. R. (SIMERIA) 6-0 (2-0)

Simeria, 18 (prin telefon). — In faţa a 800 spectatori Jiul a dispus de C. F. R. (Simeria) cu 6-0 (2-0). Rezultatul a făcut vâlvă, mai ales că localnicii sperau la cucerirea titlului.

Au înscris: Vâjdea (min. 20, 40, 55 şi 90), Hutzel (78) şi Mateius (80).

METALOSPORT LA EGALITATE CU IND. SARMEI 1—1 (0—1)

Călan, 18 (prin telefon). — Intâlnirea s'a desfăşurat într'o atmosferă de tensiune şi nervositate, pricinuită de slabul arbitraj al d-lui Mesaroşu şi de atitudinea nesportivă a jucătorilor oaspeţi faţă de public, adversari şi arbitru.

Ind. Sârmei a jucat brutal, producând incidente la tot pasul.

Goalurile au fost înscrise de Gherman (min. 10) pentru Ind. Sârmei şi Dochiu (min. 65) pentru Metalosport.

Gazdele trebuiau să câştige la scor.

Humel (Metalosport) a fost eliminat de pe teren pentru joc brutal. Totuşi a mai intrat pe teren, lovind pe arbitru

SURPRINZATOR, A.C.F.R. A DISPUS DE VITROMETAN CU 3—1 (0—0)

Mediaş, 18 (prin telefon). — Răsturnând calculele, A.C.F.R. a dispus, în deplasare, de Vitrometan, cu 3 : 1 (2 : 0).

Intr'un tempo viu, jocul a plăcut celor 500 spectatori.

Bureş deschide scorul în min. 10 dela 20 m. Peste 8 minute Ruciu dă înapoi inoportun, iar portarul scapă în poartă. Şi astfel A.C.F.R. conduce cu 2 : 0.

Vitrometan domină şi ratează multe faze dinaintea porţii.

In repriza doua, min. 53, Vameşiu reduce handicapul.

Jocul devine foarte nervos. Braşovenii dispun de o apărare foarte bună, iar halful centru, Zelenak, momentan militar, a fost cel mai bun om de pe teren.

In min. 73, la învălmăşeală, Bureş pecetluieşte rezultatul

S'au remarcat: Eftimie, Costea, Găităr, Zelenak, Bureş, Spirea (A.C.F.R.), respectiv Marcu, Brătoiu şi Vameşiu (Vitrometan).

SERIA II-a

Jiul	13	9	1	3	50:22	19
Ind. Sârmei	13	5	7	1	33:17	17
Metalosport	13	7	3	3	24:23	17
C. F. R. (Simeria)	13	7	2	4	31:23	16
A. C. F. R.	13	6	3	4	27:24	13
Minerul	13	4	3	6	24:25	11
Vitrometan	13	2	4	7	23:42	8
Cimentul	13	0	1	12	2:38	1

JUVENTUS A DISPUS UŞOR DE OLYMPIA 6—1 (3—0)

Povestea s'a repetat. Juventus învingând pe Olympia, aproape cu acelaş scor ca şi în toamnă. Deşi întărită cu elemente de valoare, Olympia a jucat slab. Chiar foarte slab, în afară de câteva minute la începutul reprizei a doua şi rare acţiuni.

Juventus a fost de nerecunoscut. In special linia de atac în mare vervă de shoot a pus la grea încercare apărarea albnegrilor, singura care a mişcat. Creerul liniei de atac a fost Berbeacă, de nerecunoscut mult transformat în bine

In minutul 5 după 3 cornere consecutive, Berbeacă înscrie primul goal.

In minutul 30 Barbaian înscrie al doilea goal, reluând fulgerător după ce St. Ionescu respinge cu pumnul.

In minutul 38 Bărbulescu transformă un 11 m. făcut de Teodorescu vrând să salveze cu mâna un goal gata făcut.

Goalul de onoare al învinşilor este marcat în min. 49 de Cornel Niculescu dintr'o centrare a lui Petrescu.

Naciu este autorul celui de-al patrulea goal al Juventusului (min. 56). Apoi Oană (min. 59) şi Bărbulescu (min. 85) stabilesc scorul final).

S'au remarcat: Berbeacă, Flameropol şi Naciu (Juventus) şi Catană, Cornel şi Juillanse (Olympia).

A. S. CONSTANŢA A DISPUS LA SCOR DE FR. ROMANA 6—2 (4—0)

CONSTANŢA, 18 (Prin telefon). — Pe terenul din localitate A. S. Constanţa a învins categoric Franco-Româna cu 6:2 (4:0). Au asistat 4000 de spectatori.

Goalurile au fost înscrise în ordine de Grigore (min. 3), Oltenică (10,30), Amărică (35), Andreade (50), Dietrich (95), Vasiliu (86) şi Ungureanu (88) din penalty.

S'au remarcat: Oltenică, Iordache şi Vasiliu (FR).

PRAHOVA N'A PUTUT INVINGE TURDA, TERMINAND LA EGALITATE : 1—1 (0—0)

Ploeşti, 18 (prin telefon). — In faţa a 1000 de spectatori, Prahova n'a putut învinge Turda, terminând la egalitate: 1—1 (0—0).

In prima repriză jocul este egal, nici una din echipe nereuşind să marcheze. In cea de a doua Prahova are iniţiativa şi domină chiar.

Vlaiculescu reuşeşte să deschidă scorul în min. 60, dar numai peste patru minute Lăzărescu egalează.

S'au remarcat: Ioanid, Panescu, Condeescu (Prahova) şi Colea, Actis, Stanciu, Beldiman (Turda).

IN DEPLASARE, AT. TATARAŞI A TERMINAT LA EGALITATE CU D. V. A. 2—2 (2—0)

Galaţi, 18 (prin telefon). — Derbyul codaşilor seriei a treia n'a putut da un câştigător. Deşi în deplasare, din ce în mai bun, Al. Tătăraşi a făcut o figură excelentă în localitate, terminând la egalitate cu D. V. A.: 2—2 (2—0).

Pe un timp bun, 1000 de spectatori au asistat la un joc foarte disputat.

In prima repriză ieşenii au conducerea prin Asteovici, care înscrie de două ori în min. 32 şi 34. Totuşi localnicii reuşesc să egaleze, în repriza doua, prin Popovici şi Drumea, în min. 66 şi 89.

S'au remarcat: Roman, Bucşa, Zaharia, Asteovici (At. Tătăraşi) şi Ionescu, Drumea, Axente (D. V. A).

SERIA III-a

Juventus	13	11	1	1	76:17	23
Fr. Română	13	8	1	4	35:20	17
A. S. Constanţa	13	6	4	3	29:25	16
Turda	13	6	2	5	34:33	14
Olympia	13	4	3	6	28:36	11
Prahova	13	3	2	8	23:39	8
D. V. A.	13	2	4	7	18:41	8
At. Tătăraşi	13	3	1	9	22:44	7

DE VÂNZARE

„Manual preparator pentru clasa V liceu"
„Manual preparator pentru clasa VI liceu"
„Manual preparator pentru clasa VII liceu"

de Domnii

C. F. NICULESCU - GH. BORNEANU şi GR. ERNESCU

(Autorii „Manualului pentru Bacalaureat Teoretic", Ediţia V (Epuizat)

De vânzare la toate librăriile Editura CARTEA ROMÂNEASCĂ

BUCUREŞTI — BULEVARDUL ACADEMIEI

ATLETISM

Viforul Dacia
a câștigat ștafeta "Traversarea Capitalei"

Șapte zeci și cinci de concurenți, reprezentând cinci cluburi, au luat parte la concurs. Frumoasa comportare a brașovenilor. Rezultatele.

Trofeul pus în joc de d. V. Braida a constituit și în acest an un preludiu al activității pe pistă, activitate pe care timpul și împrejurările au determinat-o ca în acest an să înceapă mai târziu ca altădată.

— A șeasea ediție a Traversării Capitalei a însemnat un succes pentru sportul pedestru.

Nu ne gândim, scriind aceste rânduri, să asemuim concursul de ieri cu clasica ștafeta Berlin-Postdam, sau faimoasele probe populare nordice.

Urmărind alergarea și mai ales gândindu-ne la intenția donatorului acestui trofeu, am ajuns însă la concluzia că pentru a reda acestei competițiuni adevăratul ei sens, organizatorii vor trebui să pună mai mult accent pe „spectacol" și mai puțin pe tehnic".

Cu alte cuvinte, Traversarea Capitalei va trebui să străbată artere mai populate, să fie programată la ore mai puțin matinale, schimburile să fie mai dese, cadrul mai festiv, iar organirea și propaganda cât mai desăvârșite.

Traversarea Capitalei urmărește, în primul rând, o propagandă în favoarea sportului atletic, ea trebuind să ajungă să entuziasmeze mahalaua ca și centrul, pe băiatul de prăvălie ca și pe domnul cu monoclu, grav și serios, dela vitrina Capșei!

Să se creieze în jurul acestei manifestațiuni o atmosferă care, să recunoaștem, astăzi nu există.

Dar aceasta nu se va putea obține atâta timp cât nu se va modifica structura acestei alergări.

VIFORUL DACIA A PREZENTAT ECHIPA CEA MAI OMOGENĂ

Acest preambul odată terminat, să revenim la concursul de ieri, care în comparație cu ceilalți ani, a obținut un frumos succes.

Echipele mai numeroase, organizarea mai îngrijită. oficialii mai mulți la număr și mai entuziaști, iată caracteristicele concursului de Duminică.

Viforului Dacia cu o echipă mai omogenă, nu i-a fost greu să cucerească o victorie netă și suficient de categorică.

Stadiul Român în plină refacere și-a găsit cadența din trecut și cu un Dinu Cristea „redivivus", a ocupat locul al doilea.

Cei dela U. A B., sosiți direct dela Brașov și concurând pentru prima dată la o astfel de competițiune, au realizat o performanță neașteptat de frumoasă.

Venus lipsit de mulți titulari și su gândul mai mult spre stadion decât spre stradă... nu este de mirare că s'a clasat numai a patra.

Iar C. F. R a terminat curajos a cincea.

CUM S'A DEFĂȘURAT ALERGAREA

Plecarea s'a dat din fața terenului A. C. S. A. primii care pleacă sunt:

Fătu (V. D.), Dumitru Gh. (St. R.), Surd (U. A. B.), Algiu (Venus) și I. Paraschivescu (C. F. R.).

Primul kilometru ,care reprezintă primul schimb, este câștigat de cei din Brașov care învinge la mare luptă.

La liceul Gh. Șincai, Dinu Cristea se luptă cu Cristodorescu, ultimul reușind să câștige la mare luptă.

Pe calea Șerban Vodă, Teodosiu (St. R.) ia un avantaj de circa 20 metri asupra lui Petrescu (V. D.).

Viforul Dacia recuperează prin Dinescu acest avantaj și din piața Sf. Gheorghe cursa — cel puțin pentru primul loc — nu mai prezintă interes căci Neagoe și apoi Tâlmaciu, Eftimescu, etc., asigură clubului din Floreasca o victorie pe deplin meritată.

Ajunsă la Șoseaua, alergarea succită, după cum era și natural, un deosebit interes.

Numai acum proba devine spectaculară. Dar distanța dela Capul Podului și până la Strand, este repede străbătută și Lazăr seniorul echipei — are cinstea să rupă lâna dela sosire.

Este o satisfacție pe care numai Comănescu ar mai fi putut-o pretinde.

Și rând pe rând, soseso și ceilalți. Apoi concurenții, oficialii și spectatorii, urmanți de privirea curioasă a tinerilor perechi de pe aleele Șoselei, se îndreaptă spre parcul sportiv, unde într'un cadru simplu d. Virgil Ion, președintele F. R. A., predă echipei învinzătoare simbolica ștafetă.

Și cu aceasta, Traversarea Capitalei a luat sfârșit.

CUM S'AU PREZENTAT ECHIPELE

Viforul Dacia:

Fătu V., Cristodorescu, Petrescu, Adaus T., Dinescu V., Neagu, Corvătescu, Tâlmaciu, Eftimescu, Comănescu, Sucitu, Stelorian, Gheorghiade, Cosmănescu și Lazăr

Echipa Viforului a parcurs distanța de 10 km. în 26 m. 47 s.

Stadiul Român:

Dumitru Gheorghe, Dinu Cristea, Teodosiu, Apostol, Niculescu, Haladeff, Ionescu, Popescu, Mitrea, Lupan, Girescu, Ahemd S., Popescu St., Popescu P., Roșianu R.

Stadiul Român a parcurs distanta în 27 m. 12 s.

U. A. Brașov:

Surd, Chicomban, Vasilescu, Neagu, Baboie Safta, Handrea, Stroe, Neagu, Tărtăreanu, Mazgareanu, Brenciu, Pandrea, Samson, Moarcăș și Bugean.

Venus:

Tuțu Algiu, Conț V., Gh. Vasile, Simu A., Jean M., Iorgulescu, Hidișanu, Drăgulănescu, Toti St., Teodorescu, Ludu V., Bădescu, Sorescu și Clement Baciu.

C. F. R.:

I. Paraschivescu, Bazavan, Achim, Munteanu, Ștefănescu, Drugă, Beza, Ionescu, Grigorescu, Manu, Răducanu, Pascal, Vlaicu și Ionescu.

Organizarea, ținând seama de mijloacele reduse, a reușit să facă față.

Merită să fie remarcată munca depusă de comitetul Ligii Muntenia.

In asistență am remarcat pe domnii:

Ion Virgil, președintele F. R. A., M. Vardala, V. Braida, E. Stoian, prof. I. Moldovanu C. Leoveanu, Cpt. Chinie, I. Ionescu, etc.

C. M.

Concursurile școlare dela Constanța

Constanța, 18 (prin telefon). — Liga de atletism Marea, cu sprijinul profesorilor de educație fizică, a organizat primul concurs de atletism rezervat școlarilor.

Asemenea concursuri se vor desfășura în fiecare Duminică, culminând cu organizarea campionatelor școlare de atletism ale școalelor din Constanța.

Iată rezultatele tehnice ale concursului la care au luat parte elevii liceului Mircea cel Bătrân.

ELEVI PANA LA 15 ANI

50 m.: Măsu C. 7 s. 6; Șișu G.

100 m.: Georgescu 12 s. 2; Matei 12 s. 4.

1500 m.: Bollică N. 4 m. 41 s. 2; Șișu A. 4 m. 42 s.

Lungime: Măsu 4 m. 50; Șișu 4 m. 47.

ELEVI PESTE 15 ANI

Lungime: Georgescu 5 m. 82; Bertuș 5 m. 55.

Triplu salt: Bertuș 11 m. 30; Cocea 10 m. 33.

300 merti: Georgescu 43 s.; Borlică 44 s.

Dejenariu și Coracu în formă bună

SIBIU, 18 (Prin telefon). — Pe stadionul clubului Universitatea în îngrijirea Ligii de atletism, și a celor două trei grupări locale s'a desfășurat un concurs atletic care a scos în evidență forma bună a lui Dejenariu și Coracu:

Iată rezultatele tehnice:

100 metri

Dejenariu (U) 11 s.
Crișan (A. T.) 11 s. 6
Stamm (Ar) 12 s.
Strâmbu (U) 12 s. 1
Anton (A. T.) 12 s. 4

300 metri

Coracu (U) 38 s. 5
Stamm (Ar.) 39 s. 1

800 m. plat

Amza (U) 2 m. 31 s. 6
Medrea II (U) 2 m. 33 s.

Greutate

Maniu (U) 11 m. 72
Borcoman (U) 11 m. 33
Hubert (A) 10 m. 72

Disc

Borcoman (U) 36 m. 60
Maniu (U) 32 m. 60
Sângiorzân (U) 31 m.

Înălțime

Hubert (Ar.) 1 m. 65
Dascălu (U) 1 m. 60
Medrea (U) 1 m. 60
Strâmbu (U) 1 m.

Lungime

Coracu (U) 6 m 41
Hubert (A) 6 m 07
Martak (U) 6 m. 06

FETE

80 metri:
Turcu (Armin) 11 s. 2
Kidivoi (U) 11 s. 3
Roman (U) 11 s. 4

Disc

Vulpe (A. T. S.) 30 m.
Turcu (Ar.) 28 m 70
Ritivoi (U) 36 m 15

Greutate

Turcu (Ar.) 8 m. 75
Ranan (U) 7 m. 72

Campionatele de atletism ale Universității din Timișoara s'au soldat cu rezultate excelente

Timișoara, 18 (Prin telefon). — Pe stadionul Electrica din localitate și în fața unui public entusiast format în majoritate din studenți, s'au desfășurat azi campionatele universității noastre.

Din conducerea Universității a fost prezent d. prof. univ. Ghermănescu dela școala Politechnică. De asemeni remarcăm în asistență și pe d. major Bordea (lic. militar).

Rezultatele obținute sunt excelente, iar vedeta zilei a fost studentul Zenide dela Agronomie care, deși a alergat pe o pistă deplorabilă, a acoperit 100 m. plat în 11 s. 1 și 200 m. plat în 23 s. 3.

Iată rezultatele:

100 m.: 1. Zenide (Agr.) 11.1; 2. Giurgiu 11 s. 3; 3. Coman (St.) 11 s. 5.

Greutate: 1. Redescu (Agr.) 11 m. 68; 2. Radu (Agr.) 11 m. 27; 3. Căpușan (Polit) 9 m. 58.

Înălțime: 1. Spaniol h. c. 1 m. 75; 2. Neagoe (Agr.) 1 m. 65; h. c. Stoichițescu 1 m. 70.

Disc: 1, Rădașanu (Agr.) 36 m. 85; 2. Radu (Agr.) 32 m. 85; 3. Dumitru (Agr.) 27 m. 60.

Lungime: 1. Radu (Agr. 6 m. 10; 2. Popa (Polit.) 5 m. 63; 3. Căpușan (Polit.) 5 m. 41; h. c. Stoichițescu 6 m. 41.

1.500 m.: 1. Saitaș (Agr.) 5 m. 06 s. 6; 2. Biangardi 5 m 06 s. 8/10; 3. Crăciunescu (Agr.).

200 m. plat: 1. Zenide (Agr.) 23 s. 3; 2. Coman (St.) 25 s.; 3. Bongescu (Agr.).

Prăjină: 1. Rădașan 2 m. 48; 2. Lucaș; h. c. Spaniol 2 m. 80.

Triplu salt: 1. Radu (Agr.) 11 m. 93; 2. Bongescu (Agr.) 11 m. 19; 3. Popa (Polit.) 10 m. 80.

Suliță: 1. Rădășan (Agr.) 39 m. 50; 2. Radu (Polit.) 37 m. 70; 3. Vlaicu 36 m. 50.

Ștafeta 4X100 m.: 1. Agronomia 48 s. 0.

„Circuitul Griviței" a revenit, la marea luptă, brașoveanului C. Vasilescu

Continuindu-și activitatea, comisia de marș a organizat ieri dimineața o interesantă probă, care a reușit să strângă la start un lot numeros de concurenți. Victoria a revenit tânărului Vasilescu dela U. A. B.

Spațiul nu ne permite să insistăm asupra reușitei concursului vom reveni în numerile viitoare, pentrucă merită să fie subliniată munca depusă de harnicii membri ai comisiei de marș și de restrânsul grup de admiratori ai acestui sport.

Iată acum și rezultatele tehnice:

CLASAMENTUL GENERAL

1. Vasilescu Constantin (V. A. B) 52 m. 06 s.; 2. Pavel Dumitru (St. R.) 52 m. 13 s.; 3 Teodosiu Vasile (St. R.) 52 m. 36 s.; 4. Amorțitu Dumitru (St. R.) 53 m. 05 s.; 5 Paraschivescu Dumitru (Leonida) 53 m. 15 s.; 6. Iorgulescu Mihail (Venus) 54 m. 15 s.; 7. Mitrea Valeriu (St. R.) 56 m. 28 s.; 8. Popescu Paul (St. R.) 56 m. 29 s.; 9. Ștefănescu Petre (Leonida) 50 m. 28 s.; 10. Ignuță Ion (Poliție) 57 m. 32 s.; 11. Munteanu A. (C.F.R.; 12. Crețu Traian (C.F.R.); 13 Marin Stoian (St. R.); 14. Beza Constantin (C.F.R.); 15. Chiroase Dumitru (Leonida); 16. Grigorescu A. (C.F.R.); 17. Popescu Caton (St. R.); 18. Vasile Ilie (C.F.R.); 19. Mazăre Gh. (Leonida); 20. Ștefănescu I. (C.F.R.); 21. Stănescu C. (C.F.R.); 22. Dobre V. (Poliția); 23. Achim A (C.F.R.; 24. Stekel F. (C.F.R.; 25. Vlaicu A. (C.F.R.)

CLASAMENTUL PRIMILOR CINCI PE CATEGORII

SENIORI

1. Pavel Dumitru (St. R.) 52 m. 13 s.; 2. Vasile Teodosiu (St. R.) 52 m. 36 s.; 3. Dumitru Amorțitu (St. R.) 53 m. 05 s.; 4. Ignuță Ion (Poliția) 57 m. 32 s.; 5. Crețu Traian (C.F.R.)

JUNIORI

1. Vasilescu Constantin (U.A.B.) 52 m. 16 s.; 2. Paraschivescu Dumitru (Leonida) 53 m. 15 s.; 3. Iorgulescu Mihail (Venus) 54 m. 15 s.; 4. Mitrea Valeriu (St. R.) 56 m. 28 s.; 5. Popescu Paul (St. R.) 56 m. 29 s.

INCEPATORI

1. Ștefănescu Petre (Leonida) 57 m. 26 s.; 2. Munteanu A. (C.F.R.); 3. Marin Stoian (St. R.); 4. Grigorescu Alex. (C.F.R.); 5. Mazăre Gh. (Leonida).

CLASAMENTUL PE CLUBURI

1. Stadiul Român 2+3+4+7=16 puncte; 2. Leonida 5+9+15+19=48 puncte; 3. C. F. R. 11+12+14+16=53 puncte.

A fost alcătuit lotul ce va reprezenta pe atleții bucureșteni la crossul U. A. B.-ului

Echipa va părăsi Capitala Marți la prânz

Ieri dimineață, imediat după disputarea ștafetei „Traversarea Capitalei", liga de atletism Muntenia a pășit la selecționarea celor două echipe — juniori și seniori — cari vor reprezenta Bucureștiul la cele două crossuri de Miercuri 21 Mai organizate la Brașov de U. A. B.

Iată ce atleți vor face deplasarea la Brașov:

Seniori:

1. Dinu Cristea (St. Român).
2. Radu Ioniță (C. F. R.).
3. Ahmet Suliman (St. Român).
4. V. Teodosiu (St. Român).
5. I. Tărtăreanu (St. Român).
6. Vasile Dinescu (V. Dacia).

Juniori:

1. D. Tâlmaciu (V. Dacia).
2. V. Fătu (V. Dacia).
3. A. Cristodorescu (V. Dacia).
4. N. Ruiu (Vict.).
5. D. Gheorghe (St. Român).
6. N. Girescu (St. Român).

ECHIPA VA PLECA MARȚI

Cele două echipe vor părăsi Capiala Marți la ora 14.30, cu acceleratul.

Toți atleții mai sus citați, sunt convocați pentru astăzi Luni, ora 9.30 dim., la sediul O. S. R. (cal. Victoriei, fostul local al Străjii Țării).

AU FOST DESEMNAȚI ȘI CONDUCATORII ECHIPEI

Odată cu selecționarea echipei, au fost desemnați și conducătorii. Ei sunt în persoana d-lor Ion Ionescu și Ion Paraschivescu.

R U G B Y

S'a lăsat cortina

Campionatul național s'a sfârșit cu cel mai frumos joc al anului

Sp. Studențesc, Sp. Român

1. Sportul Studențesc 2. Viforul Dacia

Ultimul Victoria

Ultima etapă a campionatului național de rugby, jucată eri, ne-a oferit jocuri disputate și de calitate. Favoriții au învins, după ce s'au întrebuințat la maximum excepție făcând Viforul Dacia care a realizat cel mai mare scor al anului 61—0.

Viforul Dacia învingând pe Victoria la scor astronomic, ocupă în clasament locul II, la fel și la categoria secundă.

T. C. R. a cules o victorie grea într'o atmosferă încărcată și s'a clasat la locul 3.

In câmpul categoriei a II-a, revelația campionatului; Politehnica s'a prăbușit în fața campionatului.

Bună impresie a făcut St. Român, care cu o echipă de copii a învins un C. F. R. întărit cu jucătorii dela onoare.

SPORTUL STUDENȚESC— ST. ROMÂN 10—5, 0—5

Au jucat două echipe în maximum de formă, doritoare de victorie și în fața unui public numeros. Putem spune că a fost cel mai frumos joc al campionatului, din care a ieșit învingător cel mai bun: Sportul Studențesc, deși Stadiul Român și-a impus jocul, păcătuind doar în ultimele minute când a slăbit iureșul.

D-lui F. Herck care a condus foarte bine i-s'au aliniat următoarele echipe.

SPORTUL STUDENȚESC: Ioan Ionescu, A. Damian, Dinescu, Andrieș, Cosmănescu, Dan Iovănescu, Cioc Sadoveanu, Diaconu, Riegler, Teodorescu, R. Cameniță, Șt. Ionescu, Costescu, Adam, Pârcălăbescu.

STADIUL ROMAN: Tudor Ioan, Virgil Munteanu, Ștefănescu Al., Cornel Munteanu, Gheorghiade, Ghiondia II, C. Turuț, Gică Ionescu, Puiu Argeșiu, Mișu Vardala, Ch. Crivăț, Fl. Ghiondea, Virgil Ioan, Glăvan, M. Slobozeanu.

Dela început Stadiul Român își impune jocul; deschis pe 3/4 cu pase la mână și iute. Sportul Studențesc, în zi bună, îi răspunde cu aceiași monedă, dând matchului un aspect excelent.

In repriza II-a, Stadiul intră decis și domină insistent la care Sp. Studențesc răspunde cu o apărare excelentă, și cu atacuri prin surprindere, însă bine susținute.

Marcarea se produce la jumătatea reprizei, când Tudor Ioan bate un „deplas", Gheorghiade prinde și în momentul când este placat pasează lui Ghiondea II, care după ce păcălește doi adversari, marchează la centru.

Tudor Ion transformă ușor: 5—0 pentru St. Român.

Dela o grămadă din centrul terenului, în avantajul Sp. Studențesc, balonul fiind lansat pe 3/4 ajunge la Dan Iovănescu, care face o reușită gaură și pleacă bolid spre țintă. Tudor Ioan îl placheează, dupăce pasase lui Teodorescu care marchează la centru. Riegler transformă, egalând situația 5—5.

Mai sunt 10 minute și Stadiul Român slăbește allura de care profită Sp. Studențesc marcând prin Cosmănescu dintr'o pasă a aceluiaș Iovănescu. Până la urmă Damian are ocazia să urce scorul, dar din „viteză" culcă balonul înainte de terenul de țintă. Așa se termină matchul.

Revenind la jucători, toți au jucat foarte bine. Totuși menționăm pe Dan Iovănescu, Cioc Sadoveanu, Dinescu, Pârcălăbescu și Cameniță Sp. Studențesc, iar dela St. Român pe frații Ghiondea în special cel mic, un... mare talent, veșnic tinerii Virgil Ioan, Vardala și Argeșiu, Cornel Munteanu, Crivăț, T. Ioan și Gică Ionescu, cel mai bun după teren.

VIFORUL DACIA INVINGE LA SCOR ASTRONOMIC PE VICTORIA 61—0 (25—0)

Prezentând echipa completată, și voind să treacă de 300 puncte marcate Viforul Dacia a jucat serios și a învins pe Victoria cu scorul de 61—0 cel mai mare scor al campionatului.

Scorul oglindește forțele, dovedindu-ne că pe teren a existat un singur adversar: Viforul Dacia.

Despre Victoria nu putem spune decât că s'a apărat cât a putut, iar când a avut ocazie a căutat să joace deschis.

T. C. R. — R. C. 13 17 — 3 (5 — 0)

T. C. R. a obținut, cu echipa cârpită, o victorie grea în fața unui adversar care s'a comportat peste așteptări de bine.

In acest match nu a lipsit nimic din caracteristicile rugbyului: joc deschis, disputat, vorbă multă și bătaie. Insă după teren jucătorii au ieșit tot prieteni.

Solomon fiind popularul Fănică Bârsan. Camaraderie sportivă nu?!

Au marcat pentru T. C. R. Marinescu 2, Popovici și Mateescu, Popa a transformat de 2 ori. Pentru R. C. 13 a marcat I. Manoliu.

In ambele tabere jucătorii au fost la acelaș nivel: bun.

RREZULTATELE TEHNICE
Categoria II-a
Sp. Studențesc—Politehnica 19-0
Vif. Dacia — Victoria 8-3
Av. Sportiv — T. C. R. 9-0
Stadiul Roman — C. F. R. 15-0

CLASAMENTELE
ONOARE

Sp. Studenț.	12	9	3	0	165	35	33
Vif. Dacia	12	8	2	2	315	38	30
T. C. R.	12	6	2	4	113	81	26
Stadiul Rom.	11	5	2	4	105	69	23
C. F. R.	11	5	1	5	68	98	22
R. C. 13	11	2	0	9	71	115	15
Victoria	11	0	0	11	23	350	11

CATEGORIA II

Sp. Student.	12	12	0	0	335	15	36
Vif. Dacio	12	8	1	3	165	86	20
T. C. R.	12	8	0	4	69	110	28
Victoria	12	4	1	7	66	130	21
C. F. R.	12	3	1	8	38	95	19
A. S. Politeh.	7	4	1	2	45	38	16
St. Român	11	2	0	8	45	129	15
Av. Sportiv	6	1	1	4	25	56	9

Sportul Studențesc la fete și Avântul Sportiv la băeți, au câștigat derbiurile zilei

Cea de a treia etapă a campionatului regional a fost lipsită de interes, singurele partide mai frumoase fiind cele dintre Sportul Studențesc —Hai Hai și Avântul Sportiv—V.S.C.

La basket ball, Venus cu o echipă întărită cu George Niculescu dela Sportul Studențesc, a reușit să învingă pe Colțea, care a jucat mult mai slab ca de obicei.

VOLLEY-BALL FEMENIN
Categoria I-a
Sportul Studențesc — Hai Hai 9-15; 15-6; 15-13

Universitarele au răzbunat înfrângerea suferită din partea Radu Vodistelor, învingând pe Hai Hai.

De când a început să joace în formație completă, echipa „Corai" scoate rezultate slabe.

Matchul a fost strâns și a revenit pe drept celor mai bune. S'au remarcat: Solange dela Tour, Laura Săulescu (Sportul Studențesc) și Nana Vetra (Hai Hai).

Dor de Ducă — Viforul Dacia 15-2; 15-4

Dor de Ducă arătând că este în formă bună, a învins cu ușurință pe Viforul Dacia.

Matchul a fost de factură slabă, învingătoarele, după cum arată și scorul, conducând detașat în tot timpul matchului.

S'au remarcat: Simona Petrovan, Marianye Călciulescu (Dor de Ducă).

REZULTATELE TEHNICE
TEREN „FACULTATEA DE DREPT"
VOLLEY BALL FEMENIN
Categoria I-a
Sportul Studențesc — Hai Hai 9-15; 15-6; 15-13.
Colțea—St. Român 15-15; 15-13.

VOLLEY BALL MASCULIN
Categoria I-a
Avântul Sportiv — V. S. C. 15-16; 15-12.
Sportul Studențesc—Pebe 15-13; 14-15; 15-8.
Categoria II-a
Taifun—Energia 15-7; 15-11

BASKET-BALL MASCULIN
Categoria I-a
Colțea—Venus 2-0 forfait
Categoria II-a
Taifun—Viitorul 2-0 forfait

TEREN VELODROM
VOLLEY-BALL FEMENIN
Categoria I-a
Dor de Ducă—Viforul Dacia 15-2; 15-4.
Categoria II-a
Inainte—A. S. P. 15-13; 15-14
Viforul Dacia B— Monitorul Oficial 15-12; 14-15; 15-2.

VOLLEY-BALL MASCULIN
Categoria I-a
Venus—Viforul Dacia 15-8; 15-7
Categoria II-a
A. S. P.—A. C. T. 15-6; 15-3.
Vulturașul—Viitorul 15-7; 15-14
Victoria—Fortuna 1940 15-13; 15-11.
Radu Vodă—Monitorul Oficial 15-11; 15-1.
Dor de Ducă—Minerva forfait
Dacia—Viforul Dacia B 15-4; 9-15; 15-13
Inainte B — A. S. P. II forfait

BASKET-BALL MASCULIN
Categoria II-a
Minerva—Radu Vodă B forfait
Pebe—Viforul Dacia II 28-25; (16-16)
A. S. P.—Stadiul Român 48-8 (26-3)
Monitorul Oficial—Tirul forfait
Sportul Studențesc B—Victoria 27-16 (15-11)

TEREN STADIUL ROMAN
VOLLEY-BALL MASCULIN
Categoria II-a
Stadiul Român —Spirul Haret forfait
Stadiul Român B — Minerva B 7-15; 15-12; 15-12

TEREN E. F. A.
VOLLEY-BALL FEMENIN
Radu Vodă—E.F.A. 15-10; 15-1
Categoria II-a
Radu Vodă B—Stadiul Român B 15-4; 15-1

VOLLEY-BALL MASCULIN
Categoria II-a
Juventus—Avântul Sportiv B 15-14; 15-13.
E.F.A.—Inainte 15-8; 15-10
Radu Vodă B—Vulturașul B 15-5; 8-15; 15-4.

BASKET-BALL Categoria II-a
Inainte—V. S. C. 40-12 (20-4)

VOLLEY-BALL LA TARGOVIȘTE

Târgoviște, 18 (prin telefon)

Ieri a avut loc în orașul nostru matchurile de wolley masculin între echipele: lic. Enăchiță Văcărescu, absolvenții liceului și Școala de Cavalerie

Rezultatele matchurilor sunt următoarele:

Liceul Enechiță-Văcărescu — Absolv. Liceului 15-7; 15-8; 15-8

Liceul Enechiță-Văcărescu — Șc. de Cavalerie 15-12; 15-8; 15-10.

C I C L I S M

Din nou „așii" au lâncezit...

Și categoria a III a profitat, C. Uleșteanu câștigând alergarea de eri, desfășurată pe o vreme urâtă și cu vânt

Ciclismul e un sport greu, costisitor mai ales; urmărirea unei curse cere fonduri serioase.

Iată de ce îi amintim d-lui c-dor Zamfiropol — care a patronat cursa de eri — disperata situație a ciclismului. Sunt lucruri pe care le cunoaște, sunt greutăți care le știe, pentru că a trăit în ciclism ani de zile și mai înainte l-a și practicat.

Ciclismul așteaptă și noi îi cerem stăruitor să arate forului sportiv suprem jalnica stare a unui sport de utilitate națională, spre a aduce înviorarea absolut necesară, fără de care ciclismul este sortit pieirii.

*

Alergarea de eri a avut ca regizori un grup, pe care l-am putea numi foarte bine „Amicii pedalei". Strădania a fost la înălțime iar sacrificiile materiale — premii și mașini pentru urmărirea cursei — au constituit adevărate performanțe pe aceste vremuri. Se cade, deci, să notăm pe d-nii: Petre Georgescu, N. Savu, Jugaru, T. Ignat, Herescu, V. Munteanu, activi pe teren, care au avut și colaborarea particulară a d-lor av. Dinu Dobrescu și Em. Pessi.

*

Alergarea în sine a fost destul de anevoioasă. Un vânt potrivnic la ducere și — destul de curios — și la înapoiere pieziș și aproape tot în față a opus concurenților un obstacol serios.

De notat că, potrivit prevederilor noastre, cei dela cat. I și II nu s'au înțeles de fel, s'au hărțuit, au mers cu 20 pe oră, pe alocuri, pe altele vijelios. Lipsă de continuitate și omogenitate care a servit bine cauza celor porniți cu avans. Aceștia, începători și a treia, au lucrat cu multă râvnă și munca le-a fost încununată de succes.

4 „inferiori" nu au putut fi prinși. Ei sunt: Ulesteanu (învingătorul), Georgescu, Naidin și M. Dragomirescu.

Odată plecați începătorii acționează vârtos conduși de Georgescu, care se detașează.

La cat. III Uleșteanu e în vervă. Naidin, Anghel și Dagomirescu îl supraveghează, ajutându-l în răstimpuri.

Astfel ei prind și pe cel mai avansat începător: Georgescu.

In urmă cat. I și II merge — „ca la nuntă, cum ar spune Țapu.

Plutonul se întinde, se rupe, se reface.

Un ritm de acordeon.

Țâșnesc în repetate rânduri: Ioniță, Hrenciuc, Andreescu, M. Niculescu, Hapciuc și Iencec.

Dar smuciturile acestea nu aduc ruperea plutonului ci numai sonarea lui Norhadian și apoi a lui Băduliteanu.

In față, aproape de Ploești, Naidin se lovește de roata lui Uleșteanu și cade.

In urmă, la km. 43. Nohadian pierde contactul cu cat I.

La km. 52 Ioniță iese din pluton prin surprindere. Moment de ezitare — Iencec fuge din pluton și-l prinde pe Ioniță cu care măresc încet, dar continuu avansul față de urmăritori, cari nu par dispuși să mai forțeze.

Pe piatra cubică dela intrarea în Ploești, distanța între fugari și pluton se mărește — Băduliteanu rămâne din pluton, apoi Silvestru și mai încolo brașoveanul Simionescu.

SOSIREA LA PLOEȘTI

1. Uleșteanu la ora 8,45, 2. Berca N. acela timp, 3. St. Niculescu acelaș timp, 4. M. Dragomirescu acelaș timp, 5. Georgescu acelaș timp, 6. V. Naidin ora 8,46, 7. Bonea ora 8,53, 8. Anghel acelaș timp, 9. St. Dumitrache acelaș timp, 10. V. Ioniță ora 8, 56, 11. E. Iencec acelaș timp, 12. Ciorobea ora 8,56, 36", 13. Andreescu acelaș timp, 14. Hrenciuc acelaș timp, 15. Hapciuc acelaș timp, 16. M. Niculescu acelaș timp, 17. Dragomir acelaș timp, 18. Bartha acelaș timp, 19. Silvestru ora 8,57', 20. Simionescu acelaș timp; 21. D. Miron, 22. Băduleanu, 23. Paraschivoiu, 24. Norhadian la ora 10,1'.

In Ploești, la barieră, aglomerație mare; Iencec din grabă și neatenție întoarce în fața depozitului de benzină în loc să-l ocolească. Eroare de 10—15 metri care-i atrage — potrivit regulamentului — scoaterea din cursă.

Hapciuc, părându-i-se că a pedalat destul se agață de o motocicletă, după ce a anunțat că a renunțat la cursă.

V. Ioniță rămas singur e prins.

Pe primul plan Uleșteanu mână de zor, dar începătorul Georgescu e ulultor și nu-l lasă de loc pe „viforist".

Cat. I și II-a iar o lasă domol.

In Herăstrău, la linia ferată, bariera e lăsată. Niculescu scapă, iar ceilalți trebuie să aștepte trecerea trenului.

ORDINEA SOSIRII LA BUCUREȘTI

1. Uleșteanu (V. D.) cat. III a parcurs 109 km. în 3 ore, 30 minute cu o medie orară de 31 km. 412 m., 2. D. Georgescu (C. F. R.) început la ½ lungime, 3. V. Naidin (Ind.) III, la 1'30", 4. M. Dragomirescu (S.) III, la 5', 5. M. Niculescu (V. D.)) cat. I la 6', 6. N. Dragomir (Ind.) cat. I la 6'20", 7. V. Ioniță (L.) cat. I, la 6,20", 8. Hrenciuc (L.) cat. I la 7', 9. Ciorobea (L.) cat. I, la 7', 10. Bonea (ACSA) cat. III, la 8', 11. Berca (V. D.) incep., la 9', 12. Andreescu (L.) cat. II la 9', 13. Anghel (CFR) cat. III la 10', 14. St. Niculescu (L) început, la 12', 15. St. Dumitrache (Ind.) cat. III la 15', 16. Simionescu (Astra Brașov) cat. II, la 16', 17. Silivestru (Ind.) 18. Bartha (V. D.), 31 concurenți.

Din lipsă de spațiu amânăm comentariile asupra comportării alergătorilor pentru numărul de mâine.

— Ion Pedală —

Gloria a jucat extraordinar

şi a învins cu 6-0 (5-0) pe Venus, care nu a putut face nimic în faţa unui adversar deslănţuit

Arad, 18 (prin telefon). — Rezultatul matchului dintre Gloria şi Venus constitue cea mai mare surpriză a etapei. Arădenii au câştigat cu 6:0 (5:0) după ce au dominat majoritatea timpului.

Victoria şi scorul sunt însă complet meritate.

Gloria a jucat formidabil şi poate niciodată spectatorii arădeni n'au văzut-o jucând mai bine.

Technic, Venus a fost mai bun, dar elanul arădenilor a fost extraordinar şi Venus nu i-a putut rezista. A pierdut categoric.

O AVALANŞE DE GOALURI

Victoria Gloriei s'a pecetluit în prima repriză, în care arădenii au marcat cinci din cele şease goaluri.

După zece minute de joc timid, în care singura fază remarcabilă a fost un shoot frumos al lui Humis, Gloria a deschis scorul.

Henegaru, cel mai bun om de pe teren, a trecut mingia lui Fritz, care a deschis lung pe Batrin. Acesta a centrat şi Fritz a reluat cu capul marcând imparabil.

Insufleţită, Gloria atacă într'un tempo extraordinar. In minutul 12 Fritz a deschis „printre doi" pe Bătrin, care a trecut imediat mingia lui Henegar. Acesta a marcat cel mai frumos goal al matchului cu o lovitură într'adevăr splendidă.

Acţiunile Gloriei continuă a fi la fel de vehemente şi în minutul 16, Henegar centrează şi Fritz înscrie cu capul de aproape.

❖

După acest iureş, jocul s'a mai liniştit. Pentru a reîncepe la fel de vertiginos în ultimul sfert de oră.

In minutul 38 Henegar a dat mingia printre fundaşi lui Bătrin. Acesta a marcat uşor în colţul drept.

In minutul următor Gloria are o acţiune în care apărarea Venusului nu pune piciorul pe mingie şi după ce aceasta se plimbă dela Henegar la Igna, la Bătrin şi apoi din nou la Henegar, acesta înscrie al cincilea goal.

TOT GLORIA...

După pauză arădenii nu au mai dominat şi au jucat mai „încet". Din contră, a dominat Venus şi se credea că bucureştenii vor marca şi ei dar în minutul 50 la un corner şi în minutul 61 Venus ratează două ocazii mari.

Cu şease minute înainte de sfârşit Venus are o bară dar în minutul următor Bătrin a înscris ultimul goal.

VICTORIE MERITATA

Victoria localnicilor este complet meritată. Gloria s'a prezentat cu un ansamblu omogen, în care toţi jucătorii au fost aproape la fel de buni şi care a luptat cu o voinţă extraordinară pentru a învinge.

S'au remarcat în mod cu totul deosebit Henegar şi linia de mijlocaşi : Şiclovan, Mladin şi Micola.

In echipa bucureşteană numai Budan şi Sfera au jucat bine.

FORMAŢIILE

D. Chiciu a condus următoarele formaţii :

GLORIA : Gerald, Batău, Valentir, Şiclovan, Mladin, Micola, Igna, Simăndrean, Fritz, Henegar, Bătrin.

VENUS : Budan, Sfera, Negrescu, Cearughin, Feraru, Lupaş, Vladimirescu, Ploeşteanu, Humis, Herescu, Iordache.

ERI IN EUROPA

In Campionatul Germaniei s'au desemnat semifinaliştii

Ultimele matchuri în Ungaria şi Boemia-Moravia

Optimile cupei Italiei

RAPID, DRESDNER SC, SCHALKE 04 şi VfL KÖLN 99 SEMIFINALISTE IN CAMPIONATUL DE FOOTBALL AL GERMANIEI

BERLIN, 18 (Serviciul nostru special).—Deşi în seriile I şi II mai sunt de jucat matchurile de retur, Dresdner SC şi Schalke 04 pot fi considerate semifinaliste, în timp ce Rapid (Viena) şi FfL Köln 99 — deşi învins — s'au calificat în mod definitiv pentru penultima etapă a campionatului german.

Rezultatele :

SERIA I

DRESDA : Dresdner SC — VR Glewitz 3:0.

SERIA II

DORTMUND : Schlake 044—Hamburger SV 2:0.

SERIA III

COLONIA: Tus Helene Alpenessen—VfL Köln 99 6:1.

OFFENBACH : Offenbacher Kickers — FC 93 Mülhausen 5:1

SERIA IV

VIENA : Rapid—TSV München 1860 2:0.

NECKERAU: VfL Neckerau—Stuttgarter Kickers 5:3.

UNGARIA

BUDAPESTA, 18 (Serviciul nostru special). — Derbyul dintre Ferencvaros şi Ujpest a fost câştigat de Ferencvaros ; care are astfel un avantaj de 12 puncte.

Rezultatele :

Ferencvaros — Ujpest	**5:2 (2:1)**
Szeged — Törekvès	**4:3 (4:2**
BSZKRT — Tokod	**2:1 (1:1)**
DIMAVAG — Gamma	**3:1 (1:0)**
Sal BTC — Electromos	**3:1 (2:1)**
Szolno — Haladás	**3:0 (1:0)**
WMFC — K'spest	**4:2 (2:2)**

ERI S'AU JUCAT RESTANTE IN CAMPIONATUL BOEMIEI—MORAVIEI

Praga, 18 (Serviciul nostru special). — Astăzi s'au disputat ultimele matchuri de campionat, dintre care unul s'a soldat cu o surpriză : eşecul Spartei la Pardubice.

Iată rezultatele de astăzi :

S. K. Pilsen—Victoria Ziskov 3:2 (3:1).	
Victoria Pilsen—Zidenice	**2:0 (0:0**
Pardubice—Sparta	**4:3 (1:1)**
Bata—Kladno	**2:1 (1:0)**

OPTIMILE CUPEI ŞI JOCURI DIVIZIONARE B IN ITALIA

Milano, 18 (Serviciul nostru special). — Optimile de finală ale Cupei Italiei au dat azi următoarele rezultate :

Bologna—Siena 6—3.
Fiorentina—Juventus 5—3.
Roma—Novara 2—2, după prelungiri.
Torino—Brescia 5—2.
Venezia—Udinese 5—0.
Spezia—Fiumana 1—0.
Lozio—Milano 20.
Padova—Lucchese 3—1.

In cadrul Diviziei B s'au jucat matchurile :

Savona—Macerata 1—0.
Liguria—Faufulla 2—0.
Pisa—Anconitana 1—1.

Azi încep în Capitală campionatele interşcolare de volley şi basket-ball

Azi, pe terenul E.F.A., încep campionatele interşcolare de volley şi basket-ball.

Programul este următorul :

BASKET-BALL MASCULIN

Ora 15 : Liceul Schewitz Th.—Sf. Iosif.

Ora 15.45 : Liceul Mihai Viteazul—Sf. Sava.

Ora 16.30 : Liceul Matei Basarab—Com. N. Bălcescu.

Ora 17.15 : Liceul Gh. Şincai—Lic. Com. Mihai I.

Ora 18 : Mihail Eminescu—Cantemir.

18.45 : Gh. Lazăr—Titu Maiorescu

VOLLEY-BALL MASCULIN

Teren No. 1

Ora 15 : Matei Basarab—Profesorii Asociaţi.

Ora 15.45 : Sf. Andrei—Gh. Şincai.

Ora 16.30 : Mihail Eminescu—Brâncoveanu.

Ora 17.15 : Titu Maiorescu—Sf. Iosif.

Ora 18 : Mihai Viteazul— Şc. Normală.

Ora 18.45: Seminarul Nifon—Sch. Thieren.

Teren II

Ora 15 : Aurel Vlaicu—Nicolae Bălcescu.

Ora 15.45 : Cantemir—Comercial Mihai I.

Liceul Lazăr direct în finală

FETE

Teren II

Ora 17.15. Regina Maria—Institut Sfânta Maria.

Ora 18 : Central—Lic. Com. Reg. Elisabeta.

Liceul comercial Domniţa Bălaşa Brâncoveanu intră direct în turul II.

Presimţind „rezultatul" dela Timişoara

F. C. Craiova a învins prudentă pe F.C. Brăila cu 2-0 (1-0)

BRĂILA, 18 (Prin telefon). — Intâlnirea dintre Craiova şi Brăila a desilusionat pe cei aproape 1500 de spectatori imprudenţi, cari au ţinut să asiste. Şi care la sfârşit au început — mai bine mai târziu decât niciodată — să conteste resultatul.

Localnicii au alinlat o formaţie fantezistă şi au jucat la fel de slab şi contra vântului şi cu el în spate.

✸

Scorul a fost deschis în minutul 10. Thiejung a trecut peste cap mingia lui Toth, care l-a deschis imediat pe Bojoky. Aceste a marcat imparabil.

Până la sfârşitul reprizei, Craiova domină şi mai înscrie un goal în minutul 26. Arbitrul — care în treacăt fie spus, a condus complet lipsit de autoritate — nu l-a acordat pe motiv de offside.

Tot craiovenii au mai ratat două ocazii mari.

❖

In a doua repriză, jocul s'a mai echilibrat dar tot craiovenii sunt aceia care înscriu.

In minutul 50 Stoicescu este lovit şi părăseşte terenul, iar după zece minute Toth trece mingia lui Thierjung, care este foultat de Vulieris. Lovitura de pedeapsă este executată de Albu şi Craiova conduce cu 2:0

Urmează un timp un joc moale de centru şi în mintul 77 Weisz are o acţiune personală, pe care o termină cu un shoot în bară de la aproape 30 metri.

Cu trei minute înainte de sfârşit Brăila mai ratează o ocazie mare. Dela 10 metri Vulieris trage peste bară.

❖

S'au remercat următorii jucători : Iordăchescu, Mari, Bojoky, Toth şi Thienjung dela C. C. Craiova şi Uriciunc, numai el dela F. C. Brăila.

❖

CRAIOVA: Bosneac, Iordăchescu, Albu, Straja, Mari, Nistor, Bojoky, Toth, Thierjung, Dunăreanu, Constantinescu.

BRAILA: Negrescu, Vulieris I, Stanchu N., Uriciuc, Oprea I, Marin, Roşculeţ, Bogdan, Stoicescu, Weisz, Vulieris II.

Triathlanul juniorilor Plachetele inginer Radu Filiti

In cursul acestui sezon se vor desfăşura pentru a doua oară concursurile pentru Triathlonul Juniorilor în joc fiind plachetele donate de d. ing. Radu Filitti.

Concursurile pentru triathlonul juniorilor se vor desfăşura în centrele:

Bucureşti,
Braşov,
Sibiu,
Timişoara,
Craiova,

Data când urmează a se disputa aceste probe se va fixa de către comitetul F. R. A.

Matchul Lucian Popescu-Ernest Weiss va fi radiodifuzat

Suntem informaţi că Societatea Română de Radiodifuziune intenţionează să trimeată la Viena pe redactorul său sportiv, pentru a retransmite fazele matchului ce-l va susţine la 30 Mai în capitala Ostmark-ului, campionul României şi al Europei, Lucian Popescu.

Iniţiativa este bine venită şi va fi primită cu satisfacţie de radio ascultătorii sportivi din România.

Duminică sferturile de finală ale cupei României

Duminică se vor disputa sferturile de finală ale Cupei României.

Iată programul matchurilor:

Bucureşti: Rapid—Juventus, teren Giuleşti.

Bucureşti: Unirea Tricolor Metalosport, teren Unirea

Bucureşti: Venus—Crişana C.F.R., teren Giuleşti

Timişoara: Rapid—F. C. Ploeşti

Cum se vede, Duminică vom avea un nou program cuplat pe stadionul din Giuleşti.

Campionatele inter-universitare ieşene

Iaşi, 14 (Coresp.). — In curând vor avea loc în oraşul nostru campionatele inter-universitare de Wolley-Ball.

Până acum şi-au dat adeziunea următoarele facultăţi·

Politechnica
Medicina
Dreptul
Teologia

In cel mai scurt timp vor urma şi alte adeziuni.

Cea mai activă echipă este a „Politechnicei".

Până acum „Politechnica" a disputat câteva match-uri învingându-şi adversarii.

Antrenamentele au loc în fiecare Marţi şi Joi pe terenul Căminului Studenţesc-Păcurari.

Iată echipa „Politechnicei" :

Dobjanschi, Gh. Popovici, Dumitraşcu, Dobreanu, Iordan, Hasnaş Coty, Maliţiu, Elefteratos

V. Ben.

Matchul Gustav Eder-Palermo amânat cu 24 ore

Roma, 18. (Serviciul nostru special). — Matchul de box care trebuia să aibe loc azi între boxeurul german Gustav Eder şi campionul italian Palermo, a fost amânat cu 24 ore.

Harbig a stabilit un nou record german pe 1000 m.

Berlin, 18 (Serviciul nostru special). — **In cadrul reuniunei atletice organizate azi de Aviaţia germană, recordmanul mondial Harbig a stabilit un nou record german pe 1000 metri cu timpul de 2 min. 24,9 sec.**

La locul 2 s'a clasat Giesen cu 2:30, 3, fiind urmat de Mellon cu 2:33,6.

Editura Societăţii Anonime „UNIVERSUL", Bucureşti, Strada Brezoianu No. 23—25, România

„ASOCIAȚIUNEA"
SIBIIU

Taxa poștală plătită în numerar conform aprobării dir. generale p. t. t. nr. 24.464/939

2 LEI

UNIVERSUL SPORT

8 PAGINI
104-1941

Redacția și Administrația: Palatul „UNIVERSUL" str. Brezoianu 23—25. Telefon Centrala 3.30.10; Redacția 5.72.81. Redactor responsabil EUGEN DUMITRESCU

Proprietar: „Universul", S. A.
Adm.-delegat: STELIAN POPESCU
Inscris sub No. 167, Trib. Ilfov

Nr. 104. — Anul IV / BUCUREȘTI / Miercuri 21 Mai 1941

ABONAMENTE:
Pentru grupări sportive 1000 lei anual

1 an LEI 500
6 luni LEI 270
3 luni LEI 150

Indreptarea norocului
sau cum în divizia națională, valoarea nu este obligatorie...
Scrisoare deschisă d-lui COLONEL MEDELEANU șeful sportului românesc

Domnule Colonel,

Știți, desigur, că pentru a fi ales membru al academiei, Verlaine nu socotea talentul obligatoriu; dar nu știți că valoarea tehnică nu este obligatorie pentru a câștiga un match în prima divizie națională a campionatului de football.

Lucrul acesta este destul de vechi și trist, evident. Povestea care se repetă în fiecare an, la sfârșitul campionatului cu dezolantă stăruință este cunoscută.

In etapa hotărîtoare a campionatului național de football, șansa a fost corectată în mod vizibil; desagreabil de vizibil, domnule colonel.

Să vă amintesc numai matchul dela Timișoara. Ripensia conducea la pauză cu 3:0, cum era de altfel normal. Ploeștenii erau la pământ dar în pauză — ca și miticul Anteu — au căpătat forță din această iremediabilă cădere și au câștigat cu 4:3 și cu negrăita bunăvoință a apărării timișorene.

Ripensia a preferat gloriei și sportivității, ceeace în termeni decenți se chiamă numai bani. O interesantă reacțiune la introducerea ideii amatoare în sportul românesc, nu-i așa, domnule colonel?

Se va răspunde că nu se poate aduce dovada, care trebue. Rămâne însă faptul, care a indignat profund publicul timișorean și care nu poate fi contestat de nimeni, că în a doua parte a jocului una din cele două echipe — întâmplător Ripensia — s'a pretat la o parodie tristă. Pentru a nu spune altfel, firește.

Intelegem că lupta pentru evitarea retrogradării este tot atât de dramatică și dură ca și aceea pentru titlu; deși este mai puțin spectaculoasă și foarte obscură.

Dar, în football scopul nu poate scuza mijloacele. Luptând pentru evitarea retrogradării, Gloria din Arad — ca să luăm numai un exemplu — a câștigat cu 6:0, după un match în care avântul arădenilor a impresionat deopotrivă pe spectatori și adversari. Ce s'a ales de tot entusiasmul acesta, de lupta și fericirea unei victorii excepționale, în momentul când victorii imposibile prin diferențe de valoare și computarea anterioară a beneficiarilor?

Cine va plăti, de pildă, amărăciunea arădenilor sau va repara noua pierdere de prestigiu a footballului nostru?

Nu vreau, domnule colonel, să mai insist. Din fericire, dvs. știți și ceeace este o competiție și ceeace este o victorie.

Vreau însă să vă fac atent — în modul cel mai respectuos — că pe drumul acesta de... lupte greco-romane (povestea aceasta este încă una din acelea penibile și cunoscute) etapa de Duminică este un jalon primejdios.

Nu, desigur, domnule colonel, nu vă cer să anulați rezultatele etapei. Ar fi prea greu (și am pierdut de mult curajul de a cere lucruri grele) și nedrept căci au fost și victorii reale, care nu pot fi anulate.

Oricum însă. Știu că această scrisoare va fi o simplă epistolă protestatară și atâta tot. Dar trebuia s'o scriem pentru a dovedi cel puțin că nu suntem proști. (La urma urmelor, un act blamabil poate căci nu există efect mai penibil decât acela, prin care vrei să arăți că ești deștept, vor spune „unii").

Ceeace însă îndrăznesc să vă spun cu convingerea că e bine să reflectați asupra lucrului, este că ar fi recomandabil să cercetați împreună cu președintele federației de football — din fericire și el un sportiv autentic — tot ceeace s'a întâmplat în etapa de campionat dela 18 Maiu.

Se tinde, domnule colonel, să se creeze o nouă ambianță pentru footballul românesc.

Mă feresc să spun un nou climat moral pentrucă am fost de prea multe ori amăgiți și amenințați cu această sabie a lui Damocles (de fiecare dată solid ancorată deasupra capului).

Și pentrucă, după cum vedeți și dvs. climatul moral din footballul nostru nu este chiar atât de instabil. Din contră, chiar, e foarte rezistent. Remarc totuși, că ați introdus în football amatorismul. O măsură fericită. Jucătorilor români trebue să li se ia salariile pentru a nu muri de foame. Aceste salarii de negrii de pe diversele plantații ale globului, nu constituiau o realitate profesionistă.

O infamie, poate. Căci nu se se poate pretinde unui om, care primește 4000 de lei pe lună, nici măcar să nu moară de foame.

Amatorizarea footballului este o măsură fericită dar nu urgentă. In primul rând se impunea nu amatorizarea ci deparazitarea lui.

Pentrucă altfel, veți avea, domnule colonel, o surpriză dureroasă când veți fi obligat să constatați că bunele dvs. intenții au creat o situație sufletească mai mizeră decât cea precedentă, din blestematele timpuri ale așa numitului profesionism.

Trebue să fiți atent, domnule colonel. Footballul românesc pare a fi pământul tuturor posibilităților.

Cu deosebit respect,
Al dvs. trist
N. SUCITULESCU

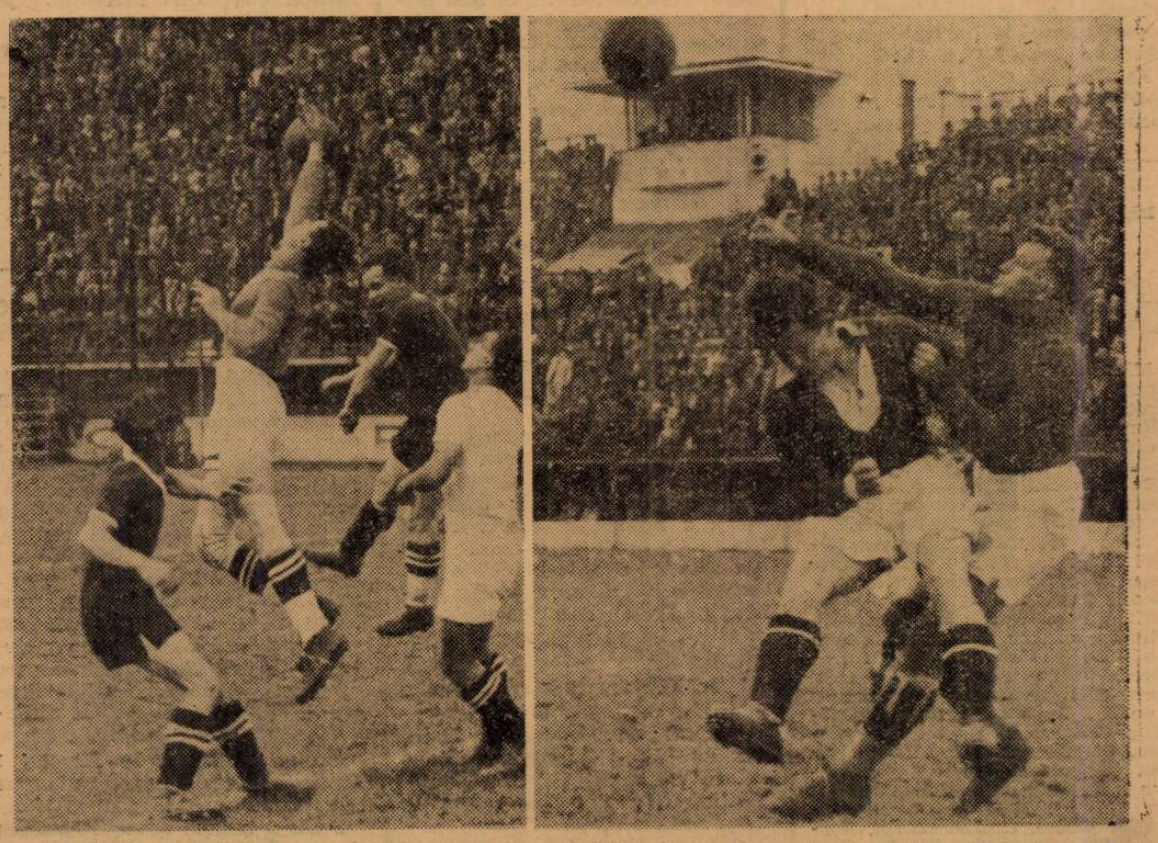

Două faze spectaculoase: (stânga) Justin respinge, sărind odată cu Beffa, (dreapta) Conradt boxează, deși e jenat de Baratky.

Continuă întrecerile tineretului universitar

Ieri, pe stadionul ANEF
au arătat pentru handball același entuziasm excepțional ca pentru celelalte sporturi
Dreptul a călcat cu dreptul și în acest campionat

Eri după amiazi a început pe Stadionul A.N.E.F. campionatul universitar de handball. Asistența a fost mai puțin numeroasă ca la matchurile de football universitar disputate săptămâna aceasta. Totuși cei prezenți au fost la fel de gălăgioși, susținându-și reprezentanții „Dreptului", care le surclasează de departe pe celelalte atât prin finețea bancurilor cât și prin varietatea lor. Rezultatele:

POLITEHNICA-MEDICINA
7:1 (4:0)

Primul match a opus pe ingineri, medicilor cari au fost nevoiți să suporte 7 incizii, extrem de dureroase. Jocul nu a fost prea spectaculos, însă s'a jucat cu multă voință. Politehnica a dominat cea mai mare parte din timp, dar nu a putut înscrie de mai multe ori, din cauza loviturilor trase la poartă mult prea sus.

Cele șapte puncte ale învingătorilor au fost înscrise de: Gică Petrescu (3), Sibianu și Tipărescu câte 2. Pentru medicinișți Dobrescu a salvat onoarea.

S'au remarcat: Șenchea, Petrescu, Tipărescu și Rusei dela Politehnică și Prunescu, Dobrescu și Scorțeanu dela Medicină. A condus bine Comănescu formațiile:

Politehnica: Șenchea, Grigorescu, Angelescu, Svoronos, Dragon, Rusei, Tipărescu, Sibianu, Petrescu și Bucur.

Medicina: Djabira, Ionescu, Marinescu, Niculescu, Prunescu, Dima, Dobrescu, Petrescu, Scorțeanu, Ghiorga.

ACADEMIA COMERCIALA-A.N.E.F. 5:3 (3:1)

Al doilea și cel mai disputat match a fost între Academia Comercială și A.N.E.F. Cele 60 de minute au fost o luptă acerbă pentru a dobândi victoria; cei ce au tras mai bine la poartă au reușit să câștige. Speram ca studenții Educației Fizice să presteze un joc mult mai bun însă, pe lângă sistemul defectuos de a passa mingea, au tras la poartă foarte puțin precis și mai ales slab. Este adevărat că au avut în față o apărare care juca de multe ori mai mult decât dur, dar totuși și în momentele când erau în situații favorabile schooturile lor, nu-și găsea ținta.

Comercialiștii cu toate că au fost dominați, datorită unui joc foarte decis și mai ales dur, au reușit să câștige. Dela început au atacat în forță și chiar în primul minut excelentul Vulescu a reușit să marcheze printr'un schoot bine plasat. După puțin timp, același Vulescu marchează din nou.

A.N.E.F.-iștii reacționează puternic și reușesc să reducă handicapul prin Romică. Se părea că încurajați de acest goal vor egala, dar Vulescu nu este de aceiași părere și mai înscrie un punct cu tot plongeonul disperat al lui Calistrat.

După pauză, Leon Teodorescu trece centru înaintaș și Educația Fizică joacă mai legat. Totuși acțiuni în viteză, passe în adâncime, nu am putut vedea

Urmare a acestei modificări, ei reușesc să marcheze 2 puncte prin Teodorescu. Academia însă marchează și ea 2 puncte prin același Vulescu și Borza.

S'au remarcat dela învingători: Vulescu, Nicolau (cam dur însă), Surmeian și I. Beloiu. Dela învinși: Calistrat (cel mai bun), L. Teodorescu, Cârlig și Manolescu. Ceilalți slabi.

Și de data aceasta Comănescu a arbitrat corect formațiile:

Academia Comercială: Ghiță, Nicolau, Beloiu, Bobeș, Surmeian, Ciyra, Sincan, Borza, Vulescu, Iatropol și Corvătescu.

A.N.E.F.: Calistrat, Iosof, Crișan, Tatalovici, Teodorescu Leon,

(Continuare in pag. 2-a)

Gloria (Arad) ia atitudine față de matchul dela Timișoara

Rezultatul matchului F. C. Ploești—Ripensia, așa cum a fost ticluit, lovește grav interesele sportivelor grupări Gloria din Arad și Universitatea din Sibiu, care luptă — dar sportiv — cu același scop ca și ploeștenii: să evite retrogradarea. Și aceste două echipe sunt candidații cei mai periculoși la locul la care râvnea și F. C. Ploești.

Cum nu înțelege să treacă cu vederea asemenea gesturi de care lovesc și lezează interesele footballului românesc și prestigiul acestuia, cum și mortalitatea lui, dar mai ales pentrucă este ea însăși atinsă, suntem informați că Gloria din Arad va protesta vehement atât la OSR cât și la FRFH și va cere sancționarea vinovaților și anularea rezultatului matchului dela Timișoara.

Football Football Football Football Football Football Football

Ieri, pe stadionul ANEF

(Urmare din pagina I-a)

Kinstki, Popa, Manolescu, Coman, Cârlig şi Lupan.

DREPTUL A ZDROBIT FARMACIA 17:0 (8:0)

„Avocaţii" au prezentat, ca şi la celelalte sporturi, o echipă excelentă şi au reuşit să facă un adevărat scor de handball dispunând de „spiţeri" cu 17:0.

Este adevărat că „Farmacia" a fost o echipă slabă, însă în faţa jocului pe care l'au prestat adversarii, nu puteau face mai mult. O linie de înaintare bazată pe acţiuni iuţi, passe variate şi schooturi la poartă, adevărate bombe, cu greu pot fi oprit de o apărare. Aceste lucruri le-au arătat şi Dreptul, astfel se explică scorul atât de ridicat. Şi mai puteau marca încă 8—10 puncte, dacă se ţinea timpul reglementar.

Dar nici apărarea învingătorilor nu a fost mai prejos decât înaintarea. Orice acţiune a Farmaciştilor era oprită, fie prin intercepţii, fie prin atacuri la om corecte şi eficace.

A încerca să facem o descriere a jocului credem că este inutil, scorul spune îndeajuns.

Cele 17 puncte ale Dreptului au fost înscrise de doctorandul Puiu Popescu (8), Filotti (7), Bratu şi Popescu Ulmu.

Farmaciştii nu au reuşit să marcheze nici un punct lui Furlungeanu.

Cei mai buni ai învingătorilor au fost: Popescu, Filotti, Roth, Furlungeanu, Ionescu Crum şi Fl. Popescu. Dela învinşi: Dan Ionescu a muncit enorm, portarul Grecu, cu toate că a primit atâtea puncte, a apărat încă atâtea bombe care puteau fi şi ele goaluri, iar Cicero Danielescu s'a înşelat că handballul seamănă cu basketballul.

Leon Teodorescu a condus bine următoarele formaţii:

Dreptul: Furlungeanu, Roth, Fl. Popescu, Gurguţă, Ionescu Crum, Ghiţescu, Popescu Ulmu, Filotti, Puiu Popescu, Bratu şi Constantinescu.

Farmacia: Grecu, Mihăescu, Andreescu, Lăzărescu, Ionescu Dan, Chiale, Niţă, Gottebard, Cicero Danielescu, Ionescu, Kungari.

DELA COMISIUNEA DISTRICTUALA DE ARBITRII BUCUREŞTI

COMUNICAT

Miercuri 21 Mai 1941 fiind sărbătoare (Sft. Const. şi Elena), şedinţa săptămânală a Comisiunei districtuale de arbitrii are loc astăseară la orele 20, în localul F. R. F. A. din str. Batiştei No. 6.

Se convoacă la această şedinţă, pentru a li se face comunicări importante, următorii d-ni arbitrii:

Creţu Aurel, Emil Kronner, Mihail Petrescu, Crihan Paniat, Petrescu Jean, Trandabur Dumitru, Iliescu Tică, Iliescu Bica, Birău Traian, Buşa Gheorghe, Cruţescu Mircea, Ionescu Ştefan, Drăgan Emil, Doja Ştefan, Mateescu Dumitru, Mihu Augustin, Paulini Hans, Ştefănescu Aurel, Secusianu Dumitru, Tovaru Aurelian, Tănăsescu Atanase, Vasilescu Bartolomeu, Zamfirescu Boby, Bauer Eugen, Bărbulescu Ştefan, Brandabur Toma, Buruc Nicolae, Căpitanu Ion, Cezar Iosif, Ciofiac Constantin, Coferu Vasile, Cristea Marin, Farcaş Carol, Georgescu Vasile, Grozea Constantin, Gorcea Mihail, Ioachim Marin Ion, Clerman Gustav, Mateescu Virgil, Matei Virgil, Matei Aurel, Mitran Constantin, Muscan Jean, Negut Ion, Obreja Gheorghe, Petrescu Haralambie, Popescu Constantin, Raţiu Vasile, Stăncescu Ion, Toma Dumitru, Trandafir Dumitru, Vasiliu Petre, Wetzer Ştefan, Abazian Harutin, Alecu Radu, Barbu Petre, Brăiloiu Dinu, Buluc Ion, Burmaz Eugen, Cartas Florian, Chiriţa Nicolae, Drug Vasile, Dumitrescu Puiu, Flueraş Nicolae, Ionescu Petre, Kleinikel Anton, Lăzărescu Ion, Logofătu Ion, Nicoară Dionisie, Machitescu Grigore, Vasiliu Ion, Măzăreanu Vasile, Nicolau Ion, Mehrer Wilhelm, Ţepeş Virgiliu, Pascu Onel, Păunescu Virgil, Plăeşu Marin, Săraru Constantin, Scarlat Petre, Ştefan Ioan, Ştefănescu Jean Vâlcov Nicolae, Păunescu Ion, Julea Vintilă, Niculescu Emil, Sauciuc Nicolae, Fianu Ştefan, Slicaru Constantin

In această şedinţă se fac înscrierile pentru banchetul oferit colegilor Braşoveni în seara zilei de 31 Mai 1941.

Toţi domnii arbitrii menţionaţi în prezentul comunicat sunt rugaţi a fi prezenţi la această şedinţă.

A. S. Europa-F.C. Iancului 2-0 (2-0)

Pe terenul „Iancului" gruparea Europa, după un joc echilibrat, a reuşit să învingă avântata echipă a gazdelor. Învingătorii au beneficiat de o echipă omogenă şi cu legăturile mai bine sudate, au dominat majoritatea timpului meritând pe deplin victoria.

A marcat pentru învingători Traian 2.

La fluerul d-lui arbitru Ştefan Dumitrescu, care a condus autoritar şi imparţial, învingătorii au aliniat următoarea formaţie: **Europa:** Paul Gică, Petre, Sandu, Titilici, Uşe, Natica, Marin, Feni, Traian, Costică.

Sport la Caransebeş

S'a disputat în localitate matchul de foot-ball între C. T. B. şi „Metalisport" (Ferdinand). Conform aşteptărilor C. T. B. a satisfăcut pe deplin cererea publicului şi a învins Metalosportul cu 2—1 (0—1). Încă dela începutul jocului Metalosport joacă mai legat dovedind un joc frumos, dar nu poate marca datorită apărării C. T. Biste în care portarul Răuţi a dat satisfacţie pe deplin.

Inevitabilul se produce în minutul 30 de joc, când Cik înscrie cu tot plonjonul disperat a lui Răuţi. (0—1). Cu acest resultat se termină prima repriză de jos.

La reluare chiar în minutul 1 (unu) Albulescu centrează, iar Matei reia direct în goal (1—1).

Peste 2 minute acelaş Albulescu shootează, mingea loveşte bara şi revine în teren. Ajtay venit din urmă marchează uşor peste portar (2—1).

Fazele se succed cu repeziciune la ambele porţi, dar nici una din echipe nu mai marchează. La fluerul d-lui arbitru Fritz Sekö echipele au aliniat următoarele formaţii: **C. T. B.:** Răuţi, Aurel, Ene Vlad, Abraham, Gabriel, Albulescu, Ivanici, Hamat, Matei şi Ajtay. **Metalosport:** Lazăr, Patron, Piss, Siradanschi, Walluch, Cik, Korab, Oraneta, Drăgan, Plasser, Toma.

S'au remarcat: Aurel, Ruţi, Gabriel şi Albulescu la C.T.B. şi Cik, Toma şi Korab la Metalosport.

Activitatea oficială în district a încetat, odată cu consumarea ultimei etape

Sănătatea e campioană

Undeva, la margine de Bucureşti, a decedat — uitat de toţi şi părăsit de soartă — strivit sub călcâiul nemilos al unui jucător, bietul campionat districtual, a cărui viaţă sbuciumată a durat vreo nouă luni.

Ne-a procurat momente de emoţie, surprize destul de multe, însă, de cele mai mult ori, s'a supus docil legilor ce i s'au impus.

A dat loc la lupte îndârjite, a adus satisfacţii unora, dar uneori a fost şi cauza multor deziluzii.

In timpul scurtei sale vieţi a scos în evidenţă „stele" noi şi au fost înfrânte echipe reputate.

❖

Ultima etapă a trecut anonimă, sub privirile plictisite a celor cari s'au încumentat să mai asiste la vreuna din întâlniri.

S'au înregistrat o mulţime de scoruri mari şi inevitabilele forfaituri.

Au fost desemnaţi ultimii campioni districtuali de serii. Ei sunt:

Biruinţa şi Stăruinţa în categoria II-a; Isvorul Nou şi Vulturii Carpaţilor în seria II-a.

Biruinţa a învins — dar greu şi în ultimul match de campionat formaţia Pebe-ului. Astfel, a cucerit campionatul la 6 puncte diferenţă de a doua clasată.

In seria II-a Sănătatea a reuşit, după un match tare, să dispună de Sburătorii şi astfel să-şi păstreze titlul.

Isvorul Nou a cucerit ultima victorie la un scor concludent, fiind la aceiaş distanţă de al doilea clasat ca şi Biruinţa.

Iar Vulturii Carpaţilor a profitat de forfaitul ultimului său adversar, cucerind comod campionatul la distanţă de cinci puncte.

Din matchurile desfăşurate eri, merită a fi scoasă în evidenţă partida excelentă făcută de Vulturul de Mare, care jucând cu un elan irexistibil şi-a sdrobit adversarul, resp. Cotroceni. Activitatea regulată a acestei formaţii model, i-a permis să se instaleze într'un loc râvnit şi disputat de toate celelalte echipe ale serii. In întreg campionatul n'a suferit decât două înfrângeri şi aceasta numai din partea leaderului.

Pentru ca formaţia să aibe satisfacţia acestor rezultate strălucite, a fost nevoie de sfaturile părinteşti ale preşedintelui echipei, d. Atanasiu şi de munca neobosită a d-lui Petre Toma, secretarul grupărei.

❖

Districtul urmează a programa întâlnirea ce va desemna pe ultimii doi campioni, ai categoriei II-a şi a III-a.

Iată clasamentele exacte ale categoriei II-a şi a III-a.

Cat. II, Seria I

Biruinţa	18	16	1	1	66:16	33
Stăruinţa	18	13	1	4	62:17	27
Suter	18	12	1	5	45:27	25
Pebe	18	12	1	5	52:27	25
Capitala	18	6	6	6	32:22	18
Fulgerul	18	6	3	9	36:49	15
Dacia Tr.	18	5	3	10	33:50	13
Colentina	18	6	1	11	30:56	13
Generala	18	4	3	11	35:49	11
Griviţa	18	0	0	18	1:79	0

Cat. II, Seria I

Sănătatea	18	14	2	2	60:21	30
P.T.T.	18	14	0	4	55:21	28
Standard	18	9	4	5	41:23	22
Laromet	18	10	0	8	46:35	20
Sburătorii	18	9	2	7	42:47	20
FCNaţional	18	9	2	7	38:41	20
Sp. Muncit.	18	7	1	10	40:47	15
CFR B. Tr.	18	7	1	10	44:43	15
Garajul Mihăescu	18	4	2	12	21:57	10
Orfeus	18	0	0	18	1:53	0

Cat. III Seria II

Isvorul Nou	18	17	0	1	85:17	34
Vult. de Mare	18	12	4	2	51:20	28
Phenix	18	13	1	4	52:17	27
E.F.A.	18	12	1	5	50:26	25
Băneasa	18	8	0	10	36:52	16
Cotroceni	18	5	4	9	30:55	14
Şoimii	18	5	2	11	25:47	12
Pantelimon	18	5	1	12	30:70	11
Energia	18	4	1	13	37:51	9
Dacia	18	2	0	16	7:48	4

Cat. III, Seria II

Vulturii Carp.	18	14	3	1	57:21	31
Dâmboviţa	18	12	2	4	63:29	26
Boiangii Pluş	18	10	5	3	58:24	25
Crişul	18	9	4	5	66:32	22
L.P.N.	18	7	5	6	42:33	19
Sp. Românesc	18	7	2	9	45:62	16
Dreptatea	18	7	1	10	45:54	15
Comro	18	5	1	12	39:60	11
I.N.A.	18	4	2	12	15:44	10
Victoria	18	2	1	15	22:93	5

Liceul Aurel Vlaicu clasa IV A clasa V 5-2 (1-0)

Pe terenul C. F. R. „Triunghiu", s'a disputat matchul dintre clasa IV A şi clasa V, a acestui liceu. Scorul a fost de 5—2 (1—0), în favoarea clasei a IV-a A.

FORMAŢIILE:

Clasa IV A.: Ionescu V.; Radu, Marinescu I.; Iancu, Patriciu, Constantinescu; Jormescu, Schiţeanu, Georgescu Gh.; Stoica, Niculescu Gr.

Clasa V: Covaliu; Matolanu, Nica; Ilie, Macarie, Safta; Terente, Moldoveanu, Georgescu M., Dăscălescu, Ionescu.

Au marcat pentru clasa IV-a A.: Niculescu (2); Georgescu, Jormescu şi Nica în propria-i poartă, pentru clasa V-a, Georgescu M. şi Necşa.

SPECTACOLE SĂPTĂMÂNALE

Cinematografe

ARO: Irene.

CAPITOL: Cântecul visului şi Jurnal cu parada 10 Maiu.

TRIANON: 7 ani de ghinion.

CINEMA REGAL: „Dama de Cupă" şi jurnal nou U. F. A.

SELECT: Bărbierul din Sevilla şi jurnal nou.

CINEMA FEMINA: Evreul Süss.

A.R.P.A.: Bufalo Bill salvează Pieile Roşii. Opera complectă. Seria I-a şi a II-a rulează împreună.

BULEVARD: S'au cunoscut şi s'au iubit şi Emigranta.

OMNIA (B-dul Schitu Măgureanu): Fugarii; Sudan; jurnal şi trupa de reviste Titi Mihăilescu.

FORUM (B-dul Elisabeta Nr. 5): Geronimo şi Bel Ami.

ALCAZAR (Calea Rahovei 91): Sbucium (Raza morţii) şi O familie trăznită.

ROXY: Opereta.

AMERICAN: Bismark; Domnul şi doamna Detectiv.

AIDA (Calea Rahovei 151): Nosthvest Pasage şi Luna de miere în Baly.

BITOLIA (B-dul Carol Nr. 21): Băieţi în uniformă; Miss Catastrofă şi Jurnal românesc.

BIRUINŢA: Alarmă în miezul nopţii şi Serenada primăverii.

BARCELONA: Evadatul din Alcatraz, Cowboyul cântăreţ şi trupă de reviste.

CARMEN (Dudeşti 169): Tragedia Imperială şi Bengaly.

CRANGAŞI (Şos. Crângaşi Nr. 42): Dela Mayerling la Sarajevo şi Vrăjitorul din Oz.

COTROCENI: Pericolul roşu şi Trebue să mă iubeşti.

DIANA (Calea Griviţei, 110): Vulturul Negru, (operă complctă) şi Trupa Jean Tomas.

DICHIU (Str. Romană, 89): Răscoala munţilor; Ştrengarul; Jurnal şi Trupă de reviste.

DACIA: Dansez pentru tine şi In numele legii.

EDISON: Victoria din Vest; Zenobia şi Trupa N. Burmaz.

FLORIDA (B-dul Ferdinand, 118): Şarja morţii şi Mătuşa din Canada.

GLORIA: Femeia neîmblânzită şi Umbra trecutului.

IZBANDA (Calea Văcăreşti Nr. 21): Vânzătorul de Păsări şi Parada Vedetelor.

ILEANA (Str. Avrig, 1): Copii în luptă cu viaţa şi Firul roşu.

LIZEANU: Sultanul din Rungay şi Drapelul.

LIA (Griviţei 196): Manoni Lescaut şi Eşti un Inger.

LUCIFER: Hoţii de briliante şi Cântecul patriei.

MARNA (Griviţei, 80): Iubirea lor; Orologiul cu bucluc şi Trupa de reviste Titi Mihăilescu.

MARCONI: Tarzan, stăpânul Junglei; Pinguinii curioşi; Jurnal românesc O. N. C. şi Trupa de reviste M. Nedeianu şi M. Bejan.

MEXIC: Cocoşatul dela Notre Dame, Leopardul Suzanei.

MODEL: Manechinul şi Andy Hardy milionar.

MILANO (Calea Călăraşilor Nr. 153): Copii în luptă cu viaţa şi Bel Ami.

MIORIŢA (Calea Moşilor Nr. 127): Iubirea lor şi Jurnal românesc.

NERO (Calea Şerban Vodă 94): 1 contra 100 şi Parada cea mare.

NONI (Str. 13 Septembri 194): Fetiţele au crescut şi Primejdie.

NISSA (Intrarea Zalomit 6): Proscrisu şi Dedectivul Doamnei.

OMNIA: Rio, Nu suntem singuri şi trupa de reviste Titi Mihăilescu.

ODEON (Str. 11 Iunie Nr. 75): Iubirea lor şi Jurnal de război.

PELEŞ (Calea Colentinei Nr. 84): Delir şi Parada ca Mare.

PACHE: Fetiţele au crescut şi Traficanţii din Rio.

PARIS (Calea Rahovei, 118): Rivalii şi Vraja albă.

RIO: Victor Mc. Laglen şi Dansez pentru tine.

REX (Dudeşti, 22): Dansez pentru tine; Patrula albă şi Jurnal românesc.

SPLENDID: Femei în lanţuri; Anton cel Groznic şi Jurnal O. N. C.

TOMIS (Calea Călăraşi Nr. 1): Iubirea lor.

TRIUMF (Calea Griviţei, 335): Omul cu masca de fier şi Cântec de leagăn.

Teatrul Cinema cultural Regele Mihai I Buc. Noui: Albă ca zăpada şi cei 7 pitici.

UNIC (B-dul Filantropia, 57): Manon Lescaut şi Vorbeşte-mi de dragoste.

UNIREA (Filantropiei 143): La răscruce de vânturi şi Honolulu.

VOLGA (Dorobanţi Nr. 1): Un vals de odinioară şi Jos masca.

VOLTA-BUZEŞTI: „Bismark"; Jurnal Ufa şi Revista „Gândăcel".

VERGU (Şos. Mihai Bravu 221): Nu suntem singuri; Pantera Neagră şi Trupa de reviste.

VENUS: Misiunea secretă şi Maharajahul din Holivood.

Football football football football football football football

Primii cari au felicitat pe oboreni pentru cucerirea campionatului au fost jucătorii... Venusului

Cum a fost la Arad...

Oborenii au fost așteptați în gara de Nord de un mare număr de admiratori, care i-au felicitat pentru cucerirea campionatului.

Primii care i-au felicitat pentru victoria de la Brad au fost însă... jucătorii Venusului, cu care au venit în tren dela Simeria.

VICTORIE MERITATA

Infrângerea Venusului a produs o surprindere extraordinară și toată lumea credea că la Arad, au fost condiții anormale.

Era greu de presupus că Venus a pierdut fără ca să fi intervenit vreun accident.

Și totuși.

Steinbach recunoaște că victoria e meritată, deși scorul este exagerat.

„Arădenii au jucat cu un avânt extraordinar și acesta s'a accentuat și mai mult după ce au marcat primele două goaluri.

Matchul a fost destul de simplu. Au jucat două echipe, dintre care una a isbutit tot ceeace a încercat, iar cealaltă nu a reușit nimic. Gloria a tras de douăsprezece ori la poartă și a marcat șease goaluri. A avut în plus două bare.

Victoria este meritată, dar scorul trebuia să fie mai mic. Pentrucă în câmp am jucat noi mai bine.

N'am putut marca, deoarece echipa s'a demoralizat după cel de al treilea goal.

Infrângerea a fost dureroasă, desigur, dar victoria Unirii Tricolor a micșorat-o. Căci în niciun caz nu mai puteam câștiga campionatul".

*

Dealtfel, după match Sfera a felicitat pe jucătorii arădeni, pentru a arăta că victoria lor este meritată.

„Aș vrea să joc extremă stânga, deși sunt foarte bun prieten cu Gică Popescu..."

...aceasta este dorința lui Bogdan

Bogdan a fost deadreptul extraordinar în matchul cu UDR. Pe aripa stângă, a driblat și și-a dat drumul fanteziei. A marcat două goaluri și a entuziasmat spectatorii.

Ceeace înseamnă că poate fi considerat selecționat sigur în echipa națională pentru matchul cu Germania. Va fi selecționat însă ca inter sau extrem stânga?

Federația intenționează să-l selecționeze ca inter. Iar Bogdan nu vrea să joace — în orice caz vrea mai mult decât orice — să joace extrem stânga.

„Sunt foarte bun prieten cu Gică Popescu, dar aș vrea să joc extrem stânga în echipa națională — spune Bogdan. — *Pentrucă sunt mai bine adaptat la efortul cerut de acest post.*

Dacă federația va crede însă că Gică Popescu trebue să joace pe extremă, voiu juca și în alt post. Dar aș vrea ca Gică Popescu să fie utilizat centru atacant, pentru ca să rămân eu pe aripa stângă".

*

Va juca Bogdan inter sau extrem stânga?

Dar mai întâi, va juca Bogdan în echipa națională?

După matchul de Duminică, se pare că nu mai poate exista nicio îndoială.

Ospitalitatea conducătorilor și jucătorilor echipei din Brad, a entuziasmat pe oboreni

Ni s'a făcut cea mai frumoasă primire de când există Unirea Trico'or

Incepând dela ora 16, peronul gării de Nord începuse să devie extrem de populat. Câte-va sute de oameni și vreo cinci buchete de flori, așteptau sosirea trenului de Arad.

La început am fost surprinși de această animație, însă ne-a fost suficient să vedem coborând din tren echipa Unirei Tricolor și am fost sigur că cele câteva sute de persoane erau majoritatea suporteuri ai oborenilor, care venise cu câteva minute înainte, ca să admire pe „eroii" dela Brad cari au reușit să asigure echipei din Obor, pentru prima oară, titlul de campioană națională.

Jucătorii foarte obosiți s'au întreținut puțin cu cei cari îi așteptau și apoi s'au îndreptat în grabă spre familiile lor. Explicabil după un voiaj cu peripeții; a durat aproape 20 de ore.

Incercarea noastră de a culege câteva amănunte dela jucătorii oboreni a rămas fără rezultat.

In ultim moment întâlnim pe d. lt. colonel Crutescu, emeritul conducător al Unirei Tricolor. Deși numai pentru declarații nu era dispus, totuși am reușit să obținem câteva relații asupra matchului dintre Unirea Tricolor și Mica și de felul cum au fost primiți.

Deci să-i dăm cuvântul:

„In primul rând țin să mulțumesc și pe această cale d-lui ing. Fotiade care ne-a oferit o ospitalitate de nedescris. Am rămas entuziasmați de amabilitatea acestui conducător, față de care am cea mai mare recunoștință. Din primul moment când am sosit în Brad și până la plecare, atenția conducătorilor brădeni cât și a jucătorilor, a fost extraordinară.

Rar am putut vedea atâta sportivitate ca în acel oraș. Deși învinși, după match, conducătorii echipei Mica au oferit un banchet la care au luat parte conducători ambelor echipe. In numele jucătorilor noștri a vorbit Anghelache care a mulțumit tuturor pentru frumoasa ținută pe care au avut-o față de noi.

In privința rezultatului precizez că indică fidel desfășurarea jocului. Echipa noastră a jucat splendid și a dominat majoritatea timpului. Mica a jucat fair și în afară de faultul comis de Iancu, arbitrul a întrerupt jocul de foarte puține ori.

Deasemenea mulțumesc jucătorilor pentru felul cum s'au comportat."

Citind pe fața d-lui Lt. Colonel Crutescu oboseala celor 20 ore de drum, i-am mulțumit pentru cele obținute și l-am rugat să ne acorde un interview mai mare, după ce Unirea Tricolor va câștiga și Cupa României.

In Divizia B

Două clasamente inedite: interbucureșteană și intertimișoreană

In urma singurului match intertimișorean, Politechnica—C. A. M. T., câștigat de studenți, înfățișarea clasamentului metropolei Banatului s'a schimbat doar la periferia lui. Anume, învinsul a luat locul învingătorului: ultimul.

Și iată cum arată, acum, clasamentul inter-timișorean:

Electrica	*8*	*7*	*1*	*0*	*24: 7*	*12*
Chinezul	*8*	*6*	*0*	*2*	*22:12*	*12*
Rapid	*8*	*4*	*2*	*2*	*20:10*	*10*
C. F. R.	*9*	*2*	*3*	*4*	*15:22*	*7*
Politechnica	*10*	*9*	*1*	*7*	*16:32*	*5*
C. A. M. T.	*9*	*0*	*3*	*6*	*12:26*	*3*

❖

In cel interbucureștean, lucrurile s'au lămurit definitiv, căci s'au consumat toate jocurile. Juventus tot leader, iar Turda și Olympia și-au împărțit, frățește, punctele.

De altfel, clasamentul interbucureștean se prezintă astfel:

Juventus	*4*	*4*	*0*	*0*	*23: 7*	*8*
Turda	*4*	*1*	*0*	*3*	*10:15*	*2*
Olympia	*4*	*1*	*0*	*3*	*7:18*	*2*

DIVERSE

D. Mircea Crutescu a găsit pe terenul S. T. B. un lanț cu chei. Posesorul se poate adresa d-lui Crutescu la Secția I a Curții de Apel și la Nr. 4.10.62.

Etapa de Duminică a fost ziua centrilor înaintași și a... fundașilor

Bogdan a luat un avans apreciabil în clasamentul goall-getterilor

Etapa divizionară A de Duminică, așa cum s'a desfășurat ea sub semnul unei anumite „sportivități", a fost caracteristică pentru centru-înaintași și fundași. Putem spune chiar că a fost ziua lor.

Intr'adevăr, înaintașii centru au marcat 14 din cele 32 de goaluri, câte s'au înscris în această etapă.

Iată-i:

Extremele dreapta (2): **Chereșlădeanu, Bojochi.**

Interii dreapta: **n'au marcat.**

Centrii (14): **Sonny (2), Baratky (3), Pop Vasile, Covaci (2), Antonescu (2), Cucula, Mihăescu, Fritz (2).**

Interii stânga (6): **Gavrilescu (2), Marienuț, Beffa, Henegar (2).**

Extremele stânga: (5): **Bogdan (2), Gică Popescu, Bătrân (2).**

Cum se vede, după înaintașii centru urmează interii stânga, apoi extreme stânga și la urmă extremele dreapta. De remarcat că interii dreapta nu au marcat nici un goal.

FUNDAȘII SUNT „INEGALI

A doua caracteristică o oferă fundașii.

Aceștia au contribuit la scorul general al etapei marcând și ei cinci goaluri.

Trei dintre ele au fost marcate în poarta adversarilor, dar toate din 11 m. Autorii: Albu, Petrescu și Jarcă.

Celelalte însă, două la număr, au fost înscrise de fundași în proprie poartă și ei sunt Hetzer și Opreau, într'un match care a fost „luptă greco-romană.

BOGDAN A LUAT AVANS IN CLASAMENTUL GOALL-GETTERILOR

In lupta pentru titlul de goall-getterul Diviziei s'a produs o mică clarificare în sensul că Bogdan — leaderul — a luat un avans de trei goaluri și astfel se poate considera la adăpost de o eventuală neplăcere din partea lui Cricitoiu.

Iată clasamentul goal-getterilor în momentul de față:

21 goaluri: **Bogdan;**
18 goaluri: **Cricitoiu;**
17 goaluri: **Sonny;**
16 goaluri: **Humis, Cocluban II. Pop V., Covaci;**
14 goaluri: **Iordache G. Popescu, Baratky;**
13 goaluri: **Zsizsik, Petea;**
12 goaluri: **Lulu, Batrin;**
11 goaluri: **Chereșlădeanu, Fritz;**
10 goaluri: **Bindea, Toth;**
9 goaluri: **Dascălu, Dura, Henegar;**
8 goaluri: **Marcu, Auer, Ștefănescu, Coracu;**
7 goaluri: **Pascalide, Beraru, Bărbulescu, Țăranu, Bojochi, Antonescu;**
6 goaluri: **Medrea III, Marian, Moravetz, Albu;**
5 goaluri: **Ploeșteanu, Ene, Sipoș, Johnny Dumitrescu, Comșa, Mărienuț, Cucula.**

Miercuri: F. C. Brăila - U.D.R. Joi: Rapid - F. C. Ploești

Căzând de acord, F. C. Brăila și U.D.R. vor susține mâine, Miercuri, matchul lor restanță — în cadrul Diviziei A — la Brăila, iar matchul de cupa României dintre Rapid (Timișoara) și F. C. Ploești se va disputa la 22 Mai la Timișoara.

Sportivii timișoreni vor avea deci ocazia să vadă pe „învingătorii" Ripensiei cum vor juca în compania unei echipe care va voi să învingă

Un antrenor bucureștean pentru echipele din Călărași

D. procuror Negulescu, președintele districtului Călărași, a venit în Capitală în interese sportive și cu acest prilej a început tratative pentru a angaja un antrenor pentru cele trei echipe din Călărași: Tricolor, Venus și Victoria.

Cum se vede, footballul călărășan pornește serios la lucru. Și în asemenea condițiuni este imposibil să nu ajugă la realizări, care în trecut, i-au creiat un frumos renume.

Willimowsky și mulți vienezi în formația națională a Germaniei pentru matchul dela 1 Iunie

Intâlnirea dela 1 Iunie preocupă în mod cu totul special federația germană de football.

Herberger a primit ordin să trimită la București o formație excepțională, dela care toată lumea așteaptă să reabiliteze înfrângerea dela Berna printr'o victorie răsunătoare. Acesta este un lucru cunoscut și trebue reținut pentrucă el explică toată atenția, cu care este privit matchul cu România.

CAMPIONATUL NAȚIONAL, CRITERIU DE SELECȚIONARE

Forma jucătorilor selecționabili este urmărită în matchurile din turul final al campionatului național. Au rămas cele ma bune echipe, astfel că operația este ușoară.

Vor fi văzuți Binder și Pesser — care a început din nou să fie în formă — și Schoen. Și toți ceilalți.

Matchurile sunt aprig disputate și echilibrate și valoarea jucătorilor poate ieși ușor în evidență

O INAINTARE CU... VIENEZI ȘI WILLIMOWSKY

Nu se poate anticipa nimic în privința echipei naționale a Germaniei dela 1 Iunie. Ea nu este cunoscută nici în linii mari deși lotul din care se va alcătui a fost mai mult sau mai puțin determinat.

Se pare însă că în linia de atac vor fi mulți vienezi.

Binder este din nou în formă și Pesser la fel, iar Hahnemann este interul standard al naționalei germane.

Pentru celelalte posturi? Este Schoen, cel mai bun produs recent al footballului german. Dar intră în discuție și Willimowsky, celebrul internațional polonez, care în momentul de față activează într'o formație germană.

PENTRU DOMNII ARBITRI DE FOOTBALL ASOCIAȚIE

Comunicat

Domnii arbitri aparținând Districtului București, sunt convocați la ședința ce va avea loc astăzi Marți, 20 Mai, orele 20, în localul Districtului de Football din str. Batiștei nr. 6, pentru a li se face comunicări importante.

In afară de aceasta va avea loc conferința d-lui Alexandru Căpățână, arbitru onorific și membru în comitetul F. R. F. H. despre: Nouile modificări aduse regulelor jocului de football și modul cum urmează a se interpreta aceste modificări.

Prezența tutulor arbitrilor la această ședință este obligatorie.

HIP

ACTUALITĂŢI

IMPORTUL DE CAI

In actualele circumstanţe, importul de cai de curse este imposibil. Se ştie că în trecut, în fiecare an se aduceau de peste hotare mulţi alergători. Aportul acestora desigur că a fost remarcabil.

Logic se pune deci întrebarea cine va lua locul importatiunilor.

Natural, problema nu este deloc uşoară şi o soluţie completă este greu de găsit.

Totuş chestiunea nu are un aspect grav. Crescătoria indigenă de galop şi trap înregistrează o producţie sporită de la an la an.

Cerinţele turfului cari în momentele de faţă nu pot fi exagerate, sunt satisfăcute în largă măsură.

Iată cum crescătoria devine punctul No. 1 de preocupare al forurilor conducătoare.

CRESCATORIA DE TRAPAŞI

Pentrucă veni vorba de crescătorie, vom ataca un subiect important în legătură cu trapul: o crescătorie gen „Târgşor" sau „Afumaţi"

Se ştie că Jockey Clubul are două crescătorii proprii unde micii crescători pot trimite iepele în condiţiuni materiale foarte avantajoase. La Târgşor dacă nu ne înşelăm pensiunea pentru o iapă fătătoare este 2000 lei lunar. Restul necesar întreţinerei este completat de Jockey Club.

Găsim că o asemenea crescătorie ar fi foarte utilă pentru trap. Sunt proprietari mici cari nu au posibilitatea să crească. Şi aceştia sunt destul de mulţi. Către ei trebue îndreptată atenţiunea.

Singuri nu pot da rezultate. Un mânz nu poate fi crescut în oraş. Nu are la dispoziţie tot ce îi trebue.

Deaceia mulţi renunţă, iar alţii chiar dacă activează, nu pot avea rezultate.

O crescătorie a societăţei conducătoare desigur că ar tenta pe micii proprietari, pentrucă au posibilitatea să aibă mânji buni în condiţiuni avantajoase.

Supunem propunerea noastră forului conducător.

SE APROPIE DERBYURILE

Putin timp ne mai desparte de săptămâna celor două Derbyuri; de trap şi galop.

Atât rezultatul Derbyului de galop cât şi ai celui de trap nu sunt probleme. Hergheria Periş este îmbatabilă în clasica probă a pur sângilor iar Avion are o situaţie privilegiată în Derbyul de trap.

Totuş subiectul principal al cercurilor hipice graviteaza momentan în jurul acestor două întreceri.

Este puternică tradiţia Derbyului.

TINERETUL

Activitatea hipică din anul curent este puternic dominată de ofensiva tineretului. Caii tineri de galop şi trap marchează performanţe de mare rezonanţă. La galop, supremaţia lor este completă. La trap Joppa Hanover, Belşug, Szeged şi Petruş apără cu brio prestigiul cailor vârstnici.

Totuşi concluzia nu poate fi schimbată. Tinerii sunt de superioară calitate. Fenomenul este desigur foarte îmbucurător. El nu poate certifica decât un apreciabil şi indiscutabil progres al materialului cavalin.

P.

După reuniunea de Duminică

Rezultate şi concluzii

— Doi anii valoroşi —

Reuniunea de Duminecă dela Băneasa a fost importantă deoarece a prilejuit intrarea în arenă a câtorva mânji valoroş. Pe margnea rezultatelor furnizate de mânji se impun câteva importante constatări.

MANJI VALOROŞI

In premiul Fetelor şi în premiul Băeţilor au concurat cai de doi ani valoroşi. Ne gândim la Mahacita, Fufu, Fram şi Clăbuc.

Inainte de a trece la amănunte, ne vom opri la concluziunile de ansamblu. Acestea sunt foarte favorabile debutanţilor.

In premiul Fetelor, cronometrajul a fost bun. Mahacita a parcurs cei 800 de metri ai probei în 50 de secunde.

Referitor la origină, este de adăogat că ea şi pensionarii lui Gabens prezintă pedigrée impozante.

In al treilea rând vom semnala că din punct de vedere al conformaţiei, mânjii au plăcut, fiind impecabil construiţi şi cu pronunţate puncte de forţă.

Cu alte cuvinte, posedă calităţile necesare pentru a fi elemente de valoare.

Şi acum câteva cuvinte despre fiecare în parte.

❖

MAHACITA a repurtat o victorie care a fost mult admirată.

Pensionara lui Ion Gheorghe a pus stăpânire pe situaţie după parcurgerea primelor două sute de metri. Faptul că a dispus de Fufu pune un deosebit accent pe victoria ei. Sigur este că va face carieră de vedetă.

FUFU la antrenament arătase lucruri extraordinare. Anturajul o considera imbatabilă. Totuş a fost învinsă. Aceasta nu poate fi interpretată ca o scădere a ei ci se datorează valoarei Mahacitei.

SALBA a confirmat exerciţiile de dimineaţă în care se arătase inferioară colegei de grajd Fufu. Nu înseamnă că este modestă. Dimpotrivă faptul că a terminat la două lungimi de Fufu constitue o notă foarte elogioasă.

Fufu este considerată ca o iapă de mare valoare

CLABUC este un armăsar frumos. Un cal cu toate calităţile alergătorilor valoroşi.

FRAM a galopat mai uşor decât Clăbuc. Oprescu l-a ţinut tot timpul. Face impresia unui as.

DILLIGENT era surclasat. N'a reuşit să se ţină decât pe prima parte a parcursului de cei doi pensionari ai lui Gabens.

DOLLAR a ezitat la plecare. In plus, armăsarul din antrenamentul lui Wilson este verde. Mai are foarte mult de profitat.

IEPELE DE TREI ANI

FRUSINICA a câştigat cu autoritate premiul Dianei. Meritul victoriei lui este cu atât mai mare cu cât avem în vedere că şi-a făcut singură trena pe obositoarea pistă de Derby.

Ca şi mama ei, Fănişoara, este o perfectă fondistă. Felul cum a câştigat denotă până la evidenţă că este campioana iepelor de trei ani.

NINA pentru mulţi era mai bună decât Frusinica. Rezultatul premiului Dianei a dovedit tocmai inversul. Nu este aci o scădere pentru această pensionară a lui Romanes. Frusinica dispune momentan de mari posibilităţi.

STRAJA a reuşit câtva timp să se ţină de Nina. Desigur, o notă bună pentru ea.

GALINA nu avea nici o şansă. Explicabil deci că nu a contat.

ALŢI CONCURENŢI AI REUNIUNEI DE DUMINICA

S. O. S. a reputat o victorie care spune mult. Deşi era prezentat cu o pregătire sumară, a reuşit să dispună de Bien Aller. Inseamnă că armăsarul d-nei Georgescu a redevenit valorosul alergător din vara anului trecut, chiar dacă avem în vedere că Bien Aller nu este la valoarea maximă.

BIEN ALLER a cauzat o nouă decepţie. Ipoteza unei lipse de pregătire nu pare verosimilă. Mai iute suntem tentaţi să credem că modestele lui comportări de până acum se datorează unui minus de valoare.

CAPUA a repurtat o victorie facilă. Foarte docilă în mâinile lui Constantinescu, ea a fost tot timpul stăpână pe situaţie. Va birui şi în companii mai pretenţioase.

LEONORA nu mai este iapa din trecut. A fost precoce.

ESTOC a biruit cu preţul ultimelor eforturi, arătând valoarea maximă.

ŞOIMAR a avut o cursă nenorocoasă. Mult timp a fost închis. Când a scăpat, era târziu.

Băneasa-Trap; Ziua VII-a
SAMBATA 24 MAI
— INSCRIERI —

Premiul BURGAS
Condiţie — 25.000 lei

2100 Fudulia II, Lord Sleipnir, Liuba
2120 Guy, Lorica, Fidel, Harnic
2140 Happy End
2160 Râuleţ, Doina IV, Hulda
2180 Beatrice

Premiul BELMONT
Condiţie — 30.000 lei

2100 Pilot, Zubr II, Voinicu, A 1
2120 Veturia, Victor, Chiquita, Atlantida, Săbioara
2140 Garofiţa, Chilipir
2160 Habar

Premiul GH. PILOT
Condiţie — 60.000 lei

2180 Arama, Va-ta, Nineta
2200 Havana, Birlic, Adda Worthy, Ghimp, Columbus
2220 Tempo D., Viitor, Joly, Ben Hur, Dorka, Ninon, Domniţa Harry
2240 Nation, Petruş, Gladiator II, Brebenea, Dexter Hanover, Trixie, Avion, Clifford Hanover, Eftin
2300 Szeged
2320 Joppa Hanover

Premiul AKARAT
Performanţă — 20000 lei

1680 Victoria, Ikar, Dry Dry, Halal, Dolly B., Walewska, Ropot, Ripensia, Lut, Făt Frumos III, Odessa, Făt Frumos III
1700 Nicevo, Ulm, Comtesse W., Voinicu, A 1, Talisman, Isvor T.
1720 Luminiţa, Vrăjitor, Veturia, Victor, Havaiana, Ciuleandra
1740 Chilipir, Giovinezza II, Puşa, Chiquita, Atlantida, Rozina, Liliac G.
1760 Ostaş, Răsura, Grozava, Habar
1780 Dor de Ducă

Premiul ALICE RUSSELL
Performanţă — 25000 lei

2100 Veturia, Pan Worthy, Opera
2120 General Worthy, Zubr II, Şoimu, Garofiţa, Atlantida
2140 Cavaler, Makrele, Nearco, Chilipir, Săgeata, Puşa, Tava, Durdulia, Chiquita, Liliac G. Săbioara
2160 Cartuş, Vatel, Jack, Grozava, Va-ta, Habar
2180 Voinţa, Peter Gordon, Extra, Geisha, Paj Axtell, Arama, Dor de Ducă
2200 Brenn, Bandit II

Premiul BINVOLO
Performanţă — 35.000 lei

1700 Voinţa, Sulfina, Extra, Cartuş, Ulis, Intrigant, Grozava, Paj Axtell, Va-ta
1720 Handicap, Sonia Worthy, Peter Gordon, Floare, Aurica, Brenn, Geisha, Sorvaneţ
1740 King Worthy, Kamaa, Adda Worthy, Gaby M., Brebenea, Ghimp, Bandit II, Nineta, Vuet Adam
1760 Dexter Hanover, Columbus Domniţa Harry

Premiul COBADIN
Handicap — 25.000 lei

1700 Tais, Vrăjitor
1720 Luminiţa, General Worthy, Comtesse Worthy, Ulm
1740 Makrele, Păduret II, Voinicu, Ciuleandra, Pan Worthy, Giovinezza II, Victor, Veturia, Hollo, A 1, Sultana
1760 Şoimu, Răsura, Garofiţa, Atlantida, Vengo, Tava, Va-ta, Durdulia, Chiquita
1780 Ostaş, Puşa, Jack, Grozava, Cartuş, Dor de Ducă
1800 Ulis, Vatel, Sulfina, Aluniş
1820 Extra, Bistricioara

Premiul CRESCEUS
Handicap — 40.000 lei

2100 Torent
2120 Dorka, Adda Worthy, Anny Worthy, Ghimp, Havana
2140 Titan, Joly, Birlic Brebenea
2160 Ben Hur, Tempo D., Nation, Viitor, Eftin, Ninon
2180 Gladiator II, Dexter Hanover, Trixie
2240 Szeged, Petruş

INFORMAŢII

• AZI până la ora 10 se declară partanţii reuniunei de trap de mâine.

• RETRAGERILE pentru reuniunea de Joi se fac azi. Deasemeni se fac angajamentele pentru reuniunea de Duminecă.

• PARIUL austriac va începe Joi cu 80.000 lei.

• LICITAŢIA de trăpaşi dela 4 Iunie suscită un mare interes. Vor fi scoase în vânzare multe elemente printre cari se află şi trăpaşi buni.

Mâine la B

Hai Hai, Avanti K, Sal

vor disputa prem

— Alergări deschis

Mâine la Băneasa Trap se va d închinată memoriei unuia din pivoţii mânesc, generalul Gheor ghe Moruzi

Generalul Moruzi, toată viaţa în hipism cu o pasiune, pricepere ş crificii cari i-au atras un unanim re

A fost unul din ctitorii alergării nol.

Clasica întrecere — premiul general Moruzi — este rezervată cailor de trei ani. Un Derby al trei anilor. Vor concura cele mai reprezentative exemplare ale generaţiei adică Hai Hai a cărei victorie din premiul Băneasa Trap a impus-o ca şefă de generaţie, Avanti K, Salcâm, Liliac G. şi Ialomiţa.

In perspe de succes.

Clasica p cadrată chibzuit al marcă prin Calitatea c semeni est succes.

CONCURENŢII PRO

Premiul ALBERICH
Condiţie — 25.000 lei

Enneim	2100	?
Luciferry	2100	Zabelin
Ulm	2100	Voronin
Dolly B	2100	Gaidaev
Domnia	2100	Ghinea
Lut	2100	?
Bim	2100	Szabo
Talisman	2100	Povlic
Fusta II	2120	Ghinea
Comtesse W.	2120	Corol
Ciuleandra	120	Podoleacov
Isvor	2140	Buţan

Premiul ADKIN
Condiţie — 30.000 lei

Dry Dry	2140	Tassopol
Ripensia	2140	Raymer
Walewska	2160	Bradlowsky
Chummy	2180	A. Bota
Cojeanca	2180	Gaidaev

Râmniceanca
Opera

Premi Handica
King Worthy
Movila
Bruma II
Voinţa
Brenn
Helen Halpir
Geisha
Talaz
Columbus
Birlic
Brebenea

Premiul GE Grupă
Hai Hai
Ialomiţa
Avanti K.

Rezultate din Ge

In rândurile cari urmează ne vom ocupa de rezultatele recente înregistrate în Marele Reich.

GRUENSPECHT INVINGATOR IN PREMIUL MODEI

La Hoppegarten s'a disputat săptămâna trecută premiul Modei (1600 de metri, 16.000 de mărci).

Favoritul Pylades a fost învins după luptă de Grünspecht, un armăsar de trei ani din Ferro şi Graue Teorie.

Iată rezultatul:

1. Grünspecht 54½, J. Rastenbergen.
2. Pyaldes 57ü, W. Held.
3. Farida 54, H. Schmidt.
4. Scilla 56, O. Schmidt.
5. Stammespage 54½, K. Narr.

6 Fauskampf 57½, J. Pinter.

Câştigat: ½, 4,4 lungimi.
Cota: 42; 14, 11 pentru 10.

HIDALGO A INVINS PE HERNANI

Semi-vedeta reuniunei premiului Modei a fost Veilchen Rennen (8000 de mărci. 1400 metri).

A câştigat Hidalgo biruind pe Hernani şi Bordeaux.

Hidalgo este un fiu al lui Graf Isolani.

Dăm rezultatul mai jos:

1. Hidalgo 50½, W. Lacina.
2. Hernani, 55½, J. Rastenberger.
3. Bordeaux 65, J. Pinter.
4. Graf Alten 61½, W. Held.
5. Staroste 49, H. Danegger.
6. Montliard 52, H. Berndt.
7. Witiges

Cota: 53;

FAVORIT GARE DE

Proba prin mâna trecu horst.

Grossler J venit favori măsar de Kinley şi Oc pus de Dscl

Iată şi rez

1. Ponce
2. Dschin Zimmerman
3. Hero 6
4. Volmar
5. Kriegsf Andrle.

Câştigat: parte.

Cota: 19;1

CONDOR, TAN

Premiul tr tat la Ruhle metri şi dot mărci, a rel care câştigân pe kilometru

1. Condor
2. Silber 2
3. Colonel
4. Maharaj
5. Colonel Schön
6. Oranke Frömming.
7. Wabe 2
0. Daschau wski.
0. Leporell

Condor (L Cherry) este Jauss.

Cota: 35;2 10.

I S M

sa Trap

alomița și Liliac G

General Moruzi

ncurenți buni —

Salcâm	1700	Szabo
Liliac G.	1700	Corol
Premiul BEL AMI		
Handicap — 40.000 lei		
Gaby M.	1700	Gram
Havana	1720	V. A-sky
Birlic	1720	?
Anny Worthy	1720	Crotenco
Ben Hur	1740	Tassopol
Ninon	1740	Pavlic
Nation	1740	?
Josed. Margot	1740	Crainic
Gladiator II	1760	I. Bordei
Petruș	1780	?
Szeged	1800	?
Premiul ANDANTE		
Performanță — 20000 lei		
Cimbric	1700	I. Meke
Liuba	1700	0
Victoria	1700	Zabelin
Furca	1700	Dobrescu
Dracu	1700	Russu
Răuleț	1700	Corol
Domnia	1700	0
Dulcinea	1720	0
Iarba	1720	Popa
Halal	1720	Dragotescu
Union	1720	A. Bota
Ripensia	1720	0
Chiot	1720	0
As Worthy	1720	0
Baba Dochița	1740	0
Ikar	1740	?
F. Frumos III	1740	Crotenco
Odessa	1740	Pavlic
Făt Frumos II	1740	Vârlar
Dolly B	1740	0
Lector	1740	Dobrescu
Amok II	1740	Gaidaev
Nicevo	1760	?
Ulm	1760	0
Comtesse W.	1760	?
Voinicu	1760	Brailowsky
Enneim	1780	0
Havaiana	1780	Podoleacov
Lucky Boy	1780	Strijiniuc
Garda	1800	Szabo
Premiul ARTAXERSES		
Performanță — 25.000 lei		
Dulcinea	2100	0
Ulm	2100	0
Fusta II	2100	?
Voinicu	2100	?
A. 1.	2100	I. Bordei
Pan Worthy	2120	Strijiniuc
Veturia	2120	Brailowsky
Victor	2120	Corol
Lucky Boy	2120	0
Zubr II	2140	Podoleacov
Vrăjitor	2140	Tassopol
Șoimu	2140	Cosma
Câmp	2140	Szabo
Jocker	2140	Marinescu
Ostaș	2160	?
Pușa	2160	Pavlic
Chilipir	2160	Crotenco
Durdulia	2160	0
Tava	2160	Drăgotescu
Săbioara	2160	V. A-sky
Sultana	2180	0
Cobza	2180	Dobrescu
Habar	2180	Gaidaev
Cartuș	2180	?
Eol	2180	?
Răsura	2180	x
Jack	2180	Marinescu
Extra	2200	0
Bandit II	2200	0
Dor de Ducă	2200	0
Premiul ADAMCLISSI		
Performanță — 30.000 lei		
G-ral Worthy	2100	0
Zubr II	2100	0
Vrăjitor	2100	0
Șoimu	2100	?
Tulpiniță	2100	Szabo
Garofița	2100	Crainic
Ostaș	2120	Strijiniuc
Pușa	2120	?
Chilipir	2120	0
Durdulia	2120	?
Săbioara	2120	?
Străjer	2140	0
Cobza	2140	?
Habar	2140	0
Eol	2140	Dobrescu
Va-ta	2140	Drăgotescu
Allah	2140	Dumitrescu
Voința	2160	0
Extra	2160	Pavlic
Geisha	2160	?
Zvon	2160	Tassopol
Bandit II	2180	0
Diadia Lul	2180	x
Ghimp	2200	Gaidaev
Nineta	2200	0

Dela plecare la sosire

IN FORMA: Havaiana, Amy Scotland, Cobza, Ghid, Josedale Margot, Hulda, Columbus, Eftin și Adam

DE URMARIT: Bandit II, Adda Worthy, Pripita, Pușa, Halal

● *HAVAIANA a fugit remarcabil. Iapa doamnei căpitan Hagiescu nu este departe de valoarea maximă și va mai repurta multe victorii.*

● *FAT FRUMOS III a dat un frumos atac pe linia dreaptă. Aceasta n'a ajuns pensionarului lui Crotenco pentru a câștiga. Armăsarul d-lui Maratheu a avut nenorocul să galopeze și să întâlnească pe Havaiana în mare dispoziție.*

● *CHIOT s'a văzut numai pe primul kilometru. Pensionarul lui Gaidaev n'a arătat o valoare prea bună.*

● *DULCINEA n'a fugit deloc strălucit. E drept că avea și scuza reintrării, dar în orice caz trtbuia să conteze în cursă și în special nu trebuia să galopeze cât a galopat.*

● *AMY SCOTLAND a reușit din nou să câștige, de data aceasta într'un lot select. Traversează o perioadă de totală îmbunătățire. Este sigur că performanța aceasta nu se va opri aici. Pensionara lui Szabo mai posedă încă o rezervă de secunde.*

● *GHID a fugit și el peste așteptări, având în vedere că reintra. Pensionarul lui Podoleacov a fost singurul capabil să se apropie de învingătoare. Este la valoarea maximă. Timpul de 1,25' înregistrat în această cursă este concludent. Fiul lui Texas va trece de multe ori primul linia sosirii și aceasta în scurt timp.*

● *JOSEDALE MARGOT a alergat în progres. Fiica lui Mam Mc Elwin se menține în formă, apropiindu-se mereu de valoarea maximă.*

● *WINSOME JOSEDALE a pierdut mult teren în galop. Chiar fără acest galop pensionara lui Terehov nu ar fi putut câștiga. Totuși pe partea opusă tribunelor, iapa contesei Benckendorff a avut o actiune de toată frumusețea.*

● *HULDA și-a găsit și ea alergarea. Pensionara domnului Grăjdănescu a fost avantajată și de greșelile adversarilor săi. Mergând mai regulat ca de obiceiu și condusă bine de Gram, a recoltat astfel o victorie ușoară, înscrlind pentru ea, un timp bun. Victoria ei, vine după câteva rezultate satisfăcătoare.*

● *PRIPITA a fost la un pas de victorie. Pensionara lui Ghinea a dat un galop interminabil pe linia dreaptă, fapt care a fost hotărâtor asupra rezultatului. In ziua când va merge corect, va reuși să-și găsească și ea alergarea.*

● *DOINA IV a concurat în ușor regres. Nu însă prea mare, ca să poată să ne permită să spunem că a început să iasă din formă.*

● *TUMBA a mers mai mult în galop.*

● *PETRUȘCA mai trebue dresată.*

● *COLUMBUS a marcat o nouă îmbunătățire. Fiul lui General Hanover a dovedit mult curaj în lupta finală câștigând de un gât. O mențiune pentru Crainic care l-a susținut cu multă energie în apropierea sosirii.*

● *TITAN a fost tot timpul al doilea. Armăsarul doamnei M. Ionescu Bordei este dela o vreme foarte nenorocos găsind mereu mai buni, deși deține o condiție acceptabilă.*

● *ADDA WORTHY a reintrat mulțumitor. Odihna la care a fost supusă pensionara grajdului Franc pare să-i fi priit. Este de urmărit.*

● *NATION a fugit în regres.*

● *BABY M a marcat și ea ușor progres. Se apropie de valoarea bună.*

● *EFTIN a reușit să câștige cu o jumătate de lungime. Armăsarul domnului Iordăchescu a înregistrat cu această ocazie un frumos salt de valoare.*

Victoria pensionarului lui Crainic se datorește greșelilor adversarilor săi principali Trixie și Avion.

● *BREBENEA a înscris o performanță meritorie. Pensionara lui Gaidaev luase un avantaj care părea hotărâtor asupra rezultatului. Un galop dat în ultimul ocol a trecut-o la figurație.*

● *TRIXIE a fugit în nota ultimelor ei curse. Adică bine.*

● *AVION s'a comportat ca un cal obosit. Când i s'a cerut să meargă, a galopat. Lucrul nu trebue să mire. A fost supus la câteva eforturi severe, în companii ridicate. Cu alte cuvinte Pavlic l-a fugit destul de imprudent. O asemenea companie nu poate fi impusă unui șef de generație, deoarece în majoritatea cazurilor are repercursiuni nefavorabile.*

● *ADAM în continuu progres, a reușit să bîrue din nou. Pensionarul lui Gaidaev și-a corectat cu mai mult de o secundă recordul carierei cu această ocazie. Victoria lua a fost facilitată de galopurile date de Pilot. Totuși aceasta nu scade cu nimic meritele armăsarului domnului A. Niculescu.*

● *PILOT și-a compromis șansa în galopul dat pe partea opusă tribunelor. Forțat pe linia dreaptă a sărit din nou, și și-a prelungit galopul până la sosire.*

● *ODESSA a fugit bine.*

● *HALAL și-a compromis șansa în galopurile date. Totuși n'ar fi putut câștiga.*

● *COBZA corectându-și recordul carierii a recoltat o victorie muncită. Victoria iepei d-lui maior Petrovici este mai mult decât îmbucurătoare, deoarece a fost urmărită în ultima vreme de mult nenoroc.*

● *PUȘA deși a fugit în mare progres n'a reușit să câștige, deoarece întâlnea o adversară care-i era superioară și la egal.*

● *CAMP fiind forțat în apropierea sosirii, a galopat pe potou pierzând și locul al doilea. Condiția lui este demnă de semnalat.*

● *HABAR a confirmat șansa pe care o avea recoltând o victorie ușoară. Armasarul domnului Stănciulescu va mai culege multe victorii deoarece e în maximum de formă.*

● *GROZAVA a marcat și ea un sensibil progres. Va câștiga în scurt timp.*

● *BANDIT II a înscris o comportare bună corectându-și recordul carierii. Pe linia dreaptă a avut o acțiune frumoasă.*

● *ZVON a fugit valoarea lui din ultimile performanțe, dar nu a putut învinge deoarece întâlnea un adversar în mare formă.*

● *ALLAH a avut o apropiere impresionantă pe linia dreaptă. Fără lungul său galop dat ar fi întins pe Busuioc.*

Situația jockeylor

I. Oprescu	12
N. Ilinca	10
N. Florescu	10
J. Gill	8
A. Cucu	8
Ê. Tassim	7
St. Constantinescu	6
M. Mullot	5
G. Horwath	4
R. Vincent	4
Gh. Enescu	2
D. Popa	2
R. Cristea	2
I. Tănase	1
C. Urdăreanu	1

Clasamentul conducătorilor

N. Cercasov	40	G. Gavrilescu	1
N. Gaidaev	39	A. Szabo	1
M. Pavlic	35	I. Toderaș	1
I. Szabo	29	F. Voronin	1
T. Tassopol	21	N. Ionescu	1
G. Gram	21	I. Russu	1
D. Dobrescu	21		
I. Crotenco	20		
V. Andreiewsky	15		
A. Bota	14		
G. Ghinea	14		
S. Corol	11		
G. Crainic	10		
S. Ionescu Bordei	9		
T. Drăgotescu	8		
A. Brailowsky	6		
I. Zabelin	5		
B. Grăjdănescu	4		
V. Lucan	4		
T. Popa	4		
A. Podoleacov	4		
N. Butan	3		
N. Florescu	3		
I. Strijiniuc	3		
G. Cosma	2		
I. Litviniuc	2		
I. Moldoveanu	2		
J. Raymer	2		
S. Teofil	2		
V. Vârlan	2		
C. Dumitrescu	2		
M. Cioca	1		
T. Crainic	1		
P. Dumitrescu	1		
F. Komarnitzky	1		
D. V. Marinescu	1		

IRENEO

a câștigat premiul Contele Felice Scheibler

Premiul Contele Felice Scheibler (30.000 lire — 2200 de metri), a revenit lui Ireneo, un fiu al lui Crabom, învingând pe San Remo.

Rezultatul este următorul:
1. Ireneo 52, C. Pandolfi.
2. San Remo 52, V. Velli.
3. Zio 52, R. Malusardi.
4. Saratoga 50, V. Rosa.
5. Aga 52, S. Parravani.
6. Grasmac 52, L. Giovanale.

Cota: 1½, cap, 8 lungimi.
Cota: 27; 13, 13 pentru 10.

Ireneo aparține grajdului del Soldo și este antrenat de F. Regoli.

Alergările de galop

Băneasa; Ziua XIV-a

JOI 22 MAI

S'au publicat handicapurile

Premiul CĂRĂBUȘ — Vânzare 30.000 lei — 1600 metri	
Gloria	57½
Jagodka	55½
Principessa	58½
Puișor	51½
Leoaica	56
Păpușa II	50
Furtuna	56
Balyhoo	51½
Para Leu	41½
Ena	50
Premiul LOVELY — W.-H'cap 35.000 lei — 1600 metri	
Colombo	80
Pali	75½
Tricolor	73
Gavroche	73
Crainic	72½
Etelköz	71
Marsala	70½
Nae	70
Satrap II	69
Olaf	68
Carmen	67½
Brelan	67
Chefliu	67
Roxelaine	67
Beauty	66½
Lăncier	66½
Talalka	66
Blue Girl	65
Han	64½
Meșt. Manole	64
Merlette II	63½
Prinț Allenby	60½
Principesa	60½
14 M.	60
Paiața	59½
Printre Toți	59
Bandit	59½
Voe Bună	59
Bougie	57
Biribi	57
Raquette	55
Burgos	52½
Păpușa II	50½
Păltiniș	50
Băețel	49
Trevoux	46½
Para Leu	45
Golana	45
Pr. INFORTUNĚ — Vânzare 30.000 lei — 800 metri	
Haluneia	53½
Coca	57½
Foița	49½
Omar	55
Mugurel II	55
Blondine	53½
Premiul ORȘOVA 35.000 lei — 1600 metri	
Pr. Allenby	54½
Satrap II	61
Păpușa II	51½
Bikette	57
Pépite d'Or	53
Raquette	53
Cireș	57½
Garofița	56
Voie Bună	58
Băiețandru	50
Lăieșița	52½
Bandit	57½
Lucie	53½
Ena	51½
Premiul BABA ZINCA 50.000 lei — 2200 metri	
Beatuy	54
S. O. S.	59½
Răzvrătit	56½
Georges	56
Lup	45½
Ghizdei	47
Barius	60½
Crainic	55
Medardus	54½
Orateur III	48½
Monfaucon	57½
Premiul BARCANEȘTI — H'cap 40.000 lei — 1800 metri	
Amnar	64
Colombo	62
Gorică	59
Agitatoie	59
Monfaucon	56½
Șoim	56
Gavroche	54½
Crainic	54
Măcieș	53½
Etelköz	53
Barcău	52
Olaf	50
Doggie	50
Ghibelin	48½
Beauty	48
Talalka	48
Chefliu	47½
Girardi	45½
Han	45
Balyhoo	41

ATLETISM

După concursurile de Duminică

Deşi suntem numai în luna Mai, constatăm şi cu destulă satisfacţie, că activitatea atletică începe să-şi croiască drum în ciuda greutăţilor de tot felul ce-i stau în cale.

Inceputurile modeste, dar pline de atât entuziasm, ne fac să privim cu încredere un sezon pe care-l dorim din toată inima bogat în concursuri şi mai ales în atleţi.

Ultima Duminică, aşa cum am şi prevăzut, a fost bogată în manifestaţiuni având darul să ne dea un prim indiciu asupra formei atleţilor noştri. Informaţii cât se poate de interesante, dacă ţinem seama că peste o lună se desfăşoară matchul cu Germania, întâlnire care ştim că va reprezenta o dată extrem de importantă în evoluţia sportului atletic românesc.

La Timişoara, studenţii bănăţeni, imitând exemplul celor din Bucureşti, au organizat concursurile universitare.

Din ansamblul rezultatelor merită să fie semnalată dubla victorie a lui Zenide în cursele de sprint, forma bună a lui Spaniol şi reapariţia pe arenă a lui Stoichiţescu.

Dar cuncursul din Timişoara a fost interesant prin faptul că ne-a dovedit că la Timişoara a renăscut mişcarea atletică.

Şi aceasta este foarte important.

La Sibiu, studenţii şi tinerii liceeni, s'au întâlnit într'un concurs care a confirmat forma excelentă a lui Dejenariu şi forma îmbucurătoare a lui Coracu, care profitând de o Duminică liberă (adică fără football), a dovedit că a rămas acelaş excelent atlet.

Prezenţa „Universităţii" câştigată pentru atletism, a Avântului Tinerimei şi a clubului Armin, va da viaţă mişcării atletice în oraşul de pe malul Cibinului.

La Constanţa cu un prof. entuziast şi un oficiat care a înţeles să colaboreze, s'a desfăşurat un concurs şcolar care dacă nu a dat rezultate excepţionale, în schimb a marcat un început promiţător.

Aflăm cu bucurie că iniţiative ca cele dela Constanţa, nu sunt singurele. La Turnu Severin prof. Sever Bivolaru a făcut prozeliţi printre elevii liceului Traian şi peste o săptămână se vor desfăşura în oraşul de pe malul Dunării interesante concursuri.

Cine ştie în câte oraşe nu se fac încercări asemănătoare şi despre care nu avem cunoştinţă?

In Capitală, Traversarea şi o probă de marş, au constituit un program variat. Ca pregătire în vederea crossului dela Braşov Traversarea a constituit un ultim galop pentru concurenţii bucureşteni.

Nu ştim însă dacă Traversarea Capitalei şi mai ales crossul U. A. B.-ului, nu au fost fixate la o dată prea înaintată.

In rezumat, o Duminică bogată în evenimente.

C. M.

Atleţii bucureşteni pleacă astăzi spre Braşov

Astăzi, cu acceleratul de 14.30, echipele Capitalei de cross-country, se vor îndrepta spre Braşov, pentru a participa la crossul U. A. B.-ului.

La gară se vor mai prezenta: Achim Alex. şi Gh. Bădescu.

Campionatele şcolare de atletism se vor desfăşura la 8 şi 9 Iunie

Programul, probele, premiile şi înscrierile

Comisia şcolară a Federaţiei Române de atletism, în ultima şedinţă, a fixat desfăşurarea campionatelor şcolare de atletism pentru 8—9 Iunie.

Concursurile se vor desfăşura pe stadionul A.N.E.F. şi în acest scop s'au luat următoarele măsuri menite să asigure un cât mai mare succes acestei manifestaţii:

1. Concursurile şcolare de atletim sunt deschise elevilor care au urmat regulat cursurile şcolare.

2. Concursurile se vor desfăşura pe categorii şi vârste după cum urmează:

Catg. copii: 11—13 ani (născuţi 1928—1929).

Categ. tineri: 14—16 ani (născuţi 1925—1927).

Categ. juniori: 17—19 ani (născuţi 1922—1924).

PROGRAMUL ŞI PROBELE

Categoria I copii

50 metri
săritura în lungime
aruncarea greutăţii — 3 kg.

Categoria II tineri

80 metri
săritura în înălţime
aruncarea greutăţii — 4 kg.
aruncarea discului — 1 kg
1000 metri
ştafeta 4×80 metri

Categoria III juniori

100 metri
săritura în lungime
săritura în înălţime
aruncarea greutăţii
săritura greutăţii
săritura cu prăjina
aruncarea granadei
aruncarea discului
2000 metri
4×100 metri
80 m. garduri

PREMII

Primii clasaţi în fiecare probă vor primi medalia F. R. A. clasaţii în locurile doi şi trei diplome.

Pentru a răsplăti şcoalele meritoase şi pe elevii care se disting se vor distribui următoarele premii:

a) Cupă pentru şcoala care întruneşte cele mai multe puncte la categoria I (copii(;

b) Cupă pentru şcoala care întruneşte cele mai multe puncte la categoria I (copii):

c) Cupă pentru şcoala care întruneşte cele mai multe puncte la categoria III (juniori).

d) Cupă pentru şcoala care întruneşte cele mai multe puncte în clasamentul general (cele trei categorii).

Clasamentul se va face în felul următor:

I clasat = 6 puncte
II „ = 5 „
III „ = 4 „
IV „ = 3 „
V „ = 2 „
VI „ = 1 „

PARTICIPAREA ELEVILOR ESTE CONDIŢIONATA

Se limitează participarea elevilor la probe după cum urmează:

La categoria copii un elev poate lua parte la o singură probă.

La categoria tineri un elev poate lua parte la două probe plus ştafeta.

La categoria juniori un elev poate lua parte la trei probe plus ştafeta. O şcoală poate înscrie câte doi concurenţi la fiecare probă şi câte o echipă de ştafetă.

INSCRIERILE

Inscrieri.

Inscrierile menţionând:

a) numele elevului;

b) proba la care concurează;

c) numele delegatului şcolii.

Vor fi trimise până în ziua de Luni 2 Iunie ora 19 pe adresa Federaţiei Române de atletism calea Victoriei 52 etaj II (camera 30).

ANTRENAMENTELE ŞCOLARILOR

Terenurile, zilele şi orele puse la dispoziţia şcolilor pentru elevii care doresc să practice atletismul şi să se antreneze în vederea concursurilor:

Terenul Sportiv U.F.S.R. — Sos. Kiselef — Arcul de Triumf Marţi — Joi orele 16—18. Conduce antrenamentele prof. V. Orăşanu.

Terenul Sportiv Velodrom — Sos. Ştefan cel Mare — Marţi—Joi orele 16-18. Conduce antrenamentele d. prof. A. Lupan.

Terenul Giuleşti—Stadionul Giuleşti C.F.R. — Marţi şi Vineri orele 16-18. Conduce antrenamentul d. prof. F. Calistrat.

Terenul A.N.E.F. — Stadionul A.N.E.F. — Marţi şi Vineri. Conduce antrenamentul d prof. Cojocariu.

Un match atletic cu tur şi retur între ROMANIA şi ITALIA,

care a acceptat principial invitaţia

Atletismul românesc va avea un calendar internaţional interesant. Eforturile ce se fac în această direcţie au dat rezultate pozitive şi se poate vorbi de întâlniri internaţionale noui perfectate.

Cea mai recentă şi desigur nu cea mai puţin importantă, este întâlnirea cu Italia, care este pe cale de a fi aranjată.

Intr'adevăr, se tratează în momentul de faţă un match atletic tur-retur cu Italia. Prima întâlnire ar trebui să se dispute la Bucureşti, după matchul România — Germania de la 21-22 Iunie. Revanşa este fixată, principial, pentru toamnă şi urmează să se dispute în Italia.

Toate aceste tratative, care sunt în curs, au şanse să fie încheiate cu un acord, deoarece Italia a acceptat în principiu să prezinte o garnitură secundă.

Acordul nu a fost încă încheiat, dar se poate spune fără nicio exagerare că în calendarul internaţional al atletismului figurează anul acesta şi două întâlniri cu Italia.

Ştiri atletice

Federaţia Română de atletism organizează Miercuri 21 Mai un antrenament oficial pentru cei mai buni atleţi bucureşteni, în vederea deplasării la Sibiu.

❖

Concursurile şcolare de atletism se vor organiza în zilele de 8-9 Iunie pe stadionul A.N.E.F.

F.R.A. a întocmit regulamentul concursurilor care va apare în numărul viitor.

RUGBY

Sportul Studenţesc a câştigat campionatul categoriei II-a, fără să piardă niciun joc, marcând 355 p. şi primind numai 15

Stadiul Român, Av. Sportiv, Viforul Dacia şi campionul, învingători în ultima etapă

SP. STUDENŢESC—POLITEHNICA
19-0 (6-0)

Pe terenul Velodrom, Sp. Studenţesc a întâlnit tânăra formaţie a Politechnicei.

După un joc cavaleresc, Sportul învinge pe viitori ingineri cu 19-0, la pauză scorul fiind 6-0

Puţinii spectatori au văzut un match foarte spectaculos, fiindcă ambele echipe au căutat să arăte toată gama posibilităţilor lor.

Jocul este început de Politehnica printr'un atac în forţă, fiind ajutaţi şi de un fizic, superior alb-negrilor. Balonul plecat din centru şi ajuns în 22-ul Sportului, este întors imediat în terenul albaştrilor printr'un contra atac la mână, care este scos în tuşă în 22-ul Politehnicei.

Din acest moment, Sp. Studenţesc are o perioadă de dominare, în care timp marchează de două ori.

Transformările fiind ratate succesiv de Pascu şi Fântâneanu. Până la sfârşitul reprizei Sp. Studenţesc nu mai poate marca din cauza dârzei apărări a albaştrilor.

In repriza secundă, Sportul pune balonul în joc şi începe cu aceasta dominarea care i-a mai adus 13 puncte.

Trebue menţionat că Politehnica a rezistat mult elanului alb-negrilor, ba a avut câteva începuturi de acţiuni frumoase, care n'au putut fi însă fructificate.

Au marcat pentru Sp. Studenţesc: Oprescu de 3 ori, Dănilă, Gonnetant şi Pascu, care a şi transformat de două ori.

In înaintare Sp. Studenţesc a avut cei mai buni oameni în Fântâneanu, care a scos majoritatea baloanelor la grămadă. Ovidiu, Papa şi Suchianu, care este unul din cei mai buni juniori în linia III-a. Pascu S. şi Marian, cei doi mijlocaşi, buni. Centrii Dănilă şi Oprescu foarte buni şi în ofensivă şi în defensivă. Pe aripă Ionescu G. a fost mult superior colegului de club Demetrescu (Roşu).

Dela albaştri ne-au plăcut Slavici şi Pomescu. Arbitrajul d-lui N. Ionescu bun.

STADIUL ROMAN — C. F. R.
15-0 (9-0)

Contrar prevederilor, St. Român nici n'a forfaitat, nici n'a scos un match nul, ci net superior a dispus de ceferişti cu 15-0

Dela început stadiştii încep să preseze mutând jocul în câmpul advers şi marchează trei essaiuri ceferiştilor care par dezorientaţi.

Incercările rămân netransformate şi astfel la sfârşitul primei reprize scorul indică 9-0 pentru St. Român.

In al doilea mitemps, Stadiul îşi continuă drumul spre victorie marcând prin Moţica şi Nanciu şi scorul arată 15-0.

Ne-a plăcut cum a jucat întreaga echipă a Stadiului, care păcat că şi-a revenit tocmai la sfârşitul campionatului.

C. F. R.-ul a jucat lamentabil şi ne întrebăm care ar fi cauza, sau în ultimul match nu mai avea dece să joace în linia celorlalte jocuri!

A arbitrat bine d. N. Nicolau.

AV. SPORTIV — T.C.R.
9-0 (6-0)

La sfârşit de campionat Av. Sportiv a reuşit să câştige însfârşit un match. în dauna T. C. R.-ului, cu scorul de 9-0.

Avântul pare decis să învingă şi dela început presează. Balonul se stabileşte în terenul advers. Primul înscrie Fabi care transformă un offside. Felner I încearcă între timp câteva drop-goaluri care nu-i reuşesc. Spre sfârşitul reprizei scorul se ridică la 6-0 graţie unui essai al lui M. Ionescu.

In repriza doua amândouă echipele sunt hotărîte să joace, una pentru a-şi menţine victoria, cealaltă pentru a egala şi a învinge.

Cu toată rezistenţa verzilor, Avântul mai înscrie şi în această repriză un essai prin Felner II.

T. C. R. încearcă să reacţioneze fără însă să marce.

Dela Avântul s'au remarcat: Fabi Ionescu, un tânăr talentat şi jucător de viitor, şi Felner I şi II.

Verzii în schimb n'au putut să smulgă victoria codaşilor, pentru care motiv au şi coborât la locul III.

D. Sterian a arbitrat bine.

VIFORUL DACIA—VICTORIA
8-3 (4-0)

Viforul Dacia a învins în ultimul match, echipa Victoriei care s'a apărat onorabil, ceeace şi explică scorul la minimă diferenţă de 8-3.

Galbenii ne-au făcut impresia că nu s'au întrebuinţat nici ei prea mult mulţumindu-se cu victoria la limită.

❖

In general matchul n'a fost de o factură prea ridicată aşa că din cele două echipe nu am putut remarca pe nimeni.

In urma etapei de Duminică, s'au produs numai mici schimbări, în clasamentul care se prezintă acum astfel:

Sp. Stud.	12	12	0	0	335: 15	36
Vif. Dacia	12	8	1	3	165: 86	29
T. C. R.	12	8	0	4	78:101	28
C. F. R.	12	4	2	6	38: 95	21
Victoria	12	3	1	8	66:130	21
Politehnica	7	4	1	2	46: 27	16
St. Român	11	3	0	8	48:129	15
Av. Sportiv	6	1	1	4	25: 56	9

PINELA

Teren U. F. S. R.

Mâine două finale

Universitară: Politehnica - Academia comercială
Şcolară: Liceul N. Bălcescu-Şcoala de Horticultură

Pe terenul U.F.S.R. dela Şosea, studenţii şi şcolarii vor disputa mâine după amiază finalele campionatului de rugby.

Ştiind râvna cu care-şi susţin şansele, prevedem două jocuri aprig disputate şi spectaculoase.

PROGRAMUL

ORA 15
FINALA CAMPIONATULUI ŞCOLAR
Liceul N. Bălcescu—Şcoala de Horticultură arbitru d. Herck F.

ORA 17
FINALA CAMPIONATULUI UNIVERSITAR
Politehnica-Ac. comercială, arb. d. V. Fanella

VOLLEY-BASKET-BALL

Academia Comercială
al doilea finalist al campionatului inter-universitar

Ieri dimineaţă s'au disputat pe terenul facultăţii de medicină trei partide de volley-ball pentru desemnarea finalistului seriei II-a care va juca cu Dreptul, al doilea finalist al campionatului inter-universitar.

Au asistat numeroşi studenţi cari au încurajat îndelung echipele facultăţilor respective.

Dintre jucătorii cari au evoluat s'au remarcat: Beraru, Vulescu, Constantinescu (Ac. Com.) Ciofu (Medicina) Gică Petrescu (Politehnică).

In urma rezultatelor obţinute, finala se va disputa între Ac. Comercială şi Drept.

Rezultatele obţinute ieri sunt:

Ac. Comercială—Politehnica I 15-11; 15-11.

Ac. Comercială—Medicina 8-15; 15-13; 15-6.

Politehnica I—Medicina 13-15; 15-2; 15-12.

Finala dintre Ac. Comercială şi Drept se va disputa Joi pe terenul fac. de Drept.

Campionatele inter-şcolare continuă astăzi
Rezultatele obţinute ieri

Ieri după amiază au început pe terenul E.F.A., campionatele şcolare de volley şi basket ball.

Din partea F.R.B.V. au asistat prof. N. Duţescu, preşedintele federaţiei şi M. Bercuş, iar din partea liceelor participante au fost d-nii profesori de gimnastică. Jocurile au fost spectaculoase şi în acelaş timp frumoase. Cele mai tari partide au fost: la volley ball Titu Maiorescu—Sf. Iosif, iar la basket ball lic. Schewitz-Sf. Iosif.

Dintre jucătorii cari au participat s'au remarcat în special: Stamatescu, Denischy (Sf. Iosif), Stoenescu (M. Viteazu), St. Prunescu, Chiriac D. (M. Basarab), Pruncu (M. Eminescu), M. Stănescu, Stelorian (Cantemir), Ionescu M. (T. Maiorescu).

REZULTATELE TECHNICE OBŢINUTE

VOLLEY BALL

Matei Basarab — Profesorii Asociaţi 15-7; 15-12

Gh. Şincai — Sf. Andrei 15-4; 15-11

M. Eminescu — C-tin Brâncoveanu 13-15; 15-16; 15-11.

T. Maiorescu—Sf. Iosif 15-6 12-15; 15-13

Mihai Viteazu — Şc. Normală 15-4; 15-8

Aurel Vlaicu — Nic. Bălcescu 15-4; 7-15; 15-0

Cantemir Vodă — Lic. Comerc. Mihai I 15-10; 15-12

Schewitz Th — Sem. Nifon 15-0; 15-0 forfait

BASKET BALL

Sf. Iosif — Schewitz Th. 26-11 (14-6)

Sf. Sava — Mihai Viteazu 21-10 (13-6)

Matei Basarab — Com. N. Bălcescu 30-6 (9-4).

Com. Mihai I — Gh. Şincai 26-17 (11-3)

Cantemir V. — M. Eminescu 31-16 (15-7)

Gh. Lazăr — T. Maiorescu 3-7 (14-5)

Astăzi campionatele interşcolare continuă la volley şi basket masculin şi începe campionatul de fete.

Matchurile se dispută pe terenul E. F. A.

V. S. C.
şi-a ales comitetul de conducere

In adunarea generală din ziua de 14 Mai, V. S. C. şi-a ales comitetul de conducere care are următoarea înfăţişare:

Preşedinte: Alexandru Cristea Iosif.

Vice-preşedinţi: I. Prunescu şi M. Poenaru Bordea.

Secretar: D. Marinescu.

Casier: Al. Cristea Iosif.

Membri: Fl. Brătan, M. Prunescu, N. Dragomirescu.

COMISIA DE DISCIPLINA

Preşedinte: Alex. Cristea Iosif.

Membri: I. Ştefănescu, Gaspar Sever D-tru.

Consilier tehnic: Aramo Udenio.

Delegaţi federali: D. Marinescu, Al. Cristea Iosif.

Programul jocurilor de astăzi din cadrul campionatului inter - şcolar

Astăzi după amiază, se vor disputa, în continuare, optimile de finale, ale campionatului inter-şcolar, după următorul program:

VOLLEY-BALL FETE
TEREN E. F. A.

ora 15: Şcoala Centrală—Regina Elisabeta.

ora 17: Lic. Regina Maria — Inst. Sf. Maria; Lic. Domniţa Bălaşa, direct în semifinală.

VOLLEY-BALL BAIEŢI

ora 15: Lic. M. Eminescu—Lic. Gh. Lazăr.

ora 15.45: Lic. T. Maiorescu—Lic. Mihai Viteazu.

ora 17,15: Lic. A. Vlaicu—Lic. Cantemir.

ora 18: Lic. Gh. Şincai—Lic. Schewitz.

Lic. Matei Basarab s'a calificat pentru semifinale.

BASKET-BALL BAIEŢI

ora 15: Lic. Sf. Sava—Lic. M. Basarab.

ora 16.30: Lic. Regele Mihai I—Lic. Gh. Lazăr.

Ora 18.45: Lic. Sf. Iosif — Câştigat. Prof. Asoc — A. Vlaicu.

ora 15.45: Lic. Prof. Asociaţi—Lic. A. Vlaicu.

Lic. Cantemir direct în semifinală.

Semifinalele se vor disputa Miercuri, 21 crt., dimineaţa pe terenurile Facultăţii de Drept, iar programarea se va face astă seară, după terminarea optimilor de finală.

Finalele cupelor de iarnă şi a campionatelor universitare

In şedinţa de aseară, s'a hotărît disputarea finalelor cupelor de iarnă şi a campionatelor universitare în zilele de Miercuri, 21 Mai şi Joi 22 Mai pe terenurile facultăţii de Drept.

PROGRAMUL MATCHURILOR

Miercuri, 21 Mai

FINALELE CUPELOR DE IARNA

Basket băieţi

Ora 11.30: Colţea—V. S. C., arb. D. Andronache Riegler., scoreur Bercuş, cronometror Russu.

Wolley-ball fete

Ora 15.45: Sportul Studenţesc—Dor de Ducă, arb. D. Marinescu.

Wolley-ball băieţi pentru campionat

Ora 10: Sportul Studenţesc—Av. Sportiv, arb. Fr. Marinescu.

FINALELE UNIVERSITARE

Joi, 22 Maiu. — Teren Drept

Wolley-ball fete

Ora 15.30: Drept—Litere, arb. Fr. Marinescu.

Wolley-ball băieţi

Ora 16.30: Acad. Comercială—Drept, arb. Fl. Bratu.

Basket-ball băieţi

Ora 18: Drept—Acad. Comercială, arb. D. Marinescu, Avachian, scoreur Fr. Marinescu, cronometror G. Em. Platon.

Wolley-ball băieţi
Finala începătorilor

Ora 17.30: Inainte—Taifun arb. P. Macri.

CICLISM

Cum s'au comportat alergătorii în cursa dela PLOEŞTI
Consideraţiuni technice, explicaţii şi concluzii

Ciclismul a înscris alaltăeri o pagină frumoasă. Grupul de susţinători ai mişcării cicliste, — „Amicii pedalei" — au făcut eforturi serioase pentru aceasta. Sacrificii băneşti din pungi particulare şi numai din ele.

O notă de eroism, care dacă este o soluţie salvatoare pentru un moment, pentru a pune capăt „crizei de activitate" apoi acest procedeu amintind vremuri mai vechi, nu poate dăinui mult, nu poate fi permanentizat.

Este nevoe de un sprijin oficial, de o acţiune de sus în jos, spre a se reabilita un sport de utilitate naţională, pe nedrept ţinut în umbră.

❖

Manifestaţiunea de acum două zile, a fost osebit animată, entuziasmul şi felul în care s'a desfăşurat, amintind de timpuri nu prea îndepărtate când se făcea ciclism din dragoste pentru acest sport, depunându-se muncă sinceră, nepregetată.

Regizorii zilei au fost un mănunchiu de „amici ai pedalei-', aceiaşi cinstiţi şi sârguincioşi pionerii ai sportului ciclist, de eri, de azi, de totdeauna...

Laudele li se cuvin pe drept şi socotim că „pionerii" nu se vor opri aci...

❖

Numai că reamintim d-lui c.dor Zamfiropol, şeful forului de specialitate, că aşteptăm şi cerem cu stăruinţă dela d-sa grabnica redresare a ciclismului. Şi nu ne îndoim că în scurt timp vom avea velodromul dela Belu refăcut şi un program bine alcătuit pe anul în curs.

❖

Alergătorii...

Ulesteanu şi-a semnat certificatul de viitor as. A luptat mult, cu râvna şi în curând va promova la cat. II-a. A făcut o cursă mare.

Dar revelaţia zilei a fost începătorul **Georgescu**. Fără a exagera nota, putem afirma că posedă o seamă de însuşiri sortite să facă din el un as al zilei de mâine. Fireşte, calităţi în stare brută, care trebuesc cizelate. Dar mai e nevoe de ceva. Aceeaş modestie şi muncă şi de aici încolo.

Naidin, acest ins tăcut, aproape timid, — care luptă cu insuficienţe de ordin material — păşeşte singur spre o consacrare ce nu va întârzia să se producă. Alaltăeri putea fi chiar învingător dacă zeiţa împărţitoare de noroc n'ar fi fost atât de haină cu acest alergător corect.

M. Dragomirescu, foarte bun. Are un fizic robust şi, mai bine „lucrat", poate izbândi performanţe mai bune.

❖

„Aşii" — ca să-i numim cu acest titlu pe care nu-l prea merită, — cei dela cat. I şi II, au fost iarăşi dezbinaţi. Şi asta spre avantajul „puştilor".

Din lotul de 14 majoritatea s'au rezervat. Dece?... Lipsa curajului, a unei acţiuni legate.

V. Ioniţă s'au irosit eşind în sprint anapoda, fie că era sau nu propice. A fost în formă foarte bună, dar n'a vrut să creadă că pe vânt potrivinăc nu poţi fugi de pluton de unul singur, ci numai în combinaţie cu unul sau doi alergători. Şi când faptul s'a produs însfârşit — fugind împreună cu Ienecec — Ioniţă era deja sonat. Dovada: după ce Ienecec a fost scos din cursă pentru o surprinzătoare eroare de parcurs, Ioniţă a fost înghiţit îndată de plutonul urmăritor.

Nu-i suficient să fii robust şi să ai forţă ci şi ceva... doxă.

M. Niculescu a răspuns prompt tuturor atacurilor, pare a fi în formă bună, iar alaltăeri s'a războit frumos, clasându-se primul din cat. I. Are multă voinţă.

I. Andreescu bătăios, agresiv, cu mult suflet. E un tânăr căruia îi place lupta şi asta-i făgăduitor, iar el e încă destul de tânăr.

Bartha la fel dar mai are de învăţat foarte multe.

Hrenciuc bine, dar ne-a făcut impresia a fi supra antrenat. Da, da, supraantrenat, deşi n'au fost multe curse până acum.

N. Dragomir — pistar de... meserie — a fugit şi la fond. A stat la adăpost tot timpul. Totuşi bine şi'n tipostaza de fondist stând „la cutie".

Braşoveanul Simionescu, în ciuda faptului că nu mai e la prima tinereţe, a mers frumos 55 km. E pregătit, dar nu e învăţat cu alergări presărate cu smucituri la fiecare kilometru ca cea de alaltăeri. La cursele următoare va fi, desigur, mai bun. Colegul său dela „U. A. B" Paraschivoiu e încă mult prea fraged pentru curse cu „vulpoi" bucureşteni.

Silivestru acest colos al pedalei încă nu e încins şi a lăsat impresia că cele câteva kilograme pe care mai trebue să le dea jos l-au făcut să fie lenevos.

Hapciuc a procedat ca aşii parizieni primăvara: a abondonat după 60 km. şi după ce arătase o dispoziţie frumoasă de pedalat

Norhadian nepus la punct.

— **Ion Pedală** —

BOX

Admiratorii lui Gorun vor avea Duminică revelaţia
unui boxeur în formă sclipitoare

Am avut eri o convorbire cu d. Toma Panaitescu, maestrul sălei „Tirul", unde se antrenează campionul naţional la categoria „cocoş" Ion Gorun. Declaraţiile pe cari ni le-a făcut sunt deosebit de interesante.

„Ion Gorun aşteaptă cu multă ambiţie matchul său de Duminică dimineaţa, cu Anton Oşca", ne-a spus maestrul Panaitescu. „Gorun, ca şi toţi ceilalţi boxeuri români dealtfel, n'a mai boxat de mult din cauza evenimentelor. Acum, când sunt atâtea perspective ca activitatea pugilistică să fie reluată în stil mare, el îşi dă seama că poate avea mult de câştigat în cazul unei victorii asupra lui Anton Oşca şi se antrenează cu ardoare. Dacă o vreme a putut fi acuzat de lipsă de seriozitate, astăzi nu i se poate imputa lui Gorun decât o frenezie a antrenamentului şi o ambiţie nemăsurată. A redevenit băiatul ambiţios şi foart serios dela începutul carierei sale, când se manifestase ca un mare talent.

„Admiratorii lui vor avea Duminică plăcuta revelaţie a unui Ion Gorun sclipitor în formă şi vigoare".

Toma Panaitescu ne-a mai împărtăşit şi speranţa lui Gorun că în matchul cu Anton Oşca va obliga pe organizator ca la viitoare reuniuni să nu se poată lipsi de concursul lui.

„Vreau să entuziasmez publicul", îmi spunea deunăzi Gorun.. „Vreau să fac artă pugilistică şi adversarul îmi convine în această privinţă".

In Iunie

Braşov-Făgăraş-Braşov în regia grupării „U.A.B."

Sportivii braşoveni ne-au vizitat Duminică, aducând plăcuta veste pentru cicliştii bucureşteni că „U. A. B." are în program organizarea unei probe pe distanţa Braşov-Făgăraş-Braşov.

Alergarea se va desfăşura în luna Iunie şi la ea va fi invitată şi o echipă din cei mai buni ciclişti bucureşteni.

Detaliile de organizare şi regulamentul alergării le vom publica la timp.

Pentru astăzi ţinem să subliniem frumoasa acţiune de redresare a ciclismului provincial întreprinsă de „U. A. B."

Federaţia de tennis a alcătuit un bogat program de activitate pentru sezonul ce bate la uşe...

La sfârşitul acestei luni se va disputa primul concurs în Capitală

Campionatele naţionale se vor juca tot la Bucureşti, între 20-30 Septembrie

Federaţia noastră de tennis, a cărei activitate prodigioasă am subliniat-o şi în anul trecut, a alcătuit programul tennisului nostru pentru sezonul ce vine.

Din capul locului, trebue să remarcăm, că în ciuda împrejurărilor actuale, care ridică atâtea obstacole în calea oricărei iniţiative, programul este neaşteptat de bogat. Curajul oficialităţii, în fruntea căreia se află noul preşedinte d. ing. Eugen Ballan, merită toate felicitările şi noi din partea noastră nu avem decât o dorinţă, ca această curajoasă iniţiativă să fie dusă şi la bun sfârşit.

Şi acum să dăm programul în ordine cronologică:

CONCURSUL DE PRIMAVARA

La sfârşitul acestei luni se va juca în Capitală un concurs pentru desemnarea celui mai bun jucător al sezonului de primăvară, organizat de F. S. R. T. la care vor lua parte cel mult 8 jucători desemnaţi de federaţie.

BOGATA ACTIVITATE IN IUNIE

In Capitală se vor juca două concursuri: „Campionatul Bucureştilor", dotat cu Cupa Bucovina şi campionatele AS Politehnica.

La Iaşi, un match TC Iaşi—TCR; la Arad „Cupa Arad" pentru grupările din A[illegible], la Timişoara „Cupa Ti[illegible]ara", iar la Sibiu „Cupa Sibiu", deasemenea pentru grupările oraşelor respective.

IN AUGUST

La Lupeni se vor disputa tradiţionalele concursuri naţionale ale clubului „Minerul".

CAMPIONATELE NAŢIONALE

Tot în luna Septembrie se va desfăşura şi concursul pentru „Cupa Prodanoff" în organizarea AS Politehnica, iar la Arad, Timişoara şi Reşiţa, vor avea loc trei concursuri consecutive organizate de regiunea Arad.

INCHIDEREA SEZONULUI

se va face ca de obiceiu prin concursurile Asociaţiei Funcţionarilor Primăriei Municipiului Bucureşti (ASFC).

CEFERIADA DE TENNIS

Concursul ceferiştilor care a fost îmbrăţişat cu atâta căldură de sportivii conducători feroviari, nu s'a jucat în 1940, dar în acest an se va disputa din nou între 11-15 Iunie, în organizarea clubului CFR din Bucureşti.

CONCURSURI FARA DATA

Mai sunt în perspectivă încă patru organizări, dintre care trei la Timişoara şi una la Arad, ale cărora date încă n'au fost fixate.

„CUPA ARDEAL"

Competiţia rezervată cluburilor bucureştene şi numită „Cupa André Canolle" (4 simpluri-domni încrucişate, 1 simplu-doamne, 1 dublu domni, 1 dublu mixt), a fost denumită „Cupa Ardeal" şi se va juca cu participarea celor mai bune grupări bucureştene.

CUPELE CAMARAŞESCU ŞI ELLA CARA-COSTEA

Cele două competiţii — una pentru echipele de domni, iar cealaltă pentru echipele de doamne— se vor juca şi ele.

„Cupa Cămărăşescu" în două zone (Bucureşti, Arad), iar „Cupa Ella Cara-Costea" tot în două zone.

In zona Bucureşti a „Cupei Cămărăşescu", în primul tur, se vor întâlni următoarele echipe: TC Iaşi-TC Brăila, CFR-Buc.-Politehnica, HTV-Sibiu-Universitatea Sibiu, Bukarester TV-Soc. Sp. Gimn. Braşov.

In zona Arad: C. F. R. Timişoara-X, Minerul-X, U. D. R.-X, Electrica, Timişoara-X, ILSA-X, Vulturii-X, Aradul-X, Gloria-X.

Turul I până la 15 Iunie inclusiv, turul II până la 30 Iunie inclusiv, turul III până la 20 Iulie inclusiv, turul IV până la 10 August inclusiv. Finala interzone până la 30 August, iar challenge roundul până la 15 Septembrie.

In zona bucureşteană a „Cupei Ella Cara-Costea", Politehnica va întâlni AMA, iar CFR Bucureşti cu TC Iaşi.

In zona Arad, Gloria va juca cu Arad, iar CFR Timişoara este deocamdată fără adversar.

Termenul tururilor este acelaş ca şi în „Cupa Cămărăşescu".

Societăţile şi zonele trase în cap aleg terenul, iar echipele vor stabili datele matchurilor în limitele de mai sus.

„AVIAŢIA ROMANA"

şi-a alcătuit un lot de 18 jucători în vederea matchului cu Av. Germană

Eri antrenament, Vineri va fi încă unul, iar Duminică va fi un match de antrenament

După cum am anunţat, la 1 Iunie se va disputa la ANEF un match între Aviaţia Română şi Aviaţia Germană, în deschidere la România-Germania.

Pregătirile echipei române au început şi sunt conduse de antrenorul Ruddy Wetzer. Chiar eri a avut loc la velodromul din şos. Ştefan cel Mare, un antrenament, la care au asistat d-nii lt. comandor Iacobescu, cpt. Aftemie şi locot. Niţu.

Antrenamentul a constat dintr'un match de selecţie, după care s'a alcătuit lotul din care se va alcătui echipa definitivă.

Lotul cuprinde 18 jucători şi anume:

Portari: Bângă, Pătraşcu, Roş.

Fundaşi: Gargaliu, Silianu, Rotaru.

Mijlocaşi: Filipescu, Mincea, Actis, Popa.

Inaintaşi: Marinescu, Moldoveanu, Bermoser, Otelescu, Ionescu, Savin, Pataşchianu, Beldiman, Pop IV.

Lotul acesta a fost cantonat de eri la Pipera, iar Duminică va nament, în compania unui adversar nament,n îcompania unui adversar nedesemnat încă. Vineri însă, jucătorii vor face un nou antrenament.

Crossul orgarnizat la 21 Mai de Asociaţia Sportivă a Uzinelor Astra-Braşov

Asociaţia Sportivă a Uzinelor Astra-Braşov, organizează în ziua de 21 Mai 1941 — orele 11 — în împrejurimile Uzinei „Un Cross Naţional" pentru seniori şi juniori, la care au fost invitate să participe câte o echipă selecţionată atât de seniori cât şi de juniori a Ligilor de Atletism Bucureşti şi Banat.

Crossul pentru seniori se va alerga pe distanţa de 11 km., parscurs care se prezintă după cum urmează:

Drum de ţară — 3 km., pădure 3,500 km., şosea asfaltată 2,500 km., arătură 2 km.

Crossul pentru juniori se va alerga pe distanţa de 6 km.

Drum de ţară 3 km., arătură 1 km., şosea asfaltată 2 km.

Crossul se va alerga atât pentru juniori cât şi pentru seniori, pe echipe de 6 concurenţi, din cari primii cinci clasificaţi contează în clasamentul pe echipe.

Se primesc şi înscrieri individuale.

Inscrierile sunt gratuite.

Premii. Asociaţia Sportivă a Uzinelor Astra-Braşov oferă premii echipelor 1 şi 2-a clasificate la fiecare categorie şi premii individuale dela 1-ul-6-lea clasificat de asemenea la fiecare categorie.

Organizarea acestui „Cross Naţional" este în grija d-lui inginer inspector G. Togănel, vice preşedinte al Asociaţiei.

CONDIŢIUNI DE PARTICIPARE PENTRU ECHIPELE DELA BUCUREŞTI ŞI TIMIŞOARA

Asociaţia Sportivă a Uzinelor Astra-Braşov, oferă întreţinere completă cu începere dela 20 Mai orele 12 până la 21 Mai orele 15, echipelor înscrise din timp şi unui conducător pentru fiecare echipă, precum şi rambursarea cheltuelilor de călătorie cu trenul cl. III personal, bilet întreg la înapoiere.

Concurenţilor individuali, nu li se vor rambursa cheltuelile de călătorie şi vor fi admişi a concura numai dacă s'au înscris din timp prin asociaţia sportivă la care sunt legitimaţi.

Lucian Popescu

execută antrenamentul din preajma întâlnirilor sale pentru campionatul european

Lucian Popescu este boxeurul român căruia i se oferă azi cele mai interesante perspective.

In luna Mai campionul Europei susţine două matchuri: Duminecă 25 Mai pe stadionul A. N. E. F. din Bucureşti, va boxa cu ambiţiosul său rival Sandu Ion; iar la 30 Mai la Viena, îşi va pune în joc titlul său de campion european în faţa lui Ernst Weiss.

In Iunie sunt posibilităţi să boxeze pentru titlu cu italianul Bondavalli, — fireşte dacă nu-şi va pierde titlul în faţa lui Ernst Weiss.

In toamnă, Lucian va ataca titlul Europei la categoria uşoară, pe care-l stăpâneşte germanul Karl Blaho.

In fine, se duc tratative pentru un match la Bucureşti între Lucian şi Beck.

După cum se vede un program senzaţional. Din toate aceste matchuri, primul este acela cu Sandu Ion şi nu trebue să pară nimănui curios că Lucian Popescu îl consideră ca cel mai important.

După o proprie declaraţie a lui Lucian, Sandu Ion este de o valoare care apropie pe a unora sau o întrecere pe a altora dintre toţi adversarii enumeraţi mai sus. Dacă-l depăşeşte pe acest Sandu Ion, Lucian crede că va avea o activitate victorioasă în tot noul sezon.

Iată dece Lucian acordă pregătirei matchului cu Sandu Ion atenţia şi rigurozitatea pe care n'a mai depus-o decât în preajma marilor sale întâlniri pentru campionatele europene.

Omul care l-a învins pe Angelman

nu poate ceda unui „comingman", ne scrie din Galaţi Dumitru Panaitescu

Dumitru Panaitescu, campionul României la categoria „muscă", ne scrie din Galaţi unde este stabilit, că este la punct cu antrenamentul şi că deţine o formă bună.

— „Ştiu că ochii care nu se văd se uită", — ne scrie popularul Zigoto — „şi deaceia îmi dau seama dece domnii ziarişti din Bucureşti vorbesc atât de mult de Ion Chiriac şi au uitat complet de mine. Vreau să amintesc că eu m'am mai suit odată pe ringul bucureştean când se uitase de mine şi că în ring se afla atunci un campion mondial şi european, Valentin Angelman. Publicul care m'a ovaţionat atunci voi şti eu să-l recâştig la 25 Mai, când îl voi ridiculiza pe tânărul Ion Chiriac, care se vede de pe acum campion al Europei. Dacă există posibilitatea pentru un român să atace şi să cucerească titlul european la muscă, acel boxeur român nu poate fi decât Panaitescu—Zigoto", închee campionul naţional rândurile sale.

Echipele vieneze în cupa Tschammer

In cadrul etapei Cupei Tschammer und Osten, etapă care a avut loc Duminică, echipele vieneze au reuşit următoarele rezultate:

Admira—Vorwaerts 4-2 (1-1)
Wacker—Traisen 6-0 (1-0)
Vienna—Amateure 10-0 (6-0)
Post SV—F.A.C. 4-3 (2-1)
Kapsenberger—Grazer 5-2 (3-1).
LASK—LSK Pilsen 2-1 (1-0)
FC Wien—NSTG Budweis 7-1 (4-0).

Distribuţia a contestat matchul cu Carmen şi ameninţă cu retragerea

Am subliniat în numărul nostru de ieri că rezultatul matchului decisiv Carmen — A. S. Distribuţia, a fost falsificat de arbitrajul prestat. Matchul s'a terminat cu scorul alb de 0—0, dar în realitate, AS Distribuţia merita să învingă cu cel puţin 1—0. Arbitrul însă, a anulat două goaluri perfect valabile şi astfel „petroliştii" au fost frustaţi de o victorie pe care o meritau din plin.

Arbitrajul însă, nu a rămas fără urmări, căci AS Distribuţia a înaintat aseară la federaţie o plângere, care este în acelaş timp şi contestaţie, împotriva arbitrului, care a făcut cadou echipei Carmen un campionat.

Şi cercuri apropiate Distribuţiei afirmă că în cazul când Federaţia nu-i va da satisfacţie, se va retrage din campionat şi va prefera să se desfiinţeze decât să mai activeze în asemenea condiţiuni.

In ce priveşte însă şansele contestaţiei, acestea sunt infime, pentrucă deciziile arbitrului sunt inatacabile.

Campionatele interuniversitare dela Iaşi

Iaşi, 19 (prin telefon). — In cadrul campionatelor interuniversitare disputate în oraşul nostru, echipa Dreptului a învins Medicina cu scorul de 15-13; 13-15, 15-13.

Ripensia joacă mâine la Arad cu Gloria, căreia i-a frustat locul 9 în clasament

Din Arad se anunţă că profitând de sărbătoarea de Miercuri, Gloria a invitat în localitate Ripensia, pentru a disputa un match amical. Dând crezare angajamentului conducătorilor clubului timişorean, Ripensia va alinia echipa completă, ceiace va da jocului de Miercuri o notă de football adevărat.

Să nu uităm că eri Gloria a învins Venus, iar Ripensia a pierdut doar... pentrucă a vrut. (Tocmai în această privinţă nu vedem amicalitatea matchului, căci timişorenii au dăunat îndeajuns situaţiei în clasament a Gloriei, prin rezultatul... favorabil F. C. Ploeştiului!).

Editura Societăţii Anonime „UNIVERSUL", Bucuresti. Strada Brezoianu No. 23—25, România

„ASOCIAȚIUNII" SIBIIU

2 LEI

Taxa poștală plătită în numerar conform aprobării dir. generale p. t. t. nr. 24.464/939

UNIVERSUL SPORT

4 PAGINI 105-1941

Redacția și Administrația: Palatul „UNIVERSUL" str. Brezoianu 23—25. Telefon Centrala 3.30.10; Redacția 5.72.81. Redactor responsabil EUGEN DUMITRESCU

Proprietar: „Universul", S. A. Adm.-delegat: STELIAN POPESCU Inscris sub No. 167, Trib. Ilfov

Nr. 105. — Anul IV / BUCUREȘTI / Joi 22 Mai 1941

ABONAMENTE: Pentru grupări sportive 1000 lei anual

1 an LEI 500 6 luni LEI 270 3 luni LEI 150

Rezultatele suspecte din etapa precedentă a diviziei naționale A trebuesc anulate în orice caz

In etapa trecută a campionatului național de football au fost unele rezultate suspecte, care au falsificat perspectivele luptei pentru evitarea retrogradării.

In alte țări, sancțiunile sunt precise. In cazul cel mai fericit pentru culpabili ei pierd matchul fără goal-average.

Exemplele sunt totdeauna utile și nesocotirea sportivității trebue pedepsită cu cea mai mare severitate.

Sperăm că F.R.F.H. nu va rămâne inactivă, contemplând tristă rezultatele suspecte. Trebue să cerceteze aceste întâlniri și dacă nu se pot da jocuri pierdute tuturor traficanților, să se programeze încăodată aceste matchuri, care au aruncat o nouă pată asupra footballului nostru.

Să se rejoace sub controlul direct și intensificat al federației și sub pedeapsa cea mai mare dacă va exista dovada recidivei.

Dar... repede. Să nu se permită celor interesați să lungească povestea. Pentrucă noi știm ce însemna, înainte — această tergiversare.

Oricare va fi hotărîrea, pe care înțelege s'o ia Federația de Football, trebues'o ia în cursul acestei săptămâni.

Așteaptă spectatorii și cluburile celelalte deopotrivă.

Timpul este un aliat formidabil. Și de aceea trebue eliminat dela început.

KITZINGER (Germania

Germania și-a alcătuit un lot de 14 jucători din care echipa națională reiese automat...

Expediția germană va sosi în Capitală la 31 Mai

Berlin, 20 (Serviciul nostru special). — Federația germană de football a dat publicității astăseară lotul echipei naționale de football pentru matchul cu România dela 1 Iunie din București.

Lotul este următorul:

Portari: **Klodt, Deiler;**

Fundași: **Janes, Billmann, Krause;**

Mijlocași: **Kupfer, Rohde, Kitzinger;**

Inaintași: **Lehner, Walter, Binder, Schön, Kobierski, Hinz (Schalke 04).**

Iar echipa care va juca la București, va fi — mai mult ca sigur — următoarea:

Klodt (Schalke 04)-Janes (Fortuna Düsseldorf), Billmann (1. F. C. Nürnberg)-Kupfer (Schweinfurt), Rohde (Hamburger SV); Kitzinger (Schweinfurt); Lehner (Augsburg), Walter (Kaiserslautern), Binder (Rapid-Viena), Schön (Dresdner SC), Kobierski (Berlin).

Expediția urmează să sosească în ziua de 31 Mai la prânz la București și va părăsi Capitala românească în ziua de 2 Iunie.

Campionatul universitar de handball

Rivalitatea dintre Drept și Academia Comercială a făcut ca matchul să nu se dispute „academic"

Partida a fost întreruptă și în acel moment conducea cu 4-2 (2-2)

„Și din nou hăulit — au a râdere cotloanele A.N.E.F.-ului a tenerească șagă", ar începe „hronicul" altor vremuri despre ce-a de-a doua zi a campionatului de hand-ball.

Dreptul, mai în formă ca oricând, a cules ieri o îndoită victorie: a galeriei și a echipei.

Masați și organizați în tribună prin investitura unui început de nouă tradiție studențească, suporteurii avocați „in spe" s'au prezentat ieri cu echipament complect — „tromboane și fanioane", confecționate cu puțini bani și mult entuziasm, pentru „pledoaria" cât mai înverșunată și pregătită a procesului lor.

Domnul profesor Vintilă Gaftoescu, în mijlocul studenților săi, a clădit temelia edificiului de legătură dintre catedră și bancă, iar studenții săi sub acest nou imbold au mai scris o nouă pagină de entuziastă camaraderie în cartea nouei așezări.

„Și primitu-s'au amarnicii flăcăi ai cumpănei de dreptate la grea luptă în folosul cauzei lor, ascultându îndemnul cântat în stih:

Foae verde trei scaeți
Peste ei mereu băeți —

iar la înălțime fost-a vătaful domnesc al poporului celui cu balanță, grăind cu prea cinstită prorocire prin gura lui Dolly Raiciulescu:

Foae verde anason

Tot Dreptul va fi campion.

Iar în hrisoavele vremii scrisu-s'au la al său îndemn biruințele celor patru redute cucerite, ce desființat-au nimicia a două mici lovituri".

DREPTUL A TRECUT CU SUCCES PRIMUL EXAMEN SERIOS

Deși s'a jucat în cadrul semifinalelor, matchul dintre Drept

(Continuare in pag. 4-a)

Lotul național pentru matchul cu Germania a fost modificat și se va antrena azi de dimineață la A. N. E. F. sub conducerea directă a lui Steinbach

Pregătirile pentru selecționarea echipei naționale în vederea matchului cu Germania au început.

Primul antrenament al selecționabililor se ține azi de dimineață, la 10.30, pe ANEF, sub conducerea lui Steinbach, antrenorul și managerul echipei naționale.

Așa cum am anunțat mai de mult, la acest antrenament nu vor participa decât selecționabilii bucureșteni, cei din provincie urmând a sosi în Capitală după etapa de cupă dela 25 Maiu.

LOTUL NAȚIONAL A FOST MODIFICAT

Ceeace este interesant de remarcat e faptul că după etapa de campionat dela 18 Maiu lotul național a fost alcătuit inițial.

Astfel a fost scos Gică Popescu — ceeace înseamnă că Bogdan va fi sigur extrem stânga și introdus Ritter, Reuter, Mladin, Rășinaru și Naciu.

LOTUL NOU

Iată lotul cel nou: Echipa nu poate fi anticipată, desigur, dar se poate face pe simplă impresie, o formație, care nu va diferi mult de cea dela 1 Iunie.

DIN BUCUREȘTI

F. C. RAPID: *Sadovsky, Lenghieru, Vintilă, Rășinaru, Bogdan, Ritter, Baratky.*

(Continuare in pag. 4-a)

Echipa Vîf. Dacia care a câștigat „Traversarea Capitalei"

H I P I S

AZI LA BANEASA TRAP

Premiul GENERAL MORUZI

va fi disputat de vedetele trei anilor

Reuniunea de trap de azi prezintă o capitală importanță. Proba principală este închinată memoriei unuia din ctitorii hipismului indigen, regretatul general Gheorghe Moruzi.

Premiul general Moruzi este o clasică întrecere rezervată trei anilor, un fel de Derby al acestora care echivalează în același timp cu un campionat. Vor fugi cele mai reprezentative exponente ale generației adică Hai Hai care s'a impus în rândurile vârstnicilor valoroși câștigând premiul Băneasa Trap, Avanti K un element de frumoase posibilități, Salcâm actualmente în mare progres. Liliac G. și Ialomița.

Această probă principală este bine încadrată într'un program echilibrat din care se remarcă premiul Bel Ami în care vor fugi alergători bine cotați și premiul Begonia, cursa conducătorilor amatori.

Cine va câștiga ?

PREMIUL ALBERICH

Ciuleandra a mai dispus de Talisman la 20 de metri. Normal ar fi ca figura să se re-pete.

Indicăm: CIULEANDRA. **Talisman.**

PREMIUL ADKIN

In lupta finală vor conta Dry Dry, Cojeanca și Ripensia. Pentru ultima distanța ni se pare lungă. Dry Dry la 40 de metri are posibilitatea să dispună de Cojeanca.

Indicăm: DRY DRY. **Cojeanca.**

PREMIUL BEGONIA

Intr'o cursă de conducători caii corecți sunt avantajați. King Worthy este bine plasat în capul plutonului.

La 20 de metri poate învinge pe Voința.

Indicăm: KING WORTHY. **Voința.**

PREMIUL BEL AMI

Petruș, Josedale Margot și Gaby M. vor lupta pentru victorie. Dăm precădere clasei adică lui Petruș. **Josedale Margot** îi va fi o adversară serioasă.

Indicăm: PETRUȘ, **Josedale Margot.**

PREMIUL GENERAL G. MORUZI

Hai Hai este elogios recomandată de victoria din premiul Băneasa Trap. Fiica lui Hanibal II a dispus de **Joppa Hanover** la 120 de metri, morcând 1.27,7. Adică o valoare care o pune în situația de a dispune de Avanti K.

Indicăm: HAI HAI, **Avanti K**

PRIMA REPRIZA A PREMIULUI ANDANTE

Făt Frumos III la 20 de metri este superior lui **Chiot.** O mențiune pentru Iarba, care este capabilă de o surpriză.

Indicăm : **FAT FRUMOS III. Chiot, Iarba.**

A DOUA REPRIZA A PREMIULUI ANDANTE

Comtesse Worthy, Lector și Nicevo prezintă cele mai concludente titluri.

Pensionara lui Corol este mai iute și corectă. Motiv care ne determină s'o instalăm favorită.

Indicăm: COMTESSE WORTHY, **Lector, Iarba.**

PREMIUL ADAM CLISI

Favoritul nostru este Ostaș. Precizăm că Tulpinița și Garofița îi vor opune o serioasă rezistență.

Indicăm: OSTAȘ, **Tulpinița, Garofița.**

PREMIUL ARTAXERXES

O alergare grea. Forma publică recomandă pe Câmp pentru care Pan Worthy și A 1 sunt adversari serioși.

Indicăm: CAMP, **Pan Worthy,** A 1.

Concurenții declarați oficial

Premiul ALBERICH
Condiție — 25.000 lei

Dolly B	2100	Gaidaev
Talisman	2100	Pavlic
Ciuleandra	2120	Podoleacov
Isvor T	2120	Buțan

Premiul ADKIN
Condiție — 30.000 lei

Dry Dry	2140	Tassopol
Ripensia	2140	Raymer
Walewska	2160	Brailowsky
Râmniceanca	2180	Pavlic
Cojeanca	2180	Gaidaev

Premiul BEGONIA
Handicap — 30.000 lei

King Worthy	2120	Ionescu
Movila	2120	I. Noica
Bruma II	2140	Căp. Trifu
Voința	2140	Cioca
Geisha	2160	Dumitrescu
Birlic	2200	Maior P-vic
Brebenea	2200	Căp. Gulian

Premiul BEL AMI
Handicap — 40.000 lei

Gaby M.	1700	Grăjdănescu
Havana	1720	V. A-sky
Anny Worthy	1720	Crotenco
Josed. Margot	1740	Crainic
Gladiator II	1760	I. Bordei
Petruș	1780	Pavlic
Szeged	1800	Tassopol

Premiul GENERAL MORUZI
Grupă — 250.000 lei

Hai Hai	1700	Gram
Ialomița	1700	A. Bota
Avanti K.	1700	Pavlic
Salcâm	1700	Szabo
Liliac G.	1700	Corol

Premiul ANDANTE — Perform. 20000 lei — (Repr. I)

Cimbric	1680	Mike
Furca	1700	Dobrescu
Râuleț	1700	Corol
Domnia	1700	Ghinea
Iarba	1720	Popa
Halal	1720	Dragotescu
Chiot	1720	Gaidaev
Ikar	1740	Săndulescu
F. Frumos III	1740	Crotenco

Premiul ANDANTE — Perform. (Repr. II) — 20.000 lei

Dracu	1680	Buțan
Union	1720	Cioca
Lector	1720	Florescu
Amok II	1720	Litviniuc
Baba Dochița	1740	Ghinea
Nicevo	1760	A. Bota
Comtesse W.	1760	Corol
Voinicu	1760	Crotenco
Havaiana	1780	Podoleacov

Premiul ADAMCLISSI
Performanță — 30.000 lei

G-ral Worthy	2100	Crotenco
Șoimu	2100	Raymer
Tulpinița	2100	Szabo
Garofița	2100	Crainic
Ostaș	2120	Pavlic
Durdulia	2120	Corol
Eol	2140	Dobrescu
Va-ta	2140	Drăgotescu

Premiul ARTAXERSES
Performanță — 25.000 lei

A. 1.	2100	Crainic
Pan Worthy	2100	Strijiniuc
Victor	2120	Corol
Lucky Boy	2120	K-nițky
Jocker	2120	Marinescu
Zubr II	2140	Podoleacov
Câmp	2140	Szabo
Chilipir	2160	Brailowsky
Tava	2160	Drăgotescu
Răsura	2180	Gram
Extra	2200	Pavlic

INFORMAȚII

AZI LA BANEASA TRAP

● **ALERGARILE** încep la ora 14.30.

● **PARIUL AUSTRIAC** are un premiu inițial de 131.256 lei și cuprinde șapte alergări. El începe cu a IIa cursă Premiul Begonia.

● EVENTUL va funcționa astfel :

Cursa II cu a III-a.
Cursa IV cu a V-a.
Cursa VI cu a VII-a.
Cursa VIII-a cu a IX-a.

● SE ADUCE la cunoștința celor interesați că antrenorii, conducătorii și apprentișii amendați, au licența suspendată de drept în toate calitățile până la plata amenzii.

In consecință pe viitor nu se vor mai primi înscrieri, retrageri sau declarații de partanți dela cei amendați sau privinduși pe aceștia.

❖

● SE ADUCE la cunoștința d-lor proprietari și antrenori că în fiecare Joi după amiază la orele 16.30 se va face vizita medicală obligatorie a întregului personal de grajd, din hipodrom: antrenori, conducători apprentis și îngrijitori de cai.

Vizita se face la infirmeria hipodromului.

Orice absență va fi sancționată la prima abatere cu 1000 lei amendă în sarcina antrenorului responsabil.

● AZI se publică greutățile în handicapurile de Duminecă.

Concurenții pr
ai reuniunei de

Premiul CĂRĂBUȘ — Vânzare 30.000 lei — 1600 metri

Gloria	57½	G. Enescu
Jagodka	55½	x
Leoaica	56	Cucu
Păpușa II	50	Logofătu
Furtuna	56	Ilinca
Balyhoo	51½	C-tinescu Șt
Para Leu	41½	Stoian

Premiul LOVELY (Repr. I-a) W.-H'cap — 35000 lei — 1600 m.

Colombo	64	C-tinescu Șt.
Pali	59½	Cristea R.
Crainic	56½	Oprescu
Carmen	51½	x
Brelan	51	0
Roxelaine	51	Mullot
Beauty	50½	0
Lăncier	50½	Cucu
Blue Girl	49	0
Meșt. Manole	48	0

Pr. INFORTUNĂ — Vânzare 30.000 lei — 800 metri

Haluneia	53½	V. Huțuleag
Coca	57½	Cucu A.
Foița	49½	Cucu P.
Omar	55	Horwath G.
Blondine	53½	Simon

Premiul ORȘOVA — Condiție 1600 metri — 35.000 lei

Satrap II	61	Popa
Bikette	57	P. Cucu

Pépite d'Or
Cireș
Lăieșița
Bandit
Lucie
Premiul BA
2200 m
Ghizdei
Barius
Medardus
Orateur III
Premiul BA
40.000
Colombo
Monfaucon
Gavroche
Măcieș
Etelköz
Beauty
Premiul LO
W.-H'ca
Merlette II
Prinț Allen
Principesa
Bandit
Printre Toț
Voe Bună
Raquette
Păpușa II
Băețel
Trevoux

Băneasa-Trap; Ziu
SAMBATA 24
— PROGRAM

Premiul BURGAS
Condiție — 25.000 lei

2100 Liuba
2120 Fidel, Harnic, Pripita
2140 Happy End
2160 Uragan, Râuleț, Doina IV, Hulda
2180 Beatrice

Premiul BELMONT
Condiție — 30.000 lei

2100 Zubr II, Voinicu, A 1
2120 Veturia, Victor, Chiquita, Atlantida, Săbioara

Alergările de galop

Băneasa; Ziua XV-a
DUMINICA 25 MAI
— INSCRIERI —

Premiul GOARNA — Vânzare 30.000 lei — 1600 metri

Buhor	30.000	47½
14 M.	60.000	57
Junte	40.000	51½
Păpușa II	40.0000	53
Lăieșița	30.000	52½
Voie Bună	60,000	57
Bandit	80.000	59

Pr. VALEA ZIDULUI—W.-H'cap 35.000 lei — 1500 metri

Brelan, Tîcu, Farmec, Gloria, Buhor, Jagodka, Bluff, Principessa Puișor, 14 M., Favorita II, Rada III, Leoaica, Colombo, Tănase, Satrap II, Doamna, Paiața, Strâmba, Carmen, Bikette, Lăncier Stamba, Pépite d'Or, Băiețandru, Păltiniș, Garoafa II, Lucie, Biribi, Furtuna, Burgos, Pénitence, Olaf, Blue Girl, Ciocârlan, Rose d'Orsay, Cin'te ține, Tricolor, Pali

Premiul MUGURILOR 50.000 lei — 900 metri

Diligent	54½
Granada	53
Crai	57
Fram	57

Premiul SPERANȚELOR

Diligent	53½
Grindina II	52
Granada	52
Mărgelus (ex. Take Care)	53½
Pândică	53½
Fufu	52
Salba (ex Steluța)	52

Premiul NISTRU — Handicap 50.000 lei — 2200 metri

Beauty, Barcău, Szantas, Agitatote, Răzvrătit, Zefir, Colombo, Roy, Rush, Lăncier, Ghizdei, Dorulet, Garoafa II, Niculae, con
Hangiu, Olaf, Gérardi, Monfau-

2140 Garofi
2160 Habar
Prem
Perform
1680 Dulcir
Dochița
Dolly
Frumo
Frumo
1700 Nicev
Voinic
1720 Vrăjit
1740 Giovin
Rozina
1760 Răsur
Premi
Handic
2100 Torent
2120 Havan
thy, G
2140 Birlic,
2160 Viitor,
Eftin
2180 Trixie
2240 Szeged
Premi
Condit
2180 Allah,
2200 Birlic,
2220 Viitor,
2240 Petruș
2300 Szeged
Prem
Perform
1700 Sulfin
Paj
1720 Handi
Peter
Aurica
1740 King
Worthy
nea, G
1760 Dexte
Harry
Premiul
Perform
2100 Dulcin
Pan W
2120 Zubr
Atlanti
2140 Cavale
Pușa,
2160 Vatel,
bar
2180 Extra,
2200 Diadia
2220 Busuio
Prem
Handic
1700 Tais,
1720 Gener
Ulm, C
1740 Sultan
Voinic
za II,
1760 Vengo
Tava,
1780 Cartuș
1800 Sulfin
1820 Bistric

Presa și alergările de azi

PREMIUL ALBERICH

Universul Sport: Ciuleandra, Talisman.

Universul: Ciuleandra, Talisman.

Gazeta Sporturilor: Ciuleandra, Isvor T.

Viața: Ciuleandra: Talisman.

Timpul: Isvor T, Ciuleandra.

Curentul: Talisman, Ciuleandra.

Unirea: Talisman, Ciuleandra.

Ordinea: Isvor T, Talisman.

Porunca Vremii: Izvor T., Ciuleandra

Evenimentul: Talisman Izvor T

Cei mai indicați: Ciuleandra 4, Talisman 3, Isvor T 3

PREMIUL ADKIN

Universul Sport: Dry Dry, Cojeanca.

Universul: Dry Dry, Ripensia.

Gazeta Sporturilor: Dry Dry, Ripensia.

Viața: Dry Dry, Cojeanca.

Timpul: Walewska, Dry Dry.

Curentul: Cojeanca, Ripensia.

Unirea: Dry Dry, Ripensia.

Ordinea: Cojeanca, Ripensia

Porunca Vremii: Râmniceanca Ripensia

Evenimentul: Dry Dry, Râmniceanca

Cei mai indicați: Dry Dry 6, Cojeanca 2, Râmniceanca 1, Walewska 1

PREMIUL BEGONIA

Universul Sport: King Worthy, Voința,

Universul: Voința, King W.

Gazeta Sporturilor: Geisha, Birlic.

Viața: Birlic, Brebenea.

Timpul: Geisha, Birlic.

Curentul: Brebenea, Voința.

Unirea: Brebenea, Birlic.

Ordinea: King W., Birlic.

Porunca Vremii: King Worthy, Geisha

Evenimentul: Birlic, Geisha

Cei mai indicați: King Worthy 3, Birlic 2, Geisha 2, Brebenea 2, Voința 1

PREMIUL BEL AMI

Universul Sport: Petruș, Josedale Margot.

Universul: Petruș, Jos. Margot.

Gazeta Sporturilor: Petruș, Szeged.

Viața: Petruș, Szeged,

Timpul: Petruș, Jos. Margot.

Curentul: Szeged, Gaby M.

Unirea, Szeged, Petruș.

Ordinea: Petruș, Gaby M

Porunca Vremii: Petruș, Szeged

Evenimentul: Josedale Margot, Gaby M.

Cei mai indicați: Petruș 7, Szeged 2, Josedale Margot 1

PR. GENERAL G. MORUZI

Universul Sport: Hai Hai, Avanti K.

Universul: Avanti K, Hai Hai.

Gazeta Sporturilor: Hai Hai, Avanti K.

Viața: Hai Hai, Avanti K.

Timpul: Hai Hai, Avanti K.

Curentul: Avanti K, Hai Hai.

Unirea: Hai Hai, Avanti K.

Ordinea: Hai Hai, Avanti K.

Porunca Vremii: Avanti K., Hai Hai

Evenimentul: Avanti K, Hai Hai

Cei mai indicați: Hai Hai 6, Avanti K 4

PR. ANDANTE — Repriza I-a

Universul Sport: Făt Frumos III, Chiot.

Universul: Făt Frum. III, Chiot.

Gazeta Sporturilor: Făt Frum. III, Furca.

Viața: Făt Frumos III, Halal.

Timpul: Chiot, Făt Frumos III.

Curentul: Iarba, Chiot.

Unirea: Făt Frumos III, Furca.

Ordinea: Iarba, Halal

Porunca Vremii: Halal, Iarba

Evenimentul: Iarba, Halal

Cei mai indicați: Făt Frumos III 5, Iarba 3, Chiot 1, Halal 1

PR. ANDANTE — Repriza II-a

Universul Sport: Comtesse W., Lector.

Universul: Lector, Voinicu.

Gazeta Sporturilor: Nicevo, Comtesse Worthy.

Viața: Nicevo, Lector.

Timpul: Nicevo, Lector.

Curentul: Amok II, Nicevo.

Unirea: Lector, Voinicu.

Ordinea: Lector, Nicevo

Porunca Vremii: Comtesse Worthy, Lector

Evenimentul: Comtesse Worthy, Nicevo

Cei mai indicați: Comtesse Worthy 3, Lector 3, Nicevo 3, Amok II 1

PREMIUL ADAMCLISSI

Universul Sport: Ostaș, Tulpinița.

Universul: Ostaș, Tulpinița.

Gazeta Sporturilor: Tulpinița, Ostaș.

Viața: Ostaș, Tulpinița.

Timpul: Ostaș, Garofița.

Curentul: Garofița, Tulpinița.

Unirea: Tulpinița, Durdulia.

Ordinea: Eol, Tulpinița

Porunca Vremii: Tulpinița, Eol

Evenimentul: Eol, Garofița

Cei mai indicați: Ostaș 4, Tulpinița 3, Eol 2, Garofița 1

PREMIUL ARTAXERXES

Universul Sport: Câmp, Pan Worthy.

Universul: Zubr II, Pan W.

Gazeta Sporturilor: Grajdul Iosif, A 1.

Viața: Câmp, Chilipir.

Timpul: Chilipir, Pan Worthy.

Curentul: Pan Worthy, Extra.

Unirea: Chilipir, Zubr II.

Ordinea: Chilipir, Extra

Porunca Vremii: Zubr II. Chilipir

Evenimentul: Câmp, Chilipir

Cei mai indicați: Grajd Iosif 5, Chilipir 3, Zubr II 2

Football Football Football Football

Divizia B

O etapă care a lămurit multe lucruri

Situaţie confuză numai în preajma lanternei seriei III-a

Foarte animată şi destul de interesantă, etapa de Duminică a Diviziei B, a limpezit intru câtva situaţia.

Totuşi dacă leaderii au fost desemnaţi — fiind siguri de promovare — şi dacă în prima şi a doua serie echipele sortite retrogradării sunt deasemeni cunoscute în cea de a treia serie doar ultima etapă va lămuri situaţia din preajma lanternei.

Ghimnicistă ca niciodată, Electrica — deşi superioară — n'a reuşit să scoată la Timişoara decât un match nul în compania S. S. M. R.-ului.

Pentru a evidenţia superioritatea timişorenilor, trebue să spunem că aceştia au ratat două penalty-uri.

Portarul S. S. M. R.-ului, în formă strălucită, şi-a salvat echipa dela o înfrângere la scor.

Derbyul cozii a fost câştigat de Politechnica în dauna CAMT-ului.

Satisfacţia pe care o are Politechnica în urma acestei victorii este... platnică, deoarece împreună cu recentul său învins, vor cădea în district.

Crişana C. F. R. s'a răsbunat crunt de toate înfrângerile suferite până acum. Victima, Vulturii din Lugoj, a rezistat eroic prima repriză, după care Crişana i-a administrat o jumătate duzină de goaluri.

Astfel Duminică a fost ziua echipelor arădene, în formă excelentă.

JIUL CAMPION SINGUR AL SERIEI 3-a

Succesul obţinut de Jiul la Severin, a tăiat orice speranţe celorlalţi candidaţi la titlu, de oarece echipa din Petroşani nu mai poate pierde campionatul. Ultimul match ce urmează a-l susţine, îl va câştiga prin forfaitul Cimentului.

La Călan s'a desfăşurat un match deosebit de dur, chiar brutal. După informaţiile noastre, matchul a degenerat din cauza slăbiciunii arbitrului.

D. Mesaroşu s'a comportat extrem de slab şi aceasta se datoreşte faptului că d-sa n'a mai activat de vreo şapte luni. Oaspeţii au jucat brutal, insultând deopotrivă pe adversari, pe arbitru şi public. Bine înţeles că brutalităţile s'au generalizat, matchul desfăşurându-se într'o atmosferă încărcată.

Vitromelan a cedat ACFR-ului, înfrângerea situându-i definitiv în spaţiul periculos, retrogradarea fiind un fapt împlinit.

ACFR-ul s'a specializat în rezultate de fehul acesta. Pierde pe teren propriu şi câştigă în deplasare... uneori.

Juventus a câştigat uşor o întâlnire care se anunţa dificilă. Olimpia promitea a fi un adversar tare, mai ales după victoria asupra DVA-ului.

Pe teren însă, albnegrii n'au contat, făcând figuraţie. Eforturile personale ale apărătorilor şi a lui Cornel Niculescu, n'au reuşit să împiedice înscrierea unui număr aproape egal de goaluri cu acela din toamnă.

La Galaţi şi Ploeşti formaţiile amenin-ţate cu retrogradarea au scos matchuri nule, statu-quo, păstrându-se până în ultima etapă.

De remarcat, comportarea admirabilă a At. Tătăraşi care şi-a revenit complect, fiind la un pas de victorie.

De altă parte, Juventus — în special înaintarea, a prins o zi bună, scorul putând fi mult mai mare.

Contestaţia Distribuţiei la jocul cu Carmen se judecă mâine seară

Am anunţat din timp că gruparea Distribuţia a contestat jocul de calificare cu Carmen.

Districtul va lua în discuţie această contestaţie în şedinţa comisiunii de mâine seară.

Militari şi Leonida joacă astăzi amical

Astăzi fiind sărbătoare, Militari şi Leonida se întâlnesc în joc amical pe terenul din com. Militari.

Ţinând seamă că toate întâlnirile acestor două echipe au prilejuit lupte echilibrate, acordăm şi aceleia de astăzi acelaş atribuit.

Partida se dispută la ora 18. In deschidere se întâlnesc juniorii sus numitelor formaţii.

CONVOCARI

Gruparea „Turda" convoacă azi Miercuri 21 Mai pe terenul „Turda" în vederea matchului amical de antrenament cu „Sănătatea" pe toţi jucătorii echipei I-a precum şi juniorii.

❖

Gruparea „Sănătatea" convoacă azi Miercuri 21 Mai, în faţa Ministerului Sănătăţii pe toţi jucătorii săi la ora 4 p. m. pentru a face deplasarea pentru susţinerea matchului amical cu „Turda".

BOX

Convocare

D. Petre Antonescu, organizator oficial al „Federaţiei de Box", este convocat la sediul federaţiei din Calea Victoriei 52, azi 21 Mai 1941, ora 17.

Programul jocurilor oficiale şi amicale

MIERCURI, 21 MAI 1941
Amicale

Militari—Leonida, teren Militari, ora 18, arb. Greculescu Petre, Nicolau Ion, Giuran.

Militari jun.—Leonida, teren Militari, ora 16, arb. Nicolau Ion, Giuran.

DUMINICA, 25 MAI 1941
Cupa României

Rapid—Juventus, teren Giuleşti, ora 17.30, arb. Ţovaru A., Ştefan Ionescu, Greculescu P.

Venus—Crişana C. F. R., teren Giuleşti, ora 15.30, arb. Puiu, I Dumitrescu, Vasiliu Petre.

Unirea Tr.—Metalosport, teren Unirea, ora 11, arb. Kleincket A., Toma D-tru.

Jocuri de calificare

Biruinţa—Sănătatea, teren A. C. S. A., ora 11, arb. Alexandriu Şt., V. Georgescu, Mehrer W.

Isvorul Nou—Vult. Carpaţilor, teren A. C. S. A., ora 9, arb. Crutescu M., V. Georgescu, Nicoară D.

Categoria III-a, seria I-a

E.F.A.—Vult. de Mare, teren A.C.S.A., ora 8.30, rest. 19 minute), arb. Nicoară D. (Mitran C-tin).

Amicale

Rapid jun.—Leonida, teren Giuleşti, ora 13.30, arb. Coferu V., Dinulescu, Drug Vasile.

Generala—Fulgerul, teren Stadion, ora 9, arb. Vasiliu Petre, Nuţu Niculae.

SEMIFINALELE CAMPIONATULUI UNIVERSITAR DE FOOTBALL

VINERI, 23 MAI 1941

A.N.E.F.—Academia Comercială, teren A.N.E.F., ora 15.30, arb. Coferu Vasile, Ştefănescu I., Drăghici René.

Dreptul—Medicina, teren A. N. E. F., ora 17.30, arb. M. Crutescu, I. Ştefănescu, Toma D-tru.

VOLLEY BASKET-BALL

Importante decizii ale F.R.B.V.

COMUNICAT

Comitetul Federal FRBV în şedinţa din 19 crt., a dat următoarea Decizie în cazul I. Vulescu:

Având în vedere declaraţia delegatului Clubului Vif. Dacia d. N. Nicolau în şedinţa din 14 Maiu a. c.

Având în vedere declaraţia Preşedintelui Secţiei d. P. Scopilide din 12 crt.

Având în vedere că jucătorul I. Vulescu a depus în termen demisia atât Clubului cât şi Federaţiei, DECIDEM:

1. Se acordă deslegarea din oficiu jucătorului Vulescu Ion din gruparea Vif. Dacia, pe data de 19 crt., cu drept de joc imediat cu achitarea sumei de lei 240 către gruparea Vif. Dacia conf. Reg. C.L.T. Art. 22.

2. Se dă avertisment grupării Vif. Dacia pentru motivul că a întrebuinţat un jucător într'un match public care fusese demisionat la acea dată.

3. Se numesc următorii Preşedinţi de Regiuni FRBV: d. Sorin Beiu la Constanţa, d. Gh. Mătuşa la Ploeşti, d. Ioja la Sibiu, d. Trînca la R. Vâlcea, Sit. Damian la Dunărea de Jos.

4. Grupările afiliate FRBV cari n'au terenuri de basket şi volley proprii să anunţe de urgenţă Regiunea Bucureşti, zilele din săptămână şi orele când înţeleg să facă antrenamente pe terenurile de la Sosea (Arcul de Triumf) puse la dispoziţia FRBV în acest scop de către OSR.

5. Toate grupările vor aduce la sediul FRBV Joi 22 crt., orele 19 o chitanţă din partea grupării semnată de Preşedintee şi cu ştampilă următorul material sportiv: 2 mingi de Volley, 2 fileuri de Volley şi 1 pompă.

6. Se gratiază jucătorul Simeon Sădeanu de restul pedepsei ce mai avea de executat având drept de joc pentru orice grupare de la 20 Maiu a. c.

7. Preţul biletelor de intrare pe terenuri B şi V omologate de FRBV, vor fi: 19+1 1 leu aviaţia pt. bilete cu preţ redus şi 22+2 lei aviaţia pt. biletele cu preţ întreg. Aceste preţuri sunt obligatorii şi maximale. Cui ce jucător legitimat la FRBV va intra pe terenuri cu preţ redus iar şcolarii cu carnet vor avea 50% reducere asupra preţului biletelor reduse. Biletele se vor procura dela FRBV contra sumei de lei 9 de fiecare bilet iar taxa se va plăti anticipat.

8. Se dă ultimul termen la 1 Iunie a. c. grupărilor afiliate pentru a-şi achita la FRBV taxa de lei 100 pentru campionatul anului 1941.

9. Secretar al Regiunei Bucureşti se numeşte d. Gh. Platon iar al Comisiei de Legitimări şi Transferări d. Petre Gheorghe.

10. Carnetele de identitate ale oficialilor şi arbitrilor FRBV se vor elibera la sediul FRBV, Sâmbătă 24 Maiu a. c. contra sumei de lei 50 de carnet.

11) Se decide menţinerea în vigoare a tuturor regulamentelor FRBV.

12) Cererile de transferare înaintate în conformitate cu hotărîrile luoate în ad. generală din 12 Maiu a. c., adică înaintate până la 20 Maiu a. c., se vor rezolva de către Comisia de resort. După acest termen, în conformitate cu Decizia OSR., din 17 Maiu a. c., orice transferare în mod excepţional se va acorda numai de către Preşedintele FRBV cu aviz, conform hotărîrei OSR.

13) Pentru atitudine nesportivă faţă de un oficial al Federaţiei se dă avertisment public jucătorului Florin Popescu.

Şedinţele de Comitet ale FRBV vor avea loc în fiecare zi de Marţi.

Activitate la Iaşi

Iaşi, 20 Mai (prin telefon). — Astăzi s'au disputat în localitate două partide de volley-ball obţinându-se următoarele rezultate tehnice:

Politehnica — Dreptul 15-12; 15-11.

Politehnica—Comb. liceelor locale 15-6; 15-5; 15-14.

Politehnica a prezentat o echipă bună formată din jucătorii: Bogdalsky, Doboreanu, Dumitraşcu, Maliţiu, Grecu, Popovici.

Programul jocurilor de astăzi şi mâine

Pentru astăzi, comisia regională a suspendat campionatul, urmând a se disputa finalele cupelor de iarnă, finalele interuniversitare, şi continuarea campionatului interşcolar.

Disputele vor avea loc pe terenurile Fac. de Drept, astăzi diminaţă şi după amiază, după următorul program:

CAMPIONATELE ŞCOLARE
VOLLEY-BALL FETE

Ora: 11.30 Şcoala centrală — Lic. Reg. Maria.

Ora: 17. Finala (Domniţa Bălaşa Brâncoveanu, cu câştigătoarea primului joc).

VOLLEY BALL BAIEŢI

Ora: 15.30. Lic. Mat. Basarab — Lic. M. Eminescu.

Ora: 16.15. Lic. Cantemir — Lic. Mih. Viteazu.

Ora: 17.45. Lic. Gh. Şincai — cu echipa arătată de sorţi dintre câştigătorii primelor două jocuri.

BASKET BALL BAIEŢI

Ora: 9.30. Lic. Cantemir — Lic. Prof. Asociaţi.

Ora 10.30. Lic. Basarab — Lic. Com. Regele Mihai I.

Finala se va disputa Joi 22 crt. după amiază.

FINALELE CUPELOR DE IARNA

Ora: 10.45. Sp. Studenţesc — Dor de Ducă. Volley fete arb.: D. Marinescu.

Ora: 11.30. Colţea — V. S. C. basket băieţi cat. I arb.: Andronache, Riegler, scoreur Bercuşi, cronometror: Rusu.

Ora: 10 Sp. Studenţesc — Av. Sportiv Volley I băieţi campionat; arb: Fr. Marinescu.

Va fi oferit un program, în care se va îmbina rutina cu elanul, dând astfel un adevărat spectacol regal sportiv.

JOI 22 MAI

Mâine se va disputa în continuare finala aceloraşi competiţii, pe terenul drept, după următorul program:

ŞCOLARE VOLLEY BALL BAIEŢI

Ora: 19.30. Finala.

BASKET BALL BAEŢI

Ora: 17. Finala.

UNIVERSITARE VOLLEY FETE

Ora: 15.30. FINALA: Drept — Litere arb: Fr. Marinescu.

VOLLEY BAIEŢI

Ora: 16.30. Acad. Comercială — Drept arb: Fl. Brătan.

BASKET-BAIEŢI

Ora: 18 Drept — Academia Comercială arb: D. Marinescu, Gr. Avachian scoreur Fr. Marinescu, Cronometror G. Em. Platon.

FINALA CUPEI INCEPATORI

Ora: 17.30. Taifun — Înainte arb: P Macri.

SPECTACOLE SĂPTĂMÂNALE

Cinematografe

ARO: Irene.

CAPITOL: Cântecul visului şi Jurnal cu parada 10 Maiu.

TRIANON: 7 ani de ghinion.

CINEMA REGAL: „Dama de Cupă" şi jurnal nou U. F. A.

SELECT: Bărbierul din Sevila şi jurnal nou.

CINEMA FEMINA: Evreul Süss.

A.R.P.A.: Bufalo Bill salvează Pieile Roşii. Opera complectă. Seria I-a şi a II-a rulează împreună.

PALACE: Primul bal şi Ducele de West Point.

OMNIA (B-dul Schitu Măgureanu): Fugarii; Sudan; jurnal şi trupa de reviste Titi Mihăilescu.

FORUM (B-dul Elisabeta Nr. 5): Geronimo şi Bel Ami.

ALCAZAR (Calea Rahovei 91): Sbucium (Raza morţii) şi O familie trăznită.

ROXY: Tinereţea şi suferinţele lui Tom Edison.

AMERICAN: Bismark; Domnul şi doamna Detectiv.

AIDA (Calea Rahovei 151): Nordvest Pasage şi Luna de miere în Baly.

BITOLIA (B-dul Carol Nr. 21): Băieţi în uniformă; Miss Catastrofa şi Jurnal românesc.

BIRUINŢA: Alarmă în miezul nopţii şi Serenada primăverii.

BARCELONA: Evadatul din Alcatraz, Cowboyul cântăreţ şi trupă de reviste.

CARMEN (Dudeşti 169): Tragedia Imperială şi Bengaly.

CRANGAŞI (Şos. Crângaşi Nr. 42): Dela Mayerling la Sarajevo şi Vrăjitorul din Oz.

COTROCENI: Pericolul roşu şi Trebue să mă tubeşti.

DIANA (Calea Griviţei, 110): Vulturul Negru, (operă complctă) şi Trupa Jean Tomas.

DICHIU (Str. Romană, 89): Răscoala munţilor; Ştrengarul; Jurnal şi Trupă de reviste.

DACIA: Dansez pentru tine şi în numele legii.

EDISON: Victoria din Vest; Zenobia şi Trupa N. Burmaz.

FLORIDA (B-dul Ferdinand, 118): Şarja morţii şi Mătuşa din Canada.

GLORIA: Femeia neîmblânzită şi Umbra trecutului.

IZBANDA (Calea Văcăreşti Nr. 21): Vânzătorul de Păsări şi Parada Vedetelor.

ILEANA (Str. Avrig, 1): Copii în luptă cu viaţa şi Firul roşu.

LIZEANU: Sultanul din Rungay şi Drapelul.

LIA (Griviţei 196): Manon Lescaut şi Eşti un Inger.

LUCIFER: Hoţii de briliante şi Cântecul patriei.

MARNA (Griviţei, 80): Iubirea lor; Orologiul cu bucluc şi Trupa de reviste Titi Mihăilescu.

MARCONI: Tarzan, stăpânul Junglei; Pinguinii curioşi; Jurnal românesc O. N. C. şi Trupa de reviste M. Nedeianu şi M. Bejan.

MEXIC: Cocoşatul dela Notre Dame, Leopardul Suzanei.

MODEL: Manechinul şi Andy Hardy milionar.

MILANO (Calea Călăraşilor Nr. 153): Copii în luptă cu viaţa şi Bel Ami.

MIORIŢA (Calea Moşilor Nr. 127): Iubirea lor şi Jurnal românesc.

NERO (Calea Şerban Vodă 94): 1 contra 100 şi Parada cea mare.

NONI (Str. 13 Septembri 194): Fetiţele au crescut şi Primejdie.

NISSA (Intrarea Zalomit 6): Proscrisul şi Detectivul Doamnei.

OMNIA: Rio, Nu suntem singuri şi trupa de reviste Titi Mihăilescu.

ODEON (Str. 11 Iunie Nr. 75): Iubirea lor şi Jurnal de război.

PELEŞ (Calea Colentinei Nr. 84): Delir şi Parada ca Mare.

PACHE: Fetiţele au crescut şi Traficanţii din Rio.

PARIS (Calea Rahovei, 118): Rivalii şi Vraja albă.

RIO: Victor Mc. Laglen şi Dansez pentru tine.

REX (Dudeşti, 22): Dansez pentru tine; Patrula albă şi Jurnal românesc.

SPLENDID: Femei în lanţuri; Anton cel Groaznic şi Jurnal O. N. C.

TOMIS (Calea Călăraşi Nr. 1): Iubirea lor.

TRIUMF (Calea Griviţei, 335): Omul cu masca de fier şi Cântec de leagăn.

Teatrul Cinema cultural Regele Mihai I Buc. Nou: Albă ca zăpada şi cei 7 pitici.

UNIC (B-dul Filantropia, 57): Manon Lescaut şi Vorbeşte-mi de dragoste.

UNIREA (Filantropiei 143): La răscruce de vânturi şi Honolulu.

VOLGA (Dorobanţi Nr. 1): Un vals de odinioară şi Jos masca.

VERGU (Şos. Mihai Bravu 221): Nu suntem singuri; Pantera Neagră şi Trupa de reviste.

VENUS: Misiunea secretă şi Maharajahul din Holivood.

Ce e nou și interesant la F.R.F.H.

DUMINICA, DIN NOU CUPLAJ IN GIULEȘTI

Cum se știe, Duminică sunt programate în Capitală matchuri de Cupa României. Două dintre ele și anume: Venus-Crișana C. F. R. (Arad) și Rapid-Juventus se vor disputa pe stadionul din Giulești în program cuplat, în ordinea de mai sus.

Al treilea joc, Unirea Tricolor-Metalosport (Călan), se va disputa dimineața la ora 10.45 pe terenul din Obor, iar în deschidere va avea lor partida Armata germană-Leonida.

GICA POPESCU SUSPENDAT PE 8 ZILE.

In ședința sa de aseară, Comisia Competițiunilor Naționale — printre alte decizii luate și pe care le publicăm în altă parte a ziarului — a suspendat pe Gică Popescu pe opt zile pentru atitudine nesportivă în matchul Sportul Studențesc-Gloria C. F. R.

DIN NOU DISTRIBUȚIA

Am scris în numărul nostru de eri că A. S. Distribuția a contestat matchul cu Carmen pe motiv că arbitrul nu i-a acordat două goaluri.

In cursul zilei de eri am fost informați că președintele grupării A. S. Distribuția a adresat o scrisoare d-lui dr. Stroescu — președintele federației — în care îl roagă să sancționeze toate abaterile dela moralitatea în sport, pentrucă numai așa se poate rupe definitiv cu trecutul apropiat plin de asemenea acte de imoralitate, care au dăunat enorm prestigiului football-ului românesc.

SPORTUL STUDENȚESC LA CALARAȘI

Deoarece Duminică nu are match oficial, Sportul Studențesc a acceptat invitația primită de a juca Duminică un match amical la Călărași cu echipa locală Tricolor-Venus. In acest match, bucureștenii vor încerca patru sau cinci jucători tineri noui, de valoare.

ASTAZI MATCH DE CAMPIONAT LA BRAILA.

Astăzi se dispută matchul restanță de campionat F. C. Brăila-U. D. R. Matchul are loc la Brăila și reșițanii — deși Duminică au făcut o partidă lamentabilă — sunt favoriți.

DELEGAȚII FEDERALI

C. C. N. a fixat aseară delegați federali la următoarele matchuri:

Miercuri 21 Mai

Brăila: F. C. Brăila-U. D. R., d. col. Al. Dumitrescu.

Joi 22 Mai

Timișoara: Rapid-F.C. Ploești, d Boncea Iuliu.

Duminică 25 Mai

București: Venus-Crișana C. F. R., d. maior Bonteanu.

București: Rapid-Juventus, d. maior Petriuc.

București: Unirea Tr.-Metalosport, d. Vrancea.

(Acestea sunt jocuri de Cupa României).

DIVIZIA A

Timișoara: Ripensia-F. C. Brăila, d. dr. Roman.

Sibiu: Universitatea-U. D R., d dr. Bărbat

29 Mai

DIVIZIA A

București: Sp. Studențesc-Universitatea, d. P. Manolescu.

DIVIZIA B

Timișoara: Rapid-C. F. R., d. Zeno Arsenovici.

C. F. R.-Chinezul, d. dr. Adam.

ȘEDINȚA C. C. N.

Aseară, C. C. N. a obligat gruparea S. T. B., să plătească Olimpiei suma de lei 484, a dat un avertisment d-lui Titel Ursache și a suspendat pe jucătorul Purdelea (Politechnica) pe 30 zile pentru lovirea adversarului.

N. R. — Avertismentul dat d-lui Ursachi se referă la incidentul pe care l-a avut cu d... Makay, DELEGATUL grupării Gloria C. F. R. Cum se vede, faimosul Makay — „macul roșu" — din nu mai puțin faimos proces de tristă memorie Gloria C. F. R.-Mureșul, a reapărut. Și încă în chip de delegat. Timpuri noui, oameni... vechi...).

Ziua II-a a campionatelor inter-școlare, a furnizat două surprize Rezultatele obținute

Ieri pe terenul E. F. A. au continuat campionatele inter-școlare de vollew și basket-ball. Ca și în prima zi, au asistat numeroși elevi cari au încurajat îndelung echipele. Jocurile din ziua doua au fost mai spectaculoase și au furnizat surprize. Astfel la volley și basket ball băeți, lic Gh. Lazăr a fost eliminat respectiv de lic M. Eminescu și lic. Reg. Mihai I.

Echipa zilei a fost cea a lic. M. Eminescu la volley ball băeți, care într'un joc disputat și frumos, au reușit să elimine pe merit echipa lic. Gh. Lazăr favorită întâlnirii.

Din jucătorii evoluați s'au remarcat: Petre, Gheorghiu (M. Eminescu), Niky Stănescu (Cantemir), Stoenescu (Mihai Viteazu).

IATA REZULTATELE OBȚINUTE

VOLLEY BALL: FETE

Lic. Regina Maria — Inst. Sf. Maria 15—5; 6—15; 15—6

Șc. Centrală — Lic. Com. Reg. Elisabeta 15—3; 15—12.

BAEȚI:

Lic. M. Eminescu — Lic. Gh. Lazăr 18—16; 11—15; 15—11.

Lic. Mihai Viteazu — Lic. T. Maiorescu 15—5; 15—9.

Lic. Cantemir V. — Lic. A. Vlaicu 15—12; 15—10.

Lic. Gh. Șincai — Lic. Schewitz T. 15—10; 15—10.

BASKET BALL: BAEȚI

Lic. Regele Mihai I — Lic. Gh. Lazăr 13—12 (5—5).

Lic. Prof. Asociați — Lic. A. Vlaicu 11—10 (6—8).

Lic. Matei Basarab — Lic. Sf. Sava 18—4 (10—2).

Lic. Prof. Asociați — Lic. Sf. Iosif 18—4 (8—3).

Contestația Academiei Comerciale se va judeca Vineri seara

Academia Comercială a contestat matchul de handball pe care l-a pierdut în fața Dreptului.

Ea se va judeca Vineri seara, după semifinalele de football.

Teren U.F.S.R.

Ora 15. Finala campionatului școlar: lic. N. Bălcescu-Șc. de Horticultură

Ora 17. Finala campionatului universitar: Politehnica-Academia Comercială

Intrarea liberă

Finalele campionatelor școlare și universitare de rugby se joacă astăzi după amiază pe terenul U. F. S. R. dela Șosea.

Prima finală, cea a școlarilor, se va juca la ora 15, între liceul „N. Bălcescu" și Școala de Horticultură.

Echipele sunt de forțe egale și beneficiază de jucători cari activează în prima categorie. Anticipăm un match aprig disputat, în care învingătorul nu se va cunoaște decât la sfârșit.

FORMAȚIILE

Școala de Horticultură: Sgârcea, Rădescu, Ioanicescu, Pârcălăbescu, Trincă, Cristea Alex., Popa, Popescu C., Barna, Fodor, Pacea, Beșliu, Popovici, Georgescu, Popescu Ioan.

Lic. N. Bălcescu: Robu, Marinescu, Petre Gh., Adaus, Ivan, Dumitru N., Blănaru, Ionescu, Dinuț, Corvătescu, Ghiondea II și III, Nanciu, Gh. Andrei, Nichifor.

Arbitrează d. F. Herck.

POLITEHNICA-AC. COMERCIALA

Arbitru V. Fanella.

In prima ediție a finalei, Politehnica a învins cu 12—6, dar azi îi convine și un joc nedecis.

In tabăra Academiei comerciale, predomină încrederea că diferența de 6 puncte nu este suficientă Politehnicei pentru a câștiga campionatul și că astăzi când se va prezenta echipa completă, va învinge cu un scor care să depășească pe adversar și să câștige campionatul pentru a 8-a oară consecutiv.

ECHIPELE

Politehnica: N. Ionescu, S. Ghica, Marinescu, Damian, L. Popovici, Andrieș I., Andrieș P., Popa, Pomescu, Diaconu, Moisescu, Pop, Manj, Iotzu, Adam, Costescu.

Academia Comercială: Corvătescu, Sterian, N. Nicolau, Iordan, Vulescu, Nellu Popa, M. Nicolau, Solidu Niculescu, Riegler, Ieremia, Beloiu, Sedey, Bârsan St., Teodorescu Șincan, Foril, Matei Dumitrescu, Rizescu, Tulbure, Ghiță, Surmeian, Negroponte.

Atleții români urmează să susțină în acest an șase matchuri internaționale!

Vestea că președintele F. R. A. este pe cale de a perfecta încă un match internațional pentru atleții români, a avut darul să suscite, după cum era și natural, un deosebit interes în lumea atletismului nostru.

Discuțiile cu federația italiană, după cele începute cu cea bulgară și cele perfectate cu forul german, au toate șansele să aducă atletismului românesc nu mai puțin de șase matchuri internaționale.

Intr'adevăr cu Bulgaria atleții români ar urma să se întâlnească de două ori, la București și Sofia.

Matchurile cu Germania sunt perfectate; primul este fixat pentru 21—22 Iunie, iar revanșa la Breslau la începutul lunei August.

Insfârșit, atletismul românesc pare că se va întâlni tot în acest an, cu cel italian în două matchuri. Unul la noi și revanșa în Italia.

In total, deci, șase matchuri. Un adevărat record pentru mișcarea atletică românească.

Dar acest copios program internațional ridică o serie întreagă de probleme pentru sportul nostru atletic.

Rivalitatea dintre Drept și Acad. Comercială

Urmare din pag. I-a

și Academia Comercială conta ca o adevărată finală, deoarece învingătorul acestei întâlniri se putea considera câștigătorul campionatului de hand-ball inter-universitar.

Miza jocului fiind atât de importantă, partida s'a desfășurat într'o atmosferă extrem de încărcată. Rivalitatea ce există între aceste facultăți a făcut ca jocul să fie extrem de dur și lipsit de faze spectaculoase, de oarece ambele echipe urmăreau cu orice preț să cucerească victoria. Până în cele din urmă „viitorii avocați" au reușit să dispună de eternul său rival.

Matchul însă a fost întrerupt cu 15 minute înainte de timpul reglementar, din cauza unui incident provocat de Tache Iatropol, dela Academia Comercială, arbitrul Heidel eliminându-l din joc. După această decizie jucătorii Academiei Comerciale au părăsit terenul.

In felul acesta, matchul care se anunța sub cele mai bune auspicii, n'a putut fi terminat. Regretăm gestul celorlalți jucători ai Academiei, care în matchurile anterioare se prezentase în condițiuni admirabile. Sperăm însă, că acest gest nu se va mai repeta și simpaticii jucători ai Academiei vor continua să apară în celelalte competiții într'o manieră cu totul adecuată sportului universitar.

❖

In prima parte a jocului, Academia Comercială fiind avantajată de vânt, a reușit să înscrie prin Borza. Dreptul egalează prin Filotti și ia conducerea tot prin el.

Egalarea o aduce Șincan în urma unui schimb reușit cu Vulescu.

Imediat după pauză Herold asigură conducerea și Filotti pecetluește scopur final.

Dela Drept am putut remarca pe Furlugeanu, un portar excelent, Florică Popescu, Ionescu Crum, Popescu Puiu și Filotti.

Dela Academio Comercială Vulescu, Surmeian și Borzea au ieșit în evidență.

A condus Heidel (Sibiu) următoarele formații:

DREPTUL: Furlugeanu, Roth, Fl. Popescu, Gurguță, Ionescu Crum, Coca, Popescu Ulmu, Filotti, Herold, Puiu Popescu, Ghițescu.

AC. COMERCIALA: Ghiță, Tulbure, Nicolau, Beloiu, Surmeian, Cearughin, Borzea, Șincan, Vulescu, Iatropol, Corvătescu.

Dodo Berechet

Data campionatelor naționale de tennis...

Dintr'o regretabilă greșeală de paginație, s'a omis în numărul nostru de eri un pasagiu în care era anunțată data campionatelor naționale de tennis.

Ne grăbim să facem cunoscut că, tradiționalele campionate naționale de tennis, vor avea loc la București între 20 și 30 Septembrie, în organizarea și pe terenurile T. C. R.

Lotul național pentru matchul cu Germania

(Urmare din pag. I-a)

VENUS: *Sfera, Negrescu, Fieraru, Ploeșteanu, Humis.*

UNIREA TR.: *Petrescu, Niculescu Sony.*

SP. STUDENȚESC: *Constantinescu Grecu.*

JUVENTUS: *Oană, Naciu.*

DIN PROVINCIE

RIPENSIA: *Pavlovici, Felecan, Simatoc, Bindea.*

MICA: *Marian.*

GLORIA ARAD: *Mladin.*

F. C. Ploești: *Iordăchescu.*

RAPID TIMIȘOARA: *Reuter.*

Allo! Allo! Străinătatea...

UN NOU RECORD MONDIAL DE NATAȚIE LA HONOLULU

New-York, 20. (Serviciul nostru special). — **Se anunță din Honolulu, că înotătorul Smith, a înnotat 440 yarzi în timpul de 4 m. 38,5 sec., doborând astfel recordul mondial.**

NUMAI BODOLA IN LOTUL UNGARIEI PENTRU MATCHUL CU BULGARIA

Budapesta, 20. (Serviciul nostru special). — Lotul selecționabililor de football, alcătuit de d. Ginzery, în vederea matchului cu Bulgaria, din 8 Iunie, cuprinde pe următorii jucători: Portari: Toth, Csikos; fundași: Biro, Pakozdi, Kispéteri; mijlocași: Toth II, Mészaros, Szalay, Lazar, Sarosi III, Pazmandry, Polgar, Balogh; înaintași: Kincses, dr. Sarosi, Szengeller, Laborczi, **Bodola,** Kiszely, Gyetvai, Toth III.

(N. R. — După cum se vede, dintre jucătorii fugiți, din lot nu face parte decât Bodola).

Manifestațiile de astăzi

Profitând de sărbătoarea de astăzi, atleții nu vor șoma; la Brașov, tânăra grupare U. A. B., va organiza un interesant cross la care cei mai buni crossmeni bucureșteni se vor întâlni cu așii Brașovului.

Tot la Brașov, se va ține și o importantă consfătuire, care va hotări soarta atletismului brașovean.

La București, Sibiu și Timișoara, antrenamente oficiale în vederea reuniunilor de Duminică.

Programul jocurilor săptămânii

Miercuri 21 Mai a. c.

Finala Campionatului Interșcolar

Liceul N. Bălcescu-Școala de Hoticultură ora 15.30 teren U. F. S. R. arbitru d-l F. Herck.

Finala Campionatului Interuniversitar

Politehnica-Academia Comercială ora 17 teren U. F. S. R. arbitru d-l V. Fanella.

2. Pentru locul 3 în clasamentul Campionatului Interșcolar se programează Joi 22 crt. matchul:

Liceul Gheorghe Șincai-Liceul Gh. Lazăr ora 17 teren U. F. S. R. arbitru d-l N. Ionescu.

MATCHURILE AMICALE DE DUMINICA 25 MAI A. C.

Categoria I.a:

St. Român — T. C. R. ora 17 teren T. C. R. arbitru Ion Manoliu.

Sp. Stud. I. — Spt. Stud. III. ora 17 teren U. F. S. R. arbitru V. Fanella.

Categoria II.a:

St. Român — Avântul Sportiv ora 10 teren U. F. S. R. arbitru N. Nicolau.

Veterani:

Tennis Club Român — St. Român ora 10 teren T. C. R. arbitru Puia Volvoreanu. Matchul se va disputa în trei reprize a 30 minute.

NUMARUL NOSTRU DE MÂINE va apare în 8 pag.

Editura Societății Anonime „UNIVERSUL", București, Strada Brezoianu No. 23—25, România

„ASOCIAȚIUNEA" SIBIIU

Taxa poștală plătită în numerar conform aprobării dir. generale p. t. t. nr. 24.464/939

2 LEI

UNIVERSUL sport

8 PAGINI

106-1941

Redacția și Administrația: Palatul „UNIVERSUL" str. Brezoianu 23—25. Telefon Centrala 3.30.10; Redacția 5.72.81. Redactor responsabil EUGEN DUMITRESCU

Proprietar: „Universul", S. A. Adm.-delegat: STELIAN POPESCU Inscris sub No. 167, Trib. Ilfov | Nr. 106. — Anul IV / BUCUREȘTI / Vineri 23 Mai 1941 | ABONAMENTE: Pentru grupări sportive 1000 lei anual | 1 an LEI 500 6 luni LEI 270 3 luni LEI 150

„Cazul Ripensia-F. C. Ploești"

Ripensia acuză...

...pe Pavlovici, Oprean și Felecan, amenințându-i cu suspendarea!

Iar Gloria va protesta contra acestei suspendări care va slăbi echipa, înainte de rejucarea matchului

„Cazul dela Timișoara" este departe de a se fi consemnat.

D'abia de acum încolo se va desfășura în toată amploarea lui.

Pentrucă, pe de o parte federația nu înțelege să lase nepedpsit un asemenea atec la moralitatea sportului românesc, iar pe de alta nici conducerea Ripensiei nu vrea să se lase să planeze asupra clubului bănuiala unui aranjament rușinos. Epilogul va fi desigur, rejucarea matchului. Dar până atunci furnizăm cititorilor noștri amănunte senzaționale primite aseară prin telefon dela Timișoara și Arad. Iată-le:

ANCHEA SEVERA ȘI SANCȚIUNI EXEMPLARE LA RIPENSIA.

Timișoara, 21 prin telefon). — **Conducătorii Ripensiei care au asistat la matchul Ripensia- F. C. Ploești, au fost pur și simplu scandalizați de întorsătura dată jocului la un moment dat cu concursul unor jucători. Și pe loc, acești conducători au hotărît să ancheteze cazul și să aplice cele mai severe sancțiuni.**

Luni seară s'a întrunit comitetul Ripensiei și a audiat pe jucători, cărora le-a cerut declarații asupra matchului și asupra comportării. Rezultatul acestei anchete nu se cunoaște pentrucă nu a fost făcut public, dar se știe că conducătorii ripensiști au decis să aplice pedepse exemplare pentru nesportivitate și indolență jucătorilor vinovați, indiferent de calitatea și postul ce le au în grupare și prin grupare.

*

Rezultatul ședinței dela Timișoara interesa extrem de mult și pe Gloria din Arad, care este direct interesată. Și cum eri Ripensia a jucat la Arad chiar cu Gloria, arădenilor nu le-a fost greu să afle ce se crede în cercurile timișorene și ce s'a decis. Iată ce ne-a comunicat aseară corespondentul nostru dela Arad.

APARAREA IMEDIATA A RIPENSIEI A FOST MITUITA?

Arad, 21 (Prin telefon). — **Cu prilejul matchului Gloria-Ripensia, disputat astăzi în localitate, conducerea clubului Gloria a**

(Continuare în pag. 8-a)

„Politechnica" și „Șc. de Horticultură"

campioane la rugby universitar și școlar

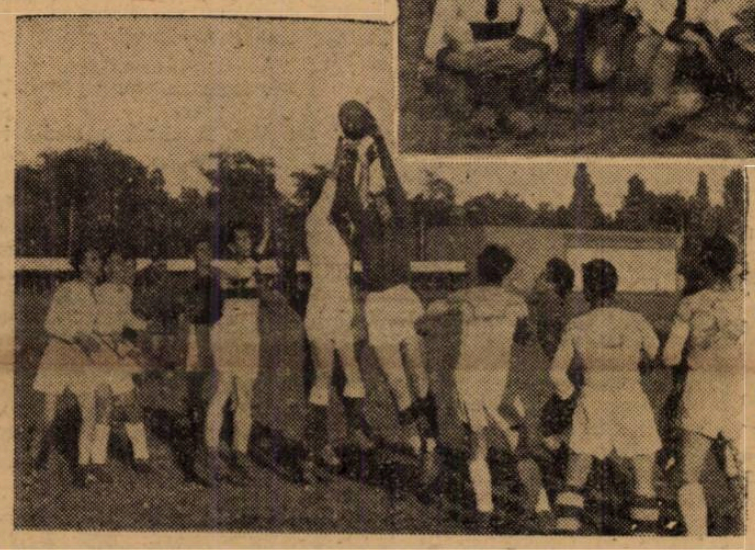

— ● —

Sus dreapta: **Echipa școalei de Horticultură campioană interșcolară pe anul 1941 și câștigătoarea cupei „Henry Manu".**

Jos stânga: **O tușe disputată între Politehnica și Academia Comercială finala campionatului universitar.**

— ● —

Cele două finale pentru campionatul școlar și universitar, jucate ieri pe terenul U. F. S. R. prin importanța lor, au atras un public numeros, în majoritate studenți și elevi, care a asistat la două dispute rar întâlnite.

Au câștigat pe merit Politehnica și Școala de horticultură cari odată cu campionatele despective au cucerit și cupele donate de F. R. R. O. „Nae Mărăscu" și „Henry Manu".

(Citiți reportajul în pagina 7)

Ploeșteanu, Sony Niculescu, Baratki...

Aceasta a fost tripleta „națională" la antrenamentul de ieri dela ANEF al selecționabililor bucureșteni

Negrescu, Humis și Vintilă au lipsit și este probabil că vor fi sancționați ca saboteuri ai echipei

Primul antrenament al selecționabililor a prilejuit câteva observații dureroase pentru mentalitatea unora din jucătorii chemați să apere culorile României în matchul cu Germania.

Au lipsit Negrescu, Humis și Vintilă. Absența lor, este cu atât mai tristă, cu cât ei sunt jucători de bază ai lotului nostru și trebuiau să constituie pentru ceilalți un exemplu.

Așa cum ne așteptam, această ciudată înțelegere a onoarei de a fi chemat să aperi culorile naționale în cel mai mare match al anului, nu va rămâne nesancționată. Din câte a lăsat să se înțeleagă d. dr. Puiu Stroescu, președintele federației de football, cei absenți vor fi declarați, în caz de recidivă, saboteuri ai echipei naționale și vor fi suspendați dela orice activitate sportivă. O sancțiune perfect justificată pentru asemenea acte.

UN ANTRENAMENT UȘOR

Primul antrenament al selecționabililor bucureșteni a fost ușor. A început cu o scurtă ședință teoretică, în care Steinbach a explicat jucătorilor importanța matchului și a demonstrat câteva principii, ce vor fi avute în vedere în pregătirea echipei.

A urmat apoi un scurt antrenament de înviorare, în care s'au făcut diverse exerciții de gimnastică ușoară.

Prima zi de antrenament de la A.N.E.F. s'a încheiat cu o repriză de câteva minute de joc la o poartă. A jucat apărarea contra înaintării. Interesant de remarcat că tripleta Ploeșteanu, Sony Niculescu, Baratki a jucat foarte bine cei trei jucători înțelegându-se complet.

VIITORUL ANTRENAMENT

La viitorul antrenament vor lua parte, după cum se știe, și selecționabilii din provincie. El se va desfășura tot pe A. N. E. F. și nu este exclus ca să fie un simplu galop de sănătate al echipei naționale, nătate al echipei naționale.

Intr'adevăr, dacă nu intervine nimic neprevăzut, echipa națională pentru matchul cu Germania va fi cunoscută cel mai târziu Luni seara și va fi supusă imediat aprobării d-lui colonel C. Medeleanu, șeful sportului românesc.

In cazul când ea va fi ratificată, antrenamentul dela A.N.E.F. ar putea fi foarte bine un match ușor cu o echipă de club sau de juniori în care jucătorii naționalei să se obișnuiască unii cu alții.

O grupare cu adevărat studențească în Capitală?

Un proect cu multe șanse de realizare

Campionatul inter-facultăți de fotball, așa cum a fost organizat, adică vrem să spunem cu participarea numai a jucătorilor care nu au contracte înregistrate la F.R.F.A. a scos în evidență o serie de elemente studențești, care — neînregimentate în cadrele vreunei grupări afiliate la federație — pot face oricând o figură demnă în Divizia Națională.

Asemenea comportări în primele matchuri ale campionatului a sugerat unui oficial ideia înființării în Capitală a unui club cu adevărat și pur caracter studențesc și pe baze — firește — amatorism autentic.

Proectul va fi realizat în mod cert, dar nu se știe când. In acest sezon chiar sau mai târziu.

Elementele vor fi recrutate din rândurile studenților, indiferent dacă aceștia sunt sau nu înscriși la alte grupări, iar la terminarea studiilor universitare jucătorii vor fi liberi să se transfere la gruparea la care vor ei. Bineînțeles, fără a li se opune dificultăți.

In acest mod, echipa va fi mereu reimprospătată cu noui elemente. Și acestea sunt destule în fiecare an.

Gruparea urmează să se intituleze fie „Universitatea".

(Continuare în pag. 2-a)

football football football football football football football

Metalosport (Călan) un serios adversar al Unirii Tricolor, în Cupa României

Duminică, pe arena din faţa Gării de Est, va avea loc întâlnirea — în cadrul Cupei României — dintre campionul pe anul în curs, Unirea Tricolor şi Metalosport (Călan).

Oaspeţii au o excelentă formaţie, activând în cadrul diviziei B. Joacă pentru prima oară în Capitală şi va face tot posibilul să lase o impresie frumoasă publicului bucureştean, dornic să vadă matchuri bune şi care susţine orice formaţie de provincie care ştie să-i „intre sub piele".

Metalosport privat de cei mai buni jucători ai săi — concentraţi — şi în flagrant cu „Zeiţa Fortuna" a pierdut de puţin titlul seriei, ce-i permitea să uromoveze în prima divizie.

Pentru matchul cu Unirea Tricolor oaspeţii s'au antrenat serios. Ceeace îi face să spere că vor scoate un rezultat onorabil, este faptul că vor juca şi jucătorii concentraţi.

Campionii au match greu, deoarece Metalosport — ca toate formaţiile de muncitori — practică un joc bărbătesc, bazat pe viteză şi elan. In plus, are şi o formaţie tehnică.

Metalosport va sosi în Bucureşti Sâmbătă la prânz sub conducerea d-lor Petre Codreanu — secretarul grupării — şi Wolff Carol.

CONVOCARI

F. C. SUTER convoacă pentru Joi 22 Mai crt. la antrenament toţi jucătorii şi pentru Vineri 23 Mai ora 21 la sediu.

Se invită în mod special la antrenament echipa care a învins Duminică Stăruinţa Dudeşti.

*

A. S. Vulturul de Mare convoacă astăzi 22 Mai pe terenul Iuta pe toţi jucătorii pentru antrenament în vederea restanţei cu E. F. A., orice absenţă va fi aspru sancţionată.

C. G. N.
COMUNICAT

Comitetul C. C. N., convoacă pentru azi, la ora 8 p. m., la sediul său, pe delegaţii grupării „Oituz", „Voinţa", „Capşa" şi d. arb. Gogu.

Grupările „Gradn", „Vulturul" şi celelalte grupări, cari n'au achitat taxa către C. C. N. sunt datoare să le achite, — ultimul termen fiind azi.

Sunt convocaţi pentru azi la ora 8 jum. p. m., la sediul C. C. N. toţi jucătorii grupării „Europa".

O grupare cu adevărat studenţească în Capitală ?

Urmare din pag. I-a

fie „Sportul Studenţesc" şi să ia parte în campionatul distrctual.

In acest caz, cum e şi firesc, actuala grupare Sportul Studenţesc va trebui să-şi schimbe numele. Ceeace, dealtfel, ar trebui s'o facă şi fără a fi nevoie de o constrângere, pentrucă trebue să se convingă şi ei că titulatura nu mai corespunde cu structura echipei.

❖

In ce priveşte proectul nouei grupări studenţeşti, el are multe, foarte multe şanse, mai ales că este privit cu simpatie şi de oficialitate.

Leonida a învins Militari cu 3-2 (1-1)

Singurul joc amical — distrctual — care s'a disputat eri a fost cel dintre Leonida şi Militari.

Partida s'a disputat pe terenul Militari la ora 17.30.

Adversarii fiind de forţe apropiate matchul s'a terminat cu un rezultat strâns.

Prima repriză lupta a fost strânsă şi s'a terminat la egalitate.

Al doilea mi-temps Leonida luptă mai decisă şi reuşeşte să învingă la limită.

Pentru învingători au marcat Manolescu (2) şi Constantinescu, iar pentru Militari, Tăbârcă şi Szilaghi.

In match de deschidere juniorii Leonidei au dispus de acei ai gazdelor cu 3—0 (1—0).

Cum se fac promovările
şi retrogradările în campionatul distrctual
— Cine „suie" şi cine „cade" —

Odată terminat campionatul distrctual, se pune problema promovărilor şi retrogradărilor.

Aşa cum a fost organizat anul acesta campionatul — pe categorii şi serii — s'a hotărît următoarele :

Din prima categorie vor retrograda câte două echipe de fiecare serie. Din categoria II-a vor retrograda câte trei echipe de fiecare serie.

Vor promova în prima categorie campionii celor două serii ale categoriei a II-a, iar în a doua categorie capii de serie ai ultimei categorii.

Deci vor retrograda. Din :
cat. I, seria I: Gloria şi Universul ;
cat. I, seria II : Av. Sportiv şi AGER ;
cat. I, seria III : Arsenal şi Metropola ;
cat. II, seria I: Colentina, Generala şi Griviţa ;
cat. II, seria II: CFR BTr., Garaj Mihăescu şi Orfeus.

Colentina a căzut, deoarece fiind la egalitate de puncte cu Dacia Traiană, se ţine seama în primul rând de rezultatele directe între aceste două formaţii. Dacia Tr. a învins Colentina cu scorul total de 5:1.

CFRBTr. este în aceiaşi situaţie cu Colentina. La egalitate de puncte cu Sp. Muncitoresc — şi cu goalaverage mai bun, — retrogradează fiindcă muncitorii au învins cu 5:4.

Vor promova în :
cat. I : Biruinţa şi Stăruinţa.
cat. II : Isvorul Nou şi Vulturii Carpaţilor.

In viitorul campionat cele trei categorii vor avea câte două serii, fiecare având 10 echipe, cu excepţia categoriei III-a, care va avea câte 12 echipe de fiecare serie.

Nu sunt excluse oarecari modificări, acestea depinzând de viitoarea alcătuire a diviziei B.

Este vorba să se reînfiinţeze fosta categorie onoare, în cazul când formula diviziei B, ar exclude formaţiile bucureştene din această competiţie.

In sfârşit, s'ar putea — pentru a echilibra seriile — să se admită promovarea celor clasaţi la locul doi în categoria III-a, în cea de a doua categorie.

❖

Duminică, pe terenul ACSA, se vor întâlni capii de serie ai cat. II-a şi a III-a, pentru a desemna pe campionul categoriei respective.

Astfel Sănătatea va întâlni Biruinţa şi Isvorul Nou Vulturii Carpaţilor.

Vor fi două matchuri aprig disputate.

❖

Tot pe terenul ACSA, Vulturul de Mare lichidează restanţa de 19 minute cu EFA. „Armenii" sunt siliţi să joace în 10 oameni, deoarece unul din jucători a fost suspendat pe două luni, din cauza purtării nesportive.

Partida se va termina în orice caz în favoarea Vulturului de Mare, în formă excelentă.

VENUS
se antrenează astăzi

Rezultatul slab obţinut de Venus la Arad, a determinat pe alb-negri să se pregătească serios în vederea jocului cu Crişana C. F. R.

Astăzi după amiază la ora 16 Venus face un ultim antrenament pe terenul din Splai.

Pregătirile se vor face într'un mod serios pentrucă adversarul de Duminică nu trebue neglijat.

Comisiunea distrctuală judecă astă seară contestaţia grupării Distribuţia

Astă seară la ora 19,30 comisiunea distrctuală ţine o importantă şedinţă.

Se va lua în discuţie contestaţia grupării Distribuţia la jocul de calificare cu Carmen.

Distribuţia a înaintat comisiunei distrctuale şi un memoriu întemeind astfel contestaţia.

Duminică se dispută turul de calificare al categ. II-a şi III-a

Odată lichidat campionatul, distrctul trebue să ne dea şi campionii categoriilor a II-a şi III-a.

Astfel Duminică se vor disputa două jocuri.

Biruinţa va juca cu Sănătatea — în cadrul categoriei a II-a — pe terenul ACSA.

In acelaşi zi pe terenul ACSA însă la ora 9, Izvorul Nou va juca cu Vulturii Carpaţilor în cadrul categoriei a III-a

In fiecare Joi

Colţul arbitrilor de football

DUMINECA 25 MAIU 1941
DIVIZIA NAŢIONALA A
Universitatea — U. D. R. Sibiu Mircea Crutescu (Buc.).
Ripensia — F. C. Brăila — Timiş, Petric V. (Simeria).

CUPA ROMANIEI
Rapid — Juventus Buc. dr. Ţovaru A. (Buc.).
Unirea Tricolor — Metalosport Buc. Stan Ion (Braşov).

TRANSFERARI

Se aprobă transferarea d-lui arbitru distrctual Gorgan Alexandru, provenit din Distrctul Cluj, în Distrctul Timişoara pe data de 1 Maiu 1941.

Se primeşte dosarul d-lui arbitru dr. Guga Tiberiu trimis de Comisiunea de arbitri Sibiu şi se va înainta Distrctului Iaşi unde numitul arbitru a fost transferat.

REINTEGRARE

Comisiunea având în vedere faptul că lipsa de activţate a d-lui căpitan Ion I. Rujeanu provine din cauza serviciului, îl reintegrează pe data de 1 Maiu 1941, cu obligaţiunea de a da o declaraţie Distrctului Craiova că în viitor va activa, Distrctul Bucureşti va face formalităţile de trimiterea dosarului Comisiunii de arbitri Craiova.

NUMIRI DE COMISIUNI

Călăraşi. In baza propunerilor făcute de Distrctul de foot-ball Călăraşi, se numeşte pentru conducerea Distrctului de arbitri de pe lângă acest Distrct, comisiunea următoare:

Preşedinte: d. Dobre Săvulescu.
Membri: Costel Mateescu şi Constantin Manuşaridis.

RADIERI DE ARBITRI

Pentru lipsă de activitate se radiază pe data de 1 Maiu 1941 d-nii arbitri distrctuali: Kiminich Carol (matr. 3710) şi Kiminich Ewald (matric. 856) ambii aparţinând Distrctului Valea Jiului. Comisiunea respectivă va lua act în controalele sale şi va reţine şi carnetele.

AVANSARI DE ARBITRI

Se aprobă examenul de avansare dat de arbitrul practicant Mitran Constantin (matric. 1143) şi se avansează la gradul de arbitru distrctual cu vechime dela 8 Noembrie 1940.

Idem d. arbitru practicant Muscam Jean cu vechimea dela 10 Decembrie 1940.

Distrctul de arbitri Bucureşti va lua act în controalele sale de aceste avansări.

Se ia act de procesul verbal încheiat cu ocaziunea examenelor ţinute în zilele de 10 şi 11 Maiu 1941 în Distrctul Valea Jiului, se aprobă şi se decide avansarea la gradul de arbitri distrctuali a d-lor: Sălăgeanu Ion, Lazăr Dezideriu, Peterfy Gheorghe, Guran Gheorghe, Buciuman D-tru şi Moraru Dumitru din Distrctul Simeria.

Se aprobă deasemeni examenul dat de următorii elevi arbitri şi se vor propune pentru confirmare Comitetului F. R. F. H. d-nii: Rogalsky Victor, Lazăr Iacob, Fărcaşiu Antoniu, Chirlencu Niculae, Bonda Mircea, Sângiorzan Marius şi Szule Ladislau toţi din Valea Jiului şi Şerban Constantin din Distrctul Valea Mureşului.

SPECTACOLE SĂPTĂMÂNALE

Cinematografe

ARO: Irene.
CAPITOL: Cântecul visului şi Jurnal cu parada 10 Maiu.
TRIANON: 7 ani de ghinion.
REGAL: „Dama de Cupă" şi jurnal nou U. F. A.
SELECT : Bărbierul din Sevilla şi jurnal nou.
FEMINA : Evreul Süss.
A.R.P.A. : Bufalo Bill salvează Pielle Roşii. Opera complectă. Seria I-a şi a II-a rulează împreună.
PALACE: Primul bal şi Ducele de West Point.
OMNIA (B-dul Schitu Măgureanu): Fugarii; Sudan; jurnal şi trupa de reviste Titi Mihăilescu.
FORUM (B-dul Elisabeta Nr. 5): Geronimo şi Bel Ami.
ALCAZAR (Calea Rahovei 91): Sbucium (Raza morţii) şi O familie trăznită.
ROXY: Tinereţea şi suferinţele lui Tom Edison.
AMERICAN: Bismark; Domnul şi doamna Detectiv.
AIDA (Calea Rahovei 151): Nordvest Pasage şi Luna de miere în Baly.
BITOLIA (B-dul Carol Nr. 21): Băieţi în uniformă; Miss Catastrofa şi Jurnal românesc.
BIRUINŢA: Alarmă în miezul nopţii şi Serenada primăverii.
BARCELONA : Evadatul din Alcatraz, Cowboyul cântăreţ şi trupă de reviste.
CARMEN (Dudeşti 169): Tragedia Imperială şi Bengaly.
CRANGAŞI (Şos. Crângaşi Nr. 42): Dela Mayerling la Sarajevo şi Vrăjitorul din Oz.
COTROCENI : Pericolul roşu şi Trebue să mă iubeşti.
DIANA (Calea Griviţei, 110): Vulturul Negru, (operă complctă) şi Trupa Jean Tomas.
DICHIU (Str. Română, 89): Răscoala munţilor; Şirengarul; Jurnal şi Trupă de reviste.
DACIA: Dansez pentru tine şi In numele legii.
EDISON: Victoria din Vest; Zenobia şi Trupa N. Bumnaz.
FLORIDA (B-dul Ferdinand, 118): Şarja morţii şi Mătuşa din Canada.
GLORIA : Femeia neîmblânzită şi Umbra trecutului.
IZBANDA (Calea Văcăreşti Nr. 21): Vânzătorul de Păsări şi Parada Vedetelor.
ILEANA (Str. Avrig, 1): Copii în luptă cu viaţa şi Firul roşu.
LIZEANU: Sultanul cu Rungay şi Drapelul.
LIA (Griviţei 198): Manon Lescaut şi Eşti un Inger.
LUCIFER: Hoţii de brilante şi Cântecul patriei.
MARNA (Griviţei, 80): Iubirea lor; Orologiul cu bucluc şi Trupa de reviste Titi Mihăilescu.
MARCONI: Tarzan, stăpânul Junglei; Pinguinii curioşi; Jurnal românesc O. N. C. şi Trupa de reviste M. Nedelcanu şi M. Bejan.
MEXIC : Cocoşatul dela Notre Dame, Leopardul Suzanei.
MODEL: Manechinul şi Andy Hardy milionar.
MILANO (Calea Călăraşilor Nr. 153): Copii în luptă cu viaţa şi Bel Ami.
MIORIŢA (Calea Moşilor Nr. 127): Iubirea lor şi Jurnal românesc.
NERO (Calea Şerban Vodă 94): 1 contra 100 şi Parada cea mare.
NONI (Str. 13 Septembri 194): Feţele au crescut şi Primejdie.
NISSA (Intrarea Zalomit 6): Proscrisul şi Detectivul Doamnei.
ODEON (Str. 11 Iunie Nr. 75): Iubirea lor şi Jurnal de război.
PELEŞ (Calea Colentinei Nr. 84): Delir şi Parada ca Mare.
PACHE : Feţele au crescut şi Traficanţii din Rio.
PARIS (Calea Rahovei, 118): Rivalii şi Vraja albă.
RIO: Victor Mc. Laglen şi Dansez pentru tine.
REX (Dudeşti, 22): Dansez pentru tine; Patrula albă şi Jurnal românesc.
SPLENDID: Femei în lanţuri; Anton cel Groaznic şi Jurnal O. N. C.
TOMIS (Calea Călăraşi Nr. 1): Iubirea lor.
TRIUMF (Calea Griviţei, 335): Omul cu masca de fier şi Cântec de leagăn.
Teatrul Cinema cultural Regele Mihai I Buc. Nou: Albă ca zăpada şi cei 7 pitici.
UNIC (B-dul Filantropia, 57): Manon Lescaut şi Vorbeşte-mi de dragoste.
UNIREA (Filantropiei 143): La răscruce de vânturi şi Honolulu.
VOLGA (Dorobanţi Nr. 1): Un vals de odinioară şi Jos masca.
VERGU (Şos. Mihai Bravu 221): Nu suntem singuri; Pantera Neagră şi Trupa de reviste.
VENUS: Misiunea secretă şi Maharajahul din Holivood.

Football Football Football Football Football Football Foot

Weisz a marcat patru goaluri şi F. C. Brăila a învins U. D. R. cu 5-3 (2-1)

BRAILA, 21 (prin telefon). — *1500 de spectatori au asistat la o surprinzătoare victorie a Brăilei şi la o catastrofală partidă a portarului reşiţean Condradt, care este în cea mai mare măsură răspunzător de înfrângerea echipei sale.*

Terenul a fost bun dar jocul a fost influenţat de un vânt puternic, care a bătut tot timpul matchului.

IN PRIMUL MINUT..

Scorul a fost deschis în primul minut. Stoicescu trece mingia lui Weiss, acesta o înalţă în faţa porţii din care Condradt ieşise intempestiv şi unul din fundaşi degajează slab. Mingia a ajuns la Sava, care a shootat splendid marcând cu toate că un fundaş a încercat să oprească mingia cu mâna.

Egalarea a venit târziu. In minutul 23, Micu a trecut mingia lui Pop Vasile printre cei doi fundaşi şi Pop a marcat fulgerător sus în colţul drept.

Cinci minute mai târziu Brăila restabilse însă diferenţa. Stoicescu i-a dat mingia lui Weiss şi acesta a marcat printr'un shoot formidabil de la 25 metri.

In minutul 43 UDR a ratat o ocazie mare. Pop Vasile, atacat de doi adversari, scapă şi trage puternic, dar mingia loveşte bara şi sare în teren.

UDR E PERICULOS DAR BRAILA MARCHEAZA

După pauză UDR atacă şi este periculos. Brăila se apără însă atent şi contra atacă puternic. In minutul 56, Oprea pasează lui Weiss, care trage la colţ pe jos marcând dar de data aceasta parabil.

Goalul acesta a dat aripi brăilenilor. In minutul 63 Weisz, incontestabil cel mai bun om de pe teren, marchează din nou. Din ofside şi din greşala lui Condradt.

UDR nu disperă şi continuă să contra atace. După trei minute dela goalul lui Weisz, Pop scapă din nou dar e foultat de un mijlocaş. Lovitura de la 11 metri este transformată tot de el.

Condradt însă are grijă ca Brăila să refacă avantajul. In minutul 73 Weisz driblează apărarea reşiteană şi înscrie cu concursul lui Condradt, care ieşise din poartă.

Cu şeapte minute înainte de sfârşit, Pop pasează lui Păcuraru şi acesta marchează de aproape.

WEISZ A FACUT O PARTIDA MARE

Victoria brăileană este în parte şi un rezultat datorit formei slabe a lui Condradt dar factorul determinant al ei a fost jocul lui Weisz, care a făcut o partidă mare.

A combinat, a shootat şi a insistat peste apărarea reşiteană marcând patru din cele cinci goaluri ale echipei sale.

Alături de el s'a remarcat Uriciuc.

UDR a avut cel mai bun om în Pop Vasile. S'au mai remarcat apoi Fodor, Borgea şi Păcuraru.

FORMAŢIILE

D. Trandabur (Bucureşti), a condus bine următoarele formaţii:

BRAILA: Negrescu, Stanciu, Iosof; Uriciuc, Marin, Vulieris; Oprea, Bogdan II, Stoicescu, Weisz, Sava.

UDR: Condradt, Fodor, Borgea; Pantea, Csipai, Selegeanu; Micu, Păcuraru, Pop Vasile, Cosma, Dura.

In ţară s'au disputat ieri mai multe matchuri amicale interesante

— La Timişoara, Giurgiu şi Turnul-Severin au fost întâlniri frumoase —

JUNIORII TIMIŞORENI ŞI-AU VERIFICAT FORMA ŞI AU INVINS C. F. R. CU 3—0 (1—0)

Timişoara, 21 (prin telefon). — Pentru verificarea formei juniorilor timişoreni, ei au fost angajaţi astăzi într'un match amical cu C. F. R. din localitate. Rezultatul de 3—0 (2—0) n'a surprins pe nimeni, căci formaţia juniorilor, în majoritate compusă tot din jucători ceferişti, este foarte bine pusă la punct, iar compartimentele se înţeleg minunat între ele.

Jocul a fost foarte frumos, fair, iar jucătorii au desfăşurat întreaga gamă a posibilităţilor lor.

Au înscris golurile victorioase Sucău (2) şi Bandu.

Echipele au prezentat următoarele formaţii:

Juniorii: Lăzăreanu, Toth, Baszi, Isac, Urechiatu, Chevereşan, Popa, Sucin, Röck, Bandu, Bogdănescu.

C. F. R.: Grum, Pascu, Onoaie, Sferdean, Buculei, Raia, Bătrân, Lungu, Ştepan III, Inczedy, Moraru.

C. F. R. (T.-SEVERIN) A DISPUTAT UN MATCH AMICAL CU SELECŢIONATA DISTRICTULUI DRUBETA

T. Severin, 21 (prin telefon). — C. F. R. din localitate a folosit şi această ocazie pentru a disputa un match amical de antrenament. Selecţionata districtului Drubeta n'a însemnat un impediment pentru divizionari, ea fiind învinsă cu 5—1 (3—0). Au asistat 150 de spectatori.

Golurile au fost marcate de Ludwig (3), Mureşan şi Dobrescu, resp. Giumanca.

C. F. R. a prezentat următoarea formaţie:

Câmpeanu, Biolan, Martin, Pârjol, Pascu, Haţegan, Dobrescu, Feţecan II, Ludwig, Cosma, Mureşan.

S'au remarcat: Pascu, Ludwig şi Cosma, respectiv: Giumanca II şi Burducea.

Tot în localitate, echipa maeştrilor secţiei I C. F. R. a dispus de secţia II cu 9—4 (5—0), prin punctele înscrise de Sava (4), Săvulescu (3) şi Florescu (2), iar pentru învinşi Catană I şi II câte două goaluri.

TREI MATCHURI AMICALE LA GIURGIU

Giurgiu, 21 (prin telefon). — In localitate au avut loc astăzi, trei matchuri de football.

In prima dispută, echipa Dragaje a învins o reprezentativă a misiunii germane cu 2—1 (1—0), prin punctele marcate de Niculescu. Pentru învinşi a transformat Stessel.

Echipa secundă a misiunii s'a revanşat, învingând reprezentativa premilitarilor locali cu 4—2 (2—1). Au înscris: Fessel, Wetranck (2) şi Karol, respectiv Teaşcă (2).

In sfârşit, Unirea A şi-a învins pepiniera (echipa B) cu 3—1 (2—0).

Au concretizat situaţiile Stăchiţă, Preda şi Lazăr, respectiv Turel.

CAMPIONATUL DISTRICTUAL IEŞAN A CONTINUAT IERI

Iaşi, 21 (prin telefon). — Campionatul districtual a continuat astăzi în localitate, prin întâlnirea dintre C.F.R. şi **Vulturii**: terminat cu rezultatul de 6—0 (5—0) în favoarea primului. Au marcat în ordine: Bulmeza (min. 5), Dinescar (14), Florescu (28), Bulmeza (32), Enescu (35) şi Florescu (70).

In campionatul juniorilor, S. A. I. a dispus de At. Tătăraşi cu 6—1 (5—0), prin punctele înscrise de Benea (12), Gheorghiu (18), Iercu (20), Câmpeanu (35) Iercu (45) şi Câmpeanu (85), respectiv Botez (15).

Azi la Timişoara match de cupă: Rapid-F.C. Ploeşti

„Eroii" dela Timişoara, din matchul cu Ripensia poate din superstiţie, au rămas tot în capitala Banatului, pentru a disputa, astăzi, cu Rapid, sferturile de finală ale Cupei României.

F. C. Ploeşti a preferat să rămână la Timişoara, pentru a economisi două drumuri. Căzând la înţelegere cu Rapid să joace matchul de Cupă astăzi, ploeştenii vor depune toate sforţările pentru a dovedi veridicitatea... rezultatului de Duminică.

Rapid nu se va lăsa desigur impresionat de faima „pecuniară" a adversarului său şi îi va administra o bine meritată corecţie, spre spălarea ruşinei ce s'a abătut asupra footballului timişorean

Numai dacă nu va interveni şi aici puterea „galbenilor". Nu credem, căci Rapid a dat întotdeauna dovadă de seriozitate şi deaceea îi acordăm prima şansă în cucerirea victoriei, pe care i-o şi dorim.

După anularea contractelor şi suspendarea transferărilor Mai mulţi jucători vor cere reamatorizare!

Grupări şi jucători nemulţumiţi

MIRCEA DAVID în audienţă la preşedintele F.R.F.H.

Recentele hotărîri de mare importanţă ale organizării Sportului Românesc şi anume:

1. Suspendarea transferărilor şi

2. Anularea, de fapt, a contractelor dintre jucători şi grupări, au produs multă stupoare în rândurile — mai ales — ale jucătorilor, ca şi în ale unor grupări. Mulţi s'au declarat nemulţumiţi de aceste decizii; iar alţii — în număr mai mic — din contră, privesc cu simpatie noua situaţie.

Dintre grupări, desigur, Juventus este cel mai nemulţumit pentrucă perde perspectivele unor achiziţii senzaţionale: Negrescu, David (Venus) etc.

In schimb, sunt satisfăcute toate grupările ne-corporative, adică acelea care produc, fabrică într'una elemente, pe care le lansează şi asigură astfel footballului românesc un rezervor de alimentare permanent.

In fruntea acestor grupări troneză Unirea Tricolor, Sp. Studenţesc, Turda, Olympia, V. Dacia etc. etc.

Jucătorii, şi ei privesc lucrurile prin două prisme.

Dintr'o categorie face parte şi internaţionalul Mircea David, care — în oarecare răceală cu gruparea sa Venus — s'a gândit, ba chiar a şi tratat, transferarea lui la Juventus.

Şi cum ţine morţiş să joace la Juventus sau altă grupare, iar pe de altă parte, cum transferări mai sunt totuşi posibile. David a solicitat o audienţă d-lui dr. Puiu Stroescu — preşedintele FRFH — pentru a-i expune situaţia şi a-i solicita transferarea.

Preşedintele FRFH i-a acordat audienţă şi urmează numai să fie fixată.

Ceeace este mai interesant însă, îl constitue un alt şi nou aspect al recentelor hotăriri: mai mulţi jucători — chiar dintre cei divizionari — vor cere reamatorizare.

Printre ei figurează Ionescu-Crum (Venus), Pop etc.

Reichul german a trimis la Bucureşti o echipă într'adevăr excepţională Unsprezece jucători rutinaţi căci „singura excepţie", Walter este cel mai mare talent al tinerei generaţii germane In sfârşit, vom vedea pe Bimbo Binder, urmaşul lui Mathias Sindelar

Federaţia germană de football a format echipa pentru matchul cu România şi cei unsprezece jucători aleşi arată că la Bucureşti, Reichul va căuta o reabilitare răsunătoare pentru înfrângerea dela Berna. Intr'adevăr, selecţionata germană cuprinde numai jucători rutinaţi. Nicio experienţă de data aceasta. O excepţie ar părea interul dreapta Walter, care ca şi Kitzinger a debutat contra României în matchul pierdut de noi la Francfurt cu 9:2. A jucat centru atacant şi a marcat nu mai puţin de 4 goaluri. Este un jucător tânăr, foarte tânăr, dar este în acelaşi timp şi cel mai mare talent al actualului football german. Să nu uităm că el a fost selecţionat în locul lui Hahnemann, interul standard al echipei Reichului. Ori acest lucru spune totul despre valoarea acestui jucător cu o excepţională putere de pătrundere şi shoot.

❖

Restul sunt toţi jucători „bătrâni". In apărare, asul este, desigur, Paul Janes, unul din goalgeterii echipei naţionale germane. Şi pentru ca lucrul să fie şi mai interesant, este bine să se menţioneze că Janes a marcat toate goalurile sale din lovituri libere, dela distanţe variind între 11 şi 40 metri. Cei mai mari portari ai Europei au fost învinşi de shooturile formidabile ale acestui specialist în lovituri libere şi aceasta a făcut ca el să fie în momentul de faţă căpitanul şi cel mai popular jucător al echipei naţionale.

❖

Linia de mijlocaşi este clasică. Cei doi mijlocaşi de margine, de la F. C. Schweinfurth, Kupler şi Kitzinger, sunt incontestabil cei mai buni halfi ai Germaniei şi desigur cei mai buni şi mai completi interpreţi continentali ai sistemului în WM. Kitzinger a debutat contra României în matchul de la Erfurth şi de atunci joacă încontinuu în formaţia Reichului. Ca şi Kupfer, dealtfel. S'au lansat însă ambii în celebrul match de la Amsterdam, dintre Europa de Vest şi Europa Centrală, în care au fost, de departe, cei mai buni jucători din apărare.

❖

Niciun alt compartiment al echipei nu arată însă mai bine decât linia de atac, intenţia federaţiei germane de a scoate la Bucureşti un match şi un rezultat excepţional.

A apărut în formaţie Lehner, aripa dreaptă, jucătorul „golurilor jubiliare" căci el a marcat goalurile No. 400 şi No. 500 înscrise de echipa naţională a Germaniei. Este un jucător de aproape 30 de ani şi împreună cu aripa stângă Kobierski sunt cei mai în vârstă jucători ai echipei.

Povestea lui Kobierski este interesantă. Nu a mai jucat în echipa naţională din matchul cu Franţa, de la Paris, când a fost acuzat că nu ar fi de origine ariană. El a făcut însă dovada contrarie şi după o eclipsă de atâţia ani, a apărut din nou în prima echipă a Germaniei. Deşi are 30 de ani şi adversar direct pe celebrul vienez Pesser.

De Bimbo Binder, cel mai înalt jucător din Europa şi de Helmuth Schoen, nu mai trebue să vorbim. Schoen a făcut o impresie extraordinară la Bucureşti, iar Binder, deşi este singurul jucător vienez mare, care nu a fost văzut la noi, este cunoscut de toată lumea. E doar urmaşul marelui Sindelar în centrul... Wunderteamului.

Ceilalţi trei? Klodt joacă la Schalke 04 iar Billmann a jucat la Schalke 04. E deajuns pentru a-i cunoaşte. Mijlocaşul centru Rhode — care va impresiona în primul rând prin chelia lui de profesor — este necunoscut la noi, dar aceasta nu înseamnă că este mai slab decât ceilalţi parteneri. Pentrucă nu trebuie să trecem cu vederea faptul că el a fost preferat atâtor alţi mijlocaşi centru celebri.

❖

Aceasta este echipa naţională a Reichului pentru matchul cu România. Intâlnirea de la 1 Iunie era dificilă. După ce adversarii au fost desemnaţi, ea pare a fi, nici mai mult nici mai puţin, decât impresionabilă. O echipă de technicieni rutinaţi, care are elanul oricărei formaţii germane şi misiunea expresă de a reabilita ultimul rezultat al footballului naţional socialist. Ce s'ar mai putea adăoga pentru a arăta că şansele noastre sunt minime şi că echipa germană este mare?

Unirea M.V.- Armata germană 3-1 (1-1)

Alba Iulia, 21. — Duminică 18 Mai s'e disputat în localitate matchul de footbal între echipele sus numite.

Jocul a fost presărat de faze spectaculoase şi uneori cu o notă de duritate din partea germanilor.

Tânăra echipă a U. M. V-ului a demonstrat un joc de o fineţe şi disciplină rară, în timp ce publicul a aplaudat.

Scorul a fost deschis de Paladoiu Eugen în minutul 9, printr'un shoot fulgerător şi precis.

A marcat apoi Ioan în minutele 70 şi 85.

S'au remarcat: dela U. M. V, Dobocan, Paladoiu, Opincar, Orban. Negrut şi Stanciu, iar de la germani apărarea.

HIP

AZI LA BANEASA

Handicapuri deschise

Barius, Medardus și Ghizdei în premiul Baba Zinca

Programul reuniunei de azi este comun. Nu conține o probă de seamă.

Totuși interesul se menține intact grație celor trei handicapuri cari sunt foarte deschise. Probabil că vor prilejui întreceri interesante.

Elemente bune găsim în premiul Baba Zinca. Vor fugi Barius, Medardus și Ghizdei.

Cine va câștiga ?

PREMIUL CARABUȘ

In lupta finală ar urma să conteze Balyhoo, Paraleu și Leoaica.

Paraleu poartă o greutate de pană. Pe hârtie are o bună șansă. O va putea însă confirma cu Stoian în șea ?

Balyhoo primind 4½ kilograme dela Leoaica pare în situație de superioritate față de aceasta.

Indicăm : BALYHOO, **Para Leu.**

PRIMA REPRIZA A PREMIULUI LOVELY

Lăncier, Carmen și Crainic vor duce o grea luptă pentru victorie. Atât iapa cât și cei doi armăsari au dovedit că sunt în formă. Deaceia marcarea unei preferințe întâmpină serioase dificultăți. Carmen pe hârtie are un mic avantaj. Distanța fiind cea mai potrivită pentru aptitudinile ei, o considerăm capabilă de victorie.

Precizăm însă că Lăncier îi va fi un adversar puțin comod. La lucru roibul dă deplină satisfacție.

Indicăm: CARMEN. **Lăncier.**

PREMIUL INFORTUNE

La debut, Coca s'a comportat foarte bine. A reușit să întindă pe Herța, o mânză care știe să galopeze.

Foița este recomandabilă pentru locul al doilea.

Indicăm: COCA, **Foița.**

PREMIUL ORȘOVA

La prima vedere se remarcă Bikette și Satrap II. Bikette anul trecut a fost periculoasă în companii alese. In meetingul prezent a reintrat mulțumitor, silind pe Susi să galopeze. Și Satrap II a fugit și el bine. Dă însă descărcări pensionarei lui Kristoff. Ne îndoim că în asemenea condițiuni va putea întrece pe Bikette.

Indicăm: BIKETTE. **Satrap II.**

PREMIUL BABA ZINCA

Vor fugi Barius, Medardus și Ghizdei. Primul dă descărcări serioase. Este însă de altă clasă decât adversarii cari se i se opun. Datorită. clasei s'ar putea să obțină câștig de cauză.

Indicăm: BARIUS.

PREMIUL BARCANEȘTI

Monfaucon are la activ o serie de concludente performanțe. Misiunea lui este grea deoarece dă 3 kilograme lui Măcieș. Are însă de partea lui forma. De multe ori condiția este hotărîtoare.

Indicăm : **MONFAUCON, Măcieș.**

A DOUA REPRIZA A PREMIULUI LOVELY

Cea mai grea cursă a zilei. O adevărată șaradă. La prima vedere se remarcă Principessa, Băețel și Bandit. Principessa a fost la sosire în ultima ei cursă. Se poate sconta din partea ei un progres de formă. N'ar fi deci exclus să dea 10½ kilograme lui Băețel. Bandit este și el foarte periculos.

Indicăm : PRINCIPESSA, **Băețel,** Bandit.

Informații

ERI LA BANEASA TRAP

● AU FOST distanțați:

Dolly B, în parcursul premiului Alberich, pentru mers neregulat.

Voința în parcursul premiului Begonia, pentru același motiv.

Ikar în prima repriză a premiului Andante, pentru galopuri repetate.

Dracu, în a doua repriză a aceluiaș premiu pentru același motiv.

Voinicu și **Comtesse Worthy** în aceiaș alergare pentru galop la sosire.

Zubr II dela locul doi în premiul Artaxerses pentru același motiv.

● ȘI-AU CORECTAT recordul carierei:

Salcâm cu o secundă și șapte zecimi ; a coborît la 1,29.2.

Ialomița cu două zecimi de secundă; a ajuns la 1,34.7.

Lector cu două secunde și 8 zecimi; a parcurs kilometrul în 1,35.3.

Nicevo cu două secunde și nouă zecimi; a coborît la 1,33.4.

Havaiana cu două secunde; a fugit în 1,34.2, mia de metri.

Amok II cu șase zecimi de secundă; a ajuns la 1,38.

Câmp cu șapte zecimi de secundă ; a mers în 1,32.6.

Victor cu 8 zecimi de secundă; a marcat 1.34.

*

● ERI au galopat pe pista de iarbă o parte din concurenții premiului Bienal și premiului Municipiului București.

Romanes a trimis pe Boer Bibi (Ilinca) cu Iortoman (J. Gill) și Nora (Florescu) pe 1800 de metri. Boer Bibi a plecat cu 4 lungimi în urmă.

Pe ultima sută de metri a ridiculizat însă pe Iortoman.

In vederea premiului Municipiului București au galopat Rival, Orateur III și Ghibelin. **Rival și Orateur au terminat împreună iar Ghibelin la câteva lungimi în urmă.**

CONCURENȚII PROBABILI

Premiul CĂRĂBUȘ — Vânzare 30.000 lei — 1600 metri (P. I.)

Gloria	57½	G. Enescu
Jagodka	55½	Popa
Leoaica	56	Cucu
Păpușa II	50	0
Furtuna	56	Ilinca
Balyhoo	51½	C-tinescu Șt
Para Leu	41½	Stoian

Premiul LOVELY (Repr. I-a) W.-H'cap — 35000 lei — 1600 m. (P. N.)

Colombo	64	0
Pali	59½	0
Crainic	56½	Oprescu
Carmen	51½	Mullot
Brelan	51	Tassim
Roxelaine	51	0
Beauty	50½	0
Lăncier	50½	Cucu
Blue Girl	49	0
Meșt. Manole	48	Logofătu

Pr. INFORTUNE — Vânzare 30.000 lei — 800 metri

Haluneia	53½	?
Coca	57½	Cucu A.
Foița	49½	Cucu P.
Omar	55	Horwath G.
Blondine	53½	Simon

Premiul ORȘOVA — Condiție 1600 metri (P. V.) — 35,000 lei

Satrap II	61	Popa
Bikette	57	P. Cucu
Pépite d'Or	53	Simon
Cireș	57½	Câmpeanu
Lăieșița	52½	0
Bandit	57½	0
Lucie	53½	Cristofil

Premiul BABA ZINCA — Cond. 2200 metri (P.V.) — 50.000 lei

Ghizdei	47	Logofătu
Barius	60½	Ilinca
Medardus	54½	Șt. C-tinescu
Orateur III	50½	0

Premiul BARCANEȘTI — H'cap 40.000 lei — 1800 metri

Colombo	64	0
Monfaucon	58½	Oprescu
Gavroche	56½	Logofătu
Măcieș	55½	Ilinca
Etelköz	55	Cucu
Beauty	50	Tassim

Premiul LOVELY (Repriza II-a) W.-H'cap — 1600 metri (P.N).

Merlette II	63½	0
Prinț Allenby	60½	0
Principesa	60½	Ilinca
Bandit	59½	G. Horwath
Printre Toți	59	0
Voe Bună	59	C-tinescu Șt.
Raquette	55	Tassim
Păpușa II	50½	Logofătu
Băețel	49	Oprescu
Trevoux	46½	C-tinescu Șt

Presa și alergările de azi

Premiul CARABUȘ

Univ. Sport: Balyhoo, Para Leu
Universul: Furtuna, Balyhoo
Gazeta Sporturilor: Balyhoo, Para Leu
Unirea: Balyhoo, Leoaica
Timpul: Leoaica, Para Leu
Ordinea: Para Leu, Balyhoo
Viața: Leoaica, Furtuna
Acțiunea: Balyhoo, Gloria
Porunca Vremii: Leoaica, Balyhoo
Evenimentul: Balyhoo, Gloria
Cei mai indicați: Balyhoo 5, Leoaica 3, Furtuna 1 Para Leu 1

Premiul LOVELY (repr. I)

Universul Sport: Carmen, Lăncier
Universul: Lăncier, Roxelaine
Gazeta Sporturilor: Brelan, Lăncier
Unirea: Brelan, Crainic
Timpul: Crainic, Meșt. Manole
Ordinea: Crainic, Lăncier
Viața: Lăncier, Pali
Acțiunea: Lăncier, Colombo
Porunca Vremii: Crainic, Carmen
Evenimentul: Colombo, Pali
Cei mai indicați: Crainic 3, Lăncier 3, Brelan 2, Carmen 1, Colombo 1

Premiul INFORTUNE

Universul Sport: Coca, Foița
Universul: Coca, Haluneia
Gazeta Sport.: Coca, Blondine
Unirea: Coca, Omar
Timpul: Coca, Omar
Ordinea: Omar, Coca
Viața: Coca, Haluneia
Acțiunea: Coca, Haluneia
Porunca Vremii: Coca, Haluneia
Evenimentul: Haluneia, Coca
Cei mai indicați: Coca 7, Haluneia 2, Omar 1

Premiul ORȘOVA

Universul Sport: Bikette, Satrap II
Universul: Pepite d'or, Bikette
Gazeta Sporturilor: Pepite d'Or, Bikette
Unirea: Satrap II, Bikette
Timpul: Bikette, Cireș
Ordinea: Satrap II, Bikette
Viața: Bandit, Bikette
Acțiunea: Satrap II, Bikette
Porunca Vremii: Satrap II, Bikette
Evenimentul: Satrap II, Pepite d'Or
Cei mai indicați: Satrap II 5, Bikette 2, Pepite d'Or 2. Bandit 1

Premiul BABA ZINCA

Universul Sport: Barius Ghizdei
Universul: Barius, Orateur II
Gazeta Sporturilor: Barius
Unirea: Ghizdei, Barius
Timpul: Ghizdei, Barius
Ordinea: Ghizdei, Barius
Viața: Barius, Ghizdei
Acțiunea: Ghizdei
Porunca Vremii: Ghizdei, Barius
Evenimentul: Medardus, Orateur III
Cei mai indicați: Ghizdei 5, Barius 4, Medardus 1

Premiul BARCANEȘTI

Universul Sport: Monfaucon, Măcieș
Universul: Monfaucon, Măcieș
Gazeta Sporturilor: Monfaucon Etelköz
Unirea: Manfaucon, Gavroche
Timpul: Beauty, Gavroche
Ordinea: Gavroche, Măcieș
Viața: Monfaucon, Beauty
Acțiunea: Beauty, Gavroche
Porunca Vremii: Beauty, Măcieș
Evenimentul: Etelkoz, Măcieș
Cei mai indicați: Monfaucon 5, Beauty 3, Etelkoz 1, Gavroche 1

Pr. LOVELY (repr. II)

Universul Sport: Principessa, Băețel
Universul: Principessa, Băețel
Gazeta Sporturilor: Băețel, Bandit
Unirea: Băețel, Principessa
Timpul: Bandit, Voe Bună
Ordinea: Bandit, Băețel
Viața: Băețel, Principessa
Acțiunea: Băiețel, Principessa
Por. Vremii: Băiețel, Bandit
Evenimentul: Prinț Allenby, Voe Bună
Cei mai indicați: Băiețel 5, Prinț Alemby 2, Principessa 2, Bandit 1.

ALERGARII

Băneasa-Tro

SAMBATA

— PROGRAM

Premiul BURGAS
Condiție — 25.000 lei

2100 Liuba
2120 Fidel, Harnic, Pripita
2140 Happy End
2160 Uragan, Râuleț, Doina IV, Hulda
2180 Beatrice

Premiul BELMONT
Condiție — 30.000 lei

2100 Zubr II, Voinicu, A 1
2120 Veturia, Victor, Chiquita, Atlantida, Săbioara
2140 Garofița, Chilipir, Cobza
2160 Habar

Premiul AKARAT
Performanță — 20000 lei

1680 Dulcinea, Victoria, Baba Dochița, Ikar, Dry Dry, Dolly B, Walewska, Făt Frumos III, Odessa, Făt Frumos II.
1700 Nicevo, Comtesse Worthy, Voinicu, Isvor T.
1720 Vrăjitor, Havaiana
1740 Giovinezza II, Pușa, Câmp, Rozina, Joker
1760 Răsura, Habar, Posada

Premiul CRESCEUS
Handicap — 40.000 lei

2100 Torent
2120 Havana, Dorka, Adda Worthy, Ghimp
2140 Birlic, Titan, Joly
2160 Viitor, Ninon, Ben Hur, Eftin
2180 Trixie
2240 Szeged, Petruș

Premiul GH. PILAT
Condiție — 60.000 lei

2180 Allah, Nineta
2200 Birlic, Adda Worthy
2220 Viitor, Ben Hur
2240 Petruș
2300 Szeged

Premiul BINVOLO
Performanță — 35.000 lei

1700 Sulfina, Extra, Intrigant, Paj Axtell
1720 Handicap, Sonia Worthy, Peter Gord,, Floare, Brenn Aurica
1740 King Worthy, Kamaa, Adda Worthy, Gaby M., Brebenea, Ghimp, Vuet, Titan
1760 Dexter Hanover, Domnița Harry

Premiul ALICE RUSSELL
Performanță — 25000 lei

2100 Dulcinea, Fusta II, Veturia, Pan Worthy, Opera
2120 Zubr II, Șoimu, Garofița, Atlantida, Jocker
2140 Cavaler, Makrele, Chilipir, Pușa, Durdulia
2160 Vatel, Eol, Jack, Va-ta, Habar

Clasamentul antrenorilor

A. Romanes	13
B. Gabens	12
V. Kristoff	8
W. Gill	7
J. Wilson	7
Căp. A. Guliano	6
C. Setescu	5
Șt. Ujvari	5
Ion Gheorghe	5
E. Gabor	4
Gen. F. Iacob	4
F. Krimmer	4
B. Toth	2
I. Pinka	2
G. Gabens	2
A. Mac Intyre	2
I. Niculescu	1
Lt. Col. Tr. Romano	1
M. Deingeck	1

2180 Extra, Ar...
2200 Diadia Lu...
2220 Busuioc

Premiul ... Handicap ...
1700 Tais, Vrăj...
1720 General V...
Ulm, Comt...

Al...

BANE... DU...

S'au pu...

Premiul GOAR... 30.000 lei —
Buhor
14 M.
Junte
Păpușa II
Lăieșița
Vole Bună
Bandit

Pr. VALEA ZID... 35.000 lei — 2 Re...
Colombo
Favorita II
Pali
Stamba
Tricolor
Tănase
Satrap II
Olaf
Ciocârlan
Garoafa II
Carmen
Brelan
Bikette
Lăncier
Farmec
Blue Girl
Ticu
Pepite d'Or
Rada III
Rose d'Orsay
Principessa
14 M
Furtuna
Paiața
Strâmba
Cin'te ține
Doamna
Biribi
Bluff
Leoaica
Pénitence
Burgos
Păltiniș
Lucie
Puișor
Gloria
Jagodka
Buhor
Băiețandru

Premiul MU... 50.000 lei —
Diligent
Granada
Crai
Fram

Premiul BIENAI... 100.000 lei — 21...
Doggie

D I...

AZI LA BA...

● ALERGARIL... la ora 15.

● EVENTUL v... în cursa a doua... (Prima repriză... Lovely și premiul... și a șasea cu a ... miul Bărcănești ș... priză a premiului...

● PARIUL ...

TRAP

Ziua 7-a
4 MAI
FINITIV –

1740 Sultana, Păduret II, Hollo, Voinicu, Victor, Giovinezza II, A 1
1760 Vengo, Răsura, Durdulia, Tava, Chiquita
1780 Cartuș, Jack, Dor de Ducă
1800 Sulfina, Aluniș, Vatel
1820 Bistricioara

ile de galop

; ZIUA XV-a
CA 25 MAI
at handicapurile

zare	Beachcomber	56
i	Boer Bibi	61
47½	Marotin	58½
57	Eole	56
51½	Hâncu	56
53	Girardi	56
52½	Ghibelin	56
57		
59	PREMIUL MUNICIPIULUI BUCUREȘTI — Condiție 120.000 lei —2400 metri (P.V.)	
h'cap	S.O.S.	58½
i	Agitatote	55
82½	Buburel	60½
78	Rival	48½
78	Bien Aller	57½
77	Orateur III	47
75½		
72½	Premiul SPERANȚELOR	
72	Diligent	53½
70½	Grindina II	52
70½	Granada	52
70½	Mărgeluș (ex. Take Care)	53½
70	Pândică	53½
70	Fufu	52
70	Salba (ex Steluța)	52
69		
68½	Premiul NISTRU — Handicap 50.0000 lei — 2200 metri	
67½	Colombo	64
67	Rush	62½
66	Răzvrătit	61½
64	Agitatote	60½
64	Monfaucon	58
63½	Szantas	56½
63	Roy	54½
63	Ghizdei	54½
62½	Barcău	53½
62½	Olaf	52
61½	Lăncier	50½
60½	Garoafa II	50½
59½	Beauty	49½
59	Doruleț	49½
59	Niculae	48
56	Hangiu	48
55	Girardi	46
54	Zefir	45
54		
53		
51½		
51		
46½		
45		
r		
ri		
54½		
53		
57		
57		
ndiție P.V.)		
56		

Pariul austriac a fost câștigat eri

Eri a continuat la Băneasa Trap pariul austriac. A început cu 131.256 lei și a ajuns la 289.876 lei.

Deși Salcâm a cauzat o mare surpriză, totuș pariul a fost câștigat de un buletin.

ERSE

ncepe
ționa
treia
nului
tune)
(Pre-
ia re-
tune).
RIAC

se rela cu un premiu inițial de 80.000 lei. Buletinele trebuesc completate cu cerneală.

• AZI dimineață până la ora 9½ se declară partanții reuniunei de azi.

• RETRAGERILE pentru reuniunea de galop de Duminecă se fac azi.

ERI LA BANEASA TRAP

Salcâm a câștigat premiul General Gh. Moruzi

Dublul succes al hergheliei Rodica. Petruș învingător în premiul Bel Ami. Tulpinița și Câmp în formă. Szabo a recoltat trei victorii

Timpul a fost un prețios auxiliar al reuninei de trap de eri. O adevărată zi de primăvară.

Programul, deasemeni un serios factor de reușită, grație premiului General Gheorghe Moruzi, cea mai importantă alergare a cailor de trei ani, bine încadrat în câteva alergări de reușit efect.

Nici o mirare deci că publicul a asistat în număr mare. Era o mare tentație programul de eri.

Evident, programul este una din cauzele succesului de eri dela Băneasa Trap. Mai sunt și altele însă, și în această ordine de idei ne gândim în primul rând la popularitatea crescândă a trapului care a reușit să se stabilizeze la un standard destul de ridicat în toate privințele.

Reușita întrunirei de eri care vine după altele similare este de bun augur pentru viitorul curselor de trăpași.

✱

Pe marginea rezultatelor se impun o serie de constatări semnificative. Unele din ele sunt revelatorii. Și în special acela al probei principale.

Salcâm a câștigat premiul General Moruzi

Atențiunea s'a concentrat desigur asupra premiului General Moruzi, cea mai importantă alergare a trei anilor, un criteriu al lor.

Rezultatul a fost o surpriză și'n acelaș timp o revelație.

Victoria a revenit lui Salcâm, considerat înainte de alergare calul cu a treia șansă după Hai Hai și Avanti K.

Pe teren însă lucrurile s'au schimbat, victoria revenind net lui Salcâm asupra lui Avanti K.

Cum poate fi caracterizată isbânda roibului nu este greu de ghicit. Ea este pasibilă de cele elogioase caracterizări și aceasta din două puncte de vedere.

In primul rând trebue să ținem seamă de faptul că a biruit elita trei anilor.

Secundo, nu vom neglija recordul. Pensionarul lui Szabo a înscris un bun cronometraj.

Făcând abstracție de Hai Hai, pentru care mai la vale vom formula rezervele cuvenite, roibul a fost cel mai bun cal al lotului. Pe Avanti K, cel de al doilea plasat și campionul din anul trecut al generației, l-a dominat categoric.

Nu poate apela înfrângerea pensionarul lui Pavlic.

Incă o remarcă interesantă referitoare la Salcâm este că se află în continuu progres.

Aproape sigur că nu se va opri la valoarea de eri. N'ar fi deci exclus ca să se instaleze definitiv în fruntea generației de trei ani.

✱

După cum spuneam mai sus, Hai Hai este singura care are dreptul la circumstanțe atenuante. Roaiba n'a fost învinsă pe valoarea reală. Intr'un galop luat pe primele sute de metri a pierdut mult teren. Peste 60 de metri. Dealtfel și recordul atestă o lipsă în comportarea ei.

Dublul succes al hergheliei Rodica

Succesul hergheliei Rodica a fost frumos completat după admirabila victorie a lui Salcâm de Tulpinița.

Fiica lui Lucifer II a repurtat o isbândă netă în premiul Adam Clisi, biruind comod pe Ostaș. Această iapă este frumos dotată. Are o acțiune plăcută, elastică și o pointă de viteză apreciabilă. Aceste calități îi vor îngădui desigur să facă carieră de vedetă.

Succesele hergheliei Rodica sunt totdeauna bine venite și aplaudate de public. Ele recompensează pe unul din cei mai vechi proprietari și crescători de trăpași — d. colonel Georgescu — care militează de mult în trap cu multă pasiune și pricepere.

PETRUȘ INVINGATOR IN PREMIUL ADAM CLISI

Alergarea semi-vedetă a zilei a fost premiul Adam Clisi disputat de elemente valoroase.

In finalul cursei, victoria a revenit lui Petruș, care a dispus pe ultima sută de metri de Josedale Margot. Despre sur ar trebui de spus că a fugit la valoarea reală. S'ar putea spune chiar că este la plafon. Josedale Margot deasemeni ne-a plăcut. A opus o dârză rezistență câștigătorului la numai 40 de metri. Se apropie de victorie.

ALTE REZULTATE

Au mai câștigat Ciuleandra, Ripensia, King Worthy, Făt Frumos III, Lector și Câmp.

Importantă este victoria Ripensiei care a dus la victorie simpatica casacă a d-lui Poenaru Bordea. Fiica lui General Hanover traversează o perioadă de totală transformare. Faptul că la egal a biruit pe Dry Dry lasă să se întrevadă că este o alergătoare de elită.

Lector a fugit și el în mare progres. Victoria l-a costat aproape trei secunde. O victorie cam scumpă care certifică însă că pensionarul lui Dobrescu este un cal util.

Câmp a biruit în ultima alergare a zilei, confirmând meritoriile lui comportări de dată recentă. Desigur, un cal bun.

Restul s'a făcut remarcat printr'o perfectă formă.

PROFESIONIȘTII ZILEI

Dintre profesioniști s'a distins I. Szabo care a cules trei victorii cu Salcâm, Câmp și Tulpinița.

REZULTATELE TECHNICE

372. Premiul ALBERICH Condiție — 2100 metri
(15:00) 15.000, 5000 lei

CIULEANDRA	1	2120	3.30⁷	1.39⁴	Podoleacov	15	16
Talisman	2	2100	33²	41²	Pavlic	28	34
Isvor T.	3	2120	30⁴	39³	Butan	87	44
Dolly R		2100	—	—	Gaidaev	85	69

Tribună: 15; 11, 11, Peluză: 16; 11, 13:10 lei.

373. Premiul ADKIN — Condiție — 2100 metri
(15:25) 18.000, 6000, 3500, 2500 lei

RIPENSIA	1	2140	3.30⁴	1.38⁴	Raymer	50	65
Dry-Dry	2	2140	30⁶	38⁴	Tassopol	21	21
Râmniceanca	3	2180	30⁹	36⁷	Pavlic	105	58
Cojeanca	4	2180	37⁷	39⁹	Gaidaev	31	30
Walevska		2160	42⁴	43	Brailowsky	65	71

Tribună: 50; 20, 14. Peluză: 65; 23, 15:10 lei.

374. Premiul BEGONIA — Handicap — 2100 metri
(15:55) 18.000, 6000, 3500, 2500 lei

KING WORTHY	1	2120	3.21⁶	1.35¹	N. Ionescu	36	38
Birlic	2	2200	21⁷	31⁶	Maior P-vici	39	36
Movila	3	2120	22³	35⁴	J. Noiça	194	214
Geisha	4	2160	25⁸	35²	P. D-trescu	42	47
Brebenea		2200	26³	36³	Căp. Guliano	44	47
Bruma II		2140	28⁸	37⁶	M. Stoppa	101	86
Voința		2140	—	—	M. Cioca	93	71

Tribună: 36; 20, 20. Peluză: 38; 22, 20:10 lei.

375. Premiul BEL AMI — Handicap — 1700 metri
(16:18) 24.000, 8000, 5000, 3000 lei

PETRUȘ	1	1780	2.30⁶	1.24⁵	Pavlic	17	20
Jos. Margot	2	1740	30⁷	26⁶	Crainic	52	42
Szeged	3	1800	32⁴	24⁷	Tassopol	37	30
Havana	4	1720	35³	29¹	V. A-sky	202	275
Anny Worthy		1720	34	29⁴	Crotenco	524	660
Gladiator II		1760	34⁴	27⁷	I. Bordei	138	137
Gaby M.		1700	34⁸	30⁶	Grăjdănescu	119	137

Tribună: 17; 13, 17. Peluză: 20; [illegible], 14:10.

376. Premiul GENERAL G. MORUZI — Grupă — 1700 metri
(16:45) 140.000, 45.000, 20.000, 12.000, 7500 lei

SALCAM	1	1700	2.31⁶	1.29³	Szabo	74	52
Avanti K	2	1700	31⁸	29⁸	Pavlic	29	25
Hai Hai	3	1700	34⁷	31	Gram	14	16
Liliac G.	4	1700	40⁸	34⁶	Corol	320	418
Ialomița		1700	40⁸	34⁸	Bota	586	209

Tribună: 74; 18, 16. Peluză: 52; 14, 13:10 lei.

377. Premiul ANDANTE — Performanță — Repr. I-a — 1700 m.
(17:10) 12.000, 4000, 2500, 1500 lei

F. FRUMOS III	1	1740	2.52	1.38⁹	Crotenco	17	22
Chiot	2	1720	53³	40⁷	Gaidaev	53	42
Râuleț	3	1700	55¹	43	Corol	256	158
Cimbric	4	1680	55²	44³	Mike	501	490
Halal		1720	55⁴	42	Drăgotescu	126	103
Domnia		1700	59⁵	45⁶	Ghinea	61	284
Furca		1700	3.01⁵	46⁵	Dobrescu	68	68
Iarba		1720	—	—	Popa	61	56
Ikar		1740	—	—	Săndulescu	413	331

Tribună: 17; 11, 11, 18: Peluză; 22; 12, 13, 24:10 lei.

378. Premiul ANDANTE — Performanță — Repr. II-a — 1700 m.
(17:37) 12.000, 4000, 2500, 1500 lei

LECTOR	1	1720	2.44	1.35³	Gavriș	39	37
Nicevo	2	1760	44⁴	83⁴	Bota	23	24
Havaiana	3	1780	47⁷	34³	Podoleacov	83	92
Amok II	4	1720	48⁵	38	Litviniuc	317	206
Union		1720	51	39⁴	M. Cioca	204	225
Baba Dochița		1740	3.06⁵	47⁴	Ghinea	321	228
Voinicu		1760	2.46⁵	34⁵	Crotenco	42	47
Comtesse W.		1760	54²	39	Corol	75	75
Dracu		1680	3.11⁵	54²	Butan	516	400

Tribună: 39; 13, 13, 19. Peluză: 37; 16, 13, 22:10 lei.

379. Premiul ADAMCLISSI — Performanță — 2100 metri
(17:58) 18.000, 6000, 3500, 2500 lei

TULPINIȚA	1	2100	3.18⁴	1.34⁵	Szabo	24	30
Ostaș	2	2120	19¹	38⁵	Pavlic	23	17
Va-ta	3	2140	19⁵	33¹	Drăgotescu	201	102
Durdulia	4	2120	19⁵	34²	Corol	114	60
G-ral Worthy		2100	20⁷	35⁶	Crotenco	58	282
Garofița		2100	21⁸	35⁹	Crainic	24	217
Șoimu		2100	21⁴	35⁵	Raymer	106	110
Eol		2140	25⁷	35⁸	Dobrescu	74	66

Tribună: 24; 12, 11, 19. Peluză: 30; 13, 13, 19:10 lei.

380. Premiul ARTAXERXES — Performanță — 2100 metri
(18:22) 15.000, 5000, 3000, 2000 lei

CAMP	1	2140	3.18³	1.32⁶	Szabo	19	22
Viotor	2	2120	19⁴	34¹	Corol	260	235
Chilipir	3	2160	20⁸	32⁷	Brailowsky	95	101
Joker	4	2120	20⁵	34⁹	G. Marinescu	256	212
Tava		2160	21⁹	33⁸	Drăgotescu	248	180
Extra		2200	22⁸	32¹	Pavlic	19	22
Răsura		2180	24⁸	33⁹	Gram	417	411
Pan Worthy		2100	25³	37⁸	Strijiniuc	362	189
Lucky Boy		2120	27²	37⁷	K-mițky	514	350
A 1		2100	—	—	Crainic	50	37
Zubr II		2140	18⁹	32⁹	Podoleacov	42	57

VOLLEY BASKET-BALL

Sp. Studenţesc a câştigat cupa Directoratului la volley-feminin şi Colţea cupa Ardealul la basket-ball masculin

Sp. Studenţesc a furnizat o surpriză mare învingând pe Av. Sportiv

Eri s'au disputat în Capitală pe terenurile Facultăţii de Drept, finalele cupelor de iarnă.

Insfârşit situaţia s'a clarificat, câştigătorii trofeurilor fiind desemnaţi. Ei sunt Sportul Studenţesc la volley-ball feminin şi Colţea la basket-ball masculin. Afară de cele două finale s'a mai disputat şi un match de volley-ball masculin între Sportul Studenţesc şi Avântul Sportiv. Ambele partide de volley-ball au fost strânse, scorul singur indicând acest lucru.

ASPECTE

Pentru întâia oară de când sunt gazetar sportiv, eri m'am hotărît să mă „prezint" la volley, mânat de o curiozitate care mă rodea de multă vreme. Pe vremuri, nu prea depărtate, pe când „oina" era în toi, am jucat şi eu volley în echipa clasei, la un liceu din Capitală.

Deci în volley-ball nu sunt tocmai „chinez". Nu-mi închipuiam pentru nimic în lume că ar putea exista „galerie" la volley. Şi încă ce galerie! Am avut şi neşansa să mă aşez într'un cerc de admiratoare ale lui „Dor de Ducă". Tii, domnule! Cred că am timpane foarte rezistente! Poate să-mi spună cea mai mare somitate medicală din lume contrariul, eu mi le-am verificat! Straşnice timpane am! Ca pielea de tobă!

La sett-ul al doilea am scăpat, căci la volley „galeria" e „mişcătoare" ca dunele de nisip! Clientele m'au părăsit când s'a schimbat terenul. La foot-ball? Nici nu se aseamănă. Pe lângă galeria volley-ului, e floare la ureche. Un fel de foişorul nostru de foc pe lângă turnul Eiffel...

Galeria „Sportului Studenţesc" era ceva mai minoră şi mai „groasă" fiindcă ţineau cu ele mai mult admiratorii. Dar asta nu le-a oprit pe studente să învingă.

In settul al treilea a trebuit să trec la basket, unde domnea un calm englezesc. Pricina cred că o ghiciţi: „Dor de ducă" iar îşi schimbase terenul.

Păcat însă că nu prea mi-a plăcut jocul. Pe vremea când urmăream partidele de volley parcă se juca mai frumos! Dar, hotărît lucru, a influenţat mult de tot un vânt năstruşnic care a făcut multe boroboaţe, enervând fetele într'un hal care a pus mai multă aciditate în joc.

DAN BALTEANU

VOLLEY-BALL FEMININ

Finala cupei Directoratului
Sportul Studenţesc-Dor de Ducă
12-15; 15-14; 15-11

Sportul Studenţesc a jucat eri cu mult suflet şi a reuşit să dispună de echipa tehnică a Dorului de Ducă care a fost mult dezavantajată de vântul puternic care a suflat.

Partida a fost foarte strânsă, victoria revenind cu greu şi numai în trei seturi Sportului Studenţesc.

O altă scuză a Dorului de Ducă este faptul că Simona Petrovan a jucat cu mâna luxată. Totuş, victoria Sportului Studenţesc este pe deplin meritată căci Coca Trandafirescu a tras foarte bine fiind totdeodată cea mai bună jucătoare de pe teren. S'au remarcat: Magda Grigorescu, Antigona Papazicopol (Sportul Studenţesc) şi Florica Pârvu, Mariange Călculescu (Dor de Ducă).

BASKET-BALL MASCULIN

Finala cupei „Ardeal"

Colţea - V. S. C. 64-12 (36.8)

Colţea fiind într'o formă f. bună a dispus pe merit de V. S. C. care fiind dezavantajat de vânt nu a mai putut marca dela distanţă şi fatal că în cazul acesta a pierdut.

Colţea merge din ce în ce mai bine şi dacă va putea să-şi menţină aceiaş formă are mari şanse la noul campionat.

V. S. C.-ul după cum am mai spus, neputând marca dela distanţă, n'au putut face nimic mai mult şi au trebuit să se resemneze cu titlul de finalişti.

Echipele au prezentat următoarele formaţii:

COLŢEA: Florin Popescu, Belitoreanu Ovidiu, Costi Herold, Gică Petrescu, Hantzi Dlugosch, Babaliescu.

V. S. C.: Prunescu Mihail, Florin Brătan, Dragomirescu N., Sutănescu Constantin, Prunescu Ştefan, Marinescu Dumitru.

S'au remarcat: Costi Herold, Ovidiu Belitoreanu (Colţea) şi Florin Brătan, Dumitru Marinescu (V. S. C.).

VOLLEY-BALL MASCULIN

Sportul Studenţesc-Avântul Sportiv

15-12; 5-15; 15-9

Universitarii au furnizat o surpriză mare învingând în trei seturi pe Avântul Sportiv.

Performanţa este foarte bună însă trebue să ţinem seama de faptul că Sportul Studenţesc a putut utiliza şi noua achiziţie Vulescu Ioan.

Matchul a fost slab şi din nou vântul a pierdut două puncte Avântului Sportiv.

Echipele au prezentat următoarele formaţii:

Sportul Studenţesc: Vulescu Ioan, George Niculescu, Petrică Bălteanu, Dudu Riegler, Puiu Popescu, Georgescu.

Avântul Sportiv: Ţeţu Romulus, Dorel Scorţeanu, Gicu, Constantinescu Dan Plopeanu, Toma Lucian, Bebe Raţiu.

Niky Dragomirescu

Campionatul şcolar

Liceul Matei Basarab îşi confirmă valoarea fiind dublu finalist

— Lic. Domniţa Bălaşa Brâncoveanu campion la fete —

Terenul Facultăţii de Drept a găzduit eri, pe lângă finalele cupelor de iarnă, atât semifinalele campionatelor şcolare de volley şi basket-ball băieţel cât şi semifinala şi finala aceloraşi campionate la fete.

Jocurile, ca şi cele trecute, au fost deşi slabe din punct de vedere tehnic, totuşi au reuşit să placă, ba chiar să entuziasmeze numeroasa asistenţă, formată din şcolari, ce-şi îmbărbătau colegii, studenţi ce-şi revedeau foştii camarazi, profesori ce voiau să vadă roadele muncii lor şi chiar părinţi, ce veneau pentru prima oară să-şi admire odraslele.

Şi acum să arătăm cum au decurs ostilităţile pe teren:

VOLLEY-BALL FETE

Şcoala centrală—Lic. Regina Maria

15-5; 11-15; 15-11

Un joc dela care aşteptam mai mult spectacol decât am văzut, mai ales fiind semifinală, dar faptul că jocul centralistelor, cum nu prea se obişnueşte la noi, decât la cat. II şi că au jucat în cinci contra a şase jucătoare plus vântul a handicapat echipa în care Adina Popescu, jucătoarea Colţei, se ilustra.

Lic. Domniţa Bălaşa Brâncoveanu-Şcoala Centrală: 15-0; 15-0, forfait

Acest joc ce conta ca finală a campionatului şcolar a fost câştigat datorită capriciilor doamnei profesoare ce a fost conducătoare a echipei Şcoalei Centrale, care nu a permis elevelor să se prezinte la finală.

Capricii... şi nimic altceva!!

VOLLEY-BALL BAIEŢI

Lic. Mat. Basarab-Lic. M. Eminescu

11-15; 15-9; 15-12

Lic. Matei Basarab a câştigat datorită rutinei jucătorilor şi a formei deosebite a lui Niky Dragomirescu.

Lic. Mihai Viteazu-Lic. Cantemir

15-9; 15-6

Tot rutina şi talentul şieau spus cuvântul şi în acest joc căci Marius Beraru a anihilat acţiunile destul de periculoase ale cantemiriştilor.

Lic. Matei Basarab-Lic. Şincai

15-8; 15-14

Un match fără istoric, al cărui câştigător era cunoscut, toate sforţările „şincaiştilor" neputând egala aportul lui Niky Dragomirescu care şi în acest joc a strălucit.

BASKET-BALL BAIEŢI

Lic. Cantemir-Lic. Prof. Asociaţi

14-10 (7-6)

Un joc anost în care numai norocul a avut un cuvânt de spus. Cu toată bunăvoinţa, nu putem remarca pe nimeni.

Lic. M. Basarab-Lic. Com. R. Mihai I

29-12 (7-1)

O adevărată semifinală, care suntem convinşi că a arătat pe campionul de astăzi, echipa Lic. M. Basarab, în care acelaş Niky Dragomirescu a fost vedetă, secondat de colegul său de club Prunescu St. Dela învinşi remarcăm munca lui Vartanian şi talentul lui Teodoru.

Finalele atât la volley cât şi la basket-ball se vor disputa astăzi pe acelaş teren, după programul anunţat. Dar asupra acestor campionate vom mai reveni.

G. PLATON

PROGRAMUL JOCURILOR DE ASTAZI

Astăzi pe terenurilee facultăţii de Drept, se dispută următoarele jocuri.

VOLLEY BALL UNIVERSITARE: FETE

Ora 15.30. Finala: Drept — Litere arb. Fr. Marinescu.

BAETI FINALA

Ora 16.30. Ac. Comercială — Drept, arb. Fl. Brătan.

FINALA CUPA: INCEPATORI

Ora 17.30. Taifun — Inainte, arb. P. Maeri.

ŞCOLARE: FINALA BAEŢI

Ora 18.30. Lic. Matei Basarab — Lic. Mihai Viteazu.

BASKET BALL FINALA INTER ŞCOLAR

Ora 17. Lic. Cantemir Vodă — Lic. Matei Viteazu.

BASKET BALL FINALA INTER ŞCOLARE

Ora 17. Lic. Cantemir Vodă — Lic. Matei Basarab.

FINALA INTER UNIVERSITAR

Ora 18. Drept — Ac. Comercială, arb. D. Marinescu şi Gr. Avachian, Scorer Fr. Marinescu, cronometror Gh. Em. Platon.

RUGBY

Politechnica a câştigat cupa „Nae Mărăscu" şi campionatul inter-universitar iar Şcoala de Horticultură cupa „H. Manu" şi campionatul inter-şcolar

Pe un timp excelent şi în faţa unui public numeros s'au jucat ieri finalele campionatelor universitare şi şcolare.

A doua ediţie a finalei universitare a dat loc la o luptă titanică şi un spectacol bun între două echipe de forţe egale. A învins Politehnica cu 10—9 însă tot aşa de bine putea câştiga şi Academia comercială ce s'a prezentat mult în bine faţă de rândul trecut.

POLITEHNICA—ACADEMIA COMERCIALA

10—9 (5—3)

In aplauzele galeriei care-şi susţine sgomotos echipele, (trompete, clopote etc.), d-lui V. Fanella i-se prezintă următoarele formaţii:

POLITEHNICA: M. Ionescu, L. Popovici, Marinescu, Andrieş, Pomescu, Damian, Slavici, Centea, P. Andrieş, Ansatasiu, Manj, Pop Iotzu, Adam, Costescu.

AC. COMERCIALA: Corvătescu, Iordan, Vulescu, Nicu Nicolau, C. Sterian, Popa Nellu, M. Nicolau, Irimia, Solidu Niculescu, Matei Dumitrescu, Sedey, Beloiu, St. Bârsan, Teodorescu

Inceputul îl face Academia Comercială însă numai atât, deoarece jucătorii nu se înţeleg. In schimb Politehnica îşi impune prin elan jocul iute şi pe 3/4 unde intrările lui Damian, Andrieş şi Popovici sunt greu oprite. Ac. Comercială încearcă un joc închis pe înaintare însă şi aici sunt depăşiţi.

Politehnica domină insistent 20 minute şi reuşeşte printr'o sarje minunată pe 3/4 să marcheze la centru prin Lucian Popovici Coman transformă astfel că Politehnica conduce cu 5—0. Marcarea se datoreşte în mare parte lui Atanasiu.

Acamedia îşi revine şi prin joc mai mult dezordonat se mută în terenul advers unde porfită de o lovitură liberă care este fructificată de Solidu Niculescu 5—3. Scor ce rămâne până la sfârşit cu toate că Politehnica are ocazia să mărească avantajul prin acelaşi Popovici care este placat în ultimul moment de Nicu Nicolau.

In repriza secundă, Ac. Comercială e mult schimbată în bine. Jucând legat e rândul ei să domine şi lasă impresia că va învinge. Popa are o intrare frumoasă şi pasează lui Ieremia care fără nici un adversar în faţă porneşte spre ţintă. Neavând viteză este ajuns din urmă şi placat de Marinescu când nimeni nu se aştepta.

Tot din terenul Politehnicai, dela o tuşe Beloiu marchează la centru Transformarea este ratată de Solidu. 6—5 pentru Academie

Intr'o sarje de 3/4 Academia face passe defectoase şi Andrieş intercepteză marcând la centru. Damian transformă 10—6 pentru Politehnică.

Academia domină şi pierde copilăreşte ocazii de marcare până când acelaş Beloiu, bine deschis de Iordan, marchează 10—9 pentru Politehnică scor ce nu se modifică până la sfârşit.

Dela Politehnică ,pentru felul cum au jucat, toţi echipierii au merite egale; remarcăm totuş pe Damian, Andrieş, Pop, Pomescu, Iotzu, Atanasiu şi Adam.

Dela Academia comercială remarcăm pe Nicu Nicolau numai în apărare Vulescu, Beloiu cel mai bun, St Bârsan, Corvătescu, Sedey, Matei Dumitrescu şi N. Popa.

FLORIN BRĂTAN

ŞCOALA DE HORTICULTURA A CAŞTIGAT „CUPA MANU" ŞI CAMPIONATUL INTERŞCOLAR ŞC. DE HORTICULTURA-LIC. COM. N. BALCESCU 9—0 (6—0)

In deschiderea finalei universitare s'a desfăşurat pe un timp frumos finala Cupei Manu.

Mingea este pusă în joc de Lic. Bălcescu şi este imediat scoasă în tuşă, în 22-ul Horticulturei. Tuşa este bătută frumos dar în urma unei greşeli arbitrul dictează un melée tot în 22-ul Horticulturei.

Se pare că Lic. Bălcescu este hotărît să învingă şi totuşi Pârcălăbescu lămureşte situaţia pornind furtunos în aclamaţiile galeriei

Horticultura isbuteşte să se instaleze în terenul liceului Bălcescu şi îi sileşte pe adversari să scoată mingea în tuşă. Mingea aruncată ajunge la Pârcălăbescu care porneşte cu ea în forţă urmat de colegii lui In butturile lic. Bălcescu se produce o învălmăşeală de care profită Popovici (Hort.) care marcă primul essai. Transformarea este ratată de Pârcălăbescu aşa că Horticultura conduce cu 3—0

Lic. Bălcescu reacţionează puternic prin Nanciu şi Marinescu, dar nu reuşeşte să marcheze. Mingea este jucată când pe un teren când pe altul până când, la o busculadă, arbitrul acordă lovitură liberă Horticulturei care este transformată de Pârcălăbescu, 6—0 pentru Horticultura.

In repriza secundă, Şc. Horticultură domină insistent şi o lovitură liberă este fructificată tot de Pârcălăbescu 9—0 pentru Horticultura.

D-l Vardala, din partea federaţiei înmânează cupa echipei învingătoare felicitând-o totodată în aplauzele spectatorilor

CU MAU JUCAT

Horticultura net superioară, în toate compartimentele atât prin elan cât şi prin tehnică, a avut în Pârcălăbescu inima echipei. Internaţionalul a făcut un match frumos. A fost totodată omul care a dovedit că şi cu o floare se face primăvară mai ales când impune şi celor din jur acelaş elan.

Dela Bălcescu am remarcat doar pe: Nanciu, Iancu, Lazăr şi Marinescu.

Dr. Herck a arbitrat bine

Formaţiile echipelor au fost:

Şc. de Horticultură: Fodor, Ioaniţescu, Popescu Petre, Pârcălăbescu, Rădescu, Trincă, Cristea A., Popescu C., Barna, Popa, Pacea, Popescu I., Beşliu, Popovici şi Panait.

Lic. Bălcescu: Robu, Nichifor, Andrei, Nanciu, Ghiondea, Lazăr, Petre, Blănaru, Colescu, Dinuţ, Ivan, Iancu, Adans, Marinescu, Todirici.

Ochiuri de plasă

● Comitetul F. R. B. V. ţine şedinţă astă seară la ore 20.

● Grupările afiliate la F. R. B. V. cari n'au terenuri de basket şi volley bali propriu să anunţe Regiunii Bucureşti, zilele şi orele când înţeleg să facă antrenament pe terenurile dela Şosea puse la dispoziţia F. R. B. V în acest scop de O. S. R.

● Toate grupările vor aduce la sediul F. R. B V. astăzi orele 19 o chitanţă din partea grupărei semnată de Preşedinte şi cu ştampilă pentru a primi: 2 mingi de volley, 2 fileuri şi 1 pompă.

BOX

Duminică dimineaţa

Pe stadionul A.N.E.F., se va relua seria reuniunilor de mari proporţii

In fruntea programului, Lucian Popescu, campionul Europei la categoria pană

Un tânăr organizator român, d. Petre Antonescu, fost valoros reprezentant al boxului amator dela noi, va face Duminică dimineaţă temerara încercare a reluării reuniunilor pugilistice de proporţii însemnate.

Este un eveniment sportiv căruia i se cuvine toată atenţia şi aceasta pentru motivul că, în afară de importanţa sa intrinsecă, el are menirea de a coincide începutului unei epoci pugilistice pe care o dorim cât mai bogată în competiţiuni interesante, cât mai rodnică şi cât mai plină de rezultate fericite.

PE STADIONUL A. N. E. F.

Această întrunire de care adevăraţii sportivi români îşi leagă multe speranţe se va desfăşura Duminică dimineaţă în minunatul decor al stadionului A. N. E. F., special amenajat spre a corespunde până şi celor mai pretenţioase cereri.

Utilizarea frumosului teren din Dealul Spirei poate fi de bun augur, datorită poziţiei sale şi mijloacelor de vizibilitate pe cari le oferă. Anticipăm că se va putea asista la o gală de box civilizat organizată şi într'un cadru chemat să servească interesele sportului cu mănuşi.

LUCIAN POPESCU IN FRUNTEA PROGRAMULUI

Vedeta programului girat de d. Petre Antonescu va prilejui reintrarea lui Lucian Popescu, campionul Europei la categoria pană şi deţinător al titlului naţional al categoriei imediat superioară, pe care publicul bucureştean nu l-a mai văzut din ziua categoricei lui victorii asupra italianului Gino Cattaneo, actualul campion de categorie cocoş al continentului.

Inaintea matchului pe care îl va susţine la Viena cu Ernst Weiss, în faţa căruia îşi va pune titlul în joc, Lucian Popescu îşi va verifica forma contra lui Sandu Ion, cel mai în formă boxeur. Campionul Europei va avea o misiune dintre cele mai grele în faţa adversarului său de Duminică şi nu este exclus ca în acest match să piardă şansa de a-şi conserva titlul de care l-a deposedat, acum doi ani, pe belgianul Phili Dolhem.

In privinţa sorţilor de izbândă ai lui Lucian Popescu în matchul dela 25 Mai ne-am pronunţat şi nu vom mai reveni decât în ziua când, conform obiceiului vom cânta să anticipăm rezultatele matchurilor reuniunii.

ALŢI DOI CAMPIONI NAŢIONALI PE RING

Pe programul reuniunii inaugurale a sezonului în aer liber mai figurează numele a doi campioni naţionali: Ion Gorun, deţinătorul titlului României la categoria cocoş şi Dumitru Panaitescu, mezinul campionilor profesionişti.

Primul va înfrunta, într'un match de 10 reprize, pe Anton Oşca, fost campion amator, şi matchul făgăduieşte să prilejuiască un spectacol de zile mari, un veritabil regal sportiv.

Secundul va fi opus lui Ion Chiriac, proaspăt profesionist şi fost campion naţional amator la categoria muscă.

RESTUL PROGRAMULUI

Alte două matchuri profesioniste întregeşte acest program cu mulţi sorţi de deplină reuşită. Intr'unul din aceste matchuri, Gheorghe Georgescu, fost campion al Micii Înţelegeri, va debuta în rândul profesioniştilor având de partener pe Vasile Pană, iar în celălalt Costel Dumitrescu îşi va încerca forţele alături de Dumitru Iordănescu.

MATCHURILE

Technic, programul se prezintă astfel:

Sandu Ion—Lucian Popescu, match în 10 reprize a 3 minute.

Anton Oşca—Ion Gorun, match în 10 reprize a 3 minute.

Gheorghe Georgescu—Vasile Pană, match în 10 reprize a 3 minute.

Ion Chiriac—Dumitru Panaitescu, match în 6 reprize a 3 minute.

Costel Dumitrescu—Dumitru Iordănescu, match în 6 reprize a 3 minute.

Titlurile continentale şi naţionale cari vor fi atacate în vara aceasta

Conform celor publicate anterior, vara aceasta se vor ţine la Bucureşti mai multe manifestaţii pugilistice indigene şi internaţionale. Vor fi disputate câteva matchuri pentru campionatele naţionale ale diverselor categorii şi, foarte probabil, două campionate europene.

Astfel, **Ion Chiriac**, proaspătul profesionist care uneşte o ambiţie extraordinară cu un talent remarcabil, va ataca titlul naţional la categoria muscă, dacă Duminică dimineaţa reuşeşte să facă figură frumoasă în faţa campionului acestei categorii, Dumitru Panaitescu.

Invingătorul matchului, **Ion Gorun—Anton Oşca**, programat tot pentru Duminică dimineaţa, va fi lansat împotriva titlului european al categoriei cocoş, deţinut de Gino Cattaneo.

Lucian Popescu, în cazul unei victorii asupra lui Sandu Ion, va ataca titlul european la uşoară, deţinut de germanul Karl Blaho.

Invingătorul întâlnirei **G. Georgescu—Vasile Pană** va încerca să candideze la titlul României la categoria grea

Gruparea „Jean Constantinescu" se antrenează la „Tirul"

— De vorbă cu maestrul Mielu Doculescu —

O vizită făcută în cursul zilei de eri la „Tirul" ne-a provocat o surpriză. Prezenţa maestrului Mielu Doculescu care antrena elevii grupării „Jean Constantinescu" în sala de pe splai.

Cerându-i lămuriri asupra schimbării centrului de antrenament şi a proectelor de activitate viitoare, maestrul Mielu Doculescu, ne-a făcut o serie de declaraţii interesante, pe cari ne grăbim să le împărtăşim iubitorilor nobilei arte.

„Sala din strada Claudului fiind rechiziţionată am fost siliţi să întrerupem câteva zile antrenamentul. Intrerupere care sperăm să fie de scurtă durată. Desigur că intervenţiile pe cari le va face d. profesor Gerotta, preşedintele federaţiei, vor servi să ne redea sala.

„Până atunci ne antrenăm, după cum vedeţi în sala „Tirul". Apelul făcut de preşedintele grupării noastre d. Mitică Popescu şi de maestrul Jean Constantinescu pe lângă d. director Dumitriu a avut ecoul dorit. Cu sportivitatea care-i caracterizează d. Dumitriu a binevoit să permită elevilor noştri să se antreneze în sala „Tirul", fapt pentru care ţinem să-i exprimăm şi pe această cale cele mai vii mulţumiri.

VOM ORGANIZA REUNIUNI IN BASIN

„Proecte pentru viitor avem multe şi pe cari cu sprijinul noului conducerei a federaţiei sperăm să le înfăptuim.

„Vom organiza, începând de luna viitoare, în colaborare cu maestrul Toma Panaitescu, reuniuni săptămânale în basin. Incercarea făcută anul trecut a reuşit deplin dovedind că acest basin se pretează foarte bine pentru manifestări pugilistice.

„In cadrul acestor reuniuni se vor pune în joc o serie de cupe la cari putem conta pe concursul tuturor grupărilor din Bucureşti, precum şi al „Gloriei C. F. R." din Galaţi.

„Programul acestor reuniuni va fi completat cu câte un match profesionist în cari vor apare o serie de elemente de valoroşi amatori dispuşi să părăsească hermina albă.

„Am în antrenament aproape cincizeci de elevi cărora trebue să le dau posibilitatea de a se manifesta în public. Pe cei mai rutinaţi trecându-i în rândurile profesioniştilor, iar tinerile speranţe pregătindu-le în vederea campionatelor amatoare ce vor fi reluate la toamnă"

Orariul probabil al reuniunii dela A.N.E.F.

Iată programul reuniunei de Duminică dimineaţa şi orele probabile la care vor începe cele cinci matchuri profesioniste.

Ora 10: matchul dintre Dumitru Iordănescu şi Costel Dumitrescu.

Ora 10.40: matchul dintre G. Georgescu şi Vasile Pană.

Ora 11.10: matchul dintre Dumitru Panaitescu-Zigoto şi Ion Chiriac.

Ora 11.40: matchul dintre Ion Gorun şi Anton Oşca.

Ora 12.25: matchul dintre Lucian Popescu şi Sandu Ion.

Reuniunea se va termina probabil la ora 13.15.

ATLETISM

Rezultatele complete ale campionatelor universităţii din Timişoara

TIMIŞOARA, 21. — In ziua de 18 a. c. a avut loc pe terenul Politechnicei, campionatul inter-facultăţi al Timişoarei, organizat de Soc. Sport. „Politechnica" cu concursul Ligii de atletism din localitate. A fost o organizare impecabilă aşa cum de mult nu s'a mai văzut la Timişoara. Concursul a fost dotat cu numeroase premii în valoare de 3000 lei. Printre premii a fost cupa prof. I. Safta, decanul Facultăţii de Agronomie; în afară de aceasta au fost oferite 34 medalii de bronz din partea Soc. Sport. „Politechnica". La sfârşitul concursului într'un cadru solemn s'a făcut distribuirea premiilor. Cu această ocazie d. prof. dr. Mihail Ghermănescu, preşedintele Soc. Sport. „Politechnica", a ţinut o cuvântare în care a încurajat pe tinerii atleţi ai Facultăţilor din Timişoara. După aceasta a vorbit d. dr. I. Arnăut, în calitate de preşedinte al Ligii de atletism, arătând importanţa acestor concursuri, cari au însemnat o epocă nouă în sportul universitar din Timişoara.

REZULTATE TEHNICE

100 m. plat finală

1. Zenide, Agr. 11"1; 2. Giurgiu, Agr. 11"3; 3. Coman St. 11"5; 4. Bondrea, Agr. 11"8.

Aruncarea greutăţii

1. Rădăşan, Agr. 11,68 m; 2. Radu, Agr. 11,27 m.; 3. Cpuşă, Polit. 9,84 m.; 4. Dumitru, Agr. 8,94 m.

Săritura în înălţime

1. Neoge, Agr. 1,65 m.; 2. Marinescu, Polit. 1,50 m.; 3. Crăciunescu, Agr. 1,40 m.; 4. Fabius Polit. 1,40 m.; Spaniol h. c. 1,75; Stoichiţescu h. c. 1,70 m.

Aruncarea discului

1. Rădăşanu, Agr. 36,85 m.; 2. Radu, Agr. 32,85 m; 3. Dumitru Agr. 27,60 m.; 4. Căpuşă, Polit. 25,55 m

Salt în lungime

1 Radu, Agr. 6,10 m.; 2. Popa, Polit. 5,63 m.; 3. Căpuşă, Polit. 5,41 m.; 4 Bondrea, Agr. 5,36 m.; Stoichiţescu h. c. 6,41 m.

1500 m. plat

1. Saitoş, Agr. 5:06,6; 2. Biangardi, Polit. 5:06,8; 3. Crăciunescu, Agr.; 4. Beşuan, Polit.

200 m. plat

1. Zenide, Agr. 23"3; 2. Coman St. 25"; 3. Bondrea, Agr.; 4. Fabius, Polit.

Prăjină

1. Rădăşan, Agr. 2,48 m.; 2. Rocaş, Polit. 2,30 m.

Triplu salt

1. Radu, Agr. 11,93 m.; 2. Bondrea, Agr. 11,19 m.; 3. Popa, Polit. 10,80 m; 4. Bornemisa. Polit. 9,70 m.

Ciocan

1. Rădăşan, Agr. 24,06 m.; 2. Radu, Agr. 23,68 m.; 3. Saitos, Agr. 21.29 m.; 4. Căpuşe, Polit. 20,77 m.

Suliţa

1. Rădăşan, Agr. 39,50 m.; 2. Radu, Agr. 37.70 m.; 3 Vlaicu, Agr. 36,50 m.; 4. Bondrea, Agr. 35,85 m.

Ştafeta 4,100 m.

1. Facultatea Agronomie 48,3.
2. Politechnica 53.

CLASAMENTUL GENERAL

1. Facultatea Agronomie 106 puncte.
2. Politechnica 38 puncte.
3. Facultatea de Ştiinţe 5 puncte.

Un mare meeting la Sibiu

Sibiu, 21 (prin telefon). — **Clubul Universitatea va organiza Duminică un mare meeting atletic la care au fost invitaţi atleţii Moina, Stoichiţescu şi câţiva atleţi bucureşteni.**

CLASAMENT PENTRU CUPA PROF. Dr. SAFTA

1. Facult. Agron. 65 puncte.
2. Politechnica 20 puncte.
3. Facultatea de Ştiinţe 3 puncte.

Merită să fie relevat rezultatul lui Zenide la 100 m. plat cu 11"1 şi dela 200 m. plat cu 23"3.

Deasemenea o menţiune bună pentru Rădăşanu şi juniorul Radu.

O surpriză plăcută a făcut tânărul atlet al S. S. Politechnicei Giurgiu E. realizând 11"3 la 100 m.

Duminică dimineaţa

„Circuitul Lemaître" o probă populară de marş pe 15 km.

După succesul înregistrat cu proba populară de marş „Circuitul cartierului Griviţa", comisia de marş din F. R. A., de sub conducerea d-lui comisar ION IORGULESCU, organizează Duminică 25 Maiu, o nouă probă cu caracter propagandistic.

De data aceasta, plecarea şi sosirea se vor petrece pe velodromul din şoseaua Olteniţei, concurenţii având de parcurs următorul

TRASEU

Velodrom — pe şoseaua Olteniţei până după cimitirul Belu — la stânga pe şoseaua Viilor, strada Odoarei, strada Tudor Vladimirescu — la dreapta pe calea 13 Septembrie — la stânga pe strada Uranus — podul Isvor — la dreapta pe splaiurile Dâmboviţei până la uzinele Lemaitre — la dreapta pe calea Văcăreşti până la Mandravela — şi din nou pe şoseaua Olteniţei până la locul de plecare. Total cca 15 km.

CONDIŢIUNI DE PARTICIPARE

La această probă pot participa toţi mărşăluitorii bucureşteni, precum şi sportivii cari vor să practice acest sport. Echipamentele vor fi cât se poate de îngrijite.

Se vor face clasamente pe categorii: seniori, juniori şi începători. Deasemenea se va face un clasament pe cluburi

PREMII

Comisia de marş oferă câte un obiect sportiv primilor clasaţi din fiecare categorie. Deasemenea cel mai talentat începător, va primi o frumoasă cravată.

Adunarea concurenţilor la locul de plecare se face la ora 8, plecarea dându-se LA ORA 8.30 PRECIS.

Elevii se pot antrena pentru campionatele dela 8 şi 9 Iunie

Se aduce la cunoştinţa tuturor şcolarilor din Capitală, că începând de astăzi 22 Mai, pot lua parte la antrenamentele organizate de F. R. A. în vederea campionatelor şcolare.

Aceste antrenamente au loc pe următoarele stadioane:

Stadionul U. F. S. R. (Arcul de Triumf), Marţi şi Joi dela ora 16—18 sub conducerea d-lui prof. V. Orăşanu.

Velodromul din Sos. Ştefan cel Mare, Marţi şi Joi dela ora 16—18 sub conducerea d-lui prof. A. Lupan.

Stadionul Giuleşti (C. F. R.) Marţi şi Vineri dela ora 16—18 sub conducerea d-lui prof. F. Calistrat.

Stadionul A. N. E. F. Marţi şi Vineri dela ora 16—18 sub conducerea d-lui prof. V. Cojocaru.

Secretariatul

O gală româno-germană în Iunie

D. Petre Antonescu, organizatorul reuniunii de box de Duminică dimineaţa, intenţionează să regizeze o gală de box româno-germană, în prima chenzină a lunei Iunie.

In acest scop ,d-sa va pleca la Viena cu prilejul matchului dintre Lucian Popescu şi Ernst Weiss.

D. Antonescu va angaja doi boxeuri germani, pe care îi va opune celor doi boxeuri ce vor face impresia cea mai bună în reuniunea de Duminecă dimineaţa.

Alergătorii bucureşteni superiori celor braşoveni

Dinu Cristea şi D. Tălmaciu au dovedit o formă care ne face să privim cu încredere sezonul atletic

Vrednica grupare sportivă U. A. B. a avut o fericită idee organizând eri cele două crossuri menite să popularizeze alergările pe teren variat în rândul muncitorilor şi ucenicilor din Uzinele Astra.

Deşi disputate la o dată când alergătorii au părăsit câmpiile îndreptându-se spre stadion, crossurile dela Braşov au înregistrat un succes.

Este drept că organizatorii au făcut totul pentru ca manifestaţia de eri să reusească.

Au adus în mijlocul lucrătorilor, funcţionarilor şi ucenicilor, pe conducătorii fabricii, cari au urmărit apriga luptă între bucureşteni şi braşoveni.

Au ales un traseu care după declaraţiile lui Dinu Cristea „a fost pur şi simplu extraordinar", prin felul cum a fost trasat.

Insfârşit, au mulţumit pe toţi prin organizarea care a fost fără nici o lipsă.

Despre victoriile bucureştene nu avem prea mult de spus — le aşteptam; ceeace vom menţiona este forma excelentă dovedită de Dinu Cristea şi Tălmaciu.

Acum, când sezonul pe teren variat s'a sfârşit, este momentul să atragem atenţia clubului şi alergătorilor asupra pregătirii ce trebue să facă în vederea sezonului pe pistă şi mai ales a matchului cu Germania de care nu ne mai despart decât o lună.

Revenind la alergarea de eri, trebue să menţionăm munca depusă de secţia de atletism a clubului U. A. B. în frunte cu d-nii ing. Toganel, prof. Pasca Rusu, Lokota, etc.

Şi acum iată şi rezultatele tehnice:

Juniori

1) D. Tălmaciu, Buc. 20.03.
2) Dumitru Ghe., Buc. 20.20.
3) Stroe, Br. 20.55.
4) Cristodorescu, Buc.
5) Gizescu Aurel, Buc.
6) Runi Andrei, Buc.
7) Neagu II, Br.
8) Vasilescu, Br.
9) Gubernat, Br.
10) Fătu Victor, Buc.
11) Lupu Virgil, Indiv.
12) Safta, Br.
13) Tănase Petre, Indiv.
14) Mâzgăreanu, Br.

PE ECHIPE

Buc. = 1+2+4+5+6 = 18 pte.
Braşov = 3+7+8+9+12 = 39 pte.

Seniori

1) Dinu Cristea, Buc. 25.42.
2) Radu Ioniţă, Buc. 26.55.
3) Teodosiu V-le, Buc. 27.02.
4) Baboi, Br.
5) Mircan, Br.
6) Chicomban, Br.
7) Pandrea, Br.
8) Tărtăreanu, Individual.
9) Surdu, Br.
10) Bădescu, Buc.
11) Dinescu, Buc.
12) Frunzea, Br.

CLASAMENT PE ECHIPE

Buc. = 1+2+3+10+11 = 27 pte.
Braşov = 4+5+6+7+9 = 31 pte.

Atletismul braşovean are un nou conducător

F. R. A. a desemnat pe d. ing. Gh. Toganel să se ocupe de mişcarea atletică

Braşov, 21 (dela trimisul nostru special). — **Pornind dela principiul că organizarea şi îndrumarea atletică trebue făcută de oameni pricepuţi şi entuziaşti şi că pentru a se putea informa de realităţile şi mai ales de nevoile locale un contact direct cu mişcarea atletică din diferitele centre este absolut necesar, conducerea F. R. A. a luat iniţiativa de a se deplasa în provincie.**

Prima vizită a făcut-o ieri la Braşov, unde d. Virgil Ion însoţit de câţiva din colaboratorii săi au luat contact cu cluburile din localitate.

Dimineaţa au asistat la crossurile U. A. B.-ului iar după amiază a prezidat consfătuirea delegaţilor de grupări.

La reuniunea dela restaurantul Transilvania au fost prezenţi d.nii: Vasile Căpăţână, fostul conducător al atletismului braşovean, ing. Toganel, conducătorul U. A. B.-ului, d. prof. Şeitan, reprezentantul scoalelor, prof. Nan dela I. A. R., Popescu A. dela Metran, prof. Pasca Rusu (U. A. B.).

D. Virgil Ion, preşedintele F. R. A. a mulţumit d-lui V. Căpăţână pentru activitatea depusă şi a regretat că fostul conducător, reţinut prea mult de ocupaţii, nu se mai poate ocupa de atletism.

Preşedintele F. R. A. a anunţat apoi că d-sa a făcut alegerea din persoana d-lui ing. Toganel, un entuziast şi pasionat organizator.

D. ing. Toganel are mandat să-şi alcătuiască comitetul şi să ia primele măsuri pentru redresarea mişcării atletice braşovene.

PRIMELE MASURI

Ca prime măsuri în vederea organizării atletismului, noul conducător braşovean se va prezenta d-lui primar, căruia îi va cere tot sprijinul pentru punerea la punct a stadionului municipal.

Cu sprijinul F. R. A. şi al unui grup de entuziaşti se va încerca crearea unui club sportiv în Braşov.

Profitând de prezenţa d-lui I. Mihăilă, directorul Ed. fizice din Subsecretariatul Educaţiei, conducătorii atletismului braşovean au făcut un apel pentru ca stadionul liceului Şaguna să fie pus la dispoziţia tineretului şcolar în lunile de vacanţă.

Insfârşit, F. R. A. a dăruit un însemnat număr de materiale atletice Ligii Braşov.

Iată, pe scurt, câteva din cele discutate, realizate şi în perspectivă de o fi înfăptuite la Braşov pentru folosul atletismului din acest important centru.

Dar asupra consfătuirii dela Braşov vom reveni.

Allo! Allo! Străinătatea...

REZERVELE ECHIPEI GERMANE SUNT DELA STUTTGARTER KICKERS

Am anunţat eri echipa de football a Germaniei, care cuprinde jucători binecunoscuţi sportivilor bucureşteni. In schimb n'am putut da relaţii asupra rezervelor, care ne erau complect necunoscuţi, atât de necunoscuţi în cât nici numele lor n'am înţeles şi le-am publicat greşit.

Cele trei rezerve sunt portarul DEYLE, fundaşul IMMIG şi înaintaşul SING.

Este interesant de relevat că toţi trei joacă la Stuttgarter Kickers şi au reuşit să facă o impresie atât de bună cu prilejul ultimelor jocuri de campionat încât au fost introduşi în lotul permanent al selecţionabililor germani.

UN MATCH DE TENNIS GERMANIA-CROAŢIA

BERLIN, 21. (Serviciul nostru special). — După matchul de football Germania-Croaţia din 15 Iunie dela Viena, a fost perfectat şi un match de tennis între echipele celor două ţări, care se va disputa tot la Viena în zilele de 27, 28, 29 Iunie.

„Cazul Ripensia-F. C. Ploeşti"

(Urmare din pagina I-a)

aflat în legătură cu cazul matchului cedat Duminica trecută la Timişoara următoarele:

Comitetul clubului Ripensia, în frunte cu d. dr. Bârsan, a decis să facă anchetă pentru stabilirea vinovăţiei jucătorilor Pavlovici, Oprean şi Felecan, acuzaţi că ar fi primit câte 20.000 lei pentru a uşura victoria ploeştenilor. Aranjamentul ar fi fost făcut în pauza jocului. Şi dacă ancheta va aduce vinovăţia acestor trei jucători, ei vor fi sancţionaţi exemplar şi vor fi excluşi imediat din echipa Ripensiei.

UN NOU PROTEST AL GLORIEI.

Gloria însă, va înainta un nou protest la forurile în drept, şi va cere împiedicarea slăbirii echipei Ripensiei înainte de rejucarea matchului cu F. C. Ploeşti. Căci arădenii îşi dau seama că o asemenea sancţiune va folosi ploeştenilor.

Ripensia va fi retrogradată în district?...

Da. Dacă se dă rejucarea matchului cu F. C. Ploeşti şi va căuta să-şi procure un alibiu

Ripensia va retrograda? Etapa rezultatelor suspecte poate avea şi acest epilog senzaţional. Intr'adevăr, nu ar fi exclus ca matchurile neregulate din etapa precedentă a campionatului naţional să fie anulate, federaţia de football dictând rejucarea lor. Aşa cel puţin reiese din cele ce se discută în cercurile apropiate d-lui colonel Medeleanu, care ca orice om ce a cunoscut lupta corectă pe teren, este indignat de lipsa de sportivitate a grupării timişorene, recidivistă în materie.

Ripensia este „obligată" ploeştenilor şi s'ar putea ca dorind să fie corectă cu angajamentele contractate, să repete incorectitudinea de Duminica trecută. Cu atât mai mult cu cât o nouă înfrângere — desigur mai puţin dramatică, de data aceasta — ar constitui şi un alibiu.

Dar dacă lucrurile se vor repeta şi se va constata din nou că rezultatul a fost falsificat printr'o înţelegere prealabilă, şeful sportului va scoate pe Ripensia din divizia naţională.

Ceeace nu ar fi nici injust, nici inutil.

Şi nu este exclus ca acelaş destin să-i fie rezervat şi cumpărătorului ploeştean, care şi el mai are în arhiva federaţiei un caz celebru. Din întâmplare cu... F. C. Craiova.

După cum se vede, brelanul este cunoscut.

Gloria a regretat că a invitat pe Ripensia şi pentrucă n'avea ce face... a învins cu 6-3 (3-2)

Arad, 21 (prin telefon). — Intrucât matchul dintre Gloria şi Ripensia fusese angajat înainte de „isprăvile" timişorenilor, formaţia locală a trebuit să dea curs angajamentului şi astfel disputa a avut loc.

Arădanii s'au răzbunat şi au învins echipa care i-a frustat de locul 9 în clasament cu 6—3 (3—2). Valoarea victoriei nu este diminuată de mulţimea de rezerve prezentă în formaţia Ripensiei, căci, în totalitatea ei, echipa s'a prezentat foarte bine. De remarcat că au lipsit din formaţie autorii eşecului (!) de Duminică.

La Gloria numai halfia a fost diferită de cea din matchul cu Venus.

Pe o ploaie torenţială, 1000 de spectatori au asistat la un joc frumos, care a prezentat o adevărată distracţie.

Goalurile au fost marcate de: Bătrân (35, 38 din penalty şi 48), Henegar (50), Covaci (72) şi Fritz (83).

D. Maliţa a condus bine următoarele echipe:

Gloria: Gerold, Botău, Volentir, Pop II, Mladin, Hanga, Igna, Ştimandan, Fritz, Henegar, Bătrân.

Ripensia: Cristi, Munteanu, Vodă, Mioc, Simatoc, Coman, Andreescu, Ciolac, Covaci, Malcoci, Mighie.

Localnicii s'au comportat admirabil, remarcându-se în special: Gerold, Pop II, Mladin, Henegar şi Bătrân.

Tinerii timişoreni introduşi în echipă n'au făcut de ruşine clubul pe care l-au reprezentat. Vodă a fost foarte bun, iar Simatoc, Ciolac, Andreescu şi Covaci au plăcut.

❖

In deschidere, echipa secundă a Gloriei a învins Tricolor, din district, cu 7-1 (6-0).

In Iaşi Liceul militar a învins Politehnica

Iaşi (prin telefon). — Azi s'a disputat în oraşul nostru un match de volley-ball. Partida a fost foarte strânsă, victoria revenind cu greu în trei seturi echipei liceului militar.

Politehnica a jucat bine, însă a trebuit să cedeze elevilor, care au fost mult superiori.

Scorul final a fost:

Liceul Militar—Politechnica.
14-15; 15-5; 15-14.

Sezonul atletic s'a inaugurat cu succes la Piteşti

Piteşti, 21 (prin telefon. — Clubul Negoiul şi-a început activitatea prin organizarea unui meeting care a reuşit din toate punctele de vedere.

Meritele acestui frumos succes se resfrâng asupra tinerilor: Gane, Tănase Vlaicu şi asupra profesorului Iosifescu.

Iată rezultatele:

100 m.: Rădulescu 11 s. 8; Iotan 12; Baltă 12 s. 1.

200 m.: Iotan 23 s. 6; Stănculescu 23 s. 9; Rădulescu 23 s. 9; Mateescu 24 s. 1.

800 m.: Stănculescu 2 m. 19 s. 7; Fratea 2 m. 19 s. 9; Truscă 2 m. 34 s. 5; Voiculescu.

Lungime: Rădulescu 5 m. 82; Steflea 5 m. 79; Baltă 5 m. 71.

Inălţime: Rădulescu 1 m. 63; Baltă 1 m. 60; Maftiescu 1 m. 50; Mavrodin 1 m. 45.

Suliţă: Mavrodin 45 m. 75; Maftiescu 41 m. 21; Baltă 32 m. 45.

Disc: Georgescu 34 m. 60; Mavrodin 31 m. 20; Ganea 31 m. 05; Baltă 27 m. 40.

Editura Societăţii Anonime „UNIVERSUL", Bucureşti, Strada Brezoianu No. 23—25, România

2 LEI

UNIVERSUL SPORT

4 PAGINI 107-1941

Taxa poştală plătită în numerar conform aprobării dir. generale p. t. t. nr. 24.464/939

Redacţia şi Administraţia: Palatul „UNIVERSUL" str. Brezoianu 23—25. Telefon Centrala 3.30.10; Redacţia 5.72.81. Redactor responsabil EUGEN DUMITRESCU

Proprietar: „Universul", S. A. Adm.-delegat: STELIAN POPESCU Inscris sub No. 167, Trib. Ilfov

Nr. 107. — Anul IV / BUCUREŞTI / Sâmbătă 24 Mai 1941

ABONAMENTE: Pentru grupări sportive 1000 lei anual

1 an LEI 500
6 luni LEI 270
3 luni LEI 150

BIBLIOTECA ASOCIAŢIUNII

Lotul definitiv pentru matchul cu Germania a fost alcătuit şi cuprinde 22 jucători

Gică Popescu a fost reintrodus în lotul din care acum fac parte şi Iordăchescu şi Gavrilescu

Selecţionabilii vor susţine Miercuri 28 Mai un match de antrenament contra Olympiei

Comitetul federaţiei române de football a ţinut aseară şedinţă sub preşedinţia d-lui dr. Puiu Stroescu. Au participat d-nii: A. Căpăţână, Radu Istraty, Eliescu, Bireescu, Pop Vasile şi O. Luchide.

După terminarea şedinţei, am fost informaţi că acest comitet a format lotul definitiv pentru matchul cu Germania, care va avea loc în Capitală (la ANEF) la 1 Iunie.

Portari: Pavlovici (Ripensia) şi Iordăchescu (F. C. Ploeşti).

Fundaşi dreapta: Sfera (Venus) şi Lengheriu (Rapid).

Fundaşi stânga: Negrescu (Venus) şi Felecan (Ripensia).

Mijlocaşi dreapta: Vintilă (Rapid) şi Simatoc (Ripensia).

Mijlocaşi centru: Răşinaru (Rapid) şi Mladin (Gloria-Arad).

SONY NICULESCU

Mijlocaşi stânga: Lupaş (Venus) şi Constantinescu-Grecu (Sp. Stud.)

Extreme dr.: Bindea (Ripensia) şi Oană (Juventus).

Interi dr.: Ploeşteanu (Venus) şi Marian (Mica).

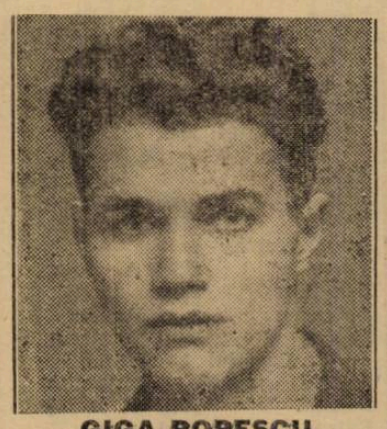

GIGA POPESCU

Centrii: Humis (Venus) şi Sonny (Unirea Tricolor).

Interi st.: Bogdan şi Gavrilescu (Rapid).

Extreme st.: Naciu (Juventus) şi Bică Popescu (Sp. Stud).

❖

Aceşti jucători vor face Miercuri 28 Mai un antrenament pe stadionul A. N. E. F. Antrenamentul va consta dintr'un match amical în compania tinerei echipe divizionare B Olimpia.

❖

Jucătorii vor fi convocaţi: bucureştenii pentru Luni 26 crt. când li se va face vizita medicală, iar provincialii pentru Marţi 27 crt. In aceeaşi zi ei vor fi consultaţi de medicul federaţiei.

„Lovitura de teatru..." RIPENSIA a cerut la F. R. F. H. să nu omologheze rezultatul suspect al matchului cu PLOEŞTI

Azi o foarte importantă şedinţă de comitet

Piesa cu răsunet, care s'a jucat la Timişoara, protagonişti fiind Ripensia şi F. C. Ploeşti, va mai avea un episod? Probabil.

La federaţia de football a venit o telegramă interesantă. Ripensia anunţă că a început o anchetă severă în chestia matchului cu Ploeşti şi că a suspendat încă de Duminică seara pe Pavlovici, „bănuiţi" de a fi vândut matchul.

Şi pentruca lucrurile să fie senzaţionale, Ripensia a cerut ca rezultatul matchului să nu fie omologat.

(Timişorenii sunt inteligenţi. După ce au luat banii ploeştenilor vor să-le a şi punctele înapoi).

O ŞEDINŢA IMPORTANTA

TIMIŞOARA, 22. (Prin telefon). — Cazul „Ripensia" continuă să pasioneze cercurile sportive nedumerite şi puţin derutate chiar de comunicatele şi atitudinea clubului timişorean.

O parte din conducători sunt indignaţi şi se aşteaptă hotărâri excepţionale în şedinţa de comitet, care a fost convocată pentru mâine, Vineri, la ora 8 seara.

In această şedinţă vor fi audiaţi şi cei trei acuzaţi Pavlovici, Oprean şi Felecan.

Din depoziţia lor se pare că vor reieşi lucruri semnificative.

Nu eri, ci...

Astăzi se dispută, la A. N. E. F., semi-finalele campionatului universitar de football

Matchurile A. N. E. F.-Academia Comercială şi Drept-Medicina vor duce din nou la finala Drept-Academia Comercială?

Mulţi sportivi au bombănit eri când au aflat abia la ANEF că semi-finalele campionatului inter-facultăţi de football se dispută abia astăzi. Au fost duşi în eroare de un confrate, care — pentru a avea numai el... ştirea — a fixat pentru eri disputarea semi-finalelor. (Nu s'ar putea mai multă seriozitate?)

In realitate, cele două matchuri au loc astăzi după amiază pe stadionul ANEF aşa cum au fost programate iniţial.

❖

Din nou stadionul ANEF va fremăta sub entuziastele manifestări ale tineretului universitaţilor. Aşa cum a manifestat şi în precedentele partide. Pe teren, ca şi în tribune, duelurile se vor ţine lanţ. „Galeriile" se vor „pişca" după cum echipele vor juca bine sau nu pe teren.

Pentrucă astăzi au loc două matchuri „tari", care promit lupte înverşunate. Calificarea pentru finală, deci perspectiva cuceririi cupelor puse în joc, constitue o atracţie deosebită, un stimulent puternic. In orice caz, însă, totul se va desfăşura în cel mai perfect cadru sportiv şi studenţesc, aşa cum se cuvine.

❖

Primul match va începe la ora 15.30 şi va opune două echipe atletice, robuste: ANEF şi Academia Comercială.

Cum în formaţia Academiei Comerciale vor lipsi doi-trei jucători care au jucat în matchul precedent, iar în formaţia ANEF-ului se va produce o remaniere, întâlnirea va fi aproximativ echilibrată şi va prilejui o bătălie pasionantă.

Nu excludem posibilitatea unei surprize, dar Academia Comercială ni se pare echipa mai bună şi deci, cu şanse mai multe. Poate învinge azi, dar la un scor redus.

Matchul va fi arbitrat de d. Coferu, ajutat la tuşe de d-nii Ştefănescu Jean şi Drăghici Renee.

❖

In match vedetă, la ora 17.30, se vor întâlni Dreptul şi Medicina.

Este deasemenea un match echilibrat, deşi la prima vedere s'ar crede contrariul.

Şi acest joc promite un spectacol palpitant. Medicinistii — cu o echipă omogenă, dar fără individualităţi — va fi un adversar puternic pentru echipa Dreptului, care numără în rândurile sale jucători cunoscuţi din Divizia Naţională.

Evident, Dreptul este favorit, pentrucă şi anul acesta trebue să avem veşnica finală Dreptul—Academia Comercială. Dar nu vom neglija deloc posibilităţile medicinistilor care pot provoca şi o prelungire sau chiar o rejucare.

Intâlnirea va fi condusă de d. Mircea Cruţescu, iar la tuşe va funcţiona d-nii Ştefănescu Jean şi Toma D-tru.

❖

Intrarea la aceste matchuri este gratuită.

Eri, matchul s'a jucat cinstit; Rezultatul: Rapid-F. C. Ploeşti 4-0 (2-0)

Reuter, cel mai bun om din 22

Timişorenii s'au calificat pentru semi-finalele Cupei

Timişoara, 22 (prin telefon). — In localitate s'a disputat matchul dintre Rapid şi F. C. Ploeşti, pentru sferturile de finală ale Cupei României. Conform aşteptărilor, F. C. Ploeşti n'a reuşit să reediteze... partida din compania Ripensiei, cedând echipei germane cu 4-0 (2-0).

Şi nu după o luptă atât de... disputată ca cea de Duminică. Rapid şi-a depăşit net adversarul, iar Reuter are partea leului în această victorie, fiind factorul hotărîtor al tuturor atacurilor şi prin aceasta afirmându-se, odată în plus, pentru selecţionare. Timişorenii au dominat tot timpul celor 90 de minute, rezultatul fiind, prin aceasta, meritat pe deplin.

Pe terenul Rapid au asistat 1000 de spectatori.

Goalurile victoriei au fost marcate în ordine de Ernst (min. 15), Persam I (min. 24 şi 74) şi Reuter (min. 77).

In minutul 72, Bücher a fost eliminat de pe teren pentru repetate reclamaţiuni.

Pe când apărarea Rapidului a avut foarte puţin de lucru, cea a adversarilor s'a comportat slab. Hoffmann, Ernst, Reuter şi Persam I au plăcut dela localnici, în timp ce doar Mircea, Antonescu şi Maliţa au depăşit nivelul ploeştean.

D-lui Virgil Matei i s'au aliniat următoarele formaţii:

Rapid: Eichler, Angrisch, Wargen, Persam II, Hoffmann, Ott, Bücher, Ernst, Reuter, Mihailovitsch, Persam I.

F. C. Ploeşti: Iordăchescu, Hetzer, Kocsis, Pascar, Mircea, Şperlea, Bocşe, Alexandrescu, Antonescu, Marienuţ, Maliţa.

❖

In deschidere, o reprezentativă a armatei germane a învins Chinezul cu 5-3 (1-2), după ce divizionarii au condus, la un moment dat, cu 3-1!

De remarcat că partida a fost arbitrată de un soldat german din Dresda, Presler, în civilie arbitru oficial, care a entuziasmat pur şi simplu publicul prin corectitudinea şi clar-viziunea sa.

Goalurile au fost înscrise în ordine de: Dietrich (Ch. min. 41), Hermann (Arm. Germ. min. 35), Losoncz (Ch. min. 41), Petschowsky (C. min. 46), Eiche (A. G. min. 54), Hermann (A. G. min. 62 şi 72) şi Kulte (A. G. min. 82).

HIPISM

Eri la Băneasa

BARIUS a câştigat premiul Baba Zinca

Timpul a fost ingrat cu reuniunea de galop de eri.

In timpul disputării primelor patru curse, a plouat des.

BARIUS INVINGATOR IN PREMIUL BABA ZINCA

Alergarea principală a fost premiul Baba Zinca, disputat de elemente bine cotate, adică Barius, Ghizdei şi Medardus.

Rezultatul a evidenţiat pe Barius care a reuşit o performanţă cu drept cuvânt excelentă.

Romanes merită felicitări pentru condiţia în care şi-a prezentat pensionarul.

SURPRIZA LUI BEAUTY

Premiul Bărcăneşti a furnizat o surpriză, victoria revenind outsiderului Beauty care a dispus într'o sosire palpitantă de favoritul Monfaucon. Roibul d-lui Constantinescu beneficiază de o perfectă condiţie. Ceva mai mult. Se află în progres.

DUBLUL SUCCES AL LUI SETESCU

Lăncier nu şi-a desmințit pronuntata-i specialitate pentru terenul moale, învingând pe Colombo.

Băeţel a reuşit în fine să-şi găsească cursa în a doua repriză a premiului Lovely. Merită o victorie de consolaţie, deoarece regulat fusese la sosire

PEPITE D'OR, COCA ŞI BALYHOO

Au mai câştigat Pepite d'Or, Coca şi Balyhoo. Pepite d'Or a fugit în ascendent de formă.

Coca a biruit în alergarea de vânzare a mânjilor în care era declasată. Balyhoo a dispus de Para Leu şi alte mediocrităţi.

DESFAŞURAREA ALERGARILOR

In premiul Cărăbuş, a condus Jagodka urmată de Balyhoo şi Para Leu. In linia dreaptă Balyhoo trece de leaderă şi după mare luptă bate pe Para Leu cu un gât. Gloria a treia.

Prima repriză a premiului Lovely a revenit lui Lăncier. Meşterul Manole urmat de Crainic, Carmen, Colombo şi Lăncier, a fost leader. La distanţă, Lăncier a trecut în frunte şi n'a mai fost prins de Colombo.

Coca şi Blondine au mers cap la cap în **premiul Infortuné** până la baloane unde Coca a luat avantajul.

Pepité d'Or a luat cursa pe compt propriu din plecare în **premiul Orşova.** In linia dreaptă, strecurându-se la coardă, Bikette trece de ea. Roaiba revine însă şi o depăşeşte în faţa tribunei. A treia Lucie.

Barius a luat comanda în **premiul Baba Zinca.** La vâlcea trece de el Ghizdei. In linia dreaptă însă Barius reia comod avantajul. Pe ultima sută de metri, Ghizdei cedează şi lui Medardus.

Gavroche a asigurat trena în **premiul Bărcăneşti.** In spatele lui galopau Monfaucon, Beauty şi Etelköz. Inaintaşul rămâne la intersecţia pistelor. In luptă sunt aruncaţi Monfaucon şi Beauty. Rezultatul nu s'a decis decât pe linia sosirei, unde Beauty a biruit cu un scurt cap.

A doua repriză a premiului Lovely a dat prilej lui Băieţel să-şi găsească cursa. Ostilităţile au fost conduse de Voe Bună. După el se aflau Păpuşa II, Raquette, Principessa, Bandit şi Băieţel. Băieţel atacă la distanţă, trece de Voe Bună şi nu mai poate fi prins de Principessa.

Rezultatele technice

93. Premiul CARABUŞ — Vânzare — 30000 lei — 1600 m. (P.I.)
Pr. I, 30000; II, 10800; III, 5400; IV, 1800 lei

1	BALYHOO	52	C-tinescu Şt.	17	15	Câştigat :
2	Para Leu	38	Simon	29	54	gât-4-½
3	Gloria	57½	Vincent	103	112	lungimi
4	Furtuna	56	Horvath	59	60	
	Iagodka	52	Popa	236	294	Durata 1'46

Cota: Tribună: 17; 11, 11; Peluză: 15; 12, 15:10 lei

94. Pr. LOVELY — W.-H'cap (repr. I-a) — 35000 lei — 1600 m. (P.N.)
Pr. I, 35000; II, 8500; III, 4200; IV, 2100 lei

1	LANCIER	51	Cucu A.	28	26	Câştigat :
2	Colombo	64	C-tinescu Şt.	36	45	3-5-gât
3	Crainic	56½	Oprescu	47	28	lungimi
4	Meşt. Manole	48	Logofătu	173	190	
	Brelan	51	Ionescu I.	79	96	
	Carmen	51½	Mullot	48	72	Durata 1'46

Cota: Tribună: 27; 17, 22; Peluză: 26; 15, 24:10 lei

95. Premiul INFORTUNÉ — Vânzare — 30000 lei — 800 m. (L.D.)
Pr. I, 30000; II, 5570; III, 3130; IV, 1800 lei

1	COCA	57½	Cucu A.	11	11	Câştigat;
2	Blondine	39	Simon	59	61	¾-4-1½
3	Foiţa	46	Cucu P.	11	11	lungimi
	Omar	55	Horvath	58	45	Durata 0'51

Cota: Tribună: 11; 11, 12; Peluză: 11; 11, 12:10 lei

96. Premiul ORŞOVA — mixt-apr. — 35000 lei — 1600 m. (P.V.)
Pr. I, 35000; II, 8500; III, 4200; IV, 2100 lei

1	PEPITE d'OR	50	Simon	24	30	Câştigat :
2	Bikette	52½	P. Cucu	23	22	1-1½-5
3	Lucie	49	Kristofil	285	176	lungimi
	Satrap II	56½	Popa	27	23	Durata 1'44

Cota: Tribună: 24; 13, 13; Peluză: 30; 13, 15:10 lei

97. Premiul BABA ZINCA — 2200 m. (P. V.)
Pr. I, 50000; II, 10000; III, 5000 lei

1	BARIUS	60½	Ilinca	19	18	Câştigat:
2	Medardus	54½	C-tinescu Şt.	35	28	4-2lungimi
3	Ghizdei	47	Logofătu	22	26	Durata 2'31

Cota: Tribună: 19; Peluză: 18:10 lei

98. Premiul BARCANEŞTI — Handicap — 1800 m. (P.N.)
Pr. I. 40.000; II, 9000; III, 4500; IV, 2200 lei

1	BEAUTY	50	Tasim	60	41	Câştigat :
2	Monfaucon	58½	Cristea R.	22	21	s. cap-3-1½
3	Etelköz	55	Cucu	48	69	lungimi
4	Măcieş	55½	Ilinca	66	54	
	Gavroche	56½	C-tinescu Şt.	43	43	Durata 1'02

Cota: Tribună: 60; 14, 12; Peluză: 41; 18, 14:10 lei

99. Premiul LOVELY — W.-H'cap (repr. II-a) — 1600 m. (P.N.)
Pr. I, 35000; II, 8500; III, 4200; IV, 2100 lei

1	BAIEŢEL	49	Oprescu	21	20	Câştigat:
2	Principessa	60½	Ilinca	45	42	3-2-2
3	Voie Bună	59	Vincent	51	87	lungimi
4	Bandit	59½	C-tinescu Şt.	44	45	
	Păpuşa II	50½	Logofătu	173	88	
	Rakette	55	Tassim	256	95	Durata 1'49

Cota: Tribună: 21; 12, 16; Peluză: 20; 12, 15:10 lei

Alergările de galop

Băneasa; Ziua XV-a DUMINICA 25 MAI Program definitiv

Premiul GOARNA — Vânzare 30.000 lei — 1600 metri

Buhor	**30.000**	**47½**
14 M.	**60.000**	**57**
Păpuşa II	**40.0000**	**53**
Lăieşiţa	**30.000**	**52½**
Voie Bună	**60.000**	**57**

Pr. VALEA ZIDULUI—W.-H'cap (Repriza I-a)

Colombo	**66½**
Favorita II	**62**
Stamba	**61**
Tricolor	**59½**
Tănase	**56½**
Ciocârlan	**54½**
Garoafa II	**54½**
Farmec	**52½**
Blue Girl	**51½**
Ticu	**51**
Rada III	**48**
Rose d'Orsay	**48**

(Repriza II-a)

14 M.	**63**
Palaţa	**62½**
Strâmba	**62½**
Cin'te ţine	**61½**
Bluff	**59**
Leoaica	**59**
Pénitence	**56**
Burgos	**55**
Păltiniş	**54**
Puişor	**53**
Gloria	**51½**
Buhor	**46½**
Băieţandru	**45**

Premiul MUGURILOR 50.000 lei — 900 metri

Diligent	**54½**
Granada	**53**
Crai	**57**
Fram	**57**

Premiul BIENAL — Condiţie 100.000 lei — 2100 m. (P.V.)

Doggie	**56**
Beachcomber	**56**
Boer Bibi	**61**
Marotin	**58½**
Eole	**56**
Hâncu	**56**
Girardi	**56**
Ghibelin	**56**

PREMIUL MUNICIPIULUI BUCUREŞTI — Condiţie 120.000 lei —2400 metri (P.V.)

S.O.S.	**58½**
Agitatote	**55**
Buburel	**60½**
Rival	**48½**
Bien Aller	**57½**
Orateur III	**47**

Premiul SPERANŢELOR

Diligent	**53½**
Grindina II	**52**
Granada	**52**
Pândică	**53½**
Fufu	**52**

Premiul NISTRU — Handicap 50.0000 lei — 2200 metri

Colombo	**64**
Rush	**62½**
Răzvrătit	**61½**
Agitatote	**[illegible]½**
Szantas	**[illegible]½**
Roy	**[illegible]½**
Ghizdei	**54½**
Barcău	**53½**
Garoafa II	**50½**
Doruleţ	**49½**
Niculae	**48**
Hangiu	**48**
Girardi	**46**

Pariul austriac a fost câştigat eri

Eri la Băneasa s'a reluat pariul austriac cu un premiu iniţial de 80.000 lei. Cu suma rezultată din joc, premiul final a ajuns la 243.702 lei. Inseamnă că s'a jucat aproximativ 245.000 lei. Adică o sumă mare pentru un început de pariu austriac.

Rezultatele au fost normale, înregistrându-se victorii de favoriţi cu excepţia lui Beauty. Deaceea jocul austriac a fost câştigat de mai multe buletine.

Rezultatul oficial se va comunica în cursul zilei de azi.

Mâine la Băneasa Trap

Vedete vor disputa pr. Pilat

Seria clasicelor curse de trap continuă. Mâine se va disputa premiul G. Pilat, una din importantele alergări ale turfului nostru. După cum este şi firesc, proba va fi disputată de o serie din vedetele trapului nostru. Figurează în această alergare Petruş, Szeged, Ninetta şi Birlic.

Interesant mai este premiul Cresceus, în care deasemeni găsim concurenţi valoroşi.

Lupta lor se prevede interesantă.

Interesul reuniunei este bine servit şi de marele număr al concurenţilor cari sunt angajaţi în cele opt probe ale programului.

CONCURENŢII PROBABILI

Premiul BURGOS
Condiţie — 25.000 lei

Liuba	2100	Crainic
Fidel	2120	?
Harnic	2120	Gaidaev
Pripita	2120	?
Hapy End	2140	Grăjdănescu
Uragan	2160	Dobrescu
Râuleţ	2160	Corol
Doina IV	2160	Crotenco
Hulda	2160	Gram
Beatrice	2180	V. A-sky

Premiul BELMONT
Condiţie — 30.000 lei

Zubr II	2100	Podoleacov
Voinicu	2100	Crotenco
A 1	2100	?
Veturia	2120	Brailowsky
Victor	2120	Corol
Chiquita	2120	Crainic
Atlantida	2120	Pavlic
Săbioara	2120	V. A-sky
Garofiţa	2140	0
Chilipir	2140	0
Cobza	2140	Dobrescu
Habar	2160	Gaidaev

Premiul AKARAT
Performanţă — 20000 lei

Dulcinea	1680	0
Victoria	1680	Zabelin
Baba Dochiţa	1680	Ghinea
Ikar	1680	?
Dry Dry	1680	Tassopol
Dolly B	1680	0
Walewska	1680	Brailowsky
Odessa	1680	?
Făt Frumos II	1680	Vârlar
F. Frumos III	1700	Crotenco
Comtesse W.	1700	Corol
Voinicu	1700	0
Izvor T.	1700	Buţan
Vrăjitor	1720	Tassopol
Havaiana	1720	Podoleacov
Giovinezza II	1740	0
Puşa	1740	Pavlic
Rosina	1740	A. Bota
Jocker	1740	Marinescu
Câmp	1760	Szabo
Răsura	1760	Gram
Habar	1760	0
Posada	1760	0

Premiul CRESCEUS
Handicap — 40.000 lei

Torent	2100	0
Havana	2120	V. A-sky
Dorka	2120	Szabo
Adda Worthy	2120	Corol
Ghimp	2120	Gaidaev
Birlic	2140	?
Titan	2140	I. Bordei
Joly	2140	Grăjdănescu
Viitor	2160	0
Ninon	2160	Pavlic
Ben Hur	2160	Tassopol
Eftin	2160	Crainic
Trixie	2180	Cerkasoff
Szeged	2240	0

Premiul GH. PILAT
Condiţie — 60.000 lei

Allah	2180	Dumitrescu
Ninetta	2180	Crotenco
Birlic	2200	?
Adda Worthy	2200	?
Viitor	2220	A. Bota
Ben Hur	2220	?
Petruş	2240	Pavlic
Szeged	2300	Tassopol

Premiul BINVOLO
Performanţă — 35.000 lei

Sulfina	1700	V. A-sky
Extra	1700	0
Intrigant	1700	Tassopol
Paj Axtell	1700	Corol
Handicap	1720	?
Sonia Worthy	1720	0
Peter Gordon	1720	0
Floare	1720	Drăgotescu
Brenn	1720	Pavlic
Aurica	1720	Gram
King Worthy	1740	?
Kamaa	1740	Crainic
Adda Worthy	1740	0
Gaby M.	1740	Grăjdănescu
Brebenea	1740	Gaidaev
Ghimp	1740	0
Vuet	1740	0
Titan	1740	0
Dexter Han.	1760	Cerkasoff
D-ţa Harry	1760	0

Premiul ALICE RUSSELL
Performanţă — 25000 lei

Dulcinea	2100	0
Faust	2100	?
Veturia	2100	0
Pan Worthy	2100	Strijiniuc
Opera	2100	Tassopol
Zubr II	2120	V. A-sky
Şoimu	2120	Raymer
Garofiţa	2120	Dobrescu
Atlantida	2120	x
Jocker	2120	Marinescu
Cavaler	2140	0
Makrele	2140	0
Chilipir	2140	Brailowsky
Puşa	2140	?
Durdulia	2140	Corol
Vatel	2160	?
Eol	2160	Florescu
Jack	2160	0
Va-ta	2160	Dragotescu
Habar	2160	0
Extra	2180	Pavlic
Arama	2180	Gram
Diadia Lui	2200	Szabo
Busuioc	2220	0

Premiul COBADIN
Handicap — 25.000 lei

Tais	1700	0
Vrăjitor	1700	Tassopol
G-ral Worthy	1720	Crotenco
Luminiţa	1720	Gaidaev
Ulm	1720	Pavlic
Comtesse W.	1720	0
Sultana	1740	Grăjdănescu
Păduret II	1740	0
Hollo	1740	?
Voinicu	1740	0
Victor	1740	Corol
Giovinezza II	1740	Podoleacov
A 1	1740	Crainic
Vengo	1760	Cerkasoff
Răsura	1760	Gram
Durdulia	1760	0
Tava	1760	Dragotescu
Chiquita	1760	Crotenco
Cartuş	1780	Brailowsky
Jack	1780	Marinescu
Dor de Ducă	1780	0
Sulfina	1800	0
Aluniş	1800	0
Vatel	1800	A. Bota
Bistricioara	1820	0

INFORMAŢII

ERI LA BANEASA

● BALYHOO, scoasă în vânzare după victoria din premiul Cărăbuş, s'a adjudecat asupra d-lui Herişescu pentru 25.100 lei.

● COCA a fost cumpărată de d. I. Vlădăianu cu 101.000 lei după victoria din premiul Infortuné.

● BRELAN a pierdut plecarea în prima repriză a premiului Lovely.

● IATA cotele plătite la event:

Lăncier—Coca 35
Beauty—Băieţel 122

❖

● AZI până la ora 10 dimineaţa se pot declara partanţii reuniunei de trap de mâine.

Tot azi se publică distanţele alergărilor de Miercuri.

● *PROGRAMUL* de trap pe luna Iunie se află în lucru. Comitetul alergărilor s'a întrunit zilele trecute pentru a discuta acest subiect. In curând acest program va căpăta formă definitivă şi va fi dat publicităţei.

❖

● AZI se fac la secretariatul Jockey Clubului angajamentele pentru reuniunea de galop de Duminică.

football football football football

...ea Tricolor

...îştige şi Cupa României, ...are mai întâi de trecut ... obstacol greu:

...alosport (Călan)

...primele trei ...atul diviziei ...a României. ...pecialistul şi ...or intra în ...Tricolor şi

...au cucerit ...în curs — ...cord, nereu-...a. Şi trebue ...rea Tricolor ...primul rând ... sferturi de ...n propriu. ...chiar o mi-...ce joacă în ...cele mai pu-...vizia B, for-...afirmare în

...alosport din ...ormată din ...metalurgice

Formaţie tânără, a avut o carieră scurtă, dar excelentă, în cadrul categoriilor inferioare, promovând anul trecut în divizia B, după ce şi-a învins categoric adversarii.

Deci hopul pe care-l are de trecut Unirea Tricolor este destul de greu.

Toată lumea cunoaşte dârzenia cu care joacă o echipă de „talie" mică în compania unei formaţii de mâna întâi.

Pentru ca echipa să fie odihnită în ziua matchului, soseşte Sâmbătă la amiază. Conducerea caravanei o au domnii P. Codreanu şi C. Wolff.

Iată echipa pe care o va alinia Metalosport: Filip, Curta, Olteanu, Kiss, Crişan (Bărbosu), Cenau, Dochiu, Schreiber, Varga, Cucerak, Egyed (Pribil).

Rezervă: Ispas.

...RMEN

...s campionul Bucureştiului ...e comisiunea districtuală ...ns contestaţia Distribuţiei

...uală a ţinut ...preşedinţia

...arele decizii: ...B. T. a fost ...pentru lipsa ...re.

...a Alex. (Da-...pedepsit cu ...joc pe timp

— Jucătorul Trandafir Dumitru (Pebe), a fost pedepsit cu mustrare.

— Pentru neplata taxelor au fost respinse următoarele contestaţii:

Laromet—C. F. R. B. T. şi Naţional — Garajele Mihăescu.

Deasemeni a mai fost respinsă şi contestaţia jocului Phenix la jocul cu Vulturul de Mare.

Contestaţia grupării Pantelimon la jocul cu Energia se va lua în discuţie la 30 Mai.

Jocul Stăruinţa—Dacia Traiană s'a omologat cu rezultatul de 3-0 pentru Stăruinţa.

Jocurile P.T.T.—Mihăescu, Dâmboviţa—Comro, Vulturii Carpaţilor—Dreptatea şi Suter—Stăruinţa s'au omologat cu rezultatul de 3-0 în favoarea primilor.

Jucătorul Tolan Gh. din gruparea Sportul Muncitoresc a fost pedepsit cu ridicarea dreptului de joc pe timp de şase luni.

Contestaţia grupării Distribuţia la jocul cu Carmen a fost respinsă ca ne fondată.

Carmen a rămas campionul Bucureştiului.

...care

...ării la Târ-...districtuale, ...toţi jucătorii ...: Knobloc, ...itoarea, Du-...Teodorescu, ...i, Sbarcea, ...I., Cojoca-

...ele 3, să se ...nentul gene-...ării echipei. ...pedepsită.

...veni ...itală ...31 Maiu

...ni au jucat ...de 10 Maiu, ...i a fost per-...Maiu, când ...apitală. ...o mare am-...ze, astfel că ...ens. ...ient îl vor ...amiază pe ...olor.

...etelor

...jocul Ro-...s'au pus în ...a Venus şi ...Belitorea-...ctoria, şi la ...xcelsior din ...r. 4.

Campionatele inter-şcolare se vor disputa pe terenurile Unirea Tricolor şi Velodrom

Cu începere de Luni 26 Maiu, va avea loc pe terenurile Unirea Tricolor şi Velodrom un campionat inter-şcolar de foot-ball, deschis tuturor şcoalelor din Bucureşti

Pentru o cât mai corectă desfăşurare a campionatului, acesta se va desfăşura sub supravegherea câtorva jucători ai clubului campion Unirea Tricolor.

Inscrierile se primesc până Duminică 25 Maiu, orele 6 seara precis, la terenul Unirea Tricolor, când va avea loc şi tragerile la sorţi, matchurile urmând să înceapă Luni 26 Maiu.

Orice alte informaţii la Terenul Unirea Tricolor.

Activitate footbalistică în toată ţara

Mureşul s'a reorganizat la Târnăveni-Turda

şi participă în campionatul districtual

Luduş—Turda, (corespondenţă). — In comuna Târnăveni—Turda, s'a organizat gruparea „Mureşul" din Tg. Mureş, care, actualmente participă în campionatul districtual al Ligii de Nord (Districtul Turda).

Acum câteva zile a şi disputat un match oficial, în localitate, în compania echipei Unirea. Mureşul a învins cu 3—1 (1—0). prin punctele inscrise de Leb (2) şi Mureşan. Pentru învinşi a înscris Szekely, din penalty.

Foştii divizionari au prezentat următoarea formaţie:

Boambă, Szeke I, Begyóczky, Szeke II, Bucur, Leb I, Kucki, Leb II, Mureşan, Udvar, Mehez.

Iar localnicii: Pantos, Nemes I, Pătraşcu, Buzoianu, Cosma, Borgovan, Iacob, Nemes II, Székely, Vlăduţ, Nicola.

S'au remarcat: Boantă, Begyoczky, Bucur, Mureşan, respectiv Pantoş, Memes I, Szekely, Nicola şi Vlăduţ.

A arbitrat d. V. Stoica.

M. Z.

LICEUL COMERCIAL A CAŞTIGAT CAMPIONATUL INTERŞCOLAR LA BLAJ

Blaj (Corespondenţă). — In localitate s'a disputat finala campionatului interşcolar de football, între echipele liceului comercial şi celui teoretic.

Prima, fiind superioară, a învins de justeţe cu 1—0 (0—0), prin goalul marcat de Baldea. Intreaga echipă a excelat şi în special apărarea prin Lazăr Silviu.

Invingătorii (Lic. Com.) au aliniat formaţia: Caca, Lazăr I, Lazăr II, Muntean, Moldovan, Popiu, Vasiu, Suciu, Baldea, Marian, Mucea.

V. O.

NICI LA ORAŞTIE NU S'A UITAT FOOTBALLUL

Orăştie (corespondenţă). — Pe terenul Reg. 92 Inf. din localitate, în faţa unui numeros public, s'a disputat matchul dintre echipa Liceului Aurel Vlaicu şi F. C. Astra. Elevii au învins cu 1—0 (1—0) prin punctul înscris de Grecu în min. 26.

Elevii au desfăşurat un joc plin de avânt ceeace le-a adus victoria, în timp ce F. C. Astra, înfiinţată de curând sub conducerea d-lui Stere, este lipsită de antrenament.

D. I. Limbeanu a condus echipele:

Lic. A. Vlaicu: Szoboszlay Gârbea, Gavrilescu, Papi, Homorodeanu, Dwarsky, Grecu, Belea, Prica, Bubleş, Ionescu.

F. C. Astra: Motor, Almăşan, Zimmerman I., Dordea, Petruş, Mihai, Ionel, Chereches, Stere, Leopold.

S'au remarcat: Grecu, Gavrilescu, Prica, Szoboszlay, respectiv Stere şi Motoc.

Iv.

VOLLEY-BASKET-BALL

Partidele de ieri au fost amânate

Finalele inter-şcolare şi universitare de volley şi basket-ball, cari trebuiau să se dispute ieri, au fost amânate din cauza timpului nefavorabil.

Aceste jocuri se vor reprograma pentru Luni 26 crt., iar programul este următorul:

VOLLEY-BALL MASCULIN
FINALA CAMPIONATULUI INTERŞCOLAR

Ora 15,45: Licul Matei Basarab — Liceul Mihai Viteazu.

FINALA CAMPIONATULUI INTERUNIVERSITAR

Ora 16.30: Academia Comercială—Drept.

VOLLEY-BALL FEMENIN
FINALA CAMPIONATULUI INTERUNIVERSITAR

Ora 17.30: Drept—Litere.

BASKET-BALL MASCULIN
FINALA CAMPIONATULUI INTERŞCOLAR

Ora 17: Liceul Matei Basarab — Liceul Cantemir Vodă.

FINALA CAMPIONATULUI INTERUNIVERSITAR

Ora 18: Academia Comercială — Drept.

Ochiuri de plasă

● *Gruparea de volley-ball Start-Club* convoacă pentru azi după amiază pe terenul său din strandul Obor la antrenament pe toate jucătoarele de categoria I-a şi a II-a.

Antrenamentul va avea loc la ora 15.30 precis.

● *Gruparea Start-Club* va suspenda pe jucătoarea Viorica Ardeleanu, care a jucat prin fraudă un match oficial în echipa Inainte.

ATLETISM

Patru cupe, două zeci de plachete şi numeroase diplome vor răsplăti pe campionii şcolari de atletism

Deşi ne mai despart aproape trei săptămâni până la desfăşurarea concursurilor şcolare de atletism, manifestaţia a şi început să pasioneze tineretul Capitalei şi să intereseze pe conducătorii şcoalelor.

Impărţirea elevilor pe categorii, judicioasa alegere a probelor şi excelenta măsură luată de F. R. A. de a înlesni antrenamentul viitorilor concurenţi, sunt câteva din motivele care ne fac să privim cu încredere aceste concursuri.

PREMII NUMEROASE

Nota de interes a competiţiunii o va da şi în acest an lupta între şcoale pentru numeroasele trofee puse în joc.

Intr'adevăr, la concursurile şcolare se vor împărţi şi în acest an numeroase şi bogate premii, menite să răsplătească munca concurenţilor şi interesul şcoalelor.

Pentru şcoale sunt puse în joc numai puţin de patru cupe:

Cupa Organizaţiei Sportului Românesc.

Cupa Ing. Niculae Mărăscu.

Cupa Federaţiei Române de Atletism.

şi încă un trofeu a cărui titulatură nu a fost fixată.

Campionii din cele trei categorii vor primi fiecare câte o plachetă, iar cei clasaţi ai doilea şi ai treilea vor primi diplome.

Organizarea concursurilor se va face de către comisia şcolară din F. R. A., Liga Muntenia şi studenţii Institutului Superior de Educaţie Fizică.

Asupra acestor concursuri vom reveni.

După consfătuirea dela Braşov

Iniţiativa F. R. A.-ului de a cerceta la faţa locului situaţia atletismului din provincie, este binevenită din toate punctele de vedere.

Ea are darul să edifice pe conducători asupra situaţiei din fiecare centru şi mai ales de a-şi da seama de nevoi, luând pe loc măsurile necesare.

Vizita la Braşov a fost bogată în rezultate pentru atletismul românesc.

In primul rând a consacrat pe d. ing. Togănel conducător al atletismului; persoana noului preşedinte este cunoscută; pasionat şi cunoscător al problemelor atletismului, animatorul U. A. B.-ului, credem că este o alegere fericită pentru mişcarea atletică braşoveană.

❖

Alături de U. A. B., Metrom şi I. A. R., grupări câştigate pentru atletism, se simte nevoia ca Braşovul să aibă o înjghebare care să cuprindă tineretul scolar şi universitar.

Toate străduinţele braşovenilor trebue să se îndrepte spre realizarea acestui club, iar oficialitatea nu va rămâne desigur refractară acestei iniţiative.

❖

U. A. B. ne-a promis, prin însuşi directorul ei general, un parc sportiv în care atletismul va avea „partea leului". Lucrările vor începe în curând, iar la anul viitor lucrarea va fi terminată.

❖

Plecarea profesorului Moldovanu dela direcţia Stadionului municipal, s'a resimţit. Astăzi conducerea atletismului trebuie să facă mari eforturi pentru a reda stadionului înfăţişarea din trecut.

Nădăjduim că Primăria Braşov, va înţelege necesitatea de a continua să se îngrijească de soarta acestui stadion.

❖

Este curioasă concepţia ce-o au cei dela liceul Şaguna despre sport. Posedând ca nici o altă şcoală un stadion, el nu este utilizat de elevi şi nici alte şcoale nu sunt lăsate să se antreneze.

S'a intervenit în acest scop pe lângă Subsecretariatul Educaţiei, iar d. ing. Togănel şi-a luat obligaţia să se prezinte d-lui director al liceului.

❖

Liga Braşov intenţionează organizarea unor competiţiuni cu caracter naţional şi a unui match triunghiular: Sibiu-Braşov-Bucureşti.

TURISM

„Hai la Drum" se pregăteşte...

Asociaţia de drumeţie „Hai la drum" organizează în seara zilei de 24 Mai a. c., de la orele 18 până la 6 dimineaţa, un ceai dansant, în saloanele „Arta" din str. Batiştei nr. 14.

Biletele vândute pentru 25 Ianuarie 1941 sunt valabile.

SPECTACOLE SĂPTĂMÂNALE

Cinematografe

ARO: Irene.
SCALA: Asediul Alcazarului şi jurnale O. N. C. şi U. F. A.
CAPITOL: Cântecul visului şi Jurnal cu parada 10 Maiu.
TRIANON: 7 ani de ghinion.
REGAL: „Dama de Cupă" şi jurnal nou U. F. A.
ROXY: Tinereţea şi suferinţele lui Tom Edison.
SELECT: Bărbierul din Sevila şi jurnal nou.
FEMINA: Evreul Süss.
A.R.P.A.: Bufalo Bill salvează Pieile Roşii. Opera completă. Seria I-a şi a II-a rulează împreună.
BULEVARD PALACE: Primul bal şi Ducele de West Point.
ELYSEE: Robinson, Ivette şi trupa Gândacel.
OMNIA (B-dul Schitu Măgureanu): Fugarii; Sudan; jurnal şi trupa de reviste Titi Mihăilescu.
FORUM (B-dul Elisabeta Nr. 5): Geronimo şi Bel Ami.
AMERICAN: Bismark; Domnul şi doamna Detectiv.
ALCAZAR (Calea Rahovei 91): Sbucium (Raza morţii) şi O familie trăznită.
AIDA (Calea Rahovei 151): Nord-vest Pasage şi Luna de miere în Baly.
BITOLIA (B-dul Carol Nr. 21): Băieţi în uniformă; Miss Catastrofa şi Jurnal românesc.
BIRUINŢA: Alarmă în miezul nopţii şi Serenada primăverii.
BARCELONA: Evadatul din Alcatraz, Cowboyul cântăreţ şi trupă de reviste.
CARMEN (Dudeşti 169): Tragedia Imperială şi Bengaly.
CRANGAŞI (Şos. Crângaşi Nr. 42): Dela Mayerling la Sarajevo şi Vrăjitorul din Oz.
COTROCENI: Pericolul roşu şi Trebue să mă iubeşti.
DIANA (Calea Griviţei, 110): Vulturul Negru, (operă completă) şi Trupa Jean Tomas.
DICHIU (Str. Romană, 89): Răscoala munţilor; Ştrengarul; Jurnal şi Trupă de reviste.
DACIA: Dansez pentru tine şi In numele legii.
EDISON: Victoria din Vest; Zenobia şi Trupa N. Burmaz.
FLORIDA (B-dul Ferdinand, 118): Şarja morţii şi Mătuşa din Canada.
GLORIA: Femeia neîmblânzită şi Umbra trecutului.
IZBANDA (Calea Văcăreşti Nr. 21): Vânzătorul de Păsări şi Parada Vedetelor.
ILEANA (Str. Avrig, 1): Copii în luptă cu viaţa şi Firul roşu.
LIZEANU: Sultanul din Rungay şi Drapelul.
LIA (Griviţei 196): Menon Lescaut şi Eşti un Inger.
LUCIFER: Hoţii de briliante şi Cântecul patriei.
MARNA (Griviţei, 80): Iubirea lor; Orologiul cu bucluc şi Trupa de reviste Titi Mihăilescu.
MARCONI: Tarzan, stăpânul Junglei; Pinguinii curioşi; Jurnal românesc O. N. C. şi Trupa de reviste M. Nedeianu şi M. Bejan.
MEXIC: Cocoşatul dela Notre Dame, Leopardul Suzanei.
MODEL: Manechinul şi Andy Hardy milionar.
MILANO (Calea Călăraşilor Nr. 153): Copii în luptă cu viaţa şi Bel Ami.
MIORIŢA (Calea Moşilor Nr. 127): Iubirea lor şi Jurnal românesc.
NERO (Calea Şerban Vodă 94): 1 contra 100 şi Parada cea mare.
NONI (Str. 13 Septembri 194): Fetiţele au crescut şi Primejdie.
NISSA (Intrarea Zalomit 6): Proscrisul şi Detectivul Doamnei,
ODEON (Str. 11 Iunie Nr. 75): Iubirea lor şi Jurnal de război.
PELEŞ (Calea Colentinei Nr. 84): Delir şi Parada ca Mare.
PACHE: Fetiţele au crescut şi Traficanţii din Rio.
PARIS (Calea Rahovei, 118): Rivalii şi Vraja albă.
RIO: Victor Mc. Laglen şi Dansez pentru tine.
REX (Dudeşti, 22): Dansez pentru tine; Patrula albă şi Jurnal românesc.
SPLENDID: Femei în lanţuri; Anton cel Groaznic şi Jurnal O. N. C.
TOMIS (Calea Călăraşi Nr. 1): Iubirea lor.
TRIUMF (Calea Griviţei, 335): Omul cu masca de fier şi Cântec de leagăn.
Teatrul Cinema cultural Regele Mihai I Buc. Noui: Albă ca zăpada şi cei 7 pitici.
UNIC (B-dul Filantropia, 57): Manon Lescaut şi Vorbeşte-mi de dragoste.
UNIREA (Filantropiei 143): La răscruce de vânturi şi Honolulu.
VOLGA (Dorobanţi Nr. 1): Un vals de odinioară şi Jos masca.
VERGU (Şos. Mihai Bravu 221): Nu suntem singuri; Pantera Neagră şi Trupa de reviste.
VENUS: Misiunea secretă şi Maharajahul din Holivood.

Un nou match de tradiție, de data aceasta, însă, din seria Rapid-Juventus

Cuplajul de Duminică din Giulești un program de atracție și decisiv pentru selecționarea „națională"

După cum se știe, Duminica aceasta se dispută celelalte trei „sferturi de finală" ale Cupei României și toate trei au loc în Capitală. Și anume, unul (Unirea Tricolor—Metalosport) se va disputa dimineața pe arena din Obor, iar celelalte două vor avea loc în program cuplat după amiază pe stadionul din Giulești.

❖

Desigur, că acest program cuplat din Giulești este deosebit de interesant mai mult prin matchul de veche tradiție Rapid-Juventus. Doi foști rivali din Divizia Națională A se întâlnesc din nou după un răstimp de aproape un an.

Cine își aduce aminte de ce au fost jocurile dintre aceste echipe în anii trecuți își poate da seama că Duminică vor asista la un match extrem de pasionat. Cu atât mai mult cu cât acum este și Rapid în formă foarte bună.

Juventus a manifestat formă excelentă chiar dela începutul actualului campionat și ei i se datorește linia ascendentă urmată de roș-albaștri în sezonul acesta. Au repurtat victorie după victorie și rezultatul a fost că au cucerit campionatul seriei a III-a din Divizia B, deci și dreptul de a juca anul viitor în Divizia Națională A.

Rapid însă, a început slab în acest sezon și de multe ori comportarea echipei a luat forme îngrijorătoare. Dar, capricioasă cum e, echipa feroviară și-a revenit încet-încet și apropierea finalei cupei a coincis cu revenirea completă a Rapidului. Și dovada am avut-o Duminica trecută când Rapid a sdrobit pe UDR (7-1).

Cu alte cuvinte, se vor întâlni în cadrul sferturilor de finală ale ediției de anul acesta a Cupei României două echipe în formă mare. Dar, este suficient să se știe că joacă Rapid cu Juventus pentru ca matchul să fie o atracție deosebită. Mai ales că în general, Juventus are la activ mai multe victorii asupra Rapidului decât acesta asupra lui.

Nu mai este nevoie să subliniem că acest match va fi decisiv pentru selecție. Acest joc poate da mulți titulari definitivi echipei naționale care la 1 Iunie va întâlni la București echipa Germaniei.

❖

In deschidere la acest match, Venus va primi replica unei tinere dar talentate echipe divizionare B: Crișana C. F. R. din Arad. Cum se vede, negrii au iar un adversar arădean...

...Și desigur că bucureștenii nu vor scăpa prilejul să ia o revanșe, cel puțin asupra Crișanei C. F. R. Nu-i din Arad.

Oaspeții nu vin intimidați dar nici cu pretenții să învingă. Vor un singur lucru: să facă impresie frumoasă. Ceeace vor reuși cu certitudine.

Comisia tehnică a F.R.A.-ului ține astăzi o importantă ședință

Comisia tehnică a F.R.A. se întrunește astăzi într'o importantă ședință, menită să pună la punct o serie de interesante chestiuni, de rezolvarea cărora depinde într'o destul de largă măsură activitatea atletică.

a) Stabilirea programului de activitate pe terenul în curs.

b) Primele măsuri în vederea pregătirii matchului cu Germania.

c) Revizuirea performanțelor standard.

Iată numai câteva din preocupările comisiei tehnice care urmează ca astă seară să se constitue și să-și stabilească planul de lucru.

Din toate comisiile F. R. A.-ului cea tehnică este desigur cea mai importantă; prezența d-lui Jean Baicu în fruntea ei este pentru noi o chezășie că activitatea ei va fi rodnică, aceasta spre folosul atletismului.

Duminică dimineața

Lucian Popescu își va verifica forma în vederea matchului cu Ernst Weiss

Duminică dimineața, stadionul A. N. E. F. va fi teatrul unui important eveniment pugilistic. Importanța întrunirii ce se va desfășura cu acest prilej provine din faptul că se va face o nouă tentativă de popularizare a boxului și din aceia că ea va permite lui Lucian Popescu, campionul Europei la categoria până să-și verifice forma în vederea severului examen pe care va trebui să-l dea în ziua de 30 Mai la Viena.

Inainte de a-și pune titlul în joc în fața germanului Ernst Weiss, Lucian Popescu a ținut să demonstreze că deține forma din zilele bune și deaceia a acceptat să apară în fața bucureștenilor alături de Sandu Ion care, în ultimele lui trei matchuri, a difuzat valori excepționale.

Programul reuniunii mai conține patru întâlniri profesioniste, una mai interesantă ca cealaltă.

F. C. Carmen în tratative cu un internațional sârb

Vujadinovici vrea să joace la un club românesc

Mai mulți internaționali jugoslavi sunt în căutarea unor angajamente. Doi dintre ei, unul este Vujadinovici dela Beogradsky, sunt în România și ar voi să joace într'unul din cluburile noastre de football.

F. C. CARMEN VA FI AMATOR?

Celălalt este un fundaș și se pare că în cele din urmă va juca la F. C. Carmen.

Carmen are toate șansele să joace anul viitor în divizia națională B și dacă va f realizat proectul unei serii speciale pentru București, ar putea în 1942 să joace chiar în divizia A, căci este indiscutabil cea mai bună echipă din seria ce se va putea alcătui.

Având în vedere aceste eventualități, F. C. Carmen caută să prezinte o echipă cât mai bună.

Problema angajamentului este simplă pentrucă internaționalul sârb pretinde numai un serviciu și nicidecum un angajament de jucător profesionist.

DAR SIPOȘ CE VA FACE?

Și pentru că a venit vorba de internaționali jugoslavi, să ne gândim la Sipoș.

Sipoș este un jucător profesionist și noul statut al footballului nostru este un statut amator. El nu mai poate fi compatibil cu situația, în care ar putea rămâne Sipoș la Rapid.

Iată pentru ce nu este exclus ca să se producă o schimbare interesantă în raporturile dintre el și feroviari.

Și apoi nu este exclus nici ca Sipoș să plece la Zagreb, acum când situația politică s'a schimbat atât de profund.

In viitoarea divizie națională B

București nu va avea reprezentanți!...

...pentrucă are prea mulți în Divizia A

In câteva numere precedente, am arătat care este intenția federației noastre de football în ce privește Divizia Națională B și scriam că, în orice caz, actuala formulă nu va fi menținută, ea fiind deficitară.

Și spuneam că federația are la îndemână două soluții: formula pe orașe cuplate și o serie unică de 12 sau 14 echipe.

Ultima are cele mai multe șanse să fie adoptată și în acest caz ea va aduce o noutate care va face senzație. Este vorba de faptul că Bucureștiul nu va avea reprezentanți în Divizia B! Și vor fi admise centre în majoritate fără reprezentanți în Divizia A. Firește, vor fi introduse și centre divizionare A, dar cu condiția ca să nu aibe mai mult de un reprezentat în prima Divizie.

Cum însă, Capitala țării nu poate fi exclusă dela promovarea în Divizia A, rămâne ca să se găsească modalitatea promovării echipelor bucureștene în prima ligă.

Germania va susține la București un match jubiliar: al 20-lea match internațional de război

Footballul german în timpul războiului, nu numai că n'a întrerupt legăturile sale cu țările prietene și neutre, dar pe cât posibil le-a intensificat. Astfel se explică faptul că echipa națională de football a Germaniei a susținut din Septembrie 1939, deci dela isbucnirea războiului, până în prezent, nu mai puțin de 19 matchuri internaționale, deci în fiecare lună un match. 11 din aceste întâlniri s'au desfășurat în Germania, iar 8 în străinătate. Cercetând palmaresul, vom ajunge la rezultatul că 11 întâlniri au fost câștigate, 3 s'au terminat la egalitate și numai 5 au fost pierdute. Goalaverageul este 70:35 în favoarea Germaniei.

Așa dar matchul dela București va fi în acelaș timp și un match jubiliar pentru echipa Germaniei: cea de a 20-a întâlnire internațională de război.

Se înțelege dela sine, că naționala Reichului va acorda o deosebită atenție jocului dela București și va depune toate eforturile să-l câștige: în definitiv un match jubiliar trebuie să coincidă cu o victorie.

Nu este lipsit de interes ca să amintim cu acest prilej și bilanțul general al footballului german. Reprezentativa de football a Germaniei a susținut până în prezent 182 de întâlniri internaționale, dintre care 69 au fost câștigate, 33 s'au terminat la egalitate, iar 60 au fost pierdute. Raportul de goaluri este 469:341. Ce va aduce oare al 183-lea match?... (R.D.V.).

Și Rapid poate cuceri primul loc în clasament...

...dar în cel de primăvară

Paralel cu clasamentul general al Diviziei Naționale A, începe să se cristalizeze și cel de primăvară, care — în prezent — are următorul aspect:

Unirea Tr.	11	7	0	4	28:16	14
Rapid	10	6	2	2	22:10	14
Craiova	11	6	2	3	16:18	14
Venus	10	6	1	3	28:16	13
Mica	11	6	0	5	24:17	12
Ripensia	10	4	3	3	22:13	11
Gloria	10	5	1	4	25:19	11
Sp. Studențesc	10	4	3	3	15:16	11
U.D.R.	10	4	2	4	18:22	10
F. C. Ploești	11	4	2	5	20:29	10
Gloria C.F.R. „U"	9	2	2	5	10:13	6
F. C. Brăila	8	2	0	6	9:21	4
	9	0	0	9	7:33	0

Allo! Allo! Străinătatea...

O MARE REUNIUNE ATLETICA IN GUVERNAMENTUL GENERAL

Zilele de 25 și 26 Iunie se va desfășura la Varșovia o mare reuniune de atletism, la care vor participa toate echipele de domni și de doamne din Guvernământul General, Wartha și Danzig. (R.D.V.).

O MARE GALA DE BOX GERMANO-ITALIANA LA MUENCHEN

O mare gală de box profesionistă germano-italiană va avea loc la 31 Mai la München, în cadrul căreia se va decide soarta a două titluri europene. In limitele categoriei ușoare, campionul european Karl Blaho își va pune titlul în joc, în fața italianului Bruno Bisterzo, iar challangerul oficial al categoriei cocoș Hermann Remscheid din Solingen, va înfrunta pe campionul european al acestei categorii, italianul Gino Cattaneo. (R.D.V.).

O ECHIPA DE GIMNASTICA A TINERETULUI GERMAN IN TURNEU IN ITALIA

O echipă de gimnastică a tineretului german (Hitlerjugend și Bund der deutschen Mädel) se află actualmente în turneu în Italia, unde va evolua în diferite orașe. (R.D.V.).

O PRELEGERE „SPORT ȘI PRESA" LA UNIVERSITATEA DIN BERLIN

La Institutul pentru știința ziaristică de pe lângă Universitatea din Berlin se va ține pentru întâia oară în acest semestru o prelegere, despre „Sport și presă". Prelegerea urmează să demonstreze contribuția presei la propagarea educației fizice.

BECKER ȘI-A RUPT PICIORUL

BERLIN, 22. (Serviciul nostru special). — Campionul Germaniei la 110 m. garduri, locotenentul Becker, a suferit un accident, rupându-și un picior. Din această cauză el nu va mai putea reapare pe pistă în acest sezon.

HARBIG LA COPENHAGA

COPENHAGA, 22. (Serviciul nostru special). La reuniunea atletică internațională, care va avea loc în seara zilei de 27 Mai pe teren acoperit, va participa și dublul recordman german Rudolf Harbig, care va lua startul pe 400 și 800 metri.

Alături de el vor mai lua parte și alergătorii germani Linhoff, Giesen și Branscheit.

ECHIPA DE TENNIS A GERMANIEI PENTRU MATCHUL CU UNGARIA

Echipa de tennis a Germaniei care va juca între 6-8 Iunie la Budapesta contra Ungariei, va cuprinde după toate probabilitățile pe următorii jucători: Henner Henkel, Kurt Gies și Engelbert Koch.

ARBITRII INTERNAȚIONALI AI GERMANIEI

BERLIN, 22. (Serviciul nostru special). — Federația de football a desemnat 11 arbitri cari vor putea conduce matchuri internaționale. Lista, care a fost înaintată FIFA-ei cuprinde pe următorii arbitri: Dr. I. Bauwens (Colonia), R. Beinlich (Viena), A. Beranek (Viena), H. Fink (Offenbach), A. Multer (Landau), A. Pennig (Mannheim), B. Pfützner (Karlsbad), W. Rapsel (Düsseldorf), F. Rühle (Mersebung), G. Schulz (Dresda) și E. Zacher (Berlin).

NUMARUL NOSTRU DE MÂINE va apare in 8 pag.

Editura Societății Anonime „UNIVERSUL", București, Strada Brezoianu No. 23—25, România

„ASOCIAȚIUNEA" SIBIIU

Taxa poștală plătită în numerar conform aprobării dir generale p. t. t. nr. 24.464/939

2 LEI

UNIVERSUL

8 PAGINI

108-1941

Redacția și Administrația: Palatul „UNIVERSUL" str. Brezoianu 23—25. Telefon Centrala 3.30.10; Redacția 5.72.81. Redactor responsabil EUGEN DUMITRESCU

Proprietar: „Universul", S. A. Adm.-delegat: STELIAN POPESCU Inscris sub No. 167, Trib. Ilfov

Nr. 108. — Anul IV / BUCUREȘTI / Duminică 25 Mai 1941

ABONAMENTE: Pentru grupări sportive 1000 lei anual

1 an LEI 500
6 luni LEI 270
3 luni LEI 150

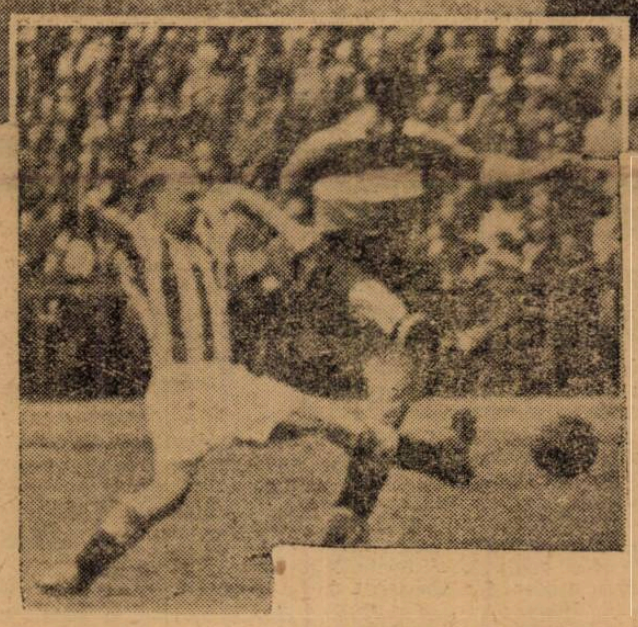

Sus: Deyle, rezerva de portar a echipei Germaniei, apără o minge grea.

Jos: Binder — faimosul „Bimbo" — trage una din „bombele"-i care a speriat pe toți portarii germani.

Willimowsky în echipa Germaniei... Jucătorul care a murit de trei ori în războiu, debutează la București ca internațional german, înlocuindu-l pe... Binder

In echipa, pe care Reichul german o va alinia la București contra României, s'a produs o schimbare senzațională.

Binder a fost înlocuit cu Willimowsky. Așa dar, cel mai discutat jucător de football al Europei va fi văzut și la București.

Willimowsky, care a murit de trei ori în războiul polono-german și a terminat prin a juca la P.S.V. Chemnitz joacă inter-stânga. Schoen a trecut inter-dreapta iar Walter centru-atacant.

Willimowsky are acum o formă atât de mare încât celebrul Binder nu vine în România decât ca rezervă.

Intr'adevăr, federația germană a trimis la București o telegramă prin care anunță echipa, pe care o va alinia la 1 Iunie.

Iat-o: Klodt, Janes, Billmann, Kupfer, Rhode, Kitzinger, Lehner, Schoen, Walter, Willimowsky, Kobiersky.

Rezerve sunt: Deyhle, Immig, Binder, și Zing.

Așa dar, Willimowsky va debuta în echipa Germaniei tocmai la București.

Nu se poate spune că federația germană a neglijat matchul la 1 Iunie.

Patru titluri europene sunt accesibile boxeurilor români

Reuniunea de inaugurare a activității pugilistice și menirea ei

Mâine la ora 10 dimineata, în cadrul elegant al stadionului A. N. E. F., se reia activitatea pugilistică, cu o reuniune la care participă tot ce are mai bun boxul românesc.

La sugestiile specialiștilor, organizatorul a angajat o seamă de matchuri care în afară de faptul că vor prilejui spectacolul unui box technic și de cea mai aleasă clasă, sunt menite să facă o selecție a boxeurilor noștri cei mai în formă din categoriile mici.

In cursul lunilor Iunie și Iulie se va porni o adevărată ofensivă a boxului românesc pentru cucerirea câtorva titluri europene.

Dela categoria „muscă" și până la „ușoară", avem oameni care în actuala conjunctură a boxului european pot ataca cu succes titlurile continentale. Dumitru Panai-

(Continuare in pag. 8-a)

Semi-finalele campionatului inter-facultăți de football

s'au bucurat de o asistență record

Freamăt în tribune, lupte pasionante pe teren

După două matchuri înverșunate, s'a ajuns la finala așteptată: Dreptul-Academia Comercială

ASPECTE

PROLOG

Trecătorule oprește
Ia aminte și citește:
Pe A. N. E. F. după amiază
E un match de mare vază:
La orele 5 precis
Lupta se va fi deschis
Dreptu'n calea-i triumfală
Va intra azi în finală.
De-i de noi încurajat,
Jocul va fi câștigat.
Strigați cât vă ține pieptul:
Înainte! Haide Dreptul!

TRATARE:

Indemnul a stârnit ecoul așteptat în sufletele neobositilor susținători ai „balanței".

Iar când soarele coborîse o jumătate de suliță sub amiază, băncile stadionului luaseră aspectul unui loc de refugiu pe zăpușeală.

Pentruca aspectul campestru de week-end să fie cât mai fidel redat, susținătorii Academiei au adus ca surpriză, o imensă talangă de turmă; ca urmare, mult înainte ca lupta pe teren să se fi deschis, în tribuna A.N.E.F.-ului

(Continuare in pag. 3-a)

Walter — care, la 1 Iunie, va juca inter dreapta în echipa Germaniei contra României — într'o atitudine caracteristică (fază din matchul Elveția-Germania).

Football football football football football football football

La Timişoara, Ripensia nu va mai ceda, fiindcă Brăila tot retrogradează, dar la Sibiu, Universitatea are nevoe de prima victorie dintr'un eventual ciclu, pentru a scăpa de retrogradare

Odată cu desfăşurarea sferturilor de finală, se vor disputa la Timişoara şi Sibiu două întâlniri în divizia A.

La Timişoara are loc un match tără nicio importanţă, rezultatul nemaiputând influenţa cu nimic clasamentul şi în special pe ultima clasată, adversara de mâine a Ripensiei.

Timişorenii — eroii celebrului match cu cântec de Duminică — nu au niciun interes să piardă, deoarece Brăila — cu sau fără o eventuală sau eventuale victorii — tot retrogradează.

Astfel că Ripensia — jucând fără „vinovaţii" de Duminică — este favorită, mai ales că joacă pe teren propriu.

Fără a fi „F. C. Ploeşti"!!, Brăila poate face o figură frumoasă la Timişoara. In ultimele două matchuri brăilenii au fost de nerecunoscut. Au reuşit o partidă bună în compania Rapidului, cedând cu un scor redus, raportat la scorul cu care a fost învins U. D. R., iar la Brăila au făcut o partidă excelentă, dispunând de U. D. R., mult mai bun ca la Bucureşti.

Brăila pleacă la Timişoara în aceiaş formaţie cu care au învins Joi.

U. D. R. VA SUFERI A TREIA INFRANGERE

La Sibiu, Universitatea primeşte vizita U. D. R.-ului. Această întâlnire va decide în mare măsură soarta universităţii, care actualmente este în pragul retrogradării.

Dela ultimul match — în care „U" a cedat greu la Arad — n'am mai putut verifica forma sibienilor.

Aceştia pun însă mari speranţe în această partidă, care le poate reveni, dacă U. D. R.-ul „continuă" a fi în forma dela Bucureşti şi Brăila.

După două eşecuri suferite în deplasare — în faţa unor echipe cari nu mai aveau ce pierde sau câştiga — şi după un biet „draw" amical în faţa unei formaţii districtuale din Braşov, reşitenii nu pot avea nicio şansă la Sibiu.

Fiindcă la Sibiu, Universitatea joacă totdeauna bine şi în special acest match trebue să-l câştige pentru a mai avea speranţe în salvarea dela retrogradare.

Totuşi cum „balonul este rotund" şi cum U. D. R. este o formaţie capricioasă, o surpriză nu este exclusă. Cam puţine şanse pentru aceasta, dar...

❖

La Timişoara vor fi urmăriţi selecţionaţii Felecan, Simatoc şi Bindea, cari desigur vor juca bine.

La Sibiu va fi urmărit Pop Vasile, a cărui introducere în lot n'ar fi imposibilă.

Campionii categoriilor a II-a şi a III-a vor fi cunoscuţi mâine

Mâine se dispută pe terenul A. C. S. A. două jocuri pentru lichidarea campionatului distrctual.

La ora 9, Izvorul Nou va da replica Vulturilor Carpaţilor. Ţinând seamă de performanţele adversarilor, acordăm toate şansele Izvorului Nou, care a cunoscut numai succese.

Matchul vedetă ni-l furnizează Sănătatea şi Biruinţa, care joacă la ora 11 pe acelaş teren.

Două echipe de forţe egale vor prilejui cu adevărat o luptă strânsă.

Prin simplă impresie, noi acordăm toate şansele echipei Sănătatea.

Sportul Studenţesc joacă mâine la Călăraşi un match de propagandă

Profitând de faptul că nu joacă în campionatul naţional, Sportul Studenţesc se deplasează mâine la Călăraşi unde va juca un match de propagandă cu Tricolor—Venus.

Studenţii vor deplasa o formaţie întinerită, sau mai bine zis o formaţie alcătuită pe scheletul echipei F. C. Naţional.

Este inutil să mai insistăm asupra valorii F. C. Naţionalului, care posedă elemente de reală valoare.

Jocul dela Călăraşi este cea mai bună ocazie pentru a da posibilitate acestor tineri să se afirme.

Dealtfel conducerea „universitarilor" intenţionează să introducă câtiva jucători dintre aceştia ca titulari ai primei formaţii.

Iată cum arată echipa care face deplasarea la Călăraşi:

Ghenea; Nedelcu, Ionescu Spiridon; Ungureanu, Văduvescu, Beraru, Mihăescu Petre, Mihăilescu, Dumitrescu Gh., Mulescu, Titi Dumitrescu, Popa şi Costeiu.

Caravana va fi condusă de d-nii Minciu, harnicul preşedinte al F. C. Naţionalului, Titel Ursache, St. Socaciu şi Mircea Cruţescu.

Deasemeni va face deplasarea şi Nicu Teodoru răsfăţatul galeriei.

P.T.T. joacă mâine la Turnu Măgurele cu Oltul

Merituoasa formaţie districtuală P. T. T. se deplasează mâine la Turnu Măgurele, unde va da replica echipei gazde Oltul.

Despre valoarea districtualilor este inutil să mai insistăm, ţinând seamă că au urmărit pe campion pas cu pas.

Dealtfel nici Oltul nu este un adversar de neglijat, mai ales că pe teren propriu nu ştie să piardă.

P. T. T. va deplasa cea mai bună formaţie care nu poate decât să obţină un rezultat bun în această deplasare.

A fost formată echipa aviaţiei române

Eri după amiază pe Velodrom, a făcut antrenament lotul selecţionaţilor aviaţiei române, în vederea întâlnirei dela 1 Iunie, cu aviaţia germană.

Antrenamentul a fost condus de Wetzer I şi a fost supraveghiat de lt. comandor Iacobescu.

Echipa va fi probabil următoarea:

Bângă, Gargaliu, Silianu, Actis, Mircea, Filipescu, Pop IV, Măinescu, Savin, Ciofiac, Beldiman.

Rezerve: Popa, Oţelescu, Bermoser.

Mâine dimineaţă, echipa aviaţiei române va juca cu Arsenal, pe terenul acestuia, la ora 11, iar Marţi va juca cu Sp. Studenţesc pe terenul A.C.S.A. la ora 17.

DELA COMISIUNEA DISTRICTUALA DE ARBITRI BUCUREŞTI

COMUNICAT

Se aduce la cunoştinţa celor interesaţi următoarele delegări şi modificări de delegări pentru jocurile din 25 Maiu 1941:

La jocul E. F. A. — Vulturul de Mare teren A. C. S. A. ora 8.30 se deleagă d. arbitru Mitran Constantin ajutat de d. Nicoară.

La jocul amical Vulturul de Mare — Dreptatea teren Iuta ora 15.30 se deleagă d. arbitru Mitran C. ajutat de Muscan.

La jocul amical Phenix — Imprimeria Capitalei se deleagă d. arbitru Căpitanu Ion.

❖

Se aduce la cunoştinţa tuturor d-lor arbitri că în vederea pregătirii echipei care va susţine jocul cu colegii din Braşov, astăzi Sâmbătă 24 Mai a. c., orele 16.30 va avea loc pe terenul Unirea Tricolor un joc de antrenament la care sunt rugaţi a participa toţi d-nii arbitri.

Secretar, *Ştefan Alexandriu*

Sportul în Provincie

Comb. Reg. 2 Art. 20 Dorobanţi-Oltul 4-2 (3-0)

T. Măgurele. — De Sf. Constantin şi Elena s'a jucat un matchi amical între combinata reg. 2 art. şi 20 Dorobanţi cu Oltul care s'a soldat cu victoria primilor cu 4—2. S'a jucat un joc foarte frumos şi presărat de faze interesante. De remarcat că în echipa ostaşilor au jucat elemente din echipele districtuale ale Bucureştilor. S'a remarcat d. sublocot. Ionescu care a şi marcat 3 goluri, iar al patrulea de Iordăchescu, cele 2 goluri ale Oltului au fost marcate din offside.

Combinata regimentelor: Dobrescu, Galil, sublocot. Băeţică, sublocot. Casagea. Căpitan Ivănuş, Popescu Alună, Iordăchescu sublocot. Ionescu, G. Crafcescu.

C. P.

Publicul trebue să încurajeze echipa României indiferent de situaţia de pe teren

Echipa naţională a Germaniei va avea la 1 Iunie o situaţie excepţională. Va fi încurajată de o galerie extraordinară.

Intr'adevăr, misiunea armatei germane din România a reţinut aproape jumătate din locurile stadionului, care va fi astfel ocupate de soldaţi germani.

Federaţia intenţionează să monteze pe ultima latură liberă a stadionului, tribunele metalice de la 10 Maiu — astfel că la capacitatea actuală a stadionului se va adăoga câteva mii de locuri. Evident, dacă cererea federaţiei va fi admisă.

Din această lapidară prezentare a situaţiei se înţelege uşor că echipa oaspe va lupta într'o ambianţă favorabilă.

Dar în acelaş timp se degaje şi o obligaţie mare pentru pubicul bucureştean. Pentru acest public bucureştean, căruia toate echipele naţionale străine i-au fost recunoscătoare pentru atitudinea lui.

Sportivitatea spectatorilor bucureşteni a fost elogiată de atâtea ori iar competenţa technică a lui a fost recunoscută de mai mulţi specialişti. Şi pentru a nu mai ocoli lucrurile să spunem că de multe ori, publicul nostru a încurajat echipele străine.

De data aceasta el trebue să încurajeze de la un cap la altul şi ori cum ar juca echipa noastră. Numai pe a noastră. Pentruca jucătorii să nu trăiască situaţia paradoxală de a juca la Bucureşti simţindu-se ca pe un teren străin.

Cl. IV. Lic. Sp. Haret-Cl. IV Lic. Com. N. Bălcescu 3-2 (1-1)

Pe terenul Velodrom (Şos. Ştefan cel Mare) s'a disputat un match de foot-ball între echipele claselor IV din liceele Spiru Haret şi N. Bălcescu.

In mare vervă, spiriştii au învins cu 3—2 (1—1), prin punctele marcate de Anghelescu (m. 27), Surugiu (m. 53) şi Mangoş (m. 85). Pentru învinşi au marcat Moldoveanu (m. 3) şi Mitu (m. 66). Odată cu marcarea ultimului gool de către spiriştii, comerciaţii s'au retras de pe teren.

Dela învingători s'a remarcat întreaga echipă.

Dela învinşi, Moldoveanu, Ursu şi Mitu, buni.

Spiriştii au aliniat formaţia: Popa C. Octavian, Bondoc, Meneş, Georgescu, Diamandi, Drăghici, Anghelescu, Surugiu, Mangaş şi Ştefănescu Dinu.

SPECTACOLE SĂPTĂMÂNALE

Cinematografe

ARO: Irene.

SCALA: Asediul Alcazarului şi jurnale O. N. C. şi U. F. A.

CAPITOL: Cântecul visului şi Jurnal cu parada 10 Maiu.

FRIANON: 7 zile de ghinion.

REGAL: „Dama de Cupă" şi jurnal nou U. F. A.

ROXY: Tinereţea şi suferinţele lui Tom Edison.

SELECT: Bărbierul din Sevila şi jurnal nou

FEMINA: Evreul Süss.

A.R.P.A.: Bufalo Bili salvează Pielle Roşii. Opera completă. Seria I-a şi a II-a rulează împreună

BULEVARD PALACE: Primul bal şi Ducele de West Point.

ELYSEE: Robinson, Ivette şi trupa Gândacei.

OMNIA (B-dul Schitu Măgureanu): Fugarii; Sudan; jurnal şi trupa de reviste Titi Mihăilescu

FORUM (B-dul Elisabeta Nr. 5): Geronimo şi Bel Ami.

AMERICAN: Bismark; Domnul şi doamna Detectiv.

ALCAZAR (Calea Rahovei 91): Sbucium (Raza morţii) şi O familie trăznită.

AIDA (Calea Rahovei 151): Nordvest Pasage şi Luna de miere în Baly.

BITOLIA (B-dul Carol Nr. 21): Băieţi în uniformă; Miss Catastrofa şi Jurnal românesc.

BIRUINŢA: Alarmă în miezul nopţii şi Serenada primăverii.

BARCELONA: Evadatul din Alcatraz, Cowboyul cântăreţ şi trupă de reviste.

CARMEN (Dudeşti 169): Tragedia Imperială şi Bengaly.

CRANGAŞI (Şos. Crângaşi Nr. 42): Dela Mayerling la Sarajevo şi Vrăjitorul din Oz

COTROCENI: Pericolul roşu şi Trebue să mă iubeşti.

DIANA (Calea Griviţei, 110): Vulturul Negru, (operă completă) şi Trupa Jean Tomas.

DICHIU (Str. Romană, 89): Răscoala munţilor; Ştrengarul; Jurnal şi Trupă de reviste.

DACIA: Dansez pentru tine şi In numele legii.

EDISON: Victoria din Vest; Zenobia şi Trupa N. Burmaz.

FLORIDA (B-dul Ferdinand, 118): Şarja morţii şi Mătuşa din Canada.

GLORIA: Femeia neimblânzită şi Umbra trecutului.

IZBANDA (Calea Văcăreşti Nr. 21): Vânzătorul de Păsări şi Parada Vedetelor.

ILEANA (Str. Avrig, 1): Copii în luptă cu viaţa şi Firul roşu.

LIZEANU: Sultanul cu Rungay şi Drapelul.

LIA (Griviţei 196): Menon Lescaut şi Eşti un Inger.

LUCIFER: Hoţii de briliante şi Cântecul patriei.

MARNA (Griviţei, 80): Iubirea lor; Orologiul cu bucluc şi Trupa de reviste Titi Mihăilescu.

MARCONI: Tarzan, stăpânul Junglei; Pinguinii curioşi; Jurnal românesc O. N. C. şi Trupa de reviste M. Nedelanu şi M. Bejan.

MEXIC: Cocoşatul dela Notre Dame, Leopardul Suzanei.

MODEL: Manechinul şi Andy Hardy milionar.

MILANO (Calea Călăraşilor Nr. 153): Copii în luptă cu viaţa şi Bel Ami.

MIORIŢA (Calea Moşilor Nr. 127): Iubirea lor şi Jurnal românesc.

NERO (Calea Şerban Vodă 94): 1 contra 100 şi Parada cea mare.

NONI (Str. 13 Septembri 194): Fetiţele au crescut şi Primejdie.

NISSA (Intrarea Zalomit 6): Proscrisul şi Detectivul Doamnei.

ODEON (Str. 11 Iunie Nr. 75): Iubirea lor şi Jurnal de război.

PELEŞ (Calea Colentinei Nr. 84): Delir şi Parada ca Mare

PACHE: Fetiţele au crescut şi Traficanţii din Rio.

PARIS (Calea Rahovei, 118): Rivalii şi Vraja albă

RIO: Victor Mc. Laglen şi Dansez pentru tine.

REX (Dudeşti, 22): Dansez pentru tine; Patrula albă şi Jurnal românesc.

SPLENDID: Femei în lanţuri; Anton cel Groaznic şi Jurnal O. N. C.

TOMIS (Calea Călăraşi Nr. 1): Iubirea lor.

TRIUMF (Calea Griviţei, 335): Omul cu masca de fier şi Cântec de leagăn.

Teatrul Cinema cultural Regele Mihai I Buc. Nou: Albă ca zăpada şi cei 7 pitici.

UNIC (B-dul Filantropia, 57): Manon Lescaut şi Vorbeşte-mi de dragoste.

UNIREA (Filantropiei 143): La răscruce de vânturi şi Honolulu.

VOLGA (Dorobanţi Nr. 1): Un vals de odinioară şi Jos masca.

VERGU (Şos. Mihai Bravu 221): Nu suntem singuri; Pantera Neagră şi Trupa de reviste.

VENUS: Misiunea secretă şi Maharajahul din Holivood.

Campionatul districtual la Craiova

Craiova (Coresp.). — In cadrul campionatului districtual craiovean, s'au înregistrat următoarele rezultate:

Dunărea — Generala 7—2 (3—1).

Muncitorii — Oltenia 4—2 (4—2)

BĂILE GOVORA

se DESCHID la 1 IUNIE

Tarife pentru băi şi fizioterapie la Soc. „GOVORA-CALIMANEŞTI", Str. Stirbey-Vodă 129, Bucureşti, Telefon 3.59.67 sau la Administraţia Băilor Govora-Vâlcea. 2700

Semi-finalele campionatului inter-facultăţi de football

(Urmare din pagina I-a)

angajamentele între galeriile respective începuse.

Ţesute pe nenumărate teme, având ca „leit-motiv" — autohtonul „foae verde" — corurile rimate îşi încrucişau spadele necontenit.

La un moment dat, o voce din tribună propune să se lanseze o poezie, la care una dintre rime să fie „stâlp". — Stupoare!

Bogata inspiraţie a barzilor „ad-hoc", a capotat lamentabil la acest obstacol.

Intre timp, echipele intră pe teren cu ceremonial, flori şi... speranţe. Haide cutare, haide cutărică, iar dacă îndemnurile respective nu puteau modifica rezultatul, în schimb, neaşteptat de repede, au reuşit să modifice vocile tenorilor, aducându-le dela tenor I-II, sau bariton, la numitor comun — recte „başi răguşiţi".

O dudue dela filozofie, cu ochi de ingenuă, bluză scoţiană şi nevinovăţie în materie de foot-ball ciripeşte galeş tovarăşului său pomădat şi transpirat:

„Jhon — ce înseamnă A. C. pe tricourile academiei?"

„Asociaţia corală" răspunse candid tânărul tot atât de nevinovat.

Iar spre a-şi susţine mai temeinic afirmaţia dete drumul unui potop de argumente, demonstrând că Academia Comercială are în asociaţie comună sportul şi muzica, având aceeaş conducere şi acelaş echipament.

Iar timpul trece, orele crescând în raport direct cu răguşeala celor din tribună.

Iar atunci când postul de Radio România îşi începea emisiunea de seară, în campionatul universitar, Academia şi Dreptul începuseră să anticipeze emoţiile finalei din ziua de 27 Mai.

EPILOG

Acasă la o studentă:

— *Eleno mamă, ce-i cu tine puiule de-ai răguşit aşa?*

— *Vai mămico, am avut un seminar la facultate şi era un curent....*

DODO BERECHET

ACADEMIA COMERCIALA ŞI-A REZERVAT FORŢELE PENTRU FINALA ŞI A INVINS A. N. E. F. DOAR CU 2—1 (2—1)

Academia Comercială s'a calificat pentru finala campionatului universitar de football. Dar cum a realizat aceasta, numai cei 3000 de spectatori o ştiu. Cu preţul căror sacrificii şi eforturi, comercialiştii au câştigat. Este un merit de nepreţuit pentru ei.

Intreg matchul a fost o continuă agitaţie, ambele echipe luptând cu toată ardorea şi elanul tinereţii lor.

Rezultatul de 2-1 (2-1), ne sfiim a spune că este cu totul meritat, căci eu nedreptăţi ANEF-ul. Atleţii n'au precupeţit niciun efort pentru a-şi încununa munca cu o victorie. Şansele i-au părăsit şi asta contează mult într'un match de football.

Ac. Comercială a câştigat în semi-finală pentrucă şi-a impus jocul, pentrucă posedă jucători mai rutinaţi şi, în sfârşit, pentrucă ansamblul său este dotat cu o coeziune ce lipseşte multor echipe divizionare.

Matchul a fost un lung şir de faze emoţionante şi periculoase. E drept, atacul anefist n'a fost la înălţime, dar avântul şi ardoarea lui au compensat lipsurile de ordin technic. Ac. Comercială, în schimb a dat ocazie amatorilor de football bun să fie mulţumiţi.

Prima repriză reprezintă aceea în care s'a hotărît soarta partidei.

Incă în minutul 2 Torjoc deschide lung pe Sava, care demarează singur şi dintr'un unghiu dificil, înscrie. Ac. Comercială conduce cu 1—0.

Un complex fericit de împrejurări a adus egalarea. Anefiştii pornesc în trombă, Cârlig înaintează cu balonul, portarul plonjează, dar, între timp Sterian îl loveşte, aşa că Horia are prilejul să profite şi să înscrie, după ce scosese mingia din braţele lui Chiroiu. Aceasta în min. 10.

Urmează o perioadă de dominare totală din partea academiştilor. Ei sunt mereu peste adversar, mereu în faţa porţii anefiste. Dar concretizarea nu survine. Victoria comercială bate la... poartă, dar nu vine pentrucă apărarea adversă este prea îndârjită, iar Torjoc se pierde în prea multe driblinguri.

Şi totuşi... In min. 42 Iosof pus în situaţia de a trage, preferă să foulteze pe Demetrian. Arbitrul acordă penalty, iar Câmpeanu transformă impecabil, chiar cu brio putem spune.

Aceasta a fost repriza goalurilor, iar anefiştii se pot plânge că au pierdut matchul din lipsă de noroc. Intr'adevăr este un noroc să câştigi o partidă printr'un penalty.

Ac. Comercială are o scuză: jucătorii s'au menajat pentru finală.

Cea de a doua repriză a rămas albă, pe tabela de marcaj. Acesta a fost mitanul învinşilor. Ei au muncit cu toată îndârjirea pentru a modifca rezultatul. N'au putut face, însă, nimic. De o parte apărarea era foarte bună, de alta înaintarea a păcătuit prin bâlbâielile lui Cârlig.

Ac. Comercială s'a calificat şi era natural să se întâmple aşa. In finală nu puteau să se întâlnească decât echipele cele mai bune: Dreptul şi Ac. Comercială.

D. Coferu, secondat de d-nii Ştefănescu şi Drăghici, a condus corect formaţiile:

Ac. Com.: Chiroiu, Sterian, Dumitrescu, Boacă, Cearughin, Georgian, Demetrian, Vulescu, Torjoc, Câmpeanu, Sava.

A. N. E. F.: Calistrat, Iosof, Mitrică, Volmer, Pop V., Crişan, Horia, Anghelache, Cârlig, Andronescu, Costache.

S'au evidenţiat în timpul jocului:

Sterian, Câmpeanu, Cearughin, Sava şi Georgian, respectiv: Calistrat, Mitrică şi Anghelache.

V. B.

Nu se terminase matchul dintre Anef şi Academie, unde lupta era din ce în ce mai aprigă, că importanţa matchului vedetă creştea „Galeriile" îşi chemau oamenii, iar publicul aştepta să vadă dacă Medicina va reuşi să elimine Dreptul. Şi trebue să recunoaştem, matchul a corespuns aşteptărilor, fiind presărat dela început până la sfârşit cu faze palpitante, care ridicau galeriile în picioare.

MEDICINA INCEPE...

In prima repriză Dreptul alege terenul cu soarele în spate, iar Medicina atacă, impunându-se din primele minute.

Demarajul lui Toni Niculescu extrema stângă a Medicinei, provoacă panică în rândurile avocaţilor „in spe". Noroc că este Crum la apărare, altfel nu ştim ce s'ar fi întâmplat cu Nae...

Mihăilescu munceşte şi împinge înaintarea medicinistilor, care presează din ce în ce mai mult.

Mijlocaşii Dreptului sunt aproape inexistenţi, până în momentul când Constantinescu Dan schimbă cu Ungureanu. De aci încolo, va începe un joc al apărărilor Crum-Roşculeţ şi Adoc-Tarău, ultimul fiind un element foarte bun, care a salvat multe situaţii critice.

De sus din tribună, formidabila galerie a Academei, ajutată de aceea a Medicinei, izbucneşte cu strigătura:

Dreptul,
Nu s'aude,
Nu se vede..,
Dar se pierde..."

O rumoare ironică cuprinde tribunele, iar Dreptul, tace chitic.

Cornel distribue mingi tuturor înaintaşilor, dar toate schooturile trec peste bară.

Sfârşitul primei reprize găseşte Dreptul în faţa porţii medicinistilor.

REPRIZA A DOUA

Se umpluseră tribunele Anefului cu aproape 5000 de spectatori când a început a doua parte a jocului, care desamna pe al doilea finalist al campionatului inter-universitar.

Din nou acţiunile Medicinei sunt periculoase, prilej pentru ca lupta între galerii să înceapă mai aprigă, cu ironii copioase din ambele tabere.

Şi dominarea aceasta se concretizează printr'un goal din off-side de centrul atacant Filimon, în minutul 50.

ŞI LUPTA INCEPE MAI APRIGA

Jucători şi suporteri intrigaţi de neacordarea golului, muncesc, unii pe teren, ceilalţi din tribune, pentru victoria Medicinei, care nu vrea să mai vină.

Şi presa doctorilor continuă, până când arbitrul opreşte matchul pentru a face observaţie unui medicinist. Prilej pentru cei din peluza centrală de-a-rumega următoarea zicală:

„Foaie verde arpagic,
Arbitrul s'a zăpăcit". (Sic)

In minutul 55 Cornel scapă o ocazie mare, trăgând peste bară. De aci dominarea Dreptului începe, înaintarea scăpând ocazii de marcare sigure. Din nou în minutul 38 Cornel trage afară.

ADOC MARCHEAZA IN PROPRIA POARTA

Dominarea Dreptului provoacă panică, căci toţi „doctorii" căutau să salveze, ceiace s'a întâmplat în minutul 60. Ungureanu primeşte mingea dela Dron, care trage dela 25 m. Adoc caută să respingă, dar mingea săltată de piciorul lui, intră în poartă, cu tot plongeonul curagios al lui Tomis.

Incurajaţi de acest goal, Dreptul domină din ce în ce mai tare. Combinaţiile lui Cornel-Andrei Bărbulescu—Enache fac ca matchul să aibe faze de [illegible]are. Al doilea goal a fost un[illegible] a-ceste legături, care a pornit dela Roşculeţ. Acesta a dat lui Dron, apoi la Andrei, care dă înapoi lui Dron, din nou lui Andrei, care printre doi pasează lui Cornel Niculescu. Şi goalul era făcut prin schootul centrului înaintaş.

MEDICINA JOACA TOT FRUMOS

Imediat reacţiunea Medicinei porneşte vertiginos şi Terău trage dela 30 m. un schoot frumos apărat de Furlungeanu.

Radian după o frumoasă combinaţie, singur în faţa porţii, trage dela 8 m. afară.

Se părea că vor marca şi medicinistii un goal. O minge pornită dela poarta Dreptului, la Enache şi apoi la Cornel, care driblează doi adversari, marcând al treilea şi ultimul goal al disputei, spulberă toate speranţele.

Era minutul 75 şi soarta matchului pecetluită cu scorul 3—0 pentru Drept.

Până la sfârşit, de remarcat un schoot frumos al lui Andrei şi un goal salvat de Tomis Petrescu, portarul medicinistilor.

Astfel sfârşitul matchului găseşte echipa Medicinei la poarta Dreptului, care n'o mai interesa decât matchul final cu Ac. Comercială.

Am putea remarca la sfârşitul cronicei jocul frumos al Medicinistilor care nu meritau scorul acesta.

Au o echipă omogenă care poate scoate rezultate destul de bune.

Dreptul cu jucători de divizie, ar fi avut o înaintare eficace cu Andrei Bărbulescu în formă.

Ionescu Crum a făcut o partidă bună, salvând multe situaţii.

A arbitrat d. Cruţescu ajutat de A. Ştefănescu şi Toma, următoarele formaţii:

Drept: Furlungeanu, Roşculeţ, Crum, — D. Constantinescu, Ungureanu, Marinescu, — Constantinescu Virgil, A. Bărbulescu, Cornel, Enache, Aron.

Medicina: T. Petrescu, Terău Adoc — Gheorghiu Mihalecu, Ioanitoaia — Radian Jicman, Filimon, Georgescu, T. Niculescu.

A. Ş.

Durerile de cap

şi indispoziţia strică orice voie bună! Chiar doamnele ştiu însă ce excelent şi rapid ajutor prezintă în caz de dureri şi indispoziţie, 1-2 tablete Gardan.

GARDAN

suprimă durerile

BAYER

Este un produs »Bayer«

Cinci jocuri din etapa de Duminică, a diviziei A, nu au fost omologate

Un lucru care nu se cunoaşte şi care constitue un fapt senzaţional.

Din etapa disputată Duminica trecută, care a cuprins şase matchuri, numai unul singur a fost omologat până acum: matchul Sportul Studenţesc—Gloria C. F. R.

Toate celelalte, începând cu F. C. Ploeşti—Ripensia şi terminând cu Unirea Tricolor—Mica, toate aceste cinci matchuri nu au fost omologate!

Interesant, nu?

Al doilea semifinalist în Cupa României va fi cunoscut mâine dimineaţă

Unirea Tr. întâlneşte Metalosport (Călan)

Au mai rămas trei întâlniri să se desfăşoare în cadrul sferturilor de finală ale Cupei României toate având loc în Bucureşti.

Astfel mâine dimineaţă, vom cunoaşte pe al doilea semifinalist, ce va fi desemnat de întâlnirea Unirea Tricolor—Metalosport (Călan). Matchul va începe la ora 10.45 pe terenul din faţa Gării de Est.

Cucerirea campionatului este un stimulent pentru oboreni, cari au într'adevăr mari şanse şi în această competiţie.

In ultimă instanţă, se vor întâlni două din cele trei formaţii divizionare din Bucureşti, situate în fruntea clasamentului. Indiferent cu cine ar juca, Unirea Tricolor— cea mai constantă ca formă echipă divizionară — vrea să arate că a meritat titlul, prin însuşirea altui trofeu.

Primul obstacol în calea noului ţel oborean, este formaţia uzinelor din Călan, care activează în seria secundă a diviziei B.

Oaspeţii — deşi n'au aproape nicio şansă în faţa echipei campioane — s'au pregătit serios, făcând două antrenamente săptămâna aceasta..

Pentru a fi odihniţi, echipa oaspe soseşte astăzi la prânz.

Echipa va fi aceia publicată ieri de noi. Pot surveni oarecari modificări.

DE VÂNZARE

„Manual preparator pentru clasa V liceu"
„Manual preparator pentru clasa VI liceu"
„Manual preparator pentru clasa VII liceu"

de Domnii

C. F. NICULESCU - GH. BORNEANU şi GR. ERNESCU

(Autorii „Manualului pentru Bacalaureat Teoretic", Ediţia V (Epuizat)

De vânzare la toate librăriile Editura CARTEA ROMÂNEASCĂ

BUCUREŞTI — BULEVARDUL ACADEMIEI

H I P

MAINE LA BANEASA

Premiul Bienal şi Pr. Municipiului Bucureşti

— Cai valoroşi pe program —

Reuniunea de mâine de la Băneasa se anunţă extrem de interesantă. Graţie premiului Bienal şi premiului Municipiului Bucureşti. Dacă prima probă se anunţă o pradă uşoară pentru Boer Bibi, în schimb cea de a doua este extrem de reuşită. Va ocaziona una din serioasele ciocniri din actualul meeting dintre vârstnici şi tineri.

Caii bătrâni vor fi reprezentaţi prin cei mai autorizaţi exponenţi ai lor, adică: Bien Aller, S. O. S. şi Buburel. Dintre trei ani vor alerga Rival şi Orateur III, elemente de elită. Uşor de bănuit cât de interesantă va fi această cursă.

In cursele de mânji găsim exemplare de elită, iar handicapurile, aceleaş preţioase piese de reuşită.

CONCURENŢII PROBABILI

Pr. GOARNA — Vânz. — (P N)
1600 metri — 30.000 lei

Buhor	47½	0
14 M.	57	Cucu
Păpuşa II	53	Logofătu
Lăieşiţa	52½	I. Huţuleag
Voie Bună	57	C-tinescu Şt.

Pr. VALEA ZIDULUI—W.-h'cap
(Repr. I-a) (P. I.)
1500 metri — 35.000 lei

Colombo	66½	0
Favorita II	62	Gill
Stamba	61	Tassim
Tricolor	60½	Horwath
Ciocârlan	54½	Ilinca
Garoafa II	54½	Cucu
Farmec	52½	Vincent
Blue Girl	51½	Mullot
Ticu	51	?
Rada III	48	Logofătu
Rose d'Orsay	48	Oprescu

Pr. MUGURILOR—Cond. (L.D.)
900 metri — 50.000 lei

Diligent	54½	C-tinescu Şt.
Granada	53	Horvath Gh.
Crai	57	Oprescu
Fram	57	Cristea R.

Pr. BIENAL — Condiţie (P.V.)
2100 metri — 100.000 lei

Doggie	56	C-tinescu Şt.
Beachcomber	56	0
Boer Bibi	61	Ilinca
Marotin	58½	0
Eole	56	Vincent
Hâncu	56	Cristea R.
Girardi	56	Enescu Gh
Ghibelin	56	Gill J.

Premiul MUNICIPIULUI BUCUREŞTI — Condiţie (P.V.)
2400 metri — 120.000 lei

S.O.S.	58½	Cucu
Agitatote	55	0
Buburel	60½	C-tinescu Şt.
Rival	48	Tassim
Bien Aller	57½	Cristea R.
Orateur III	47	Florescu

Pr. SPERANŢELOR — Condiţie
900 metri (L.D.) — 50.000 lei

Diligent	53½	0
Granada	52	Gill
Grindina II	52	0
Pândică	53½	Oprescu
Fufu	52	Cristea R.

Premiul NISTRU — Handicap
2200 metri (P. V.) — 50.000 lei

Colombo	64	0
Rush	62½	0
Răzvrătit	61½	0
Agitatote	59½	0
Szantas	56½	Cucu
Roy	54½	Mullot
Ghizdei	54½	0
Barcău	53½	C-tinescu Şt.
Garoafa II	50½	0
Doruleţ	49½	Florescu
Niculae	48	Oprescu
Hangiu	48	Tassim
Girardi	48	0

Pr. VALEA ZIDULUI—W.-h'cap
(Repr. II-a) (P.I.)
1500 metri — 35.000 lei

14 M.	63	0
Paiaţa	62½	C-tinescu Şt.
Strâmba	62½	Vincent
Cin'te ţine	61½	Ilinca
Bluff	59	Gill
Leoaica	59	Horwath
Pénitence	56	Enescu Gh
Burgos	55	0
Păltiniş	54	0
Puişor	53	Cucu
Gloria	51½	0
Buhor	46½	C-tinescu G.
Băieţandru	45	Florescu

Informaţii

AZI LA BANEASA TRAP

● ALERGARILE vor începe la ora 14.30.

● PARIUL AUSTRIAC va avea ca miză cotizată, suma de 50.000 lei şi va începe cu alergarea a treia, premiul Burgas.

● EVENTUL se formează astfel:

Cursa a II-a cu a III-a.
Cursa a IV-a cu a V-a.
Cursa a VI-a cu a VII-a.
Cursa VIII-a cu a IX-a.

❖

● MEMBRII comitetului asociaţiei proprietarilor şi crescătorilor de cai trăpaşi vor ţine azi şedinţă de constituirea biroului.

● PARIUL austriac va începe mâine la Băneasa cu 80 mii lei.

● R. VINCENT a fost angajat să încaleze pe Orateur III în premiul Jockey Club.

ALERGARILE DE TRAP

Băneasa-Trap; Ziua 7-a

MIERCURI 28 MAI

— I N S C R I E R I —

Premiul CERES
Condiţie — 20.000 lei
1700 Zor Zor, Mioriţa II, Ciuleţa Mea
1720 Chiabur, As Worthy
1740 Dulcinea
1760 Baba Dochiţa, Miss Texas, Ropot
1780 Dvalin, Halal, Făt Frumos II, Chiot
1800 Ciuruc, Odessa, Făt Frumos III, Amok (necal.), Adam, Chumy

Premiul SREVERE
Condiţie — 40.000 lei
1740 Vango, Nearco, Opera
1760 Tulpiniţa, Salomiţa
1780 Intrigant
1800 Liliac G., Pomada
1840 Avanti K.

Premiul CARPAŢI
Condiţie — 40.000 lei
1700 Birlic, Columbus
1720 Little Orphan, Iubita, Wacsonne Josedale, Ghid, Gaby M., Josedale Margot, Amy Scotland
1740 Viitor, Anny Worthy, Havana, Ninon, Gladiator II
1760 Haron, Kundry, Szeged, Petruş
1800 Joppa Hanover

Premiul SEHRING
Performanţă — 20.000 lei
1700 Cavaler, Trifler, Şoimul, Vango, Nearco, Garofiţa, Giovanezza II, Chilipir, Vasa, Victor, Ostaş, Chiquita, Makrele, Sulfina, Cartuş, Bol Holi, Ulis, Jack, Gromova, Tava, Durdulia, Vata, Havaiana, Joker, Tulpiniţa, Câmp, Liliac G.
1740 Sonia Worthy, Peter Gordon, Extra, Diadia Lul, Floare, Brenn, Movila, Intrigant, Paj Axtell, Arama, Gheisha, Aurica, Allah, Zvon, Habar, Dor de Ducă, Bistricioara, Ciuleandra
1780 Bandit II, Busuioc

Premiul BILLY BUNKER
Record — 25.000 lei
1700 Dolly Worthy, Sonia Worthy, Peter Gordon, Diadia Lul, Floare, Brenn, Movila, Paj Axtell, Gheisha, Aurica, Allah
1720 Kamsa, Adda Worthy, Gaby M., Brebenea, Ghimp, Bandit II, Busuioc, Vuet, Ripa
1740 Kundry, Anny Worthy, Ben Hur, Birlic, Dexter Hanover, Columbus, Josed. Margot
1760 Amy Scotland

Premiul BOHUN
Record — 40.000 lei
2100 Joly, Dorka, Ben Hur, Birlic, Brebenea
2120 Kundry, Dexter Hanover, Avion, Eftin
2140 Havana, Ninon, Gladiator I, Amy Scotland, Clifford Hanover
2200 Petruş
2240 Joppa Hanover

Premiul CONCORDIA
Handicap — 20.000 lei
1680 Enneim
1700 Miss Texas, Ancuţa, Halal, Ciuruc
1760 Union, Ripensia, Dry-Dry, Chiot, Făt Frumos II, Baba Dochiţa, Crisantema, Walewska, Amok II, Lilia, Ropot, Iarba, Odessa, Ikar
1780 Cina, Vrăjitor, Isvor T., Cojeanca, Talisman, Ulm
1800 A 1, Fusta II, Comtesse Worthy, Lucky Boy, Voinicu, Luminiţa, Păduret II,
1820 Veturia, Havaiana, Giovinezza II, Ciuleandra, Victor, Garofiţa, Atlantida, Joker, Şoimul
1840 Rozina, Nicevo, Vengo

Premiul EXCELSIOR
Handicap — 34.000 lei
2020 Furca, Râuleţ
2060 Dry-Dry, Walewska
2100 Cojeanca, A 1, Chumy, Voinicu, Lucky Boy, Opera
2120 Lector, Veturia
2140 Garofiţa, Victor, Atlantida, Liliac G.
2160 Chiquita, Săbioara, Zubr II, Chilipir, Cartuş
2180 Habar, Cobza, Vatel
2200 Arama
2220 Adam
2260 Titan, Ninon

AZI LA BA

Petruş, Nineta, Allah şi Ben

Trixie, Ninon, Joly, Dorka şi Eftin în pre

Reuniunea de azi dela Băneasa Trap conţine o probă principală. Este vorba de premiul Pilat, una din clasicile dispute ale trăpaşilor. Vor fugi în această alergare o seamă de elemente bine cotate, adică Petruş, Nineta, Allah, Ben Hur şi Viitor.

Interesant este premiul Cresceus.

Această alergare beneficiază de adeziunea unor cai verificaţi cum sunt Eftin, Trixie, Joly, Avion, Havana, Ninon, şi Dorka. Intervalele la cari concurează le echilibrează de minune şansele.

La reuşita programului va colabora şi marele număr de concurenţi. In cele 9 probe sunt angajaţi 69 de cai. Din această cauză sunt de scontat câteva dispute spectaculoase.

Cine va câştiga ?

PREMIUL BELMONT

Zubr II se află în mare formă. Pensionarul lui Podoleacov a concurat peste aşteptări ultima oară. Este însă un cal decepţionant. Şansa pe care o are este în funcţie de dispoziţia de mers pe care o va avea. Dacă va scăpa de galop, victoria lui este probabilă.

Prima în măsură să profite de eventualele lui greşeli, este Cobza.

Indicăm: ZUBR II, *Cobza*

PREMIUL BINVOLO

Dexter Hanover reprezintă clasa în această alergare. Totuşi misiunea lui nu este deloc comodă, deoarece va avea de înfruntat elemente bine cotate cărora le dă avantagii. Din rândurile acestora se detaşează Titan.

Armăsarul d-nei Ionescu Bordei se află pe distanţa lui favorită. Primind şi 20 de metri, desigur că este un serios concurent pentru roib. O menţiune pentru Brebenea.

Indicăm: DEXTER HANOVER, *Titan*, Brebenea

PREMIUL BURGAS

Cu valorile bune, Uragan este preferabil. Pensionarul lui Dobrescu reintră după o absenţă îndelungată. Se impun deci rezerve. Noi îl vom instala favorit deoarece la antrenament ne-a plăcut. Liuba, care este situată în capul plutonului, poate furniza o surpriză. Nu vom neglija pe Harnic, care este susceptibil de progres.

Indicăm: URAGAN, *Liuba*, Harnic.

PREMIUL CRESCEUS

Eftin, Ninon şi Trixie vor lupta din greu pentru victorie. Ninon, cu valoare bună, are avantaj pe hârtie. Roaiba a concurat mulţumitor ultima oară. Va avea însă mult de furcă cu Trixie.

Pensionara lui Cerkasoff deţine maximum de formă. Şi aşa la 20 de metri va avea mult de lucru cu Ninon. Noi vom alege pe roaibă. Eftin nu va lipsi nici el din lupta finală.

Outsideră, Havana.

Indicăm: NINON, *Trixie*, Eftin.

PREMIUL AKARAT

Greu de ales între Comtesse Worthy, Habar şi Odessa. Pensionara lui Corol ultima oară s'a arătat de puţin inferioară iepei Nicevo. Dacă va fugi la fel de bine şi acum, este cea mai calificată să birue, mai ales că prezintă şi avantajul corectitudinei.

Odessa şi Habar reprezintă însă un real pericol pentru ea.

Indicăm: COMTESSE WORTHY, *Odessa*, Habar

PPEMIUL PILAT

In mod normal, victoria ar trebui să revină lui Petruş. Surul a fugit remarcabil Miercuri. Convenim că Nineta se află în mare ascensiune. Deasemeni mai convenim că reprezintă actualmente una din fruntaşele patru anilor. Şi aşa îi va fi greu să lupte la 60 de metri diferenţă cu Petruş, un cal călit în dispute grele.

Indicăm: PETRUŞ, Nineta

PREMIUL ALICE RUSSEL

Hârtia este incapabilă să furnizeze o indicaţie. Totul se reduce deci la impresie.

Extra este o specialistă a di-
stanţei. Gr
dini s'ar p
tig de ca
Worthy pr
nu-i va fi
Nu ne-ar
rie a lui.
lă de o s
Indicăm:
thy, Vetur

PRIMA
MIUL

Grea ale
nezza II va
posibilitate
cursa. Tav
semeni su
cursa

Indicăm:
Tava, Lum

A DOUA
MIUL

Durdulia
mitor în

BAN

— I

Premiul C
30.000
Buhor
Jagodka
Principessa
Li Mare
Junte
Carmen
Furtuna
Burgos
Pénitence
Para Leu

Premiul C
35.000
Potop, Go
Bluff, Beac
Capriole, 14
Tănase, Pă
Doamna Lu
II, Pepite d
fiţa, Olanita
tuna, Bandi
Ciocârlan, M
lor, Talalka

Premiul
30.000
Extra
Anul Nou
Foiţa
Veveriţa II

Pr. SAN F
60.000
Beauty, C
Capua, Ete
liu, Marsala,
rică, Bravo

PRESA ŞI ALE

PREMIUL BELMONT

Universul Sport: Zubr II, Cobza
Universul: Cobza, Zubr II
Gazeta Sporturilor: Zubr II, Cobza
Timpul: Cobza, Zubr II
Curentul: Chilipir, Cobza
Unirea: Cobza, Zubr II
Viaţa: Zubr II, Cobza
Evenimentul: Zubr II, Atlantida
Cei mai indicaţi: Zubr II 4, Cobza 3, Chilipir 1

PREMIUL BINVOLO

Universul Sport: Dexter Hanover, Titan
Universul: Dexter Hanover, Brebenea
Gazeta Sporturilor: Dexter Hanover, Titan
Timpul: Dexter Hanover, Aurica
Curentul: Dexter Hanover, Floare
Unirea: Dexter Hanover, Aurica
Viaţa: Dexter Hanover, Brebenea
Evenimentul: Dexter Hanover, Brebenea
Cei mai indicaţi: Dexter Hanover 9

PREMIUL BURGAS

Universul Sp.: Uragan, Liuba
Universul: Liuba, Râuleţ
Gazeta Sporturilor: Uragan, Liuba
Timpul: Beatrice, Uragan
Curentul: Râuleţ, Doina IV
Unirea: Râuleţ, Uragan
Viaţa: Uragan, Râuleţ
Evenimentul: Râuleţ, Doina IV
Cei mai indicaţi: Râuleţ 3, Uragan 3, Beatrice 1, Liuba 1

PREMIUL CRESCEUS

Universul Sport: Ninon, Trixie
Universul: Eftin, Trixie
Gazeta Sport.: Trixie, Eftin
Timpul: N
Curentul:
Unirea: T
Viaţa: Eft
Eveniment
Cei mai
Trixie 3, Ef

PREMI
Universul
Odessa
Universul:
Gazeta S
Habar
Timpul: P
Curentul:
Voinicu
Unirea: N
Viaţa: Voi
Evenimen
Cei mai i
Posada 2. C
Nicevo 1

PREMIU
Universul
neta

I S M

SA TRAP

vor disputa premiul Pilat

resceus. - 69 de concurenți în 9 probe

aptitu-
ină câș-
nt, Pan
de metri
comod.
o victo-
capabi-
an Wor-

A PRE-
DIN
i Giovi-
alop, are
găsească
uița dea-
asate în
ZZA II,

A PRE-
DIN
t mulțu-
duri. E-

ventualitatea că își va găsi cursa, nu este exclusă.

Vatel și Sulfina îi opune o dârză rezistență, deoarece se acomodează de minune cu distanța aergărei.

Indicăm: DURDULIA, *Vatel*, Sulfina

Concurenții declarați oficial

Premiul BELMONT		
Condiție — 30.000 lei		
Zubr II	2100	Podoleacov
Atlantida	2120	Pavlic
Chilipir	2140	Brailowsky
Cobza	2140	Dobrescu
Premiul BINVOLO		
Performanță — 35.000 lei		
Floare	1720	Drăgotescu
Brenn	1720	Pavlic
Aurica	1720	Gram
Kamaa	1740	Crainic
Adda Worthy	1740	Corol
Brebenea	1740	Gaidaev
Vuet	1740	Tassopol
Titan	1740	Bordei
Dexter Han.	1760	Cerkasoff
Premiul BURGOS		
Condiție — 25.000 lei		
Liuba	2100	Crainic
Harnic	2120	Gaidaev
Pripita	2120	Ghinea
Hapy End	2140	Grăjdănescu
Uragan	2160	Dobrescu
Râuleț	2160	Corol
Doina IV	2160	Brailowsky
Hulda	2160	Gram
Beatrice	2180	V. A-sky
Premiul CRESCEUS		
Handicap — 40.000 lei		
Havana	2120	V. A-sky
Dorka	2120	Szabo
Joly	2140	Grăjdănescu
Ninon	2160	Pavlic
Eftin	2160	Crainic
Trixie	2180	Cerkasoff
Premiul AKARAT		
Performanță — 20000 lei		
F. Frumos III	1660	x
Victoria	1680	Ghinea
Ikar	1680	Săndulescu
Odessa	1680	Pavlic
Comtesse W.	1700	Corol
Voinicu	1700	Crotenco
Izvor T.	1700	Russu
Nicevo	1740	A. Bota
Habar	1760	Gaidaev
Posada	1760	Szabo
Premiul GH. PILAT		
Condiție — 60.000 lei		
Allah	2180	Dumitrescu
Ninetta	2180	Crotenco
Viitor	2220	A. Bota
Ben Hur	2220	Tassopol
Petruș	2240	Pavlic
Premiul ALICE RUSSELL		
Performanță — 25000 lei		
Fusta II	2080	Teofil
Pan Worthy	2100	Strijiniuc
Veturia	2100	Brailowsky
Jocker	2100	Marinescu
Șoimu	2120	Raymer
Garofița	2120	Crainic
Va-ta	2160	Dragotescu
Extra	2180	Pavlic
Arama	2180	A. Bota
Diadia Lul	2200	Szabo
Premiul COBADIN (repr. I)		
Handicap — 25000 lei		
Tais	1700	Tassopol
G-ral Worthy	1720	Crotenco
Luminița	1720	Gaidaev
Sultana	1740	Gram
Victor	1740	Corol
Giovinezza II	1740	Podoleacov
Tava	1760	Dragotescu
Aluniș	1800	A. Bota
Premiul COBADIN (repr. II)		
Handicap — 25000 lei)		
Vrăjitor	1700	Tassopol
Hollo	1740	Crainic
Răsura	1760	Gram
Durdulia	1760	Corol
Dor de Ducă	1780	Gaidaev
Sulfina	1800	V. A-sky
Vatel	1800	A. Bota
Bistricioara	1820	Bordei

SA; ZIUA XVI-a

29 MAI

C R I E R I –

Vânzare metri	
	41½
	53
	56
	54½
	54
	59
	53
	56
	56
	38½
W. h'cap metri	
, Jagodka,	
Li Mare,	
Colombo,	
atrap II,	
Mixandra	
tte, Garo-	
Roi, Fur-	
Pénitence,	
le. Trico-	
ânzare metri	
	50½
	55
	50½
	56
— H'cap metri	
Petit Mac,	
ole, Chef-	
ombo, Go-	
tush, Lăn-	

cier, Brânceni, Ghizdei, Mixandra II, Straja, Bilitis, Galina Tour de Vis

Premiul SIRENA
40.000 lei — 1000 metri

Diligent	58
Ban	58
Gilda	56½
Cara Mia	56½
Grindina II	56½
Crai	58
Păndică	58
Tonnino	58

Premiul POVESTEA
35.000 lei — 1600 metri

Bold	60
Marsala	62
Brandywine	60
Prinț Allenby	54
Bougie	58½
Biketto	60½
Roxelaine	58½
Pépite d'Or	58½
Raquette	52½
Lorica	52½
Păltiniș	54
Bandit	60
Ghibelin	62

Premiul ESQUIF — H'cap
40.000 lei — 1800 metri

Buhor, Doggie, Han, Beachcomber, Chefliu, Printre Toți, Prinț Allenby, Satrap II, Lup, Roxelaine, Nora, Lăeșița, Păltiniș, Garofița, Galina, Bandit, Girardi, Ghibelin, Doruleț

Dela plecare la sosire

IN FORMA: Balyhoo, Para Leu, Lăncier, Coca, Barius, Beauty, Monfaucon și Băețel

DE URMARIT: Colombo, Crainic, Brelan, Carmen și Blondine

● *BALYHOO deși părea că are o șansă detașată a câștigat mai greu decât se credea.. A confirmat parțial ultimile sale alergări.*

● *PARA LEU a fost la un pas de victorie. Pensionarul domnului Colonel Polizu Micșunești a marcat cu această ocazie un mare progres. Dacă n'ar fi flotat sub cravașe, ar fi repurtat victoria.*

● *JAGODKA s'a văzut în frunte puțin timp. E o iapă lipsită de valoare.*

● *GLORIA n'a contat la nici un moment.*

● *FURTUNA nu este gata.*

● *LANCIER a marcat o valoare excelentă. Fiul lui Blue Boy s'a detașat cu autoritate în finalul alergării. Cursa era încheiată încă de la întretăierea pistelor. Pensionarul lui Setescu va mai câștiga.*

● *COLOMBO a fugit destul de bine, pentru greutatea pe care o purta. Terenu moale l-a handicapat. Armăsarul grajdului Predeal deține astăzi o condiție impecabilă și este foarte aproape de ziua victoriei.*

● *CRAINIC a fugit în usor regres.*

● *BRELAN a fugit remarcabil, dacă vom menționa că a pierdut multe lungimi la plecare. Armăsarul domnului sublocotenent Anghelescu va găsi și el o cursă în care să birue.*

● *CARMEN a fost mult timp pe primul plan. Când Mullot a văzut că Lăncier nu mai poate fi învins n'a mai insistat. Totuși până în momentul când a fost oprită din acțiune, a galopat frumos. O victorie de-a ei în scurt timp, n'ar trebui să ne mire.*

● *COCA a câștigat mai greu decât era de așteptat. Fiica ui Cagliostro a trebuit să se întindă serios pentru a obține un avantaj de 3/4 lungimi. E drept că pensionara lui Krimer a fost silită să schimbe linia.*

● *BLONDINE marcând un mare progres dela precedenta-i exhibiție a terminat foarte aproape de învingătoare. In vânzări va câștiga.*

● *FOIȚA și OMER nu au arătat nimic deosebit. Par două elemente modeste.*

● *PEPITE d'OR a fugit de nerecunoscut față de ultima ei alergare.*

De rândul acesta plecând excelent, fiica lui Bishop's Rock a repurtat o victorie grea, având de luptat cu Bikette. Pensionara domnului Căpitan Guliano a avut un finish impetuos luptând cu mult curaj. Simon s'a dovedit energic pe utima sută de metrii. Să sperăm că după această cursă bună vor urma altele.

Cât despre iapa hergheliei Cislău, vom menționa că este în formă.

● *BIKETTE a fost la un pas de victorie. Pensionara lui Kristoff a avut ghinionul să întâlnească o adversară în mare progres. Va învinge și ea în scurt timp.*

● *LUCIE a avut o apropiere impresionantă pe linia dreaptă. Pare mult îmbunătățită. Iapa domnului maior G. Mihăiescu este de urmărit.*

● *SATRAP II nu s'a văzut la nici un moment deși avea o mare șansă teoretică. E probabil că masivul armăsar al grajdului Predeal să nu se fi întrebuințat în mâinile micului Popa. Deci mai are drept de apel. Cursa lui viitoare ne va edifica asupra valorii lui momentane.*

● *BARIUS n'a avut adversari. Pensionarul lui Romanes deține astăzi maximum de formă. A trecut după stilul acestei victorii, printre vedetele turfului nostru.*

● *MEDARDUS a concurat obscur. Bătrânul fiu a lui Ostgold primea șase kilograme dela învingător și nu a reușit decât să termine la patru lungimi.*

● *GHIZDEI a alergat în regres.*

Pensionarul domnului căpitan Guliano n'a contat decât pe prima parte a parcursului. Deducem astfel că pensionarul hergheliei Cislău nu posedă aptitudini peniru distanță. Credem că fiul lui Ideal se va reabilita în viitoarea sa alergare pe o distanță mai scurtă.

● *BEAUTY a reușit să câștige din nou. Armăsarul domnului I. Constantinescu se găsește astăzi în mare formă. Fiul lui Bon Jeloud a fost avantajat și de starea terenului, care a făcut ca plumbii să apese mai greu pe singurul său adversar Monfaucon, Wilson merită felicitări pentru felul cum și-a prezentat pensionarul.*

● *MONFAUCON s'a ținut pe tot timpul parcursului învingător și nu a cedat decât de un scurt cap. Pensionarul lui Gabens se menține în formă.*

● *ETELKÖZ, specialist pe terenul moale n'a putut decât să se plaseze al treilea.*

● *MACIEȘ nu pare în formă.*

● *GAVROCHE a fost multă vreme în fruntea plutonului. Ștefan Constantinescu n'a mai insistat când a văzut că nu poate ocupa primul loc. Este de urmărit.*

● *BAEȚEL impecabil încălecat de Oprescu a reușit să câștige. Greutatea mică, pe care o purta pe un teren moale i-a fost desigur de mare folos.*

● *PRINCIPESSA a fugit în nota ultimilor sale performanțe, adică bine.*

● *VOE BUNA a fost mult timp în frunte.*

R. DRAG.

Alergările importante de galop

BANEASA, ZIUA XXV, DUMINECA 25 MAI
Premiul GENERAL MORUZI
(Omniumul doi anilor)
1000 metri (L. D.)
Condiție — 175.000 lei

Crivăț	58
Albina	57
Diligent	58
Olguța	57
Aderno	58
Pagana	57
Bridge	58
Ceahlău	58
Hoțoman	58
Dorna	57
Mahachita	57
Gilda	57
Foișor	58
Poenița	57
Palanca	57
Cara Mia	57
Bucura	57
Grindina II	57
Castilia	57
Granada	57
Ambasador	58
Irinel	57
Leanca	57
Fufu	57
Salba	57
Aluta	57
Clăbuc	58
Fram	58
Tonnino	58

GĂRILE DE AZI

n
non
Eftin
Ninon 3,
RAT
ntesse W.,
Posada
Posada,
inicu
Worthy,
ada
da
Habar
Voinicu 3,
Worthy 2.
PILAT
etruș, Ni-

Universul: Petruș, Nineta
Gazeta Sporturilor: Petruș, Nineta
Timpul: Petruș, Allah
Curentul: Petruș, Nineta
Unirea: Petruș, Nineta
Viața: Petruș, Nineta
Evenimentul: Petruș, Ben Hur
Cei mai indicați: Petruș 8

PREMIUL ALICE RUSSELL
Universul Sport: Extra, Pan Worthy
Universul Joker, Arama
Gazeta Sporturilor: Arama. Extra
Timpul: Joker, Arama
Curentul: Veturia, Extra
Unirea: Extra, Diadia Lul
Viața: Joker, Extra
Evenimentul: Extra, Joker
Cei mai indicați: Extra 3, Joker 3, Arama 1, Veturia 1

PREMIUL COBADIN (repr. I)
Universul Sport: Giovinezza II Tava
Universul: Tava, Sultana
Gazeta Sporturilor: Victor. Giovinezza II
Timpul: Tava, Tais
Curentul: Sultana, Tais
Unirea: Giovinezza II, Victor
Viața: Giovinezza II, Victor
Evenimentul: Giovinezza II. Tava
Cei mai indicați: Giovinezza II 4, Tava 2, Eultana, Victor 1

PREMIUL COBADIN (repr. II)
Universul Sport: Durdulia. Vatel
Universul: Sulfina, Durdulia
Gazeta Sporturilor: Vatel. Sulfina
Timpul: Sulfina, Vatel
Curentul: Durdulia, Sulfina
Unirea Vatel, Sulfina
Viața: Durdulia, Vatel
Evenimentul: Vatel, Durdulia
Cei mai indicați: Durdulia 3, Vatel 3. Sulfina 2

INSTANTANEE DE MIERCURI

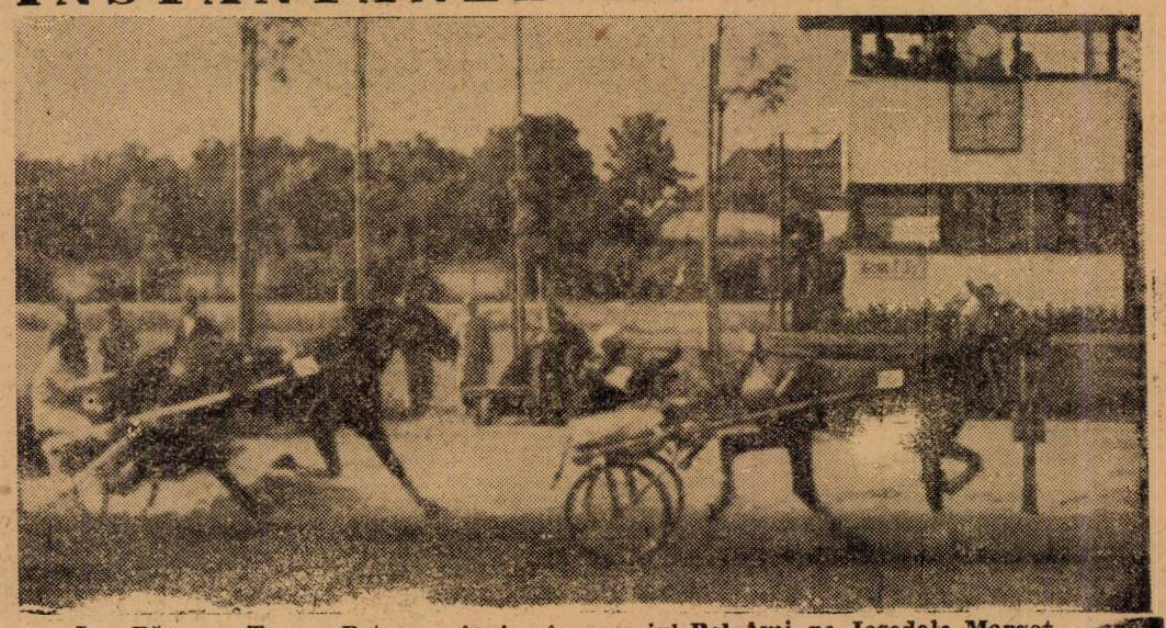

La Băneasa-Trap Petrus a învins în premiul Bel Ami pe Josedale Margot

In cutii a 3 tablete și a 20 tablete

VOLLEY BASKET-BALL

Programul jocurilor de mâine

TEREN DREPT
VOLLEY-BALL FEMININ
Categoria I-a

Ora 11: Sp. Studențesc—St. Român, arb. A. Bădescu.

Ora 11.45: Start Club—Hai Hai arb. Fr. Marinescu.

Categoria II

Ora 12.30: Start Club B.—A. S. P., arb. A. Tipărescu.

VOLLEY-BALL MASCULIN

Categoria I

Ora 10.15: Colțea—Venus, arb. D. Marinescu.

Categoria II

Ora 8: Viitorul—Tirul, arb. Toma Lucian.

Ora 8.45: V. S. C. II—Dacia arb Toma Lucian.

Ora 9.30: Dreptatea—Vulturașul arb. A. Tipărescu.

Ora 15.30: Av. Sportiv B.—Cred. Nou. arb. G. Em. Platon

Ora 17.15: Vulturașul b.—Taifun b., arb. Bordeianu.

Ora 18: Radu Vodă—Inainte.

Ora 18.30: Radu Vodă b.—Dreptatea b., arb. Bordeianu.

BASKET-BALL MASCULIN

Categoria I

Ora 11: Sp. Stud.—Juventus. arb. Andronache-Iatropol.

Categoria II

Ora 9: Viitorul—Tirul, arb. Fl. Popescu.

Ora 12: St. Român—Dreptatea, arb Fl. Popescu-A. Tipărescu.

Ora 16: Sp. Stud. II—V. S. C II. arb. P. Macri-M. Velescu.

Ora 17: Juventus I— Pebe, arb. V. Bordeianu.

TEREN E. F. A.
VOLLEY-BALL FEMENIN

Categoria I

Ora 10: E. F. A.—Colțea, arb. G. Em. Platon.

Ora 10.45: Vif. Dacia—Radu Vodă, arb. Gr. Avachian

Categoria II

Ora 11.30: Inainte—Fortuna 1940, arb. G. Em. Platon.

VOLLEY-BALL MASCULIN

Categoria I

Ora 12.15: V. S. C.—Pebe, arb. Gr. Avachian.

Categoria II

Ora 9.15: Juventus—Pebe B., arb. Abazian, ter. II.

Ora 9.15: E. F. A.—M. Oficial. arb. P. Scopilide, teren I.

Ora 11.30: Taifun—A. C. T., arb. A. Popovici.

BASKET-BALL MASCULIN

Categoria I

Ora 9.30: V. S. C.—Radu Vodă, arb. L. Moldovanu și M. Bercuși.

Ora 11.30: E. F. A.— Fif. Dacia, arb. L. Moldovanu și D. Marinescu.

Categoria II

Ora 10.30: A. C. T.—M. Oficial. arb. V. Bordeianu.

Ora 12.30: Inainte—Taifun, arb. Gr. Avachian.

TEREN VELODROM
VOLLEY-BALL FEMENIN

Categoria II

Ora 10: Radu Vodă B.—Vif. Dacia B., arb. P. Macri.

VOLLEY-BALL MASCULIN

Categoria II

Ora 8.30: Minerva—Tirul II, arb. I. Sotir.

Ora: 9.15: Inainte b.—Minerva b., arb. I. Sotir.

Ora 9.15: A. S. P. b.—St. Român b., arb. P. Macri.

Ora 10: A. S. P.—Energia, arb. I. Sotir.

BASKET-BALL MASCULIN

Categoria II

Ora 10.30: Energia—R. Vodă b. arb. P. Macri.

Ora: 11.30: Vif. Dacia II—Minerva, arb. V. Bordeianu.

Ora 12.30: A. S. P.—Fortuna 1940, arb. P. Macri.

TEREN ST. ROMAN
VOLLEY-BALL FEMENIN

Categoria II

Ora 10.45: St. Român b.—M. Oficial, arb. M. Velescu.

VOLLEY-BALL MASCULIN

Categoria II

Ora 15.30: St. Român—Victoria, arb. M. Velescu.

Poșta Redacției

M. Z. Ludus — Turda. — **Continuați prin corespondență numai și după modelul apărut al matchului ce ați trimis.**

I. V. Orăștie. — **Faceți întocmai ca mai sus.**

V. Oprea Blaj. — **Tot asa.**

Domnii corespondenți sunt rugați să ne telefoneze rezultatele de Duminică începând de la orele 19.30.

D. P. Codreanu — Calan. **Este rugat să treacă azi după amiază până la orele 18, la redacție.**

TENNIS

Școlărimea își cere dreptul la activitate Nici o competiție de tennis pentru elevi?

Am parcurs cu multă atenție bogatul și variatul program întocmit, cu anticipație, de federația de tennis.

Și deoarece căutăm ceva, cu tot dinadinsul, am recitit programul de activitate viitoare. Pe drept cuvânt, am rămas nemulțumit surprinși.

Nu găsiam o singură dată închinată unei competițiuni sau unui campionat școlar de tennis. Un singur concurs, măcar, care să dea posibilitate atâtor elevi și eleve să-și manifeste și să-și încerce puterile într'un match de tennis.

Toate concursurile și cupele ce și-au găsit un locșor în șirul de date al programului federației de tennis, este știut că și-le vor disputa toți „unșii" acestui sport nobil. Nici un profan (în categoria așilor) nu va pune, însă, piciorul pe vreun „court" ce găzduiește una din competițiile de mai sus. Cu atât mai puțin. școlarii.

Toate federațiile sportive au început ofensiva promovării sportului școlar și universitar. De ce federația de tennis nu merge în pas cu vremea?

Intr'adevăr, gazeta este un sfetnic și un aport indispensabil mișcării și opiniei sportive. De ce însă forurile conducătoare așteaptă imbold și nu iau ele, cum ar fi normal, inițiativă?

Așteptăm, deci, o revenire asupra zilelor dedicate competițiilor de tennis cu speranța de a zări, printre ele. măcar una, cât de neinsemnată acordată și tennisului școlăresc, care se cere încurajat.

B.

ATLETISM

15 km. măsoară traseul grandioasei probe de marș „Circuitul Lemaitre"

După cum am anunțat, comisia de marș de pe lângă F. R. A., organizează mâine dimineață, o nouă probă populară de marș, cu un parcurs de 15 km.

Plecarea și sosirea au loc pe vehodromul din șoseaua Oltenitei.

Prima la ora 8.30, iar secunda cam pe la ora 9.45.

La această probă pot participa — în afară de veterii mărșăluitori — tinerii sportivi cari doresc să-și încerce forțele în practicarea acestui sport.

Se vor face clasamente pe categorii — seriori, juniori și începători — și se vor împărți diferite premii.

Inscrierile se primesc pe velodrom, la ora 8 dimineața.

JURIUL PROBEI

DIRECTOR: Comisar-șef Ion Iorgulescu.

JUDECATORI: Vasile Firea, Ion Paraschivescu, Sandu Gruin, Nicolae Ionescu, Dan Ioniță.

COMISAR G-RAL PE PARCURS: Costin Păun-Pykomar.

SECRETAR: Valeriu Mitrea

Chestiunea transferărilor a fost soluționată

Spinoasa problemă a transferărilor, care începuse și în atletism să fie prilej de discuții, a fost soluționată, în chip sportiv, în ultima ședință a Comitetului federal.

Iată acum și comunicatul F. R. A.-ului:

Pentrucă sunt foarte puțini atleți juniori cari s'au transferat în luna Ianuarie, Comitetul F. R. A., a hotărât ca grupările nemulțumite de aceste transferări, să facă o întâmpinare și Comisia de transferări și legitimări, să studieze dela caz la caz aceste transferări și să aplaneze definitiv chestiunea.

Vor fi chemați și atleții în cauză ca să arate care au fost motivele transferării.

Incepând de Duminică atleții din provincie vor fi urmăriți în vederea matchului cu Germania

In ultima ședință a Comitetului Federal, s'au discutat pregătirile ce trebuiesc făcute în vederea matchului cu Germania.

Ca o primă măsură, Ligile au fost invitate să urmărească atent forma atleților, ținând în curent comisia tehnică asupra rezultatelor.

Campionatele școlare au început să pasioneze pe elevii Capitalei

Inițiativa luată de Federație de a îndruma antrenamentul tinerilor școlari, a fost bine primită.

Zeci de elevi au fost prezenți ieri la A. N. E. F.

A doua ședință urmează să se desfășoare Marți 27 Mai.

In legătură cu antrenamentele de la A. N. E. F., F. R. A. a dat următorul comunicat:

Antrenamentele fixate pentru școlari pe stadionul A. N. E. F. sub conducerea d. prof. Victor Cojocaru vor avea loc Marțea și Joia dela ora 17—18.30 și nu Marțea și Vineaea cum s'a fixat printr'un comunicat anterior.

RUGBY

De'a Tennis club român

Tennis Club Român secția de rugby convoacă pentru ziua de Duminică 25 Mai 1941, pe terenul clubului din str. Dr. Staicovici, următorii jucători:

In vederea jocului categoria onoare cu Stadiul Român. la orele 16: Popovici I., Teodorescu, Lucian Popovici, Marinescu. Filoti, Popa, Velescu. Exarhu. Andreeș, Parascu, Irimia, Mani, Munteanu Costică Popescu. Mateescu. Burlescu, Bârsan, C. Tănase, Zissu, Frățilă și Saxhe Popovici.

In vederea jocului amical „veterani" cu Stadiul Român, pe acelas teren dimineață la orele 9,30: Jipescu, Dimitrievici, Dragu, Ștefan Bals, Andrei Bals, Poulief, Nichi Crissoveloni, Chiriță Alexandrescu, Haritonovici, Radu Vranialici, Nicu Polizu, Socolescu, Filiti Gică Dumitrescu, Bârsan Ion, Grigoriu Gică, Fernand Herck, Juscinschi, Tanoviceanu Gogoloi.

Prezența jucătorilor este obligatorie pe orice fel de vreme.

AVIAȚIE

Deschiderea cursurilor de sbor ale școalei de pilotaj A.R.P.A.

Cu ceremonia obișnuită se va deschide Duminică dimineața pe aerodromul dela Clinceni-Ilfov, cursurile practice de sbor ale școalei de pilotaj A. R. P. A.

Inaugurarea se va face la orele 10 dimineața, în prezența autorităților civile și militare ale aviației noastre.

Elevii care au urmat cursurile școalei teoretice și au fost declarați reușiți la examen vor fi prezenți pe aerodrom.

SCRIMA

„Cupa general Mavrocordat"

● MAINE dimineață, cu începere dela ora 9, se va desfășura în sala de arme a Cercului Militar concursul de spadă pentru „Cupa General Mavrocordat".

Tot mâine, dar la ora 11, va începe, în aceiași sală, al doilea concurs de floretă pentru doamne, în competițiune fiind „Cupa Tg. Mureș". Acest concurs nu se va ține, dacă nu va întruni adeziunile a cel puțin cinci concurente.

Fotbal

Etapa I.a a grupărilor neafiliate

Duminică 25 Mai crt., va avea loc cea de a noua etapă a C. C. N.-ului.

Europa — Oituz, ora 17, teren Dragalina. Dragalina-Grand, ora 17 teren Dragalina ora 15. Victoria — Lambru, ora 17 teren Stadion. Capșa — Drata, ora 17, teren Velodrom. Assan — Vulturul, ora 17, teren Ianculul. Furtuna — Ianculul, ora 11, teren Ianculul. Șerban Vodă — Voința, ora 11, teren Turda.

Se suspendă următoarele grupări, până la achitarea datoriilor către G. G. N.: Oituz, Victoria, Vulturul, Ianculul, Furtuna și Lambru.

CONVOCARI

Șerban Vodă convoacă pentru Duminică 25 Maiu ora 8,30 la capul Liniei 45 (Ferentari) următori jucători:

Țașula, Lică, Paul, Bora I, Raicu, Țuroi II, Mitică Dohe, Țuroi I, Petruș, Spirescu, Zamfir, Neamțu, Nae, Balea I. Nicu, Țugui, Balea II, Meltiade, Mihăloi, Andrei, Bobancu I, II, Costel I., Viorel, Costel II, I. Toader. Toți cei ce vor să activeze la echipele Șerban Vodă și Lambru se vor adresa d-lui Țuroi Dumitru. Str. Dumitru Voicu 46 orele 20.

❖

„Generala" convoacă pentru Duminică 25 Mai a. c. ora 8 dim. pe terenul Stadionul Muncitoresc toți jucătorii săi la matchul amical cu „Fulgerul", pentru a putea forma echipa în vederea deplasării ce se va face pe curând în Prahova. Jucătorul René va aduce mingea pe teren.

❖

● P. T. T. convoacă pentru Duminică orele 5.30 dimineața, pentru deplasarea la Turnu Măgurele, următorii jucători: Pătrașcu, Stănescu I și II, Ruse, Pușcaru, Săndulescu, Popa, Georgescu, Crăciunescu, Ionescu Costel, Popescu T. și Vașotti, având asupra lor și carnetele de legitimație (Buletinul Biroul Populație) plecarea din dosul Poștei Centrale la ora 6 fix.

● OLYMPIA convoacă pentru mâine 25 crt. ora 9 a. m., pe terenul **A. C. S.**, toți jucătorii echipei prime și juniori în vederea matchurilor cu Vulturul de Mare și E. F. A.

● SPORTUL STUDENȚESC convoacă pentru mâine 25 crt. ora 6.20 în Gara de Nord următorii jucători, în vederea matchului dela Călărași: Ghenea, Nedelcu, Ionescu Spiridon, Ungureanu, Văduvescu, Beraru, Mihăescu Petre, Mihăilescu, Dumitrescu Gh., Miulescu, Titi Dumitrescu, Popa și Costeiu.

● „DREPTATEA" convoacă mâine Duminică pe terenul Ind. Iutei (mașina 45) la orele 15 precis în vederea matchului cu Vulturul de Mare pe următorii jucători: Negulescu, Podocea, Preda, Stoicescu, Economu, Turceanu, Istrătescu, Carol. Filip, Tarău, Popa I și II, Vărgolici, Predoiu și ceilalți jucători

● „GLORIA" convoacă Duminică 25 Mai pe terenul Iuta la orele 4 pentru matchul cu Industria Iutei următorii jucători:

Puiu, Vlăsceanu, Belitorechiu, Donciu Cojocaru Guți, Cristea, Matei, Bubi, Popa Cotovelea, Badea, Pișcarac, Nițu, Sotir Iordache, Preda. Constantinescu.

❖

Gruparea „Victoria", convoacă, în fața magazinului Capșa, în vederea matchului cu Șerban Vodă pentru mâine la ora 2 jum. p. m. pe următorii jucători:

Bartaș, Manole Stoica, Rizescu, Limbou, Truică, Ghiță Filip, Ilie, Lulu Georgian, Titilici, Marin, Use, Silvăt, Gică Țigănu.

Azi după masă, pe terenul Unirea, la ora 4 sunt convocați următorii arbitrii: Alexandriu St., Anastasiu Paul, Crutescu M., Gorcea M., Pu'u Dumitrescu, Emil Kroner, Mitran C., Niculescu E., Mielu Petrescu, Sauciuc N. Patin V., Stăncescu I., Săraru, Tănăsescu A., Vâlcov M., Țepes V., Wetzer St

Prezența este obligatorie deoarece se va forma echipa pentru jocul cu arbitrii Brașoveni din 31 Mai a. c.

O temerară tentativă pentru redresarea sportului cu mânuşi

D. Petre Antonescu regisează la A.N.E.F. o gală pugilistică de pe al cărui program nu lipsesc de cât doi din corifeii ringului românesc

Un campion european și doi campioni naționali vor înfrunta autentice speranțe

Stadionul A. N. E. F. va adăposti mâine dimineață, cu începere dela ora 10, un eveniment sportiv căruia trebuie să i se dea mai mult decât o obişnuită importanță.

După o lungă şi păgubitoare inactivitate, boxul indigen va căuta să recâştige terenul pierdut, printr'o gală pugilistică de însemnate proporții. Condus de o masivă dorință de a contribui la redresarea acestui sport complet, d. Petre Antonescu, un tânăr promotor, fost acum câțiva ani campion amator, a consimțit la serioase sacrificii şi a izbutit — prima satisfacție — să înjghebeze un program căruia nu i se poate reproşa, din nici un punct de vedere, nimic.

Asigurându-şi concursul lui Lucian Popescu, campionul Europei la categoria pană, a campionilor naționali Dumitru Panaitescu (muscă) şi Ion Gorun (cocoş), precum şi pe acela al câtorva autentice speranțe româneşti, proaspătul organizator a reuşit să programeze matchuri cari garantează — din punct de vedere spectaculos — cea mai deplină reuşită.

Decorul în care se va desfăşura acest regal sportiv nu va fi mai prejos. Amenajările aduse porțiunii de stadion pe care se va ține reuniunea, asigură o perfectă vizibilitate, iar felul civilizat în care au fost puse la punct toate amănuntele de organizare exclude nemulțumirile cari, în trecut, au îndepărtat de lângă ring, pe mulți pasionați ai cavalerestilor dispute.

In ansamblu făgăduelile sunt mari şi dacă nimic neprevăzut nu va interveni spre a împiedica normala desfăşurare a programului, succesul este asigurat.

In ce ne priveşte, dorim ca acest succes să fie cât mai deplin, întrucât numai în acest fel se poate atinge scopul urmărit şi sportul cu mânuşi îşi va putea redeschide orizonturile cari, cu ani în urmă, făcuseră din box, inamicul nr. 1 al football-ului.

INAINTEA PLECARII LUI LUCIAN POPESCU LA VIENA

Reuniunea de mâine se desfăşoară cu şase zile înainte ca Lucian Popescu să-şi pună titlul în joc în faţa germanului Ernst Weiss, într'un match de 15 reprize a 3 minute programat la Viena.

Când cele două angajamente ale campionului auropean au fost perfectate, ne-am spus părerea şi menționăm că rămânem la punctul nostru de vedere. Lucian Popescu este de opinie contrară şi găseşte că este necesar ca înaintea marei ciocniri dela Viena, să susțină un match dur.

Respectăm părerea campionului continental, dar ne-o menținem pe a noastră, mai ales că adversarul, pe care Lucian Popescu îl va înfrunta mâine, face parte din lotul boxeurilor consacrați şi în plină formă.

Părerile fiind contrare, vom lăsa evenimentele să-şi spună cuvântul şi am fi sincer fericiți dacă cei desmințiți vom fi noi.

SANDU ION IN PRAGUL DEFINITIVEI CONSACRARI

Adversarul lui Lucian Popescu, Sandu Ion, este un boxeur de o excepțională valoare. Ultimele lui eşiri publice au însemnat tot atâtea categorice şi semnificative victorii. Inaintea lor, Sandu Ion a luptat cu succes repurtând strălucite succese în țară, în Franța, Anglia, Spania, etc. Cu toată ridicata valoare arătată de el în numeroasele matchuri disputate, adversarul lui Lucian Popescu nu a avut prilejul să capete confirmarea de campion şi aceasta din motive independente de voința lui.

Mâine dimineață va fi pus în faţa unui deținător de titlu continental şi Sandu Ion va avea însfârşit ocazia consacrării definitive. Invingător sau învins, Sandu Ion poate realiza o performanță care să nu-iştirbească nimic din prestigiu. Căci, dacă va câştiga îşi va trece în palmares o victorie asupra unui campion european; dacă va pierde va trebui să se resemneze cu ideia că a cedat celui mai bun om de categorie pană de pe continent.

SE VA DESCOPERI UN NOU CAMPION GREU?

Un match interesant va fi cel dintre semi-grei: Gh. Georgescu şi Vasile Pană. Pentru mulți dintre spectatorii marilor reuniuni, acești doi tineri sunt aproape necunoscuți. Este cazul să atragem atenția că fiecare dintre ei este o „speranță". Gheorghe Georgescu este fost campion amator al Micii Înțelegeri. S'a antrenat o vreme cu Vasile Şerbănescu, dând deplină satisfacție. Dealtfel, Georgescu va ataca în sezonul acesta titlul la toate categoriile şi după opinia multora are toate şansele să şi-l adjudece.

Vasile Pană este un om ambițios, cu frumoase posibilități. Atinge o valoare ca a lui Georgescu prin linia antrenamentelor comune făcute cu Ilie Petrescu, pe care l-a pus de multe ori în dificultate.

Matchul dintre Georgescu şi Vasile Pană se anunță foarte disputat.

INTRE ION CHIRIAC ŞI DUMITRU PANAITESCU

Matchul al treilea ne va prezenta pe Ion Chiriac „omul nou" despre care se vorbeşte atât de mult bine în culisele sălilor de box. Fost campion național amator, Chiriac a trecut de curând la profesionism, manifestând o valoare indiscutabilă. Matchul său cu campionul profesionist al categoriei „muscă" va îngădui o verificare completă a speranțelor puse în el.

UN VIITOR CANDIDAT LA TITLUL EUROPEAN

Intâlnirea semi-vedetă va fi între campionul național Ion Gorun şi binecunoscutul său rival, Anton Oşca.

Matchul acesta a fost angajat într'un scop bine determinat. Să se aleagă omul care va fi împins către titlul european al categoriei cocoş. Titlul este deținut de italianul Gino Cattaneo, iar în Europa nu sunt azi boxeuri care să poată revendica dreptul de a ataca titlul cu mai multe pretenții ca oricare din cei doi români.

Va fi aprigă lupta dintre Oşca şi Gorun, cu un premiu atât de important ca posibilitatea de a ataca un titlu european.

Ambii boxeuri s'au antrenat cu o seriozitate excepțională şi vor furniza un match magnific.

AMANUNTE DE ORGANIZARE

Forul de specialitate precizează, în legătură cu gala de mâine, următoarele:

Inceputul reuniunii va fi la ora 10 dim. precis.

Accesul persoanelor oficiale se permite numai în baza cărților de intrare liberate de Federația română de lupte atletice. Aceste cărți se vor libera în ziua de 24 Mai, ora 13, la sediul federației din calea Victoriei 52.

Cântarul şi vizita medicală absolut obligatorii pentru toți boxeurii programați, va fi la A. N. E. F., sala de gimnastică medicală, la ora 8 dimineața, în ziua reuniunii.

D-nii medici sunt rugați a avea asupra lor trusa medicală.

OFICIALII

Delegatul federației, d. Ion Ionescu.

Delegați la cântar, d-nii: dr. Traian Dumitrescu, Ion Ionescu, Ovidiu N. Gadidov, secretar general al federației.

Judecători, d-nii: C. Murgăşeanu, Ilie Stătescu, Ion Ionescu, Al Aureliu, C. Dragomirescu, C. Ionescu-Tramway, col. Al. Apăteanu.

Cronometrori, d-nii: I. Ceaureanu, Radu Ciplosky.

Directori de luptă, d-nii: Jeny Dumitrescu, Jean Constantinescu, Ion Firu, Zamfir Popazu.

Medici, d-nii dr. Traian Dumitrescu, dr. A. Siligeanu, dr. N. Erena.

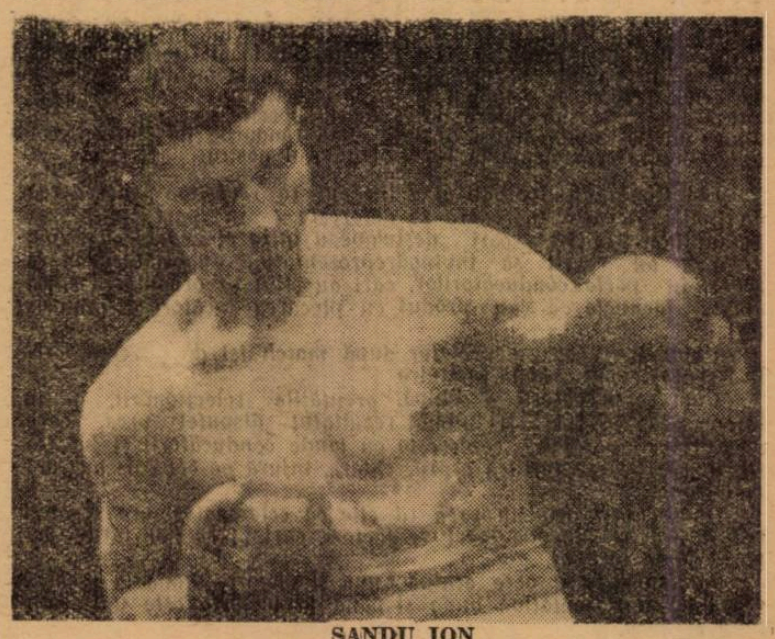

SANDU ION

Comisar de ring, d. Ion Ionescu.

Intrarea la stadion se va face în felul următor: la tribuna centrală prin poarta de vis-à-vis de sala „Gib", la tribunele laterale şi la fotolii şi rezervate, prin poarta principală din strada Isvor.

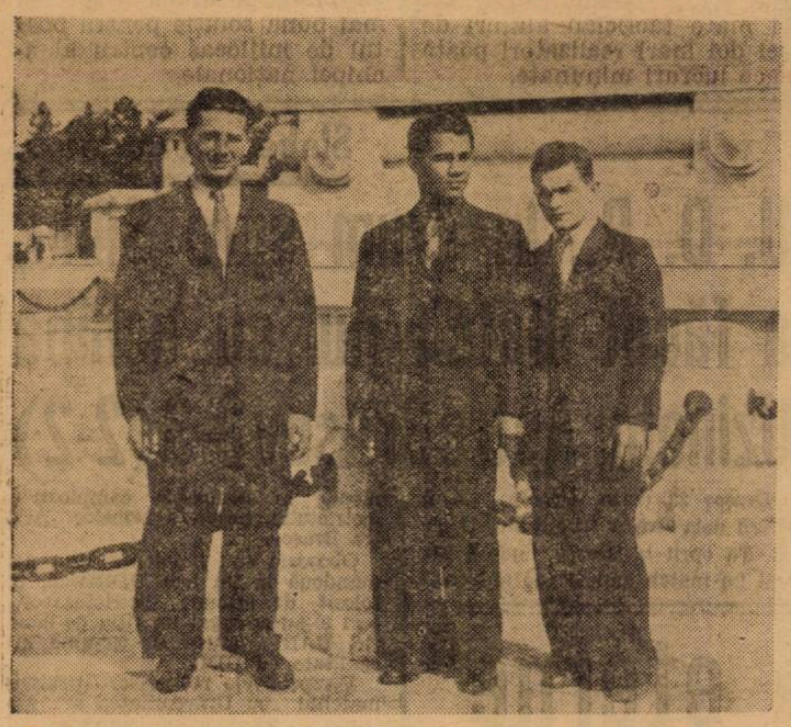

Trei dintre protagoniştii marei reuniuni de box ce se va desfăşura Duminecă dimineață pe stadionul A. N. E. F.: Vasile Pană, Lucian Popescu şi Ion Chiriac, fotografiați în faţa Arcului de Triumf la şosea.

D. Passamonti (Italia) va conduce matchul Lucian Popescu-Weiss

„International Boxing Union" a informat Federația Română de Box că a numit ca judecător neutru al matchului dintre Lucian Popescu şi Ernst Weiss, pentru campionatul Europei la categoria „pană", pe d. Passamonti (Italia).

In treacăt fie spus

Din inițiativa d-lui general Iosif Iacobici, ministrul apărării naționale, care a găsit întreaga înțelegere în persoana d-lor generali: Steflea, Tătăranu şi Ioniţiu, ofițerii superiori din M. St. Major consacră patru ore pe săptămână recreației fizice.

Şi astfel veți putea vedea pe pajiştea stadionului, alături de tinerii ofițeri dela I.M.E.F., figurile dornice de viață în aer liber ale ofițerilor noştri strategi.

Înțelegând că randamentul în muncă şi mai ales în producție pus în condiții de antrenament fizic rațional, este superior celuia al sedentarului, conducătorii armatei au vrut ei să dea primii semnalul acestei noui concepții de viață.

Fie ca acest început să însemne o schimbare în mentalitatea tuturor celor care încă nu s'au convins de efectele exercițiului fizic.

❖

In scop de propagandă — şi aceasta este şi mai trist — am asistat Duminică în pauza matchului F. C. Rapid — U. D. R. la o parodie de demonstrație în favoarea aeromodelismului.

Cunoaştem şi apreciem activitatea ce-o depune secția aviatică a C. F. R.-ului şi tocmai de aceea am rămas surprinşi când am văzut cele prezentate publicului.

Desigur că şi cei din Direcția C.F.R.-ului s'au sesizat.

Dar tristul spectacol de Duminică ridică pentru noi o altă problemă şi anume: întrebuințarea cu folos a pauzelor de football asociație.

Este o chestiune care ar trebui studiată, iar pauzele de football întrebuințate cu folos atât pentru publicul spectator, cât şi pentru sportul ales să se facă cunoscut.

Să ne ferim însă de superficialități şi de lucruri nepuse la punct, pentrucă în loc să ajute propaganda, mai mult o deservesc.

❖

Concursurile universitare aproape terminate, ca şi cele şcolare de curând începute, au scos în evidență necesitatea organizării serioase a sportului în şcoală şi Universitate.

Ştim că au pornit multe inițiative, dar mai ştim de asemenea că până în prezent nici elevul şi nici studentul nu au un for care să se ocupe de sportul şi recreația lor fizică.

O. S. R.-ul are datoria să nu neglijeze această problemă.

❖

Zilele trecute m'am întâlnit cu un prieten, profesor într'un oraş din Oltenia, pe malul Dunării. Venise în Capitală să cumpere cupe, medalii şi plachete pentru a răsplăti pe elevii care au reuşit să se distingă la concursurile sportive

Am stat mai mult de vorbă şi mi-a înfățişat prin cuvinte entuziaste întreaga lui activitate. La început a fost mai greu şi, înfruntând indiferența directorului, a amenajat cu elevii un mic stadion — ce splendid exemplu de comunitate de muncă — apoi, printr'un sistem în care munca şi pasiunea desigur au fost factori hotărâtori, a reuşit să înjghebeze clubul sportiv al liceului, care înglobează peste 500 de membri, ce-şi plătesc regulat cotizația! Acest club are astăzi şase secții, fiecare condusă de elevi, fiecare cu o bogată activitate!

Iar cea mai mare satisfacție a avut-o de curând, când în cancelarie, toți profesorii au constatat — că nu ştiu prin ce minune — elevii în acest an sunt mult mai bine pregătiți, mult mai vioi şi incomparabil mai disciplinați!

Iată un profesor care şi-a înțeles misiunea.

Am dori ca exemplul dela Turnu Severin să stimuleze şi pe alții.

CAMOR

Cum se pregăteşte o echipă naţională

In privinţa pregătirii unei echipe naţionale, părerile sunt diferite. Fiecare priveşte în felul lui şi, vorba rumânului, după cum îl taie capul. Şi mulţi, chemaţi şi nechemaţi, şi-au spus părerea. Printre ei foarte puţini jucători sau foşti jucători de football. Şi ei ar fi fost în primul rând indicaţi să-şi dea părerea. Din motive pe care oricine le ghiceşte. Mai ales foştii internaţionali sunt îndreptăţiţi să ştie cum se antrenează o echipă naţională. Nu toţi, pentrucă nu toţi internaţionalii au şi o pregătire intelectuală.

După toate opiniile exprimate până acum, credem că e timpul să se facă loc şi acestor internaţionali, cu multă experienţă şi, mai ales, cu multă competenţă în materie. In orice caz mai multă decât toţi cei care sunt „noui" în sport.

Şi în rândurile de faţă vom publica o documentată expunere a lui Burdan, fostul internaţional român şi în prezent student la A. N. E. F. Deci, pe lângă priceperea sa în materie de football, Burdan are şi avantajul unei pregătiri în educaţia fizică, adică tocmai în ceeace priveşte direct pregătirea unei echipe naţionale. Articolul este cu atât mai interesant cu cât vine în preajma matchului România-Germania dela 1 Iunie şi în momentul în care încep efectiv preparativele „naţionalei" noastre.

Iată rândurile lui Burdan, colaboratorul nostru:

In ultimul an, football-ul a început să recâştige încrederea mulţimii. Această încredere se datoreşte — în parte — reprezentanţilor noştri, cari deşin'aveau între ei vedete cu nume străine, au reuşit să învingă reprezentativa Jugoslaviei, la ei acasă, în parte conducătorilor, cari au ştiut să organizeze şi să umple lacunele ce s'au produs cu plecarea jucătorilor minoritari.

Publicul nostru spectator după match îşi dă părerea, critică şi .. aşteaptă o nouă întâlnire

Cum se pregăteşte o echipă, greutăţile selecţionării, puţin interesează. Numai şi numai rezultatul disputei vrea, care dacă este favorabil, copleşeşte cu laude conducătorii şi jucătorii, în caz de eşec critică aspru, chiar... înjură pe cei cari au format echipa.

Publicul nostru nu vrea să ştie că cele mai sigure socoteli pot fi răsturnate de zeci de factori, cari ni se par fără importanţă la început.

Publicul nostru cere echipă bună şi victorie. Până la formarea unei reprezentative bune şi până la victorie este un drum lung şi greu.

Selecţionarea — după mine — este o ştiinţă, iar după alţii e noroc. Părerea mea este că au dreptate ambele tabere cu o mică complectare, selecţionarea pretinde competenţa şi o desvoltată putere de intuiţie acelor cari aleg.

Definiţia bunei selecţionări ar fi foarte greu de dat. Nu putem da şabloane, însă trebue să ţinem seama de anumite principii, fără de care rolul de propagandă al echipei noastre naţionale, ar fi compromis.

Să vedem cari sunt principiile de care am amintit. Ele pot fi generale, particulare şi speciale.

1. PRINCIPIILE GENERALE

Trebue să luăm în consideraţie felul de combativitate, calităţile fizice şi în ce grad posedă technica jocului adversarul nostru.

Sunt adversari faţă de care trebue să întrebuinţăm aceleaşi arme de care se folosesc ei. Contra unei echipe technice — cum sunt Slovacii, Austriacii — o echipă cu elan de geaba am opune. Forţa şi elanul va fi învins de creer.

Contra italienilor cari joacă cu elan însă posedă şi un control foarte desvoltat al balonului, numai cu o echipă ai cărei componenţi posedă o technică avansată elan şi cu o tactică bine aplicată, am putea face faţă cu succes.

Puterea de combativitate a adversarului este în strânsă legătură cu calităţile fizice ale componenţilor. O echipă care joacă cu elan, trebue să aibă jucători cu o condiţie fizică excelentă — ca să reuşească — altfel jocul de combinaţie a adversarului oboseşte şi până la urmă trebue să cedeze.

Nivelul superior, sau mai slab, la care se găseşte cultura footbal-listică a adversarului nostru, este un alt amănunt de care trebue să ţinem seama la formarea echipelor naţionale. Altă echipă opunem Bulgarilor, Turcilor, sau Grecilor şi altă formaţie trimitem în luptă contra Italiei, Germaniei sau Spaniei.

2. PRINCIPII PARTICULARE

Sunt nenumărate. Enumăr câteva. Unitatea de tactică şi unitatea de stil ale unei echipe nu se pot face decât cu jucători cu acelaşi joc. Nu se poate încadra între 4 înaintaşi iuţi, unul cu jocul domol. Principial aceasta este valabil şi între compartimente.

Interii şi centrii înaintaşi e bine să fie mai înalţi decât talia mijlocie astfel în atac, cu jocul lor de cap ţin permanent în pericol poarta adversarului. La fel mijlocaşii şi fundaşii cu joc de cap excelent, lămuresc multe faze critice.

Football-ul este ramura cea mai democratică a sporturilor, de aceia o echipă, ai cărei, componenţi deşi aparţin diferitelor clase sociale — însă au aceleaşi năzuinţe, luptă pentru acelaşi ideal, merge mai bine. Dovada ne-a fost dată de matchul cu Jugoslavia. Se înşeală, cei cari cred că aceşti jucători joacă pentru primă — joacă pentru onoare.

3. PRINCIPII SPECIALE

Sunt multe. Este important locul unde se dispută jocul — la noi, ori în străinătate. Când jucăm în străinătate, ne trebuesc jucători cu mai puţini nervi...

Nu trebue să omitem nici condiţiunile în care se joacă matchul. Intr'o atmosferă cordială — între ţări prietene — este mai uşor de jucat.

Selecţionerul trebue să ţină seama în alcătuirea echipei de sezonul în care se joacă matchul.

Toate aceste principii sunt teorii ce în practică se pot modifica uşor: este îndeajuns ca centrul înaintaş să se plaseze greşit în timpul jocului pentruca rezultatul să fie compromis.

Footbalul are teren fertil la noi şi sportul acesta corespunde temperamentului, inteligenţei şi intuiţiei românului. Dar pentru realizarea idealului ne trebuesc oameni pricepuţi, şi entusiaşti fiindcă fiecare întâlnire cu o echipă străină, fiecare victorie, e aduce prieteni şi ne ridică prestigiul în străinătate.

— C. I. BURDAN —

ORGANIZATIA SPORTULUI ROMANESC

COMUNICAT

La telegrama trimisă de d. lt.-col. Const. Medeleanu, Şeful Sportului Românesc, Conducătorul Sportului Italian a primit următorul răspuns:

„Mulţumim pentru frumoasele cuvinte şi la rândul meu vă salut pe Dv. şi pe toţi sportivii români care sub conducerea Dv., vor atinge cele mai înalte şi strălucite culmi.

„Sportivii italieni vor fi fericiţi de a strânge şi mai mult legăturile frăţeşti cu valoroşii sportivi ai Naţiunei Dv."

ss. **Raffaele Manganiello**
Preşedintele Comitetului Naţional Olimpic Italian

Ceaiul societăţii de drumeţie „Hai la Drum"

Asociaţia de drumeţie „HAI LA DRUM" organizează în seara zilei de 24 Maiu a. c. de la orele 18 până la 6 dimineaţa, un ceai dansat, în saloanele „ARTA" din str. Batiştei Nr. 14.

Reuniunea de mâine va fi filmată

Ministerul Propagandei Naţionale a hotărât să filmeze fazele reuniunei de box care se va desfăşura mâine, la ora 10 dimineaţa, pe stadionul A. N. E. F.

Patru titluri europene

(Urmare din pag. I-a)

tescu sau Ion Chiriac; Ion Gorun sau Anton Oşca; Lucian Popescu sau Sandu Ion vor fi împinşi către cucerirea titlurilor europene.

Reuniunea de mâine, privită prin această prismă, constitue un eveniment epocal în boxul românesc.

Avem convingerea că atât boxeurii cât şi publicul sunt pătrunşi de importanţa acestei reuniuni inaugurale şi-şi vor da toate silinţele pentru a fi la înălţime.

In corpul ziarului, la rubrica de box, ne ocupăm pe larg de toate amănuntele care privesc marea reuniune de mâine dimineaţă.

Selecţionata Reichului comentată la Berlin...

Tripleta este punctul forte al echipei, care este considerată drept cea mai bună formaţie de la matchul cu Italia (2-2)

Berlin, 23 (Serviciul nostru special). — **Este interesant de remarcat că specialiştii comentează cu pasiune echipa, pe care Iosef Herberger a alcătuit-o pentru matchul cu România.**

Toti sunt de acord că pentru matchul de la Bucureşti a fost formată cea mai bună echipă germană, care a jucat dela matchul cu Italia, terminat la egalitate pe stadionul olimpic din Berlin.

Sunt unii cari susţin că a fost alcătuită o echipă prea bună şi nu sunt de acord cu importanţa oarecum exagerată, care se acordă la Berlin matchului de la 1 Iunie.

România n'a putut învinge până acum niciodată Germania, aceasta este premiza de la care pleacă optimiştii în raţionamentul lor. Şi într'adevăr, la Erfurth, la Bucureşti şi la Frankfurth, echipa naţională a Reichului a câştigat uşor.

TRIPLETA... TRIPLETA... TRIPLETA...

Există însă un singur punct asupra căruia sunt toţi de acord.

Partea cea mai tare o echipei este tripleta Walter, Bindea, Schoen. O tripletă completă se spune în cercurile apropiate federaţiei de football.

Walter şi Binder — doi centri atacanţi — sunt de o excepţională putere de pătrundere iar subtilitatea lui Schoen este cunoscută tuturor. Acest jucător inteligent şi mare tactician alături de cei doi mari realizatori poate face lucruri minunate.

Un alt compartiment, de care se vorbeşte cu respect, este linia de mijlocaşi. Kupfer şi Kitzinger sunt jucătorii pe care nu-i critică nimeni.

In privinta lui Rhode părerile sunt mai mult sau mai puţin împărţite şi sunt unii care cereau ca mijlocaş centru contra României să joace Binder.

Cei mai cunoscuţi specialişti — cum sunt E. Werner de la „Fussball Woche" şi Chemnitz din Stuttgart — sunt de părerea federaţiei şi-l consideră pe Rhode drept cea mai bună soluţie pentru postul de mijlocaş centru al echipei naţionale.

Slabe speranţe!...

U. D. R., în drum spre Sibiu, a făcut match nul cu echipa Uzinelor Astra Braşov 3-3 (2-2)

Braşov 23 (Prin telefon). — In drum dela Brăila spre Sibiu, U. D. R. s'a oprit la Braşov, unde a jucat un match amical (de antrenament) în compania campioanei districtului, formaţia uzinelor Astra Braşov.

Oboseala sau indolenţa (sau amândouă la un loc) UDR-ului, a folosit de minune districtualilor, cari şi-au adăugat un titlu de glorie. UAB a reuşit să termine la egalitate cu UDR.

Perspectivele reşiţenilor pentru matchul cu Universitatea se anunţă astfel destul de sumbre.

Districtualii — întăriţi cu Wagner dela ACFR — au jucat excelent şi nu s'au emoţionat niciun moment de reputaţia formaţiei oaspe.

Ba ceva mai mult, la un moment dat au condus, însă nu mult timp.

UDR a jucat prima repriză cu două rezerve, cari apoi au fost înlocuiţi, intrând Pop Vasile şi Pantea.

Cel mai bun din 22 a jucat Drăgoescu (UDR) o reservă ce ar putea juca titular în matchul de la Sibiu.

Goalurile au fost marcate în felul următor: In minutul 15 Pantea deschide scorul, marcând pentru UDR. Egalarea survine după cinci minute, când Jipe reia cu capul o minge bătută din corner de Wagner.

U.A.B.-ul conduce apoi prin punctul inscris de Munşiu în min. 20, iar în min. 35 Csipay egalează.

La reluare Pop Vasile urcă scorul în min. 70, iar Wagner egalează cu un minut înainte de sfârşit.

S'au remarcat: afară de Drăgoescu, Csipay, Selejan (UDR) şi Wagner, Morar şi Bârlea (U.A.B.).

D. Stan a condus bine în faţa a 1500 supectatori.

U.A.B.: Morar, Costea I, Costea II, Nichita, Fărtea, Rău, Wagner, Jipe, Bunguşiu, Bârlea, Candrea.

U. D. R.: Condrat, Fodor, Alaşiu, Neagrău, Csipay, Selejan, Micu, Cosma (Păcurar) Pantea (Pop V.), Drăgoescu, Dura.

Spirea

Protagoniştii „finalei eterne" vedetele programului cuplat de mâine de pe Giuleşti:

Rapid-Juventus şi Venus-Crişana C. F. R., criteriu pentru selecţionarea echipei naţionale

Sferturile de finală ale Cupei României — monopol bucureştean — prilejuesc şi un program cuplat. Pe Giuleşti, mâine după amiază.

Rapid şi Venus, matadori ai primei divizii, în drum către „eterna finală", întâlnesc pe Juventus şi respectiv Crişana C. F. R.

Rapid specialistul şi inamic public nr. 1 al... Cupei României, nu are un match tocmai uşor. Dimpotrivă, roşalbaştrii, vechi adversari ai feroviarilor — anticipând promovarea — au ocazia să întâlnească un adversar de talia lor.

Matchul va fi deosebit de interesant, atât pentru cei doi adversari, cât şi pentru spectatori. Se ştie că matchurile de cupă sunt totdeauna mai atractive, prin ambiţia şi „forma" de o zi pe care o arată echipele...

Atât Juventus — campion al seriei III-a în divizia B — în formă excelentă, cât şi Rapid în plină revenire, vor lupta dârz.

Selecţionabilii, din ambele formaţii, vor juca — de voe de nevoe — bine, deoarece după aceste întâlniri se va forma echipa naţională.

Juventus aliniază formaţia de campionat—cu Gorgorin în linia de halfi — iar Rapid echipa standard, cu care a sdrobit pe U. D. R.

❖

Vensu a adus pe Crişana C. F. R. la Bucureşti, după un prealabil acord intervenit între aceste două grupări.

„Negrii" au ocazia să-i „judece" pe arădeni după înfrângerea suferită la Arad. Păcat însă că nu-i Gloria.

Deşi nu prea strălucit situată, Crişana a recoltat Duminică o victorie simetrică cu a Gloriei, în dauna unei formaţii din divizia B. Oaspeţii sunt întrucâtva specialişti în matchurile de cupă, faptele fiind dovezi: astfel la Arad au fost eliminate Electrica şi Ripensia.

Evident că Venus — care s'a antrenat tot atât de serios ca pentru oricare match de primă divizie — este favorit.

Arădenii au o mică ocazie — ca şi Metalosport din Călan — să câştige simpatia publicului bucureştean, darnic cu cine merită.

Venus va alinia formaţia cu Ene în locul lui Vladimirescu şi Bandrabur în locul lui Cearughin.

...ra Societăţii Anonime „UNIVERSUL", Bucureşti. Strada Brezoianu No. 23—25. România

„ASOCIAȚIUNEA" SIBIIU

2 LEI

Taxa poștală plătită în numerar conform aprobării dir. generale p. t. t. nr. 24.464.939

UNIVERSUL SPORT

8 PAGINI

109-1941

Redacția și Administrația: Palatul „UNIVERSUL" str. Brezoianu 23—25. Telefon Centrala 3.30.10; Redacția 5.72.81. Redactor responsabil EUGEN DUMITRESCU

Proprietar: „Universul", S. A. Adm.-delegat: STELIAN POPESCU Inscris sub No. 167. Trib. Ilfov

Nr. 109. — Anul IV / BUCUREȘTI / Luni 26 Mai 1941

ABONAMENTE: Pentru grupări sportive 1000 lei anual

1 an LEI 500
6 luni LEI 270
3 luni LEI 150

Azi se dispută „sferturile" Cupei României:

Rapid-Juventus, Venus-Crișana și Unirea-Metalosport

în Giulești și Obor

Citiți reportajul în pag. 3-a

O fază dintr'un match Rapid — Juventus, de campionat, disputat în primăvara anului trecut

EPILOGUL unui joc vândut:

Oprean

2 ani suspendare,

Pavlovici

și Felecan 15 zile

și 5000 lei amendă

iar Juhasz

urmărit cu poliția...

Urmările „matchului cu Ripensia câștigat de F. C. Ploești", nu întârzie. Ripensia a luat sancțiunile anunțate (acum rămâne ca și federația să facă acelaș lucru). Și le publicăm mai jos, așa cum ne-au fost comunicate telefonic de corespondentul nostru:

TIMIȘOARA, 24 (Prin telefon). — Vineri seară comitetul clubului Ripensia a ținut o foarte importantă ședință, specială, în cursul căreia a luat sancțiuni contra jucătorilor care au înlesnit victoria grupării F. C. Ploești Duminica trecută.

Comitetul, în baza anchetei întreprinse de el însuși, a dat următoarele sancțiuni:

1. Jucătorul Oprean a fost suspendat pe timp de doi ani — PENTRU JOC VADIT INTENȚIONAT CONTRA PROPRIEI SALE ECHIPE ȘI PENTRUCA A CONTRIBUIT DIRECT LA MARCAREA A DOUA GOALURI DE CATRE F. C. PLOEȘTI.

2. Jucătorii Pavlovici și Felecan au fost suspendați pe timp de 15 zile și 5.000 lei amendă, având circumstanțe atenuante, (au apărat de atâtea ori culorile naționale cu cinste și demnitate).

❖

Pe de altă parte, comitetul a anunțat că nu a putut constata până acum că matchul a fost vândut.

Totuși, continuă ancheta, în sensul că acum și-a îndreptat cercetările pe altă pistă: cunoscutul racoleur și misit „DRILA" Juhasz este urmărit, pentrucă numai el poate da relații precise asupra modului cum a ajuns F. C. Ploești să corupă jucătorii ripensiști. In prezent însă, Juhasz nu se mai află în Timișoara. A fugit imediat după match și acum este căutat, chiar cu poliția.

❖

Acestea sunt ultimele noutăți din Timișoara. In ce privește pe Juhasz, noi credem că ar fi bine ca timișorenii să-l caute și la Ploești. N'ar strica o încercare...

Astăzi la ANEF

O zi importantă pentru boxul românesc

Lucian Popescu, Sandu Ion, Ion Gorun, D. Panaitescu, Anton Oșca asigură succesul galei de astăzi

Astăzi va fi o zi mare pentru boxul indigen. Pe arena din Dealul Spirei, cu începere dela ora 10 dimineața, un tânăr organizator va face curajoasa tentativă a redeșteptării unei mișcări care, la un moment dat, apăruse în cuceritoare de masse.

Rivalul de altă dată al footballului a avut o epocă de decadență căreia d. Petre Antonescu va căuta astăzi să-i pună capăt. Temerara încercare, dar și sorții de reușită, sunt destul de proeminenți și aceasta datorită faptului că noul regisor a înțeles să-și înceapă activitatea cu un program care poate foarte bine figura pe zidurile oricărei mari metropole pugilistice.

Amănuntele de organizare făgăduesc a fi la înălțimea afișului, astfel că anticipațiile nu pot fi decât foarte favorabile reuniunii pe care admiratorii acestui complet sport o vor urmări astăzi.

Protagoniștii

Programul galei inaugurale conține puternice puncte de atracție și nume dintre cele mai sonore. In fruntea acestora găsim pe cel al lui Lucian Popescu, campionul Europei la categoria până și viitorul adversar al germanului Ernst Weiss, unul dintre puținii învingători ai compatriotului nostru, Toma Aurel. Alături de campionul continentului, va apare Sandu Ion, cel mai în formă boxeur din timpurile din urmă.

Foarte periculos în orice loc, Sandu Ion nu va fi un adversar comod și nu este exclus ca, în matchul de astăzi, el să-și reamin-

(Continuare în pag. 7-a)

O.S.R. va înființa în mod cert Federația Sportului Universitar al cărei președinte urmează să fie d. D. GEROTA

F.R.F.H. și-a alcătuit comisia de football și handball universitar și școlar

Am mai scris într'un număr trecut că Organizarea Sportului Românesc intenționează să creieze o federație a sportului universitar, care corespunde unei necesități. Și conducătorul sportului românesc a și început să reflecteze la bazele acestei federații cum și la persoana care urmează s'o gireze.

Din ultimile informații pe care le deținem din isvor demn de toată încrederea rezultă că această federație a sportului universitar va fi înființată cât de curând, iar persoana asupra căreia s'a fixat d. col. Medeleanu este cunoscută. E vorba de d. conferențiar universitar D. Gerota, un sportiv desăvârșit și cu foarte multă competență. Incât, d-sa urmează să conducă federația sportului universitar.

COMISIA UNIVERSITARA LA F. R. F. H.

Paralel cu această preocupare a O. S. R.-ului cu privire la punerea bazelor sportului universitar, există la fiecare federație o preocupare similară, dar în sensul creierii unor comisii universitare și școlare, care să lucreze în cadrul federațiilor respective și în concordanță cu dispozițiile noului federații.

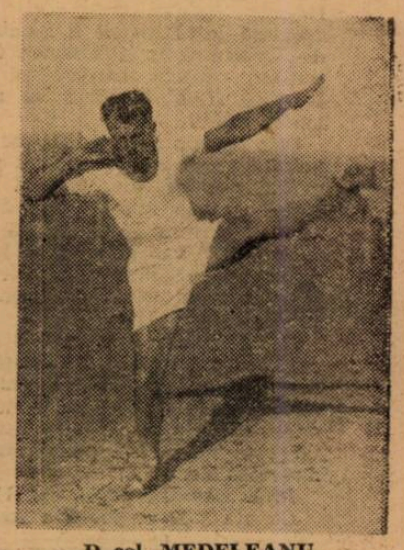

D col. MEDELEANU

Unele federații au asemenea comisii, altele nu încă.

Printre acestea din urmă este și federația română de football și handball. Dar eri și acest for și-a alcătuit în principiu o asemenea comisie, care urmează să fie ratificată de comitetul federal în ședința sa de Luni seară, adică mâine.

Iată cum este compusă această comisie a footballului și handballului universitar și școlar:

Președinte: **d. prof. Longhin sau d. prof. Busuioc (în cazul când primul nu va putea accepta).**

Membri:

Tomis Petrescu (Medicină)

Gică Petrescu (Politechnică)

Sava Gheorghe (Academia Comercială)

Simu Andrei (Drept).

Victor Tibacu (A. N. E. F.)

Și este mai mult ca sigur că Comitetul Federal va ratifica această comisie.

Pe cât de liniștită este partea stângă a fotografiei (portarul) pe atât de agitată este partea dreaptă. Dar ca totdeauna, incidentul pare mai grav în fotografie decât în realitate. După câteva secunde de „discuție", jocul continuă ca și înainte și micul intermezzo a fost uitat

In corpul ziarului

ERNST WEISS

se antrenează cu

BLAHO

pentru matchul cu

LUCIAN POPESCU

❖

BOGDAN și GAVRILESCU la JUVENTUS?

football football football football football football football

Astăzi vor fi desemnați campionii categoriilor a II-a și III-a

Matchuri amicale interesante

Astăzi se desfășoară pe terenul A.C.S.A., două întâlniri deosebit de interesante, cari vor desemna pe campionii categoriei II-a și a III-a.

Prima întâlnire va fi furnizată de Isvorul Nou și Vulturii Carpaților, pentru campionatul categoriei III-a. Matchul va avea loc la ora 9.

Prin prisma performanțelor obținute atât în campionat cât și în matchurile amicale, Isvorul Nou este de puțin favorit. Partida se anunță extrem de disputată.

„Vedeta" va prilejui o luptă dârză între Sănătatea și Biruința, pentru cucerirea campionatului categoriei II-a.

Deși Sănătatea a cucerit greu campionatul seriei sale, totuși are mai multe șanse în matchul de azi, de oarece posedă o formație omogenă și jucători cu experiență. Totuși Biruința poate răsturna calculele.

Intâlnirea începe la ora 11.

La ora 8,30 se joacă o restanță de 19 minute între Vulturul de Mare și E.F.A., care nu credem să mai poată modifica rezultatul reușit de prima formație.

In afară de aceste întâlniri oficiale, se mai dispută câteva matchuri amicale, cele mai interesante fiind Arsenal-Aviația Română și Vulturul de Mare-Dreptatea.

„HELMUT ȘI DUMINICA"

Iată programul complet al întâlnirilor de astăzi :

Jocuri de calificare

Biruința—Sănătatea, teren A. C. S. A., ora 11, arb. Alexandriu Șt., V. Georgescu, Mehrer W.

Isvorul Nou—Vult. Carpaților, teren A.C.S.A., ora 9, arb. Crușescu M., V. Georgescu, Nicoară D.

Categoria III-a, seria I-a

E.F.A.—Vult. de Mare, teren A.C.S.A. ora 8.30, (rest 9 minute) arb. Nicoară D (Mitran Const.)

AMICALE

Rapid jun.—Leonida, teren Giulești, ora 13.30. Dinulescu, Drug Vasile.

Generala—Fulgerul, teren Stadion, ora 9, arb. Vasiliu Petre, Nuțu Nicolae.

Phenix—Capitala, teren Phenix. ora 11.

Vult. de Mare—Dreptatea, teren Iuta ,ora 15,30.

Arsenal—Aviația Română, teren Arsenal ,ora 11.

Adevărul asupra incidentelor dela matchul Metalosport (Călan)-Ind. Sârmei

Primim din partea grupării Metalosport din Călan o scrisoare deschisă, referitoare la întâlnirea dintre susamintita grupare și Ind. Sârmei

Conducătorii acestei formații sunt indignați de faptul că adevărul a fost nesocotit și că s'au publicat într'un ziar de specialitate declarații false asupra incidentelor petrecute la match.

Ceva mai mult, jucătorii Ind. Sârmei au fost aceia cari au provocat scandal, insultând publicul și gruparea Metalosport la sfârșitul matchului.

In ceeace privește faptul că jucătorii Ind. Sârmei au fost internați în spital la Simeria, iată textual paragraful din scrisoare:

„... au servit masa și au petrecut la cazinoul uzinei Călan *unde au jucat și popice*, au plecat cu trenul dela orele 22 spre Simeria de unde au luat acceleratul spre Teiuș, la orele 1-2 noaptea ! La plecarea lor din Călan, fiecare jucător a primit bani ...așa că spitalul amintit nu este decât *restaurantul Gorban* (gara Simeria) cu vin bun și eftin !"

Campionatul în Europa

GERMANIA

In cadrul campionatului seriilor se joacă două matchuri de retur, care urmează să desemneze în mod definitiv pe câștigătorii seriilor I și II.

Programul este următorul :

Grupa I

Gleiwitz: V. R. Gleiwitz-Dresdner SC.

Grupa II

Hamburg: Hamburger TV.-Schalke 04.

In matchurile de tur echipele gazdă au pierdut Duminica trecută cu 0:3 și au puține șanse să fie semifinaliste.

UNGARIA

In cadrul campionatului se joacă următoarele matchuri :

Gamma—Tőreknés.
Elektromos—Di MAVAG.
Ujpest—Haladas.
Tokod—Ferencvaros.
Kispest—BSzKRT.
Szeged—WMFC.
Szolnok—SalBTC.

Formațiile bucureștene joacă astăzi în provincie

Câteva din formațiile bucureștene joacă astăzi în provincie, cu formații districtuale.

Astfel Sp. Studențesc combinat cu câțiva jucători dela F. C. Național va juca la Călărași cu o selecționată a cluburilor locale.

P. T. T. joacă la Turnu Măgurele cu Oltul, iar Gloria și Șoimii se deplasează la Târgoviște, unde vor întâlni formațiile Arsenalului și T. C. T.-ului.

Thierjung va trece la Rapid (Timișoara)

Thierjung — centrul înaintaș al Craiovei — fost la Chinezul și binecunoscut publicului bucureștean, va părăsi gruparea în care activează actualmente, îndată după terminarea sezonului.

El va trece la Rapid — gruparea șvăbească din Timișoara. Demersurile sunt în curs, și este mai mult ca sigur că în viitorul campionat se va reîntoarce în cetatea footballului bănățean.

Scrisori dela mare

Sportul constănțean, la răscruce de viață nouă

După disolvarea comitetului districtual. Declarații ale d-lui Dan Alecu, președintele A. S. Constanței. Azi, o nouă alergre ciclistă. Un sport care „prinde": atletismul

Constanța, 24 (dela corespondentul nostru). — O telegramă laconică sosită cu două zile în urmă, a pus pe tapet o situație care dăuna de mai multă vreme, dar despre care sportivii noștri n'aveau de unde să știe.

Și anume, completa inactivitate și lipsă de bună-voință pentru tot ce înseamnă sportul „balonului rotund", a puținilor cari înțeleseră să se simtă „aleșii" districtului local.

In adevăr, la sfârșit de sezon oficial, când campionatul secund al țării mai numără două etape, persoanele cari conduc destinele singurului district al provinciei dintre Dunăre și Mare, țin să „activeze" numai pe... hârtie.

Și aceasta, când în realitate „răfuiala" dintre cele 5 cluburi existente putea fi de mult terminată și „socoteala" deasemenea înaintată forului respectiv.

La noi însă, returul campionatului districtual nici nu-i anunțat !

INCEPUT DE ERA NOUA

Iată că Federația Română de Fotball și Handball, vine singură să salveze la momentul oportun, o situație care prejudicia interesele sportului constănțean.

Vechiul comitet de conducere districtuală odată disolvat — s'a reconstituit în felul următor :

Președinte, d. av. Dan Alecu, președintele A. S. Constanței și sufletul sportului local ;

Membrii : d-nii dr. I. Săbău, vice-președintele A. S. Constanței, dr. Zaharia Popovici, directorul institutului bi-ocianografic, Sică Dălgeanu, secretarul general al primăriei și ca *secretar* al comisiunii, d. S. Filip, directorul contabilității municipiului.

Noul comitet odată constituit, a și pornit pe treabă.

Primele hotărîri :

Suspendarea campionatului districtual, până la noui dispoziții.

Fixarea sediului districtual, la primăria municipiului.

Cu acest prilej s'a ținut și prima convocare, de față fiind și delegații grupărilor sportive din localitate.

E. S. C. !...

Sau : expresia solidarității cluburilor.

Iată prima țintă la care vrea să ajungă noua conducere districtuală.

Binevoind a ne împărtăși câteva cuvinte, d. av. *Dan Alecu*, președintele A. S. Constanței și al noului comitet distructual, ne-a spus următoarele :

— *„Țin să arăt că, persoanele cari compun noua comisiune districtuală, prin autoritatea lor personală și prin trecutul lor sportiv, formează dovada că mișcarea sportivă în Constanța va renaște, luând forme noui de solidaritate între cluburi, concurență pe teren și calaborare în conducerea grupărilor.*

Iată principiul pe care se sprijină noua comisie".

Mulțumind d-lui președinte îi urăm din suflet realizarea țelului pe care și l-a propus, întru binele sportului debrogean.

GRUPAREA „GRIVIȚA" LA LUCRU

Duminică 24 Mai (azi N. R.) ciclismul constănțean va trăi o nouă zi frumoasă.

Conducătorii velocipedismului local s'au gândit să-i pună pe „fugă" din nou pe „puștanii" *Griviței*, cari vor avea să străbată distanța Constanța—Tuzla și retur, în total 56 km.

Amănuntele de organizare puse la punct în cele mai mici detalii nu rămâne să așteptăm decât desfășurarea, când vom „găfâi" și noi după tinerii alergători ca să-i putem prinde...

ATLETISMUL ȘI TINERETUL ȘCOLAR

In tineretul școlar din localitate s'a desvoltat de mai multă vreme gustul pentru atletism.

Această constatare care nu este de ieri sau de alaltăieri, a devenit mai mult decât realitate de câteva Duminecl, când tinerii cu „numere matricole", lăsând de-oparte prilejul de-a curta, de față cu luna, vreo dulcinee, au devenit „poeții" trupului lor în sensul cult al cuvântului.

Indemnați pentru acest nobil sport, de profesorii lor de educație fizică, licienii Constanței, ies în fiecare zi închinată exercițiului trupesc pe terenul din dosul Spitalului Militar, unde vegheați îndeaproape de dascălii lor, organizează adevărate concursuri atletice.

Este momentul să anunțăm în fine că bazele atletismului au și fost puse în urbea lui Ovidiu.

Pentru Duminica ce vine, se organizează un *Triathlon*, format din concursuri de viteză 100 m., săritură în lungime și aruncarea cu discul.

In legătură cu aceasta, vom reveni într'un reportaj viitor, când vom avea plăcerea să stăm de vorbă cu d. *Sorin Beiu*, animatorul și sufletul atletismului constănțean.

Bogdan Căuș

Din Călărași

Călărași, 23 (Coresp.). — Matchul disputat între Victoria și Tricolor a revenit primei formații cu scorul de 1-0.

SPECTACOLE SĂPTĂMÂNALE

Cinematografe

ARO: Irene.

SCALA: Asediul Alcazarului și jurnale O. N. C. și U. F. A.

CAPITOL: Cântecul visului și jurnal nou

TRIANON: 7 ani de ghinion.

REGAL: „Dama de Cupă" și jurnal nou U. F. A.

ROXY: Tinerețea și suferințele lui Tom Edison.

SELECT : Bărbierul din Sevila și jurnal nou.

FEMINA : Evreul Süss.

A.R.P.A. : Bufalo Bill salvează Pielle Roșii. Opera complectă. Seria I-a și a II-a rulează împreună.

BULEVARD PALACE: Primul bal și Ducele de West Point.

ELYSEE: Robinson, Ivette și trupa Gândacel.

OMNIA (B-dul Schitu Măgureanu): Fugarii; Sudan; jurnal și trupa de reviste Titi Mihăilescu.

FORUM (B-dul Elisabeta Nr. 5): Geronimo și Bel Ami.

AMERICAN: Bismark; Domnul și doamna Detectiv.

ALCAZAR (Calea Rahovei 91): Sbucium (Raza morții) și O familie trăznită.

AIDA (Calea Rahovei 151): Nordvest Pasage și Luna de miere în Baly.

BITOLIA (B-dul Carol Nr. 21): Băieți în uniformă; Miss Catastrofa și Jurnal românesc.

BIRUINȚA: Alarmă în miezul nopții și Serenada primăverii.

BARCELONA : Evadatul din Alcatraz, Cowboyul cântăreț și trupă de reviste.

CARMEN (Dudești 169): Tragedia Imperială și Bengaly.

CRANGAȘI (Șos. Crângași Nr. 42): Dela Mayerling la Sarajevo și Vrăjitorul din Oz.

COTROCENI : Pericolul roșu și Trebue să mă iubești.

DIANA (Calea Griviței, 110): Vulturul Negru, (operă complctă) și Trupa Jean Tomas.

DICHIU (Str. Romană, 89): Răscoala munților; Strengarul; Jurnal și Trupă de reviste.

DACIA: Dansez pentru tine și In numele legii.

EDISON: Victoria din Vest; Zenobia și Trupa N. Burmaz.

FLORIDA (B-dul Ferdinand, 113): Șarja morții și Mătușa din Canada.

GLORIA : Femeia neimblânzită și Umbra trecutului.

IZBANDA (Calea Văcărești Nr. 21): Vânzătorul de Păsări și Parada Vedetelor.

ILEANA (Str. Avrig, 1): Copii în luptă cu viața și Firul roșu.

LIZEANU: Sultanul cu Rungay și Drapelul.

LIA (Griviței 196): Menon Lescaut și Esti un Inger.

LUCIFER: Hoții de briliante și Cântecul patriei.

MARNA (Griviței, 80): Iubirea lor; Orologiul cu buciuc și Trupa de reviste Titi Mihăilescu.

MARCONI: Tarzan, stăpânul Junglei; Pinguinii curioși; Jurnal românesc O. N. C. și Trupa de reviste M. Nedeianu și M. Bejan.

MEXIC : Cocoșatul dela Notre Dame, Leopardul Suzanei.

MODEL: Manechinul și Andy Hardy milionar.

MILANO (Calea Călărașilor Nr. 153): Copii în luptă cu viața și Bel Ami.

MIORIȚA (Calea Moșilor Nr. 127): Iubirea lor și Jurnal românesc.

NERO (Calea Șerban Vodă 94): 1 contra 100 și Parada cea mare.

NONI (Str. 13 Septembri 194): Fetițele au crescut și Primejdie.

NISSA (Intrarea Zalomit 6): Proscrisul și Detectivul Doamnei.

ODEON (Str. 11 Iunie Nr. 75): Iubirea lor și Jurnal de război.

PELEȘ (Calea Colentinei Nr. 84): Delir și Parada ca Mare.

PACHE : Fetițele au crescut și Traficanții din Rio.

PARIS (Calea Rahovei, 118): Rivalii și Vreja albă.

RIO: Victor Mc. Laglen și Dansez pentru tine.

REX (Dudești, 22): Dansez pentru tine; Patrula albă și Jurnal românesc.

SPLENDID: Femei în lanțuri; Anton cel Groaznic și Jurnal O. N. C.

TOMIS (Calea Călărași Nr. 1): Iubirea lor.

TRIUMF (Calea Griviței, 335): Omul cu masca de fier și Cântec de leagăn.

Teatrul Cinema cultural Regele Mihai I Buc. Noui: Albă ca zăpada și cei 7 pitici.

UNIC (B-dul Filantropia, 57): Manon Lescaut și Vorbește-mi de dragoste.

UNIREA (Filantropiei 143): La răscruce de vânturi și Honolulu.

VOLGA (Dorobanți Nr. 1): Un vals de odinioară și Jos masca.

VERGU (Șos. Mihai Bravu 221): Nu suntem singuri; Pantera Neagră și Trupa de reviste.

VENUS: Misiunea secretă și Maharajahul din Holivood.

Football Football Footba Football

Program cuplat pe Giulești

Un match cu tradiție: RAPID—JUVENTUS și o deschidere ușoară: Venus-Crișana C. F. R.

Sferturile de finală ale CUPEI ROMANIEI nu pot da surprize dar sunt interesante

A doua parte a sferturilor de finală se dispută în program cuplat pe arena din Giulești.

Rapid întâlnește pe Juventus, iar Venus pe Crișana (Arad).

Matchul vedetă este prea cu-

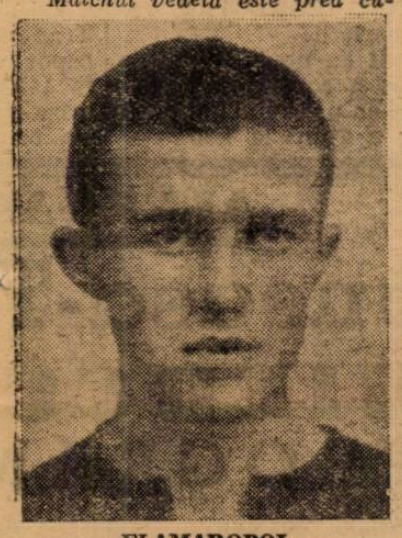

FLAMAROPOL

noscut pentru a mai fi nevoie să-l analizăm. E doar una din întâlnirile cu tradiție.

In campionatul național, matchurile dintre feroviari și roș-albaștri au dat loc la lupte dure, în care victoria a revenit, când uneia, când celeilalte echipe.

De data aceasta, matchul a căpătat un aspect și mai interesant. Juventus a promovat în divizia națională A și publicul are ocazia de a vedea noua echipă roș-albastră într'un match dificil, care îi va arăta toate posibilitățile.

Lucrul este cu atât mai important cu cât echipele vor alinia formațiile complete:

RAPID: Sadowsky, Moldovanu, Lengheriu; Vintilă, Rășinaru, Wetzer III; Sipos, Ritter, Baratky, Gavrilescu, Bogdan.

JUVENTUS: Endrefy, Tătar, Dragomirescu; Petrescu, Flamaropol, Tănăsescu; Oană, Barbaiani, Berbeacă, Bărbulescu, Naciu.

VENUS ARE UN MATCH UȘOR

In deschidere — începând dela 3,30 — se dispută matchul Venus-Crișana C. F. R. (Arad). Un match ușor pentru negrii care vor avea tot timpul să facă o demonstrație tehnică.

Este adevărat că arădenii vor lupta cu excepțională voință, dar diferența de clasă este prea mare pentru ca puterea de luptă a lor să fie suficientă. O victorie a Venusului este singurul rezultat al matchului acesta.

Formațiile echipelor sunt următoarele:

VENUS: Budan, Sfera, Negrescu; Bandrabura, Feraru, Lupaș, Ene, Ploeșteanu, Humis, Petea, Iordache.

CRIȘANA: Beriț.iu Lucian, Novak; Tolan, Jian, Păcuraru, Grigorescu, Truță, Luca, Berindea, Luca II.

Cum se fac anul acesta promovările și retrogradările în diviziile naționale

Campionatul național fiind pe sfârșite, găsim necesar — față de sumedenia de presupuneri și știri fanteziste ce s'au înregistrat în această privință — să venim cu o precizare oficială relativ la felul cum se fac retrogradările din prima divizie națională.

Iată textul deciziei comitetului federal din 10 Octombrie 1940:

„ART. 5. — Ca urmare deciziei prin care gruparea Universitatea a fost introdusă în divizia Națională A, Comitetul Federal a modificat dispoziția tranzitorie dela art. 277 a, în sensul că după terminarea campionatului 1940—41 vor retrograda în Divizia Națională B, ultimele patru echipe".

Este clar și nu mai trebuesc comentarii.

In divizia A, vor promova capii de serie ai diviziei secunde, deci: C. F. R. T. Severin, Jiul și Juventus.

Din divizia B, vor retrograda câte o echipă din fiecare serie — ultima, (dispoziția transitorie 1940—1941) deci: C. A. M. T., Cimentul și At. Tătărași.

Unirea Tricolor

întreprinde un turneu de propagandă pe Valea Jiului și a Mureșului

După terminarea campionatului și Cupei României, adică pe la 1 Iulie, Unirea Tricolor va întreprinde un turneu de propagandă în regiunile Văii Jiului și Văii Mureșului.

Propunerea a venit din partea grupărilor din aceste regiuni și a fost acceptată de campioni, cari au prilejul să facă o minunată vacanță de trei săptămâni, care va servi jucătorilor pentru a se reface de oboseala campionatului.

Astfel Unirea Tricolor va juca cu Mica, Jiul, Metalosport, C.F.R. Simeria și probabil cu o selecțiunată a acestor regiuni.

Match inter școlar Lic. „Moise Nicoară"

Arad, (Cor.)

Clasa V A—VI B: 7-1 (2-1)

Formațiunile:

Clasa V-A: Dumitrescu-Popescu, Șiabău, Boeriu, Fărcău, Sabău, Moldovan, Negrău, Mălăieș, Mișca, Birceanu.

Clasa VI-B: Zbucea-Vârșan, Hăbălău, Avram, Agostan, Cristian, Chergi, Opriș, Teorean, Mureșan, Nicoară.

Au marcat în repr. I-a: Cheregi (10'), Mălăieș (33', 41') deși echipa cls. a VI-B a fost cu vântul în spate. In repriza II-a echipa cls. a V-A ridică scorul prin: Mălăieș (49', 55'); Negrău (62'); Birceanu (85') și Mălăieș încheie al 7-lea punct în minutul 87. S'au remarcat dela învingători: Mălăieș, Birceanu, Fărcău și Negrău, restul mulțumitor. De la învinși: Hăbălău și Avram. Restul anemic, iar Nicoară încazut. Timp nefavorabil și terenul moale. A arbitrat d. Bujorel, mediocru.

Inscrierile pentru campionatele interșcolare de football se mai primesc numai astăzi

Se aduce la cunoștința liceelor din Capitală care doresc să se înscrie în campionatul de football pentru placheta „Unirea Tricolor", că înscrierile se mai primesc până azi ora 18 la terenul Unirea Tricolor, când vor avea loc și tragerile la sorți ale primelor matchuri. Matchurile se vor disputa pe terenurile „Unirea Tricolor" și Velodrom începând de mâine Luni 26 Mai.

Toate informațiile se primesc odată cu înscrierea.

Lic. Diacon Dobrescu-Comuna Model 2-0 (2-0)

Călărași (Coresp.). — In fața a 500 spectatori s'a disputat întâlnirea dintre susnumitele formații. Au marcat Aleman (min. 15) și Sincan din penalty (min. 40).

S'au remarcat: Anghelescu, Floare, Șincan și Popescu.

A condus bine d. Șerbănescu Formația L. D. D.: Tutunaru, Roșculeț, Aubert, Siuncan, Dincă, Arghirescu, Popescu V., Iosif, Aleman, Apostol, Floare.

Bursa biletelor

Biletele pentru matchul de foot-ball România—Germania s'au pus în vânzare și la agenția teatrală Excelsior, str. Câmpinean nr. 4, Telefon 5.19.08.

Convocare

F. C. „Capșa" convoacă pentru azi, la ora 15, în fața hotelului Capșa, următorii jucători: Danciu, Pronume, Toma, Vlădescu, Lupu, Filip, Conradt, Mironescu, Vasile, Traian, în vederea matchului cu Drata.

❖

A. S. Europa convoacă pentru azi, la ora 2½, la sediul său, pe următorii jucători în vederea matchului cu Oituz: Reissler, Petre, Ionel, Nicu, Gigel, Rusu, Sandu, Uțe, Traian, Natoli, Marinel și ceilalți membri. Orice absență va fi sancționată cu suspendarea pe 6 luni.

ORGANIZAREA SPORTULUI ROMANESC

COMUNICAT

Conform deciziunii No. 7 a d-lui Șef al Sportului Românasc, s'a fixat, până la noui dispoziții, următorul orariu de lucru pentru Serviciile O. S. R.: 9—13 și 16,30—19.30.

Călimănești Căciulata

Cura cu apă de Căciulata se poate face in orice timp

Stabilimentul Balnear Călimănești se DESCHIDE la 15 IUNIE

Tarife pentru băi și fizioterapie la Soc. „GOVORA-CALIMANEȘTI", Str. Știrbey-Vodă 129, București, Telefon 3.59.67, sau la Administrația Băilor Govora-Vâlcea. 2700

David și Goliat...

Unirea Tricolor asediată de Metalosport (Călan) în sferturile de finală ale Cupei României

O Duminică mai ușoară înaintea celui mai mare match al anului. Etapa de cupă este o pauză de respirație pentru toată lumea.

Sferturile de finală ale Cupei României programează la București trei matchuri interesante. Două se dispută în program cuplat pe arena din Giulești, iar cel de al treilea la Obor.

Unirea Tricolor întâlnește pe Metalosport din Călan.

Leaderul, campionul național al anului, nu se va împiedica, desigur, de echipa din Călan. Dar nu va trece nici cu ochii închiși peste ea.

Intâi, pentrucă este un match de cupă și este știut că în competițiile k. o., diferențele se nivelează și elanul caracteristic acestor matchuri acoperă multe deficiențe.

Apoi pentrucă această echipă din Călan este destul de bună. O formație echilibrată, o formație de luptă.

Fenomenul este clasic. O echipă provincială, care joacă pentru prima oară în Capitală contra campionului național. Cum va lupta este ușor de înțeles.

FORMAȚIILE

Echipele va alinia următoarele formații:

UNIREA TRICOLOR: Cristea, Petrescu, Iliescu; Florea, Anghelache, Boteanu; Bodea, Johny Dumitrescu, Sony Niculescu, Cârjan, Criciotoiu.

METALOSPORT: Filip, Olteanu, Curta; Cenan, Crișan, Ispas, Egyed, Cucerak, Varga, Schreiber, Dochiu.

În programul viitor la TRIANON

HIP

Azi la Băneasa

Cai valoroşi în pr. Bienal şi pr. Municipiului Bucureşti

Seria clasicelor întreceri de galop continuă în chip fericit azi la Băneasa. Jockey Clubul prezintă un program peste aşteptări. In cantrul lui se află două curse clasice şi anume premiul Bienal şi Premiul Municipiului Bucureşti.

Bienalul este ultima cursă clasică premergătoare Derbyului. O repetiţie generală.

Natural, Boer Bibi are o situaţie uşoară. Totuşi va fi interesant de văzut cum se va comporta pe distanţele lungi.

Premiul Municipiului Bucureşti este pur şi simplu admirabil. El va ocaziona prima ciocnire serioasă între valoroşii vârstnici şi o parte din tinerii cei mai buni.

Bătrânii vor fi reprezentaţi prin Burburel Bien Aller şi S. O. S. Trei anii vor opune pe Orateur III şi Rival. Până acum trei anii s'au comportat remarcabil. Azi este ultimul examen al lor.

In disputele doi anilor găsim mânji excelent cotaţi. Prezenţa lor este o garanţie sigură pentru interesul curselor respective.

Nu vom uita handicapurile. Remarcabil alcătuite, ele făgăduesc să ocazioneze întreceri de real interes.

Cine va câştiga ?

PREMIUL GOARNA

Voe Bună a fugit bine Joi în a doua repriză a premiului Rovely, conducând mult timp cursa. Pensionarul lui Deinbeck deţine o condiţie bună. Pentru a câştiga va avea de învins pe 14 M. Normal ar fi să-l întreacă, mai ales că este un cal mai constant decât elevul lui Krimmer.

Iindicăm: VOE BUNA, 14 M.

PRIMA REPRIZA A PREMIULUI VALEA ZIDULUI

Ca orice handicap ,această cursă este foarte grea. Pe hârtie marcarea unei preferinţe întâmpină serioase dificultăţi.

Forma publică recomandă pe Rose D'orsay, Ciocârlan şi Tricolor. Pentru Favorita II distanţa ni se pare lungă.

Rose D'Orsay a fost regulat la sosire. Pista şi distanţa cursei o avantajează. Cu 48 de kilograme n'ar fi exclus să scape. Ciocârlan deasemeni este bine plasat în alergare. Faptul că armăsarul d-lui Cornel Polizu Micşunești se află în plină formă ne determină să-i prevedem o frumoasă şansă. Nu credem să lipsească dela sosire. Şi Tricolor este un concurent cu veleităţi.

Indicăm: ROSE D'ORSAY, Ciocârlan., Tricolor

PREMIUL MUGURILOR

Cei doi pensionari ai lui Gabens, Crai şi Fram merg remarcabil dimineaţa. Dealtfel Fram a dovedit şi în proba publică cât este de bun. Deaceia credem că vor câştiga.

Indicăm: FRAM, Crai.

PREMIUL BIENAL

Boer Bibi are la activ un remarcabil palmares. Până acum, roibul a câştigat cu mare uşurinţă toate cursele disputate.

Faptul că de data aceasta va fugi pe 2100 de metri nu credem să constitue un handicap pentru el. Nici cele câteva kilograme pe cari le va da adversarilor nu-l pot închieta prea mult. In asemenea condiţiuni, victoria lui este probabilă. In lipsa lui Hâncu, pentru locul al doilea Doggie este preferabil.

Indicăm: BOER BIBI, Doggie.

PREMIUL MUNCIPIULUI BUCUREŞTI

Buburel, Bien Aller, S.O.S., Rival şi Orateur III vor da o grea luptă pentru victorie. Să analizăm deci şansele lor prin prisma ultimelor rezultate.

S. O. S. şi Bien Aller s'au întâlnit Duminică în premiul Balc. Dând trei kilograme, Bien Aller a fost învins cu o lungime de S. O. S. De astă dată, S. O. S. dă lui Bien Aller 1 kilogram. Deci o diferenţă de 4 kilograme pentru o lungime. Cam mult ,chiar dacă avem în vedere că între timp s'ar putea ca S. O. S. să fi progresat.

In premiul Golescu, Buburel a dispus de Bien Aller cu 2 lungimi dându-i 1/2 kilogram. Azi Bien Aller primeşte 3 kilograme. Cu alte cuvinte un mic avantaj pentru Bien Aller.

Rezultă deci că cel mai autorizat exponent al vârstnicilor este Bien Aller. Intre Bien Aller, Rival şi Orateur III, liniile directe lipsesc. Rival ultima oară a câştigat în canter. La lucru a galopat bine în compania lui Orateur III. Orateur III este şi el un cal cu şanse. Un cal greu de încălecat însă. Deaceia vom trece înaintea lui pe Rival. Rămân prin urmare Rival şi Bien Aller.

Dintre ei se va recruta învingătorul. Faptul că trei anii au dispus până acum de vârstnici, ne determină să mergem cu Rival.

Indicăm: RIVAL, Bien Aller.

PREMIUL SPERANŢELOR

Fufu este elogios recomandată de victoria din premiul Fetelor. Normal nu poate pierde.

Indicăm: FUFU, Pândică.

PREMIUL NISTRU

Roy, Barcău şi Szantos sunt caii între cari se va petrece lupta finală. Roy cu valoarea bună poate obţine victoria. Precizăm însă că Szantas şi Barcău au de partea lor forma.

Aceasta contează. Graţie ei n'ar fi exclus să câştige.

Indicăm: ROY, Szantos, Barcău.

A DOUA REPRIZA A PREMIULUI VALEA ZIDULUI

Pe hârtie nu se observă nimic în această cursă. Totul se reduce deci la impresie. Noi ne vom opri la Puişor. Pensionarul lui Setescu n'a lipsit dela sosire în ultimul timp. Un cal conştiincios pe care se poate conta şi a cărui condiţie este verificată. Ipoteza că îşi va găsi cursa nu este exclusă. Şansă mai au Bluff şi Paiaţa.

Indicăm: PUIŞOR, Bluff, Paiaţa.

CONCURENŢII PROBABILI

Pr. GOARNA — Vânz. — (P.N.) 1600 metri — 30.000 lei		
Buhor	47½	0
14 M.	57	Cucu
Păpuşa II	53	Logofătu
Lăieşiţa	52½	I. Huţuleag
Voie Bună	57	C-tinescu Şt.
Pr. VALEA ZIDULUI—W.-h'cap (Repr. I-a) (P. I.) 1500 metri — 35.000 lei		
Colombo	66½	0
Favorita II	62	Gill
Stamba	61	Tassim
Tricolor	59½	Horwath
Ciocârlan	54½	Ilinca
Garoafa II	54½	Cucu
Farmec	52½	Vincent
Blue Girl	51½	Mullot
Ticu	51	?
Rada III	48	Logofătu
Rose d'Orsay	48	Oprescu
Pr. MUGURILOR—Cond. (L.D.) 900 metri — 50.000 lei		
Diligent	54½	C-tinescu Şt.
Granada	53	Horvath Gh.
Crai	57	Oprescu
Fram	57	Cristea R.
Pr. BIENAL — Condiţie (P.V.) 2100 metri — 100.000 lei		
Doggie	56	C-tinescu Şt.
Beachcomber	56	0
Boer Bibi	61	Ilinca
Marotin	58½	0
Eole	56	Vincent
Hâncu	56	Cristea R.
Girardi	56	Enescu Gh
Ghibelin	56	Gill J.
Premiul MUNICIPIULUI BUCUREŞTI — Condiţie (P.V.) 2400 metri — 120.000 lei		
S.O.S.	58½	Cucu
Agitatote	55	0
Buburel	60½	C-tinescu Şt.
Rival	48	Tassim
Bien Aller	57½	Cristea R.
Orateur III	47	Florescu
Pr. SPERANŢELOR — Condiţie 900 metri (L.D.) — 50.000 lei		
Diligent	53½	0
Granada	52	Gill
Grindina II	52	0
Păndică	53½	Oprescu
Fufu	52	Cristea R.
Premiul NISTRU — Handicap 2200 metri (P. V.) — 50.000 lei		
Colombo	64	0
Rush	62½	0
Răzvrătit	61½	0
Agitatote	59½	0
Szantas	56½	Cucu
Roy	54½	Mullot
Ghizdei	54½	0
Barcău	53½	C-tinescu Şt.
Garoafa II	50½	0
Doruleţ	49½	Florescu
Niculae	48	Oprescu
Hangiu	48	Tassim
Girardi	48	0
Pr. VALEA ZIDULUI—W.-h'cap (Repr. II-a) (P.I.) 1500 metri — 35.000 lei		
14 M.	63	0
Paiaţa	62½	C-tinescu Şt.
Strâmba	62½	Vincent
Cin'te ţine	61½	Ilinca
Bluff	59	Gill
Leoaica	59	Horwath
Pénitence	56	Enescu Gh
Burgos	55	0
Păltiniş	54	0
Puişor	53	Cucu
Gloria	51½	0
Buhor	46½	C-tinescu G.
Băieţandru	45	Florescu

Presa şi alergarile de azi

PREMIUL GOARNA

Universul Sport: Voe Bună, 14 M.
Universul: Lăeşiţa, 14 M
Gazeta Sporturilor: Voe Bună, 14 M.
Timpul: Voe Bună, 14 M
Unirea: Voe Bună, 14 M
Viaţa: 14 M., Voe Bună
Ordinea: Lăeşiţa, 14 M.
Porunca Vremii: Voe Bună, Lăeşiţa
Evenimentul: Lăeşiţa, Voe Bună
Cei mai indicaţi: Voe Bună 5, Lăeşiţa 3, 14 M. 1

PR. VALEA ZIDULUI (repr. I)

Universul Sport: Rose d'Orsay Ciocârlan
Universul: Blue Girl, Ticu
Gazeta Sporturilor: Rose d'Orsay, Stamba
Timpul: Rada III, Blue Girl
Unirea: Rose d'Orsay, Farmec
Viaţa: Rose d'Orsay, Rada III
Ordinea: Blue Girl, Ticu
Porunca Vremii: Rose d'Orsay Stamba
Evenimentul: Stamba, Rose d'Orsay
Cei mai indicaţi: Rose d'Orsay 5, Blue Girl 2, Rada III 1, Stamba 1.

PREMIUL MUGURILOR

Universul Sport: Fram, Crai
Universul: Fram, Crai
Gazeta Sporturilor: Fram, Crai
Timpul: Fram, Diligent
Unirea: Fram, Granada
Viaţa: Fram, Crai
Ordinea: Fram, Crai
Porunca Vremii: Fram, Crai
Evenimentul: Fram, Crai
Cei mai indicaţi: Fram 9

PREMIUL BIENAL

Universul Sport: Boer Bibi, Doggie
Universul: Boer Bibi, Doggie
Bazeta Sporturilor: Boer Bibi, Doggie
Timpul: Boer Bibi, Doggie
Unirea: Boer Bibi, Hâncu
Viaţa: Boer Bibi, Eol
Ordinea: Boer Bibi, Doggie
Porunca Vremii: Boer Bibi, Doggie
Evenimentul: Boer Bibi, Doggie
Cei mai indicaţi: Boer Bibi 9

PREMIUL MUNICIPIULUI BUCUREŞTI

Universul Sport: Rival, Bien Aller
Universul: Orateur III. Rival
Gazeta Sporturilor: Orateur III III, Bien Aller
Timpul: Bien Aller, Rival
Unirea: Rival, Orateur III
Viaţa: Rival, Orateur III
Ordinea: Buburel, S.O.S.
Porunca Vremii: Orateur III, S. O. S
Evenimentul: Buburel, Orateur III
Cei mai indicaţi: Orateur III 3, Rival, 3, Buburel 2, Bien Aller 1

PREMIUL SPERANŢELOR

Universul Sport: Fufu, Păndică
Universul: Fufu, Păndică
Gazeta Sporturilor: Fufu, Diligent
Timpul: Fufu, Granada
Unirea: Fufu, Păndică
Viaţa: Fufu, Granada
Ordinea: Fufu, Păndică
Porunca Vremii: Fufu, Păndică
Evenimentul: Fufu, Diligent
Cei mai indicaţi: Fufu 9

PREMIUL NISTRULUI

Universul Sport: Roy, Szantas
Universul: Niculae, Barcău
Gazeta Sporturilor: Niculae, Szantas
Timpul: Szantas, Barcău
Unirea: Barcău, Hangiu
Viaţa: Barcău, Niculae
Ordinea: Hangiu, Niculae
Porunca Vremii: Doruleţ, Szantas
Evenimentul: Barcău, Niculae
Cei mai indicaţi: Barcău 3, Niculae 2, Doruleţ 1, Roy 1, Hangiu 1, Szantas 1

PR. VALEA ZIDULUI (repr. II)

Universul Sport: Puişor, Bluff
Universul: Gloria, Burgos
Gazeta Sporturilor: Buhor, Băieţandru
Timpul: Puişor, Burgos
Unirea: Puişor, Bluff
Viaţa: Puişor, Buhor
Ordinea: Paiaţa, Strâmba
Porunca Vremii: Buhor, Pénitence
Evenimentul: Băeţandru, Buhor
Cei mai indicaţi: Puişor 4, Buhor 2, Paiaţa 1, Gloria 1, Băeţandru 1

INFOI

ERI LA BANEASA TRAP :

● HOLLO a fost distanţată în a doua repriză a premiului Cobadin, pentru galop la sosire.

● AU FOST opriţi :
Vuet în premiul Binvolo.
Râuleţ în premiul Burgas.
Sultana şi Giovinezza II în premiul Cobadin (Repr. I).

● LA EVENT s'au plătit cotele :

Tribună:
Titan—Uragan 371.
Eftin—Voinicu 551.
Petruş—Veturia 146.
Tava—Vrăjitor 374.

Peluză :
Titan—Uragan 440.
Eftin—Voinicu 706.
Petruş—Veturia 117.
Tava—Vrăjitor 220.

● IN PARCURSUL primei reprize a premiului Cobadin, Giozinezza II şi Vrăjitor s'au ciocnit. Accidentul n'a avut urmări.

● ŞI AU CORECTAT recordul carierii:
Zubr II cu nouă zecimi de secundă; a coborît la 1,32³.
Cobza cu o secundă şi două zecimi ; a ajuns la 1.30⁹.

Uraga nouă zec metrul î
Harnic o zecime
Beatri secundă
Eftin cundă ; metri în
Voinic zecimi ;
Posada cinci ze 1,31⁶.
Veturi secundă
AZ
● **AL** ora 15.

Pariul

Eri s'a Trap pa ceput cu la 149.4 prize înr Va cont

ALERGAR

Băneasa-T

MIERCU

— PROGRAM

Premiul BREVERE
Condiţie — 40.000 lei
1740 Nearco, Opera
1760 Tulpiniţa, Ialomiţa
1780 Intrigant
1800 Liliac G
1840 Avanti K

Premiul BILLY BUNCKER
Record — 35.000 lei
1700 Sonia Worthy, Floare, Paj Axtell, Brenn, Geisha, Aurica, Allah
1720 Kamaa, Adda Worthy, Brebenea, Gaby M., Ghimp, Bandit II, Busuioc, Vuet
1740 Titan, Anny Worthy, Ben Hur, Trixie, Josedale Margot

Premiul CARPAŢI
Condiţie — 40.000 lei
1700 Birlic, Columbus
1720 Ghid, Gaby M., Amy Scotland
1740 Viitor, Ninon
1760 Szeged
1780 Petruş
1800 Joppa Hanover

Premiul CERES
Condiţie — 20.000 lei
1700 Zor Zor, Miorita II, Faust, Steluţa Mea
1720 Chiabur, As Worthy
1740 Dulcinea
1760 Baba Dochiţa Miss Texas
1780 Halal, Făt Frumos II, Chiot
1800 Odessa, Făt Frumos III

Premiul BOHUN
Record — 40.000 lei
2100 Joly, Dorka, Birlic Ben Hur
2120 Trixie, Avion
2140 Ninon, Gladiator II, Clifford Hanover
2200 Petruş
2240 Joppa Hanover

Premiul EXCELSIOR
Handicap — 35.000 lei
2100 Râuleţ, Furca
2120 Dry-Dry
2160 Chumy, A 1, Lucky Boy, Opera, Cojeanca
2180 Lector
2200 Garofiţa, Veturia, Victor, Atlantida, Liliac G
2220 Cartuş Săbioara
2240 Vatel, Zubr II, Cobza, Habar
2260 Arama

Pre
Perfor
1700 Cava tor,
1720 Sulfi Jack,
1740 Soni Gord Floa Paj Auri cioar
1760 Banc **Pren Hanc**
1700 Enne

BA

— I

Premiul
30.000
Buhor
Jagodka
Principess
Li Mare
Junte
Carmen
Furtuna
Burgos
Pénitence
Para Leu

Premiul
35.000
Potop, G
Bluff, Be
Capriole,
Tănase, P
Doamna I
II, Pepite
fiţa, Olani
tuna, Ban
Ciocârlan,
lor, Talalk

Premiu
30.000
Extra
Anul Nou
Foiţa
Veverita
Pr. SAN
60.000
Beauty,
cier, Brân

I S M

MAȚII

...cunde și
...urs kilo-
...cunde și
...ord 1.42³.
...ecimi de
... 1,41¹.
...ni de se-
... mia de
...dă și trei
... 1,33⁰.
...undă și
... record
...ecimi de
... 1,34⁵.
...ASA
... încep la

● PARIUL AUSTRIAC va avea ca miză inițială suma de 80.000 lei.

● EVENTUL va funcționa astfel:
Cursa II-a cu a III-a.
Cursa VI-a cu a VII-a.

DIVERSE

● **ERI după terminarea alergărilor, membrii comitetului asociației proprietarilor și crescătorilor de cai trăpași au ținut ședință de constituire.**

● DAM câteva detalii referitoare la mânjii cari vor debuta azi:

Gurdina II este iapă din Birmah și Gardenia și aparține d-lui P. Logadi.

Pandică, armăsar din Bon Jeloud și Harnica, proprietatea d-lui Radu Polizu. Micșunești este antrenat de Gabens

Granada, iapă din Son in Love și Grandioasa, aparține d-lui Mihăescu și se află în antrenament la Setescu.

...c
...is eri

... Băneasa
...c. A în-
...i a ajuns
...sele sur-
...au închis.
...ri.

DE TRAP

...; Ziua 7-a

28 MAI

...EFINITIV —

...ING
...000 lei
...Pușa, Vic-
... Eol, Ulis.
...Liliac G.
...ava, Peter
...Diadia Lul,
... Intrigant,
...a, Geisha,
...on, Bistri-
...oc
...RDIA
...00 lei

1740 Ancuța, Miss Texas Halal, Ciuruc
1760 Lilia, Baba Dochița, Ikar, Iarba, Crisantema, Union, Walevska, Ropot, Dry-Dry, Odessa, Chiot, Amok II, Ril Odessa, Chiot, Amok II, Ripensia
1780 Cina, Ulm, Isvor T., Talisman
1800 Luminița, Fusta II, Pădureț II, Comtesse Worthy, Lucky Boy
1820 Șoimu, Voinicu, Giovinezza II, Victor, Atlantida, Havaiana, Joker
1840 Nicevo, Rozina

...SA; ZIUA XVI-a

... 29 MAI

C R I E R I —

...Vânzare
metri
41½
53
56
54½
54
59
53
56
56
38½
W. h'cap
metri
...a, Jagodka,
... Li Mare,
..., Colombo,
...Satrap II,
... Mixandra
...ette, Garo-
... Roi, Fur-
... Pénitence,
...ole, Trico-
Vânzare
metri
50½
55
50½
56
— H'cap
metri
...Petit Mac,
...ei, Mixan-

dra II, Straja, Bilitis, Galina Tour de Vis

Premiul SIRENA
40.000 lei — 1000 metri

Diligent	58
Ban	58
Gilda	56½
Cara Mia	56½
Grindina II	56½
Crai	58
Pândică	58
Tonnino	58

Premiul POVESTEA
35.000 lei — 1600 metri

Bold	60
Marsala	62
Brandywine	60
Prinț Allenby	54
Bougie	58½
Bikette	60½
Roxelaine	58½
Pépite d'Or	58½
Raquette	52½
Lorica	52½
Păltiniș	54
Bandit	60
Ghibelin	62

Premiul ESQUIF — H'cap
40.000 lei — 1800 metri

Buhor, Doggie, Han, Beachcomber, Chefliu, Printre Toți, Prinț Allenby, Satrap II, Lup, Roxelaine, Nora, Lăeșița, Păltiniș, Garofița, Galina, Bandit, Girardi, Ghibelin, Doruleț

Eri la Băneasa Trap

Petruș a câștigat premiul Pilat

Eftin învingător în pr. Cresceus. Dublul succes al gr. Zenide. Titan a stabilit o bună performanță

Timpul a fost un prețios auxiliar pentru reuniunea de eri. Programul deasemeni un factor de reușită. El conținea o probă importantă. Premiul Pilat—bine încadrat în alte alergări de efect sigur, în frunte cu handicapul Cresceus, rezervat cailor buni. Alergările au fost foarte plăcute la vedere și au dat loc la dispute spectaculoase pe teren. In câteva curse s'au înregistrat sosiri frumoase.

Trapul își continuă astfel mersul lui ascendent, reușind să cucerească massele prin frumusețea lui care este dublată de o indiscutabilă importanță în economia națională. Deaceea cu bucurie facem aceste constatări.

In legătură cu rezultatele cari s'au înregistrat eri, sunt de făcut o seamă de constatări cărora le vom face loc în rândurile cari urmează.

PETRUȘ A CAȘTIGAT PREMIUL PILAT

In centrul programului, după cum specificam și mai sus dealtfel, s'a aflat clasica probă premiul Pilat. Rezultatul a fost favorabil lui Petruș, a cărui victorie a fost scontată de toți. Surul a repurtat o victorie comodă care nu făcea dubiu după parcurgerea primelor sute. Intr'adevăr, el a luat comandă după prima trecere prin fața tribunei și s'a dus apoi nesupărat la sosire. Nu a avut adversari cari să-l întindă și deaceea n'a marcat decât 1,27,4 pe kilometru. Totuș, succesul lui prezintă semnificația unei condițiuni impecabile.

Revelatorie a fost însă a-

G. CRAINIC
Conducătorul lui Eftin

lergarea celei de a doua plasată. Nineta. Roaiba a înregistrat 1.30,5 pe kilometru și a lăsat în urmă trăpași cari știu să meargă. Traversează o perioadă de totală transformare care i-a îngăduit să promoveze în rândurile vedetelor patru anilor.

REVELAȚIA LUI EFTIN

Revelatorie a fost victoria lui Eftin din premiul Cresceus. Fiul lui Badea Petre a realizat o victorie de care puțini îl credeau capabil. Intr'adevăr, a dispus de Trixie la numai 20 de metri. Chiar dacă convenim că Trixie a avut o alergare nefericită — i-a galopat Havana în fața în ultimul ocol, — și încă victoria lui este foarte importantă. Cât de importantă este, atestă recordul, 1.27,2 pe kilometru. Armăsarul d-lui Iordănescu este un fondist prin excelență, capabil de performanțe foarte bune pe distanțe lungi.

Și cea de a doua plasată, Trixie, a înscris o comportare care se cuvine subliniată. Recordul pe care l-a înregistrat este cel mai bun certificat pentru performanța lui.

DUBLUL SUCCES AL GRAJDULUI ZENIDE

Dintre formațiuni s'a remarcat aceia a d-lui Zenide, care a reușit două victorii cu Voinicu și Veturia.

Atât iapa cât și armăsarul au concurat peste așteptări. Faptul că și-au corectat recordul carierei este revelatoriu. Voinicu a început să meargă. Cum are o origină aleasă, este sigur că va depăși clasa cailor utili.

Veturia deasemeni a fugit bine. In finalul cursei a dispus de Arama. Această împrejurare pune un deosebit accent pe victoria ei.

MERITUOASA VICTORIE A LUI TITAN

Dintre câștigătorii reuniunei de eri s'a relevat și Titan. In premiul Burgas, pensionarul d-lui Ionescu Bordei a dispus de o seamă de elemente bine cotate. Inseamnă deci că se află la plafonul valorei.

CELELALTE REZULTATE

Au mai câștigat Zubr II, Uragan, Tava și Vrăjitor.

Zubr I a fugit în sensibil progres. Tinde să devină un element valoros.

Uragan și-a făcut o reintrare promițătoare, câștigând la pas. Armăsarul d-lui Noica este mult mai bun decât îl arată recordul. oate fi socotită valoarea lui momentană în jurul lui 1.35.

Vrăjitor și Tava au reușit să-și găsească cursa. Meritau o victorie de consolare.

AMELIORARI DE RECORDURI

Reuniunea de eri a ocazionat și ameliorări de recorduri.

Astfel Cobza a ajuns la 1.30. Iapa d-lui maior Petrovici a arătat astfel o valoare foarte bună, care o promovează în primele rânduri în clasamentul patru anilor. De Eftin, care și el și-a corectat recordul, ne-am ocupat. Ceilalți au înscris exhibițiuni promițătoare.

REZULTATELE TECHNICE

381. Premiul BELMONT — Cursă de condiție — 30.000 lei — 2100 m.
(15:01) 18000, 6000, 3500, 2500 lei

ZUBR II	1	2100	3.13^{9}	1.32^{3}	Podoleacov	14	15
Cobza	2	2140	14^{4}	30^{0}	Dobrescu	46	38
Atlantida	3	2120	23^{8}	36^{1}	Pavlic	56	55
Chilipii	4	2140	26^{7}	36^{6}	Brailowsky	67	53

Tribună: 14; 12, 13; Peluză: 15; 13, 13:10 lei

382. Premiul BINVOLO — Performanță — 35.000 lei — 1700 metri
(15:26) 21000, 7000, 4500, 2500 lei

TITAN	1	1740	2.36^{6}	1.30	I. Bordei	75	78
Aurica	2	1720	36^{8}	31^{2}	Gram	161	101
Brebenea	3	1740	36^{6}	30^{2}	Gaidaev	89	128
Kamaa	4	1740	37^{4}	30^{4}	Crainic	813	254
Adda Worthy		1740	37^{8}	30^{7}	Corol	330	180
Brenn		1720	38^{1}	31^{9}	Pavlic	392	254
Floare		1720	38^{6}	32^{3}	Drăgotescu	676	2540
Dexter Han.		1760	40^{1}	31^{3}	Cerkasoff	12	19
Vuet		1740	—	—	Tassopol	827	380

Tribună: 75; 18, 20, 20; Peluză: 78; 15, 19, 19:10 lei

383. Premiul BURGAS — Cursă de condiție — 25000 lei — 2100 m
(15:53) 15000, 5000, 3000, 2000 lei

URAGAN	1	2160	3.33	1.38^{6}	Dobrescu	18	18
Liuba	2	2100	35^{7}	42^{7}	Crainic	44	58
Harnic	3	2120	36^{8}	42^{3}	Gaidaev	83	76
Happy End	4	2140	37	41^{4}	G-dănescu	163	121
Beatrice		2180	40^{5}	41^{1}	V. A-sky	109	108
Hulda		2160	41^{6}	42^{6}	Gram	163	121
Doina IV		2160	48^{8}	45^{9}	Brailowsky	162	121
Pripita		2120	48^{9}	48	Ghinea	249	168
Râuleț		2170	—	—	Corol	86	72

Tribună: 18; 15, 16, 20; Peluză: 18; 13, 16. 15:10 lei

384. Premiul CRESCEUS — Handicap — 40.000 lei — 2100 metri
(16:18) 24000. 8000, 5000, 30000 lei

EFTIN	1	2160	3.09^{7}	1.27^{8}	Crainic	116	95
Trixie	2	2180	09^{9}	27^{1}	Cerkasoff	15	17
Ninon	3	2160	10^{6}	28^{2}	Pavlic	47	48
Havana	4	2120	11^{7}	30^{5}	V. A-sky	79	68
Dorka		2120	13^{3}	31^{3}	Szabo	183	104
Joly		2148	13^{8}	30^{4}	G-dănescu	83	112

Tribună: 116; 19, 14; Peluză: 95; 17, 13:10 lei

385. Premiul AKARAT — Performanță — 20.000 lei — 1700 m.
(16:43) 12000, 4000, 2500, 1500 lei

VOINICU	1	1700	2.39^{6}	1.33^{6}	Crotenco	42	34
Posada	2	1760	41^{2}	31^{6}	Szabo	41	32
Habar	3	1760	43^{6}	33^{1}	Gaidaev	27	26
Odessa	4	1680	41^{5}	37^{9}	Pavlic	102	103
Nicevo		1740	44^{7}	34^{7}	Bota	85	140
Izvor T.		1700	45	37^{1}	I. Russu	263	241
Comtesse W.		1700	45^{6}	34^{4}	Corol	118	168
Făt Frumos II		1660	50	42^{4}	Vârlar	172	281
Ikar		1680	—	—	Săndulescu	1962	1816
Victoria		1680	—	—	Ghinea	1870	2680

Tribună: 42; 15, 14, 12: Peluză: 34; 14, 14, 12:10 lei
Event: Tribună: 551; Peluză: 706:10 lei

386. Premiul GH. PILAT — Cursă de condiție — 60.000 lei — 2200 m.
(17:08) 40000, 10000, 5000, 3000, 2000 lei

PETRUȘ	1	2240	3.15^{7}	1.27^{4}	Pavlic	11	11
Nineta	2	2180	17^{3}	30^{5}	Crotenco	63	61
Ben Hur	3	2220	17^{8}	29^{4}	Tassopol	134	116
Allah	4	2180	21	32^{2}	C. D-trescu	224	184
Viitor		2220	23^{1}	31^{5}	Bota	135	164

Tribună: 11; 10, 11; Peluză: 11; 11.50, 11:10 lei

387. Premiul ALICE RUSSELL — Performanță — 25.000 lei —1200 m.
(17:33) 15000, 5000, 3000, 2000 lei

VETURIA	1	2100	3.28^{5}	1.34^{5}	Brailowsky	107	89
Arama	3	2180	18^{7}	31^{1}	Bota	76	98
Extra	3	2180	20^{9}	32^{3}	Pavlic	33	39
Joker	4	2100	21^{1}	35_{3}	Marinescu	42	59
Pan Worthy		2080	21^{5}	36_{8}	Striijniuc	576	304
Va-ta		2160	22^{4}	33_{9}	Drăgotescu	158	178
Șoimu		2120	23^{5}	36	Raymer	50	46
Garofița		2120	23^{9}	36_{2}	Crainic	164	186
Diadia Lul		2200	26	33_{6}	Szabo	84	41
Fusta II		2080	28	40	Teofil	661	444

Tribună: 107; 24, 21, 14; Peluză: 89; 22, 24, 15:10 lei
Event: Tribună: 146; Peluză: 117:10 lei

388 Premiul COBADIN — Handicap — 25.000 lei — 1700 m. (repr. I)
(17:58) 15000, 5000, 3000, 2000 lei

TAVA	1	1760	2.47^{5}	1.35^{2}	Drăgotescu	42	42
Luminița	2	1720	47^{9}	37^{6}	Gaidaev	58	62
Victor	3	1740	52^{7}	39^{8}	Corol	32	30
G-ral Worthy	4	1720	56^{5}	42^{9}	Crotenco	110	186
Tais		1700	56^{6}	43^{9}	Tassopol	274	181
Aluniș		1800	—	—	Bota	163	148
Sultana		1740	—	—	Gram	100	88
Giovinezza II		1740	—	—	Podoleacov	39	78

Tribună: 42; 14, 18, 14; Peluză: 42; 15, 16, 14:10 lei

389. Premiul COBADIN — Handicap — 25.000 lei — 1700 m. (repr. II)
(18:22) 15000, 5000, 3000, 2000 lei

VRAJITOR	1	1700	2.42^{6}	1.35^{7}	Tassopol	36	34
Dor de Ducă	2	1780	43^{7}	32	Gaidaev	58	68
Durdulia	3	1760	45^{9}	34^{8}	Corol	71	48
Răsura	4	1760	46^{4}	35^{5}	Gram	113	154
Vatel		1809	46^{8}	32^{7}	Bota	48	88
Sulfina		1800	47^{5}	33^{1}	V. A-sky	63	52
Bistricioara		1820	48^{1}	32^{5}	I. Bordei	134	104
Hollo		1740	43	33^{1}	Crainic	75	85

Tribună: 36; 17, 16, 17; Peluză: 34; 19, 18, 20:10 lei
Event: Tribună: 230; Peluză: 220:10 lei

VOLLEY BASKET-BALL

Trei matchuri interesante
în cadrul etapei a patra a campionatului regional

Azi se va disputa în Capitală pe toate cele patru terenuri, cea de-a patra zi a campionatelor regionale.

Dintre toate matchurile, remarcăm trei dispute foarte interesante. Ele sunt: Start Club—Hai Hai la volley-ball femenin, Colţea—Venus la volley-ball masculin şi EFA—Viforul Dacia la basket-ball masculin.

La basket, în afară de acest match, VSC va învinge cu uşurinţă pe Radu Vodă şi Sportul Studenţesc pe Juventus.

VOLLEY-BALL FEMENIN
CATEGORIA I-a

SPORTUL STUDENŢESC—STADIUL RAMAN

Câştigătoarea cupei „Directoratului" va avea o sarcină uşoară de data aceasta. Stadiul Român, deşi bine antrenat, e mult inferior adversarului şi din această cauză partida nu va fi interesantă.

Cu mult elan, Stadistele vor putea scoate un rezultat bun însă în nici un caz nu vor putea repeta figura făcută în matchul cu Colţea, când au luat chiar un set

START CLUB—HAI HAI

Cel mai strâns joc al zilei va fi cel dintre Start Club şi Hai Hai. Ambele echipe sunt cunoscute încât nu mai este nevoie de nicio prezentare.

Va fi cea mai spectaculoasă partidă, în care două echipe de forţe aproape egale vor lupta pentru victoria finală.

Deşi este probabil ca Zetta Furulngeanu să-şi facă reintrarea în echipa Hai Hai, Startul cu ajutorul Despinei de Wintkenstein credem că va eşi învingător.

E. F. A.—COLŢEA

Deşi Colţea s'a prezentat foarte slab în ultimele matchuri, de data aceasta va prezenta echipa completă şi va învinge cu uşurinţă.

E. F. A. este în declin de formă şi a scos până în prezent rezultate foarte slabe. Dacă echipa nu va fi remaniată chiar dela începutul campionatului, putem preciza că va fi una dintre retrogradate.

Deci un match slab, în care victoria nu poate scăpa în nici un caz Colţei.

VIFORUL DACIA—RADU VODA

O altă partidă care îşi are învingătorul desemnat dinainte, este cea dintre Viforul Dacia şi Radu Vodă.

Din nou diferenţa prea mare dintre echipe face ca jocul să fie lipsit de interes.

Radu Vodă care merge din ce în ce mai bine, va câştiga cu uşurinţă, Viforul Dacia resemnându-se şi cu această înfrângere.

CATEGORIA II-a
START CLUB—A. S. P.

Start Clubul s'a antrenat în vederea acestui match în care valoarea adversarelor nu-i este cunoscută. Noua grupare „Asociaţia Sportivă Politechnică" va căuta să se prezinte cât mai bine în matchul de debut.

Partida va fi frumoasă, iar Start Club B, dacă va prezenta echipa completă, nu poate pierde.

INAINTE—FORTUNA 1940

Inainte, una dintre cele mai bune echipe ale categoriei a II-a, are de susţinut un match uşor, Fortuna fiind mult mai slabă ca în trecut.

Deci favoritul partidei este Inainte.

RADU VODA B—VIFORUL DACIA B

Un match lipsit de interes este cel dintre Radu Vodă B şi Viforul Dacia B.

Ambele echipe sunt încă neantrenate, astfel că, din punct de vedere tehnic, jocul va lăsa mult de dorit.

STADIUL ROMAN B—MONITORUL OFICIAL

Echipa secundă a Stadiului se va „războI" crunt cu Monitorul Oficial. Victoria în această partidă depinde de echipa pe care o va alinia Monitorul Oficial.

VOLLEY-BALL MASCULIN
CATEGORIA I-a
COLŢEA—VENUS

Un match interesant va fi cel dintre Colţea şi Venus.

Negrii în urma excelentelor performanţe realizate, aşteaptă cu încredere partida cu Colţea.

Colţea a avut însă grije să se antreneze pentru a se pune la adăpost de orice surpriză.

Credem că de astă dată, Beraru, nu va mai putea să câştige singur matchul.

Deci favoritul nostru este Colţea.

V. S. C.—PEBE

V. S. C. are de disputat azi un match uşor, Pebe fiind mult inferior adversarului.

Partida va fi totuşi interesantă, căci echipa „dracilor roşii" a furnizat întotdeauna un joc spectaculos.

Pebe în formaţie completă şi cu mult elan, va căuta să scoată un scor cât mai frumos.

BASKET-BALL MASCULIN
CATEGORIA I-a
SPORTUL STUDENŢESC—JUVENTUS

Universitarii au de disputat un match uşor deoarece Juventus joacă mult mai slab decât în cupa „Ardeal".

Sportul va căuta să vadă în acest match care este formaţia cea mai bună pe care să o întrebuinţeze în matchurile următoare.

Iuventus poate fi învins în matchul de azi la scor, dacă Lissu Teodoru nu va mai avea coşul său formidabil.

Echipele vor prezenta următoarele formaţii :

Sportul Studenţesc : Puiu Popescu, Dudu Riegler, Bică Grigorescu, Russu, George Niculescu, Decebal Ghiţescu, Petrică Bălteanu.

Juventus : Tulbure Ardeluş, Boeru Aurel, Lissu Teodoru, Tony Kastner, Ferry Covaci.

V. S. C.—RADU VODA

„Dracii roşii" dispută azi cel mai uşor match din campionat căci Radu Vodă noua promovată este cea mai slabă echipă a categoriei I-a.

Dacă V. S. C.-ul va înţelege să joace serios, scorul poate lua proporţii mari. Intr'adevăr Radu Vodă va trebui să se mulţumească că a ajuns printr'un concurs de împrejurări în categoria I-a.

Deci favoritul matchului este V. S. C.

Echipele vor prezenta următoarele formaţii:

V. S. C.: Prunescu Mihail, Brătan Florin, Dragomirescu N., Sultănescu Constantin, Prunescu Ştefan, Mircea Poenaru Bordea, Marinescu Dumitru.

RADU VODA : Toma Chiale, Dumitriu, Grigorescu, Blănaru, Bebe Petrescu, Gigi Stănculescu.

E. F. A.—VIFORUL DACIA

Un match foarte strâns în care învingătorul va fi greu de desemnat. Aceasta datorită faptului că în echipa Viforului Dacia vor juca foştii jucători ai Venusului, care s'a desfiinţat.

E. F. A. are în prezent o echipă puternică pentrucă odată cu reîntoarcerea lui Surmeyan înaintarea este mult mai eficace.

Partida va fi extrem de strânsă favorit rămânând E. F. A.

Niky Dragomirescu

TEREN DREPT
VOLLEY-BALL FEMININ

Categoria I-a
Ora 11: Sp. Studenţesc—St. Român, arb. A. Bădescu.
Ora 11.45: Start Club—Hai Hai, arb. Fr. Marinescu.

Categaria II
Ora 12.30: Start Club B.—A. S. P., arb. A. Tipărescu.

VOLLEY-BALL MASCULIN

Categoria I
Ora 10.15: Colţea—Venus, arb. D. Marinescu.

Categoria II
Ora 8: Viitorul—Tirul, arb. Toma Lucian.
Ora 8.45: V. S. C. II—Dacia, arb. Toma Lucian.
Ora 9.30: Dreptatea—Vulturaşu arb. A. Tipărescu.
Ora 15.30: Av. Sportiv B.—Cral Nou, arb. G. E. Em. Platon.
Ora 17.15: Vulturaşul b.—Taifun b., arb. Bordeianu.
Ora 18: Radu Vodă—Inainte.
Ora 18.30: Radu Vodă b.—Dreptatea b., arb. Bordeianu.

BASKET-BALL MASCULIN

Categoria I
Ora 11: Sp. Stud.—Juventus, arb Andronache-Iatropol.

Categoria II
Ora 9: Viitorul—Tirul, arb. Fl. Popescu.
Ora 12: St. Român—Dreptatea arb. Fl. Popescu-A. Tipărescu.
Ora 16: Sp. Stud. II—V. S. C. II arb. P. Macri-M. Velescu.
Ora 17: Juventus I—Pebe, arb V. Bordeianu.

TEREN E. F. A.
VOLLEY-BALL FEMENIN

Categoria I
Ora 10: E. F. A.—Colţea, arb. G. Em. Platon.
Ora 10.45: Vif. Dacia—Radu Vodă, arb. Gr. Avachian.

Categoria II
Ora 11.30: Inainte—Fortuna 1940 arb G. Em. Platon.

VOLEY-BALL MASCULIN

Categoria I
Ora 12.15: V. S. C.—Pebe, arb Gr. Avachian.

Categoria II.
Ora 9.15: Juventus—Pebe B., arb. Abazian, ter. II.
Ora 9.15: E. F. A.—M. Oficial, arb. P. Scopilide, teren I.
Ora 11.30: Taifun—A. C. T., arb A. Popovici

BASKET-BALL MASCULIN

Categoria I
Ora 9.30: V. S. C.—Radu Vodă, arb. L. Moldovanu şi M. Bercuşi
Ora 11.30: E. F. A.—Vif. Dacia, arb. L. Moldovanu şi D. Marinescu

Categoria II
Ora 10.30: A. C. T.—M. Oficial arb. V. Bordeianu.
Ora 12.30: Inainte—Taifun, arb Gr. Avachian.

TEREN VELODROM
VOLEY-BALL FEMENIN

Categoria II
Ora 10: Radu Vodă B.—Vif. Dacit B., arb. P. Macri.

VOLEY-BALL MASCULIN

Categoria II
Ora 8.30: Minerva—Tirul II, arb. I. Sotir.
Ora 9.15: Inainte b.—Minerva b., arb. I. Sotir
Ora 9.15: A. S. P. b.—St. Român b., arb. P. Macri
Ora 10: A. S. P.—Energia, arb I Sotir

BASKET-BALL MASCULIN

Categoria II
Ora 10.30: Energia—R. Vodă b., arb. P. Macri
Ora 11.30: Vif. Dacia II—Minerva, arb. V. Bordeianu
Ora 12.30: A. S. P.—Fortuna 1940, arb. P. Macri

TEREN ST. ROMAN
VOLLEY-BALL FEMENIN

Categoria II
Ora 10.45: St. Român b.—M. Oficial ,arb. M. Velescu

VOLLEY BALL MASCULIN

Categoria II
Ora 15.30: St. Român—Victoria arb. M. Velescu.

BLENORAGIA...

constitue o adevărată plagă socială. Este o maladie gravă, molipsitoare, ale cărei efecte se extind asupra stării generale şi asupra sistemului nervos. PAGEOL CHATELAIN este tratamentul perfect al blenoragiei. El calmează durerile, uşurează micţiunile, este agentul suveran al mucoaselor ulcerate. Câteva capsule pe zi.

La farmacii şi droguerii.

CHATELAIN, marca de încredere

ATLETISM

In vederea matchului cu GERMANIA, Federaţia de atletism a luat primele măsuri

1. S'a fixat lotul atleţilor selecţionabili
2. Se vor organiza concursuri de verificare
3. Se preconizează un antrenament în comun la Bucureşti

—Comisia tehnică la lucru —

Ca o primă măsură în vederea pregătirelor pentru matchul cu Germania, Comisia Tehnică s'a întrunit Vineri seară luând o serie de importante hotărâri în legătură cu punerea la punct a echipei naţionale.

ACTIVITATE INTENSA PE TOATA LINIA

Comisia tehnică a invitat ligile să desfăşoare o activitate cât mai intensă, aceasta pentruca, pe deoparte, să dea posibilitatea atleţilor buni „să se pună mai repede pe picioare", iar pe de alta să descopere noui elemente.

In acest scop telegrafic, ligile au primit dispoziţiuni ca în zilele de :

25 Mai şi 1 Iunie să organizeze concursuri deschise cluburilor din regiune.

La 8 şi 9 Iunie, oficialităţile vor urmări desfăşurarea concursurilor şcolare, semnalând elementele excepţionale ,iar la 15 Iunie Comisia tehnică preconizează organizarea unui concurs la Bucureşti cu cei mai buni atleţi din provincie.

In caz când acest concurs nu va putea fi realizat, ligile vor organiza fiecare în oraşele de reşedinţă concursuri de antrenament.

S'A FIXAT UN PRIM LOT DE SELECŢIONABILI

Ţinând seama de performanţele din trecut şi de forma arătată până în prezent, Comisia Tehnică a fixat un prim lot de atleţi susceptibili le selecţionare.

La aceştia se vor mai adăuga, desigur, alteţii cari vor dovedi în concursurile viitoare o clasă şi mai ales o formă care să arate că merită să figureze în lotul naţional.

Iată acum şi numele celor aleşi de comisia tehnică :

Pentru 100, 200 şi 4×100 : Moina, Stoichiţescu, Coracu, Dejenaru, Zenide, Hidioşanu, Boişteanu, Cunescu V., Ludu, Roşu.

Pentru 400 şi 4×400 : Ludu, Tâlmaciu, Stelorian, Stamm, Popescu S., Roşu, Coracu, Dejenaru.

Pentru 800 : Tâlmaciu, Stamm Schnell, Ahmet.

Pentru 1500 : Tâlmaciu, Radu Ioniţă, Dinu Cristea, Cristodorescu, Ahmet.

Pentru 5000 : Dinu Cristea, Radu Ioniţă, Cristodorescu

Pentru 110 m. garduri : Stelorian, Negru, Cunescu S., Drăgulănescu.

Pentru 400 m. garduri : Stelorian, Cunescu S.

Pentru înălţime : Stoichiţescu, Yost, Spaniol, Trufăşilă, Şerban Popescu.

Pentru lungime : Stoichiţescu, Ionescu Crum, Müller.

Pentru triplu salt : Calistrat, Müller, Simu.

Pentru prăjină : Eilhardt, Dragomir, Baciu.

Pentru greutate : Gurău, Schuleri, Coman, Borcoman, Rădăşan, Flăcoianu.

Pentru disc : Havaleţ, Popescu R., Schuleri, Borcoman, Gurău, Coman, Rădăşan.

Pentru suliţă : Vamanu, Hausladen, Ciaclan.

Pentru ciocan : Catona, Forgaci, Cristorian, Guşacov.

ANTRENAMENT PE SPECIALITAŢI

Pe de altă parte, comisia tehnică a luat o fericită iniţiativă şi anume, atleţii buni vor trebui ca până la matchul cu Germania să se antreneze şi să concureze numai la probele la care eventual ar urma să fie selecţionaţi.

Iată acum şi lista atleţilor aşa cum a fost întocmită de forul tehnic :

Liga Banat

100 m. Stoichiţescu, Zenide.
200 m. Zenide, Roşu.
400 m. Roşu.
Inălţime: Stoichiţescu, Spaniol, Trufăşilă.
Lungime : Stoichiţescu, Müller.
Triplu : Müller.
Prăjină : Eilhardt, Dragomir.
Greutate : Rădăşan, Forgaci.
Disc : Rădăşan.
Ciocan : Catona, Forgaci.
Suliţă : Hausladen.

Liga Sibiu

100 m. : Dejenariu, Moina.
200 m. : Dejenariu, Moina.
400 m.: Dejenariu, Coracu, Stamm.
Greutate : Borcoman.
Disc : Borcoman.

Liga Muntenia

100 m. : Hidioşanu, Boişteanu, Cunescu V.
200 m. : Ludu, Hidioşanu, Boişteanu, Cunescu V.
400 m. : Ludu, Stelorian, Popescu S.
800 m. : Tălmaciu, Ahmet.
1500 m. : Tălmaciu, Radu Ioniţă, Dinu Cristea, Cristodorescu, Ahmet.
5000 m. : Dinu Cristea Radu Ioniţă, Cristodorescu.
110 m. Gard. : Stelorian, Negru, Cunescu, Drăgulănescu, Herold.
400 m. gard.: Stelorian, Cunescu.
Inălţime : Ionescu Crum.
Triplu : Calistrat, Simu.
Prăjină : Baciu.
Greutate: Gurău, Coman, Flăcoianu.
Disc : Havaleţ, Popescu Rom, Gurău, Coman.
Suliţă : Vamanu, Ciaclan.
Ciocan : Cristorian, Guşacov.

INTERVENŢII PENTRU DESCONCENTRAREA ATLEŢILOR IN VEDEREA MATCHULUI CU GERMANIA

Tot în şedinţa de Vineri s'a hotărît ca F. R. A. să intervină pe lângă M. St. Major pentru desconcentrarea atleţilor în vederea matchului cu Germania.

Telegrafic s'au cerut relaţii de la fiecare ligă, iar săptămâna viitoare urmează să se întocmească tabelul care va fi înaintat organelor militare.

Dela Victoria

In vederea disputării concursului familiar de astăzi de după amiază se convoacă pentru ora 15.30, pe terenul U. F. S. R., următorii atleţi.

Ruiu A., Gică Bădescu, Paul şi Victor Antonescu, Nicolae Nicolae, Martinaş V., Manolescu N., Burnas T., Nicolae şi Gheorgne Marinescu precum şi toţi ceilalţi juniori.

Se vor prezenta deasemenea şi toţi atleţii cari au echipament dela club pentru preschimbare sau înlocuire.

B O X

Astăzi pe A. N. E. F.

Sportul cu mânuși

va trăi o zi importantă

Pentru reluarea activității, un tânăr organizator și-a asigurat concursul celor mai valoroși reprezentanți ai ringului românesc. Vor evolua: Lucian Popescu, Sandu Ion, Ion Gorun, Dumitru Panaitescu, Anton Oșca și alții

(Urmare din pagina I-a)

tească de succesele repurtate în Franța, Anglia, Spania, etc.

Sandu Ion este un adversar demn de Lucian Popescu și, dacă în ciuda valorilor arătate de el în ultimul timp, Lucian Popescu va izbuti să-l învingă, putem considera că șansele lui în fața lui Ernst Weiss sunt apreciabile.

Ion Gorun, campionatul României la categoria cocoș și Dumitru Panaitescu, mezinul campionilor români, stau la loc de frunte pe afișul întrunirii, ei urmând să lupte cu adversari cari, în cariera lor au difuzat vaste posibilități.

In fine, doi vechi profesioniști și două speranțe ale boxului indigen vor colabora la reușita galei.

Șansele participanților

In principala întâlnire a matinalei reuniuni își vor da întâlnire Lucian Popescu, deținătorul titlului continetal, cu Sandu Ion care deși a avut una dintre cele mai laborioase cariere, nu a izbutit să cucerească un singur titlu. Astăzi va juca o carte mare dar, pe hârtie nu are șansă regulată de victorie.

Intr'adevăr, pentru stabilirea sorților de izbândă cea mai concludentă linie se reliefează prin performanțele reușite de cei doi combatanți în fața lui Gheorghe Popescu, campionul României la categoria pană. Profesionistul din Ploești a reușit două matchuri nule cu Lucian Popescu dar a dispus înainte de limită de Sandu Ion.

Luând în considerare aceste rezultate brute trebue să conchidem că șansele sunt de partea lui Lucian Popescu. Pe ring însă se poate întâmpla o surpriză căci, nu trebue să se uite că, până în momentul când a primit lovitura nefericită, Sandu Ion făcuse viață grea lui Gheorghe Popescu.

O pronunțare categorică în privința învingătorului este riscată și deaceia vom lăsa matchului public, sarcina desemnării câștigătorului. Va reuși Ion Chiriac să se impună?

Semi-vedeta se va petrece între Dumitru Panaitescu, campion național la categoria muscă și proaspătul profesionist Ion Chiriac, fost campion amator la aceiași categorie.

Pe distanța de 6 reprize a 3 minute matchul se prezintă drept foarte echilibrat, un rezultat nedecis nefiind exclus. Spre a se ajunge însă la acest rezultat este necesar ca Ion Chiriac să nu se resimtă pe urma handicapului provocat de diferența mănușilor pe cari le îmbracă pentru prima oară și să reziste loviturilor puternice ale Valentin Angelmann, fost campion mondial.

Intre doi candidați la titlul Europei

Anton Oșca și Ion Gorun, campionul României la categoria cocoș, vor lupta pentru cinstea de a înfrunta pe italianul Gino Cattaneo pentru titlul continental la categoria cocoș, pe care acesta din urmă îl deține.

Aceasta fiind situația, este de așteptat ca cei doi candidați la trofeul european să se angajeze într'o luptă disperată, din care cu greu se poate prevede cine va ieși învingător. Dacă svonurile ce circulă pe seama lui Ion Gorun, svonuri cari nu-i fac cinste, sunt adevărate, victoria nu poate scăpa lui Anton Oșca.

Intre Georgescu și Pană

Fostul campion amator al Mărcei Înțelegeri, Gheorghe Georgescu, va debuta astăzi în rândul profesioniștilor, având de partener pe Vasile Pană, un element care nu s'a ridicat peste mediocritate, dar care crede a fi ajuns în posibilitatea de a candida la titlul național al categoriei semi grea.

Cu toate pretențiunile lui Pană, credem că victoria va reveni lui Gheorghe Georgescu despre care se spun multe lucruri bune.

Deschiderea

Deschiderea reuniunii va fi făcută de Dumitru Iordănescu și Costel Dumitrescu angajați într'un match de 8 reprize a 3 minute.

Dat fiind că, în timpul din urmă, niciunul dintre cei doi combatanți nu au strălucit, nu ne putem pronunța asupra sorților de izbândă.

Amănunte de organizare

Forul de specialitate precizează, în legătură cu gala de astăzi următoarele:

Inceputul reuniunii va fi la ora 10 dim. precis.

Cântarul și vizita medicală absolut obligatorii pentru toți boxeurii programați, vor fi la A. N. E. F., sala de gimnastică medicală, la ora 8 dimineața, în ziua reuniunii.

D-nii medici sunt rugați a avea asupra lor trusa medicală

Oficialii

Delegatul federației, d. Ion Ionescu.

Delegați la cântar, d-nii: dr. Traian Dumitrescu, Ion Ionescu, Ovidiu N. Gadidov, secretar general al federației.

Judecători, d-nii: C. Murgășeanu, Ilie Stătescu, Ion Ionescu, Al. Aurelian, C. Dragomirescu, C. Ionescu-Tramway, col. Al. Apăteanu

Cronometrori, d-nii: I. Ceaureanu, Radu Ciplosky.

Directori de luptă, d-nii: Jeny Dumitrescu, Jean Constantinescu, Ion Firu, Zamfir Popazu.

Medici, d-nii: dr. Traian Dumitrescu, dr. A. Siligeanu, dr. N. Erena.

Comisar de ring, d. Ion Ionescu.

*

Intrarea la stadion se va face în felul următor: la tribuna centrală prin poarta de vis-à-vis de sala „Gib"", la tribunele laterale și la fotolii și rezervate, prin poarta principală din strada Isvor.

RUGBY

Astăzi matchuri amicale

Matchul dintre veterani nu se va juca

Lupa pentru campionat terminându-se și în lipsa altei competiții oficiale, cluburile vor juca amical.

Au însă șansă de disputare numai partidele dintre formațiile Sportului Studențesc, deoarece Stadiul Român, după cum vom vedea în comunicatul de mai jos, nu se va prezenta.

„Secția de rugby a Stadiului Român aduce pe această cale mulțumiri jucătorilor dela categoria de onoare pentru activitatea depusă în afirmarea culorilor roș-albastre. Prin jocul disputat Duminică, 18 Maiu a. c., sezonul se consideră închis, jucătorii fiind liberi a practica atletismul, natația, turismul, etc. Pentru orice alte informațiuni, jucătorii se vor adresa conducătorului seciței telefon 32906 și 25554.

Jocul proectat pentru astăzi, Duminică, 25 Mai, nu va avea loc întrucât n'a fost angajat de conducătorul secției".

PROGRAMUL JOCURILOR

SP. STUD. I—SP. STUD. II, teren U. F. S. R., ora 17, arb. d. V. Fanella.

T. C. R.— ST. ROMAN, teren T. C. R., ora 17, arb. d. I. Manoliu.

Categoria II-a

ST. ROMAN—AV. SPORTIV, teren U. F. S. R., ora 10, arb. d. M. Nicolau.

Veterani

T. C. R.—ST. ROMAN, teren T. C. R., ora 10, arb. d. Puia Volvoreanu.

In lipsa arbitrului, liceele Gh. Șincai și Gh. Lazăr au jucat amical

Lic. Gh. Șincai a invins cu 9-8

Joi după amiază, pe terenul U. F. S. R., trebuia să se joace matchul pentru clarificarea locului trei în clasamentul școlar între formațiile liceelor Gh. Șincai și Gh. Lazăr.

Conform anunțului, școlarii și-au făcut datoria, prezentându-se împreună cu galeriile respective, însă nu a venit... arbitrul delegat de F. R. R. O., d. N. Ionescu.

Cum elevii voiau să tranșeze o rivalitate pe cale amicală, au acceptat să fie conduși tot de un coleg al lor, de internaționalul Pârcălăbescu, care a condus excelent, următoarele formații:

L. GH. ȘINCAI: Spirescu, Oldescu, Grigoriu, Pamfilia, Magiari, Dumitriu, Bercan, Salard, Nanu, Mirea și Radovici.

L. GH. LAZAR: Guțu, Roșianu, Georgescu D., Georgescu Ș., Bușac, Cociaș, Chiriițescu, Culica, Niculae, Drăgici, Ionescu C. Epuran, Gâgă, Genea și Frățilă.

Cu toate că lic. Gh. Șincai a fost în inferioritate numerică, matchul a fost aprig disputat.

Dela lic. Gh. Șincai au marcat: Spirescu, Salord și Bercan, iar dela lic. Gh. Lazăr: Georgescu D. și Georgescu Ș. Guțu a transformat un essai pentru lic. Gh. Lazăr. S'au remarcat dela lic. „Gh. Șincai": Salord, Spirescu și Grigoriu, iar dela lic. „Gh. Lazăr": Roșianu și Georgescu D.

Arbitrajul tânărului internațional Pârcălăbescu a fost mulțumitor.

NATAȚIE

Toți instructorii de înnot brevetați sunt rugați a-și comunica urgent adresele

In vederea activității care va începe în curând, Federația Română Sporturi de Apă a dat următorul

COMUNICAT

Federația Română Sporturi de Apă roagă pe toți instructorii de înnot brevetați (Seria 1936—Prof. Sommer) din întreaga țară, să comunice imediat adresele unde se află, spre a li se trimite importante comunicări, relativ la situația lor.

Președintele F. R. S. A.
Căpitan *M. Bârzănescu*
Secretar Federal,
Prof. Marcovei

Sediul O. S. R. — Calea Victoriei 52, Etaj II, București.

CONVOCARE

Instructorii si instructoarele de înot din București, sunt convocați Marți, 27 Mai 1941, ora 20, la sediul F. R. S. A., calea Victoriei 52, etaj II, la o consfătuire în vederea începerii activității.

SPORTURI PE APĂ

Concursul dela 1 Iunie va fi filmat de Ministerul Propagandei

Dată fiind importanța acestei probe, care pe lângă faptul de a fi o competiție sportivă, prezintă marele interes de a arăta felul cum se poate naviga cu îmbarcațiuni ușoare pe orice fel de ape și peste orice fel de obstacole, lucru foart interesant mai ales în ultima vreme, Ministerul Propagandei a decis să filmeze toate amănuntele acestei probe, pentru a o prezenta la toate cinematografele din Capitală, în cadrul Jurnalului Românesc O. N. T.

NEVRARGYL
Dr BOUSQUET

In cutii a 3 tablete și a 20 de tablete

C I C L I S M

Din nou o alergare

București-Ploești-București

Gruparea „Viforul Dacia" organizează în ziua de 1 Iunie a. c., pe distanța București-Ploești-București, 110 km. o alergare rezervată tuturor alergătorilor disputându-se sub formă de handicap.

Invingătorul probei va câștiga definitiv „Cupa Trandafirilor" donată de fostul campion de fond Corneliu Nițescu.

Adunarea concurenților pe Velodromul Ștefan cel Mare, între orele 6 și 6,45 interval în care vor semna foile de plecare și vor primi numerele, după această oră nu se va admite nici-o participare.

Traseul este următorul: plecarea din fața Velodromului pe șos. Ștefan cel Mare, calea Dorobanților, Bordei, Arcul de Triumf, pe șos. Națională București-Ploești, ocolirea depozitului de benzină Ploești (km. 58) și înapoi spre București, ocolirea Arcului de Triumf, cu sosirea la statuia Aviatorilor.

Plecarea concurenților se va face în ordinea următoare:

Categoria începători ora 7.
Categoria III-a, ora 7,03.
Categoria II-a, ora 7.06.
Categoria I-a, ora 7,08.

Controlul se va închide după 30 minute dela primul sosit. Este permis ajutorul numai între concurenți, orice ajutor dat de alte persoane, sub orice formă, va atrage scoaterea din cursă a celui în cauză.

Pentru a răsplăti eforturile concurenților se oferă următoarele premii, în ordinea sosirii la București:

1. „Cupa Trandafirilor" și 1.000 lei donate de d. Corneliu Nițescu.
2. 500 lei.
3. 300 lei.
4. 200 lei.
5. 100 lei.
6. 100 lei.

Indiferent de ordinea în clasament se acordă premii pentru categoria III-a:

1. 300 lei.
2. 200 lei.
3. 100 lei.

Categoria începători:

1. 300 lei.
2. 200 lei.
3. 100 lei.
4. 100 lei.

Inscrierile se primesc până la data de 30 Mai a. c., orele 18 la d. Mihail Carlaonț, str. Braziliei nr. 15 A. și la „Gazeta Sporturilor", fără nici-o taxă.

Schimbătorul de viteză este admis, ghidoanele bușonate și frânele în bună stare de funcționare.

CANOTAJ

Noul pavilion al secției de canotaj C.F.R. dela Băneasa

Azi dimineață, la ora 10, va avea loc punerea pietrei fundamentale a noului pavilion al secției de canotaj C. F. R.

Acest pavilion se va construi pe terenul din fața Gării București-Băneasa. Este o realizare de mare merit, deoarece noi o semnalăm și promitem că vom reveni asupra ei.

„ULTIMUL ROND"

Filmul tineretului. — Cu cunoscutul boxeur HAINZ SEIDLER

Un boxeur celebru își vinde ultimul rond, pentru a putea achita blana de hermină a unei picante dansatoare orientale. In ultima clipă însă conștiința învinge și ultimul rond se termină contrar așteptărilor adversare.

— Acest gest trebuie răsbunat.

— Și aci începe partea palpitantă a filmului.

Procedeul gangsterilor americani, lansarea unui nou star sportiv, contactul tineretului cu localurile de noapte și lupta managerului pentru a-și păstra „eroul" perfect, dau acestei realizări o notă cu totul nouă.

„Ultimul rond" este un film al tineretului, brodat pe sentimente mari într'un cadru sportiv, elegant și bazat pe o acțiune palpitantă și puțin utilizată în film.

Distribuția cuprinde numele marcantului actor dela Burgtheater din Viena, Atilla Hörbiger și a fruhmoasei Camilla Horn, una din cele mai frumoase și elegante vedete a ecranului european.

Și ca un atou „Ultimul rond", aduce pe ecran figura reputatei dansatoare ruse Maria Sazarina.

„Ultimul rond", promite astfel a fi unul dintre cele mai interesante realizări cinematografice ale anului.

ERNST WEISS se antrenează foarte serios în vederea matchului cu LUCIAN POPESCU

Eri, Weiss s'a pregătit în compania lui Karl Blaho

Viena, 24 (Serviciul nostru special). — Antrenamentele pe care Ernst Weiss le urmează cu severitate în vederea întâlnirii cu Lucian Popescu, au intrat în fază finală. Eri bunăoară, candidatul la titlul european, a făcut un antrenament foarte serios la Dianabad, făcând la mânuși cu Carl Blaho și Hampreis.

(Blaho după cum se știe luptă și el Sâmbătă la Muenchen împotriva italianului Bisterzo, apărându-și titlul european).

Comisia campionatului național de handball a fost alcătuită

Comisia campionatului național de handball, din cadrul federației române de handball, a fost astfel alcătuită:

Președinte: av. Puiu Popescu; Membri: Drăgan Emil (C. F. R.), Roth Herbert (B. T. V.), Vulescu Ioan (Viforul Dacia), Ganțu Maxim și Richter Kurt. Secretar și consilier technic Vasile Pop.

In frunte cu C. Tănăsescu, elita tennisului nostru inaugurează azi sezonul de tennis cu „turneul de primăvară"

Sezonul de tennis se inaugurează azi după amiază pe terenurile T. C. R., cu turneul de primăvară, menit să desemneze pe cel mai bun jucător al acestui început de sezon.

Turneul se anunță extrem de interesant prin faptul că la el nu participă decât elita Sportului nostru alb, cei mai buni 8 jucători ai clasamentului din anul trecut. In felul acesta matchurile vor fi echilibrate și ca atare disputate și spectaculoase.

Dintre matchurile de azi cel mai interesant se anunță prima întâlnire, care opune pe Marin Viziru lui George Sturza, adică pe unul din „copiii-minune" cu revelația campionatelor naționale din toamna trecută, (cine nu-și amintește de matchul Tănăsescu-Sturdza?)

O altă întâlnire interesantă se anunță între Schmidt și Gogu Viziru, dar nici celelalte două matchuri nu sunt de lepădat.

(Programul primei zile a fost fixat după cum urmează.

Ora 16: **Marin Viziru—George Sturdza.**

Ora 17: **C. Caralulis—S. Botez, A. Schmidt—Gogu Viziru.**

Ora 18: C. Tănăsescu—V. Rurac.

Matchurile se vor desfășura pe terenul central și Nr. 1 al Tennis Clubului Român, din str. dr. Staicovici. (Tramvai 4, 14, autobuz 33 și 47).

Programul de astăzi

Organizează Liga și clubul Victoria

Programul atletic de astăzi este destul de sărac; în lipsa stadionului, ocupat de box (ca și cum reuniunele de box nu s'ar putea desfășura și în alte locuri), Liga de atletism s'a refugiat la Giulești, iar tânăra grupare Victoria pe stadionul neisprăvit dela Șosea.

La Giulești, se vor organiza probe de atletism în pauza matchului de football și în acest scop Liga a dat următorul comunicat:

„Liga Muntenia organizează în cadrul matchurilor de football de pe stadionul C. F. R. Giulești, o probă de ștafetă 800x400x200x100 la care sunt invitate toate cluburile din Capitală și anume: St. Român, Vif. Dacia, Venus, C. F. R., Victoria și Leonida. Adunarea concurenților va avea loc la ora 14,30 în fața stadionului, intrarea la tribuna oficială".

❖

Pe terenul U.F.S.R., clubul Victoria organizează astăzi după amiază o reuniune atletică, deschisă tuturor atleților.

Programul cuprinde următoarele probe:

100, 800, 1.500, 3.000 m. și săritura lungime.

„Pan" Willimowsky... erou al unei competiții mondiale, mort în lupte și goallgetter al Germaniei, debutează la București în echipa Reichului

Willimowski în echipa națională a Germaniei, care va lupta la 1 Iunie contra României, la București, iată un lucru mai mult decât interesant.

Cu atât mai interesant cu cât el îl înlocuește pe Binder, singurul jucător vienez al echipei.

La București, Germania va alinia așa dar o echipă de structură germanică, fără niciun jucător vienez.

Nu joacă nici Hahnreiter nici Hahnemann și nici Binder.

Toate aceste lucruri sunt, desigur, interesante, dar ele sunt dominate de prezența faimosului internațional polonez.

Pentrucă Willimowsky este într'adevăr cel mai discutat jucător continental.

S'a lansat în urma unui match Polonia—Franța. A jucat atât de bine încât, conducătorul unui mare club parisian a invitat toată echipa națională la un banchet grandios. Șampania a curs ca apa Seinei și urmarea a fost senzațională. Willimowsky și Piontec semnaseră contracte pentru Racing Paris. Evident nu-și aminteau nimic de întâmplările precedente.

Scandalul a ajuns la F. I. F. A., care considerând că magnifica șampanie franceză nu poate fi socotită drept un argument în angajarea jucătorilor profesioniști, a anulat contractele și cei doi au rămas în Polonia. Cu mai multe mii de franci francezi și cu amintirea unei nopți de pomină.

CAMPIONATUL MONDIAL DIN FRANȚA

Campionatul mondial din Franța a însemnat o altă etapă excepțională în cariera internaționalului polonez.

Polonia întâlnește Brazilia, singurul reprezentant al footballului sudamerican. Echipa poloneză era considerată o victimă sigură. Dar rezultatul matchului este după prelungiri 6—6.

Pe teren au fost doi oameni extraordinari. Interii dreapta: Leonidas — „diamantul negru" — și Willimowsky.

Oferta de a trece Atlanticul a venit imediat, dar cum conducătorii echipei aveau experiență și Willimowsky nu a mai putut bea șampanie, a rămas tot pe continent.

MORT... INVIAT... MORT ȘI...

Războiul germano-polonez îl readuce din nou în actualitatea europeană. Ziarele anunță că Willimowsky a murit pe câmpul de luptă.

S'a desmințit apoi.

Willimowsky n'a murit. Trăește. Din nou a murit. Și a înviat iar. Bilanțul macabru: a murit de trei ori și a înviat tot de atâtea ori.

După o eclipsă de câteva luni, Willimowsky apare în formația lui Polizei S. V. Chemnitz. Lumea îl contestă, dar se convinge repede că e el. O nouă carieră începe. La sfârșitul campionatului, este goallgetterul nr. 1 al Germaniei. Și are bucuria ca al doilea clasat să fie Piontek, cel mai bun amic al lui.

El este acum din nou în cea mai bună formă a lui.

Atât de bună, încât Herberger l-a preferat lui Binder.

Calendarul atletic pe 1941 a fost alcătuit

Comisia Tehnică din F. R. A. a alcătuit programul marilor competițiuni atletice care urmează să se desfășoare în cursul anului 1941.

Programul nu cuprinde datele matchurilor cu Bulgaria și Italia, care urmează a fi programate la date ce se vor fixa ulterior.

Iată acum și datele concursurilor:

21-22 Iunie: Germania—România.

6 Iulie: campionatele regionale.

27 Iulie: data rezervată F. R. A.

2-3 August: Germania—România.

16-17 August: cupa României-Predeal.

30-31 August: campionatele Naționale.

6-7 Septembrie: campionatele feminine la Sibiu.

20-21 Septembrie: campionatele Decathlon și Marathon-Brașov.

27-28 Septembrie: campionatele de juniori

Azi un interesant match de handball Campioana școlară - Combinata Germană

Azi după amiază, începând dela ora 16,30 va avea loc un match de handball pe terenul „Unirea Tricolor", între flotila de aviație germană Pipera și liceul Principele Carol din București.

Matchul va fi frumos, căci liceenii practică cel mai bun handball școlar din Capitală, fiind campioni interșcolari pe anul 1940—41, când au câștigat cupa pusă în joc de fosta Straja Țării.

Acest match va fi verificare pentru campionatul interșcolar al Capitalei, ce va începe în curând și pe care liceul Principele Carol speră să-l câștige și anul acesta.

Venus ține ședință mâine seară pe Splaiu

Luni seară, la ora 19.30, secția de atletism a clubului Venus, convoacă pe toți atleții și atletele sale, la ședința generală ce se va ține la noul sediu al secției pe Splaiu, terenul Venus.

Ședința va fi prezidată de d. Nichifor Modest care va face comunicări importante privitoare la activitatea viitoare a clubului pentru care trebue să fie prezentă toată lumea.

Bogdan și Gavrilescu la Juventus?

Iată un fapt semnificativ.

Dăm faptul brut, din care oricine poate trage concluzii interesante:

Am fost informați că cunoscuții jucători feroviari Bogdan și Gavrilescu au făcut oferte de serviciu la „Distribuția".

Unele cercuri susțin că numiții jucători au făcut oferte și ca jucători, pentru Juventus, sau A. S. Distribuția.

Fără comentarii, mai ales că nu putem prevede dacă acești jucători vor găsi modalitatea să se transforme, pentru că — după cum se știe — anul acesta transferările sunt suspendate.

Programul de antrenament al echipei naționale a fost alcătuit

Programul de antrenament al echipei naționale pentru matchul cu Germania a fost alcătuit. El cuprinde mai multe lucruri interesante și inedite, pe care le vom publica treptat.

Trebue remarcat că el este rațional alcătuit și că are o serie de prevederi care trebuesc menționate. Căci ele fac ca timpul jucătorilor să treacă ușor și plăcut.

Azi la ora 9

In sala Cercului Militar se dispută un concurs pentru cupele: „General Mavrocordat" și „Tg. Mureș"

Două importante concursuri de scrimă se vor ține astăzi dimineață în sala Cercului Militar.

La ora 9, începe primul concurs de spadă domni, pentru cupa „General Mavrocordat" iar la ora 11, cel rezervat doamnelor, de floretă, pentru cupa „Tg.-Mureș".

Ultimul concurs se va ține dacă va întruni adeziunile a cel puțin cinci concurente.

Juriul va fi sub președinția d-lui maior D. Raiciu președintele F. R. S.

O. S. R. va avea un consilier technic

Se știe că până astăzi Organizarea Sportului Românesc nu are un secretar general, pentrucă d. col. Medeleanu a socotit că, pentru moment, lucrările pot fi rezolvate și fără un secretar general.

Eri însă, am fost informați că Șeful sportului românesc a constatat — în schimb, — necesitatea unui consilier technic. Dovadă că în prezent d. col. Medeleanu — convins de utilitatea unui consilier technic la O. S. R. — caută persoana care să întrunească toate condițiunile ce se pun. Și se speră că în câteva zile O. S. R., va avea acest consilier technic.

Societatea Anonimă „UNIVERSUL", București, Strada Brezoianu No. 23—25, România

„ASOCIAȚIUNEA" SIBIIU

Taxa poştală plătită în numerar conform aprobării dir. generale p. t. t. nr. 24.464/939

2 LEI

UNIVERSUL SPORT

8 PAGINI

110-1941

Redacţia şi Administraţia: Palatul „UNIVERSUL" str. Brezoianu 23—25. Telefon Centrala 3.30.10; Redacţia 5.72.81. Redactor responsabil EUGEN DUMITRESCU

Proprietar: „Universul", S. A. Adm.-delegat: STELIAN POPESCU Inscris sub No. 167, Trib. Ilfov

Nr. 110. — Anul IV / BUCUREŞTI / Marţi 27 Mai 1941

ABONAMENTE: Pentru grupări sportive 1000 lei anual

1 an LEI 500
6 luni LEI 270
3 luni LEI 150

Rapid a jucat din nou bine şi a câştigat cu 5-1 (1-0)

Juventus a fost un adversar periculos, dar numai treizeci de minute

Matchul de cupă dintre FC Rapid şi FC Juventus a fost aşteptat cu mult interes, din două motive la fel de puternice.

Eram curioşi să vedem dacă echipa feroviară va confirma forma bună arătată acum o săptămână şi va desminţi astfel acuzaţiile indirecte — destul de timide, dar existente — ce i-au fost aduse după matchul cu UDR.

In al doilea rând interesa reapariţia Juventusului într'un match oficial, în compania unei echipe din prima divizie, Roş-albaştrii dupăce au fost nevoiţi să joace un an în Divizia secundă, s'au calificat de drept din nou pentru competiţia de elită a footballului nostru. Eri s'au prezentat în faţa unei comisii prea severe să dea un fel de examen de admitere. Candidaţii juventişti au trecut examenul, dar au primit note proaste.

Ne grăbim să accentuăm că rapidiştii au confirmat forma lor din săptămâna trecută şi au jucat din nou în „profesori". Scorul de 5.1 este o dovadă suficient de elocventă. Se ştie că echipa feroviară ajunge în maximum de formă totdeauna la sfârşitul sezonului, când vine timpul jocurilor de cupă. FC Rapid dispune în toate posturile de cei mai buni jucători din ţară. Randamentul echipei feroviare este în funcţie de comportarea acestor vedete destul de capricioase. Dacă cei 11 jucători sunt în formă, Rapidul este capabil să învingă orice formaţie indigenă (şi străină) cu uşurinţă, fie ea chiar echipă naţională. Dacă jucătorii feroviari nu sunt în formă, Rapidul e în stare să furnizeze eşecuri pe cât de surprinzătoare pe atât de neplăcute suporterilor săi.

Spre sfârşit de sezon, sau în preajma matchurilor importante jucătorii feroviari îşi recapătă ca prin minune forma lor cea mai bună şi atunci Rapidul este irezistibil.

Aşa a fost şi eri. La începutul jocului Juventus a pus totul „pe o carte" şi a încercat să câştige jocul în primul sfert de oră. In această perioadă de joc însă apărarea rapidistă a fost la post, clarificând uneori — şi cu noroc — situaţiile cele mai periculoase. Apoi a intrat în acţiune şi moara rapidistă care a măcinat încet, dar sigur, rezistenţa adversarului.

Juventus care a fost totdeauna o echipă de moral, s'a prăbuşit după al doilea goal şi afară de aceasta a căzut şi victima propriei sale aluri dictate la începutul primei reprize.

Jocul a fost pasionant la început, când Juventus a fost adversar periculos, dar apoi a devenit unilateral, menţinându-şi totuşi caracterul său spectaculos prin demonstraţia reuşită a învingătorilor.

JUVENTUS AMENINŢA LA INCEPUT...

Jocul a început în nota superio-

(Continuare in pag. 2-a)

Bogdan a tras, Endreffy n'a reuşit să prindă, dar balonul va ieşi pe lângă bară

Tripleta şi mijlocaşul centru sunt cele două probleme insolubile ale echipei naţionale pentru matchul cu Germania

Echipa trebue să fie cunoscută astă seară, dar este greu de presupus că va putea fi alcătuită

Comitetul federal se întruneşte astă seară pentru a forma echipa naţională, care va juca la 1 Iunie cu Germania.

Trebue să recunoaştem de la început că misiunea lui este dificilă şi că şansele de a da o soluţie fericită sunt reduse.

Pentru că jucătorii reţinuţi în lotul naţional nu pot rezolva problemele, pe care le pune echipa naţională.

AZI, VIZITA MEDICALA

„Săptămâna matchului cu Germania" începe astăzi de dimineaţă, la ora 10, prin vizita medicală a tuturor selecţionabililor bucureţşeni.

Pentru cunoştinţă iată lotul bucureştean: Sfera, Lengheriu, Negrescu, Vintilă, Răşinaru, Constantinescu Grecu, Oană, Ploeşteanu, Sony Niculescu, Humis, Gâvrilescu, Bogdan, Naciu şi Gică Popescu.

ŞI MOLDOVANU

După matchul de ieri, în care Lupaş a jucat slab, a fost reţinut în lotul naţional şi Moldovanu.

El nu a fost reţinut pentru postul de fundaş ci pentru eventualitatea că ar juca mijlocaş stânga.

AMBIANŢA TRISTA

Lotul naţional a fost alcătuit, pregătirile au început şi comitetul federal se va întruni să formeze echipa naţională.

Dar care va fi această echipă naţională şi cum va putea răspunde ea chemării ei cu totul speciale.

Pentru public, pentru prestigiul naţional şi pentru propaganda jocului de football trebue să aliniem Duminică o echipă bună. Şi din lotul alcătuit nu se poate forma o echipă bună.

Nu se poate conta decât pe cinci jucători. Sunt Sfera, Lengheriu, Vintilă, Bindea şi Bogdan. Ceilalţi au jucat mediocru, ori sunt prea tineri pentru a fi selecţionaţi contra echipei germane.

TRIPLETA ŞI MIJLOCAŞUL CENTRU

Echipa naţională pentru matchul cu Germania are două probleme principale, care nu pot fi rezolvate numai cu jucătorii din lot.

Prima este aceea a mijlocaşului centru. Au fost reţinuţi Răşinaru şi Mladin, dar nici unul nu poate constitui o soluţie hotărîtă. Trebue preferat, de sigur Răşinaru, dar nu trebue să uităm că mijlocaşul centru trebue să marcheze pe Walter, un centru înanitaş de o mobilitate extraordinară aşezat între doi interi de clasă continentală: Schoen şi Willimowsky.

Ori pentru Walter, nici Răşinaru, nici Mladin nu pot fi poliţişti siguri.

A doua tripletă o formează tripleta. Sony Niculescu a jucat slab, Humis e prea fragil şi e minoritar, iar Bogdan nu poate fi utilizat decât pe extrema stângă.

Să acceptăm pe Ploeşteanu inter dreapta. Dar cine va juca inter stânga şi cine va fi centru atacant?

PENTRUCA HUMIS...

In lotul naţional a fost reţinut

(Continuare in pag. 8-a)

In America

Milică Teodorescu a făcut noui victime:

La 17 Martie: pe Conforto prin k. o. în repriza I-a

La 8 Aprilie: pe G. Martin prin k. o. în repriza III-a

La 21 Aprilie: pe Dave Bruce la puncte

Milică Teodorescu, campionul României la categoria mijlocie, nu şomează în America, unde se găseşte de aproape doi ani. Işi împarte activitatea între box şi muzică, ultima lui pasiune şi nu uită să dea, din când în când, semne de viaţă.

Eri am primit o nouă misivă expediată de el şi, spre plăcuta noastră surprindere, proza lui nu este interminabilă ca altădată. Milică ne scrie telegrafic mulţumindu-se să ne facă cunoscute ultimele lui isprăvi.

UN CONCERT LA NEW-YORK

Inainte de toate campionul României ne comunică ştirea debutului său în muzică. Milică Teodorescu a dat un concert în sala Carnegie Hall din New-York cântând la vioară o romanţă la modă în America. Faptul s'a petrecut în ziua de 15 Martie şi compatriotul nostru a obţinut un frumos succes care i-a asigurat un nou angajament.

In cursul lunii Iunie, el va cânta la Washington Serenada lui Schubert.

TREI NOUI VICTIME LA BOX

După concertul dat la New-York, Milică şi-a reamintit că prima lui mare pasiune este boxul şi ca atare a acceptat oferta unui promotor american şi două zile mai târziu a boxat la New Orleans cu Jerome Conforto. Matchul a corespuns

(Continuare in pag. 8-a)

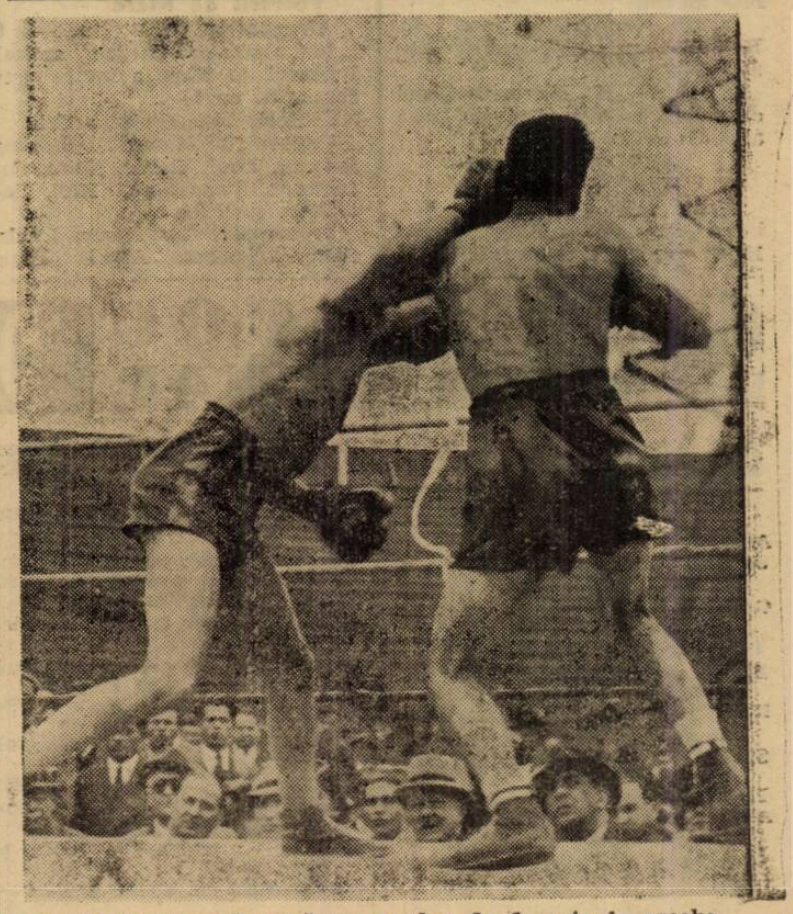

Sandu Ion recepţionează un crochet de dreapta la ureche

Football Football Football Football Football

LEONIDA-
Selecţionata Armatei Germane
4-4 (1-0)

Matchul deschidere la partida Unirea Tricolor — Metalulsport, a fost furnizat de Leonida şi selecţionata armatei germane. Echipele s'au prezentat pe teren cu forţe egale, astfel că lupta a fost strânsă şi s'a terminat nedecisă.

Leonida a arătat o oarecare superioritate conducând ostilităţile tot timpul.

Germanii au avut un finish puternic, reuşind să termine la egalitate.

Echipele au aliniat următoarele formaţii:

Astăzi, pe terenul Unirea, începe campionatul inter-şcolar de football
Trei matchuri pe program

Iniţiativa clubului „Unirea Tricolor de a organiza un campionat interşcolar de football, pe care l-a înzestrat cu o cupă, a vaut un mare răsunet în lumea şcolarilor bucureşteni.

Astfel, până ieri seară la ora 18, s'au înscris în acest campionat nu mai puţin de 20 licee, care îşi vor disputa acest pasionat trofeu.

La ora 19.30 a urmat tragerea la sorţi a matchurilor şi terenurilor primului tur, care se prezintă în ordinea de mai jos, urmând ca acest campionat să înceapă chiar azi pe terenul Unirea Tricolor cu trei matchuri şi să urmeze mâine pe terenurile Unirea Tricolor şi Velodrom cu celelalte matchuri.

LUNI 26 MAI, TEREN UNIREA

Şcoala normală — liceul Lazăr, ora 15, arb. I. Boteanu.

Liceul Profesorii Asociaţi — liceul comercial Regele Carol I, ora 16—15, arb. Lulu Mihăilescu.

Liceul Eliade Rădulescu — liceul de Construcţii, ora 7.30, arb. Const. Marinescu.

MARŢI 27 MAI, TEREN UNIREA

Seminarul Nifon — liceul M. Viteazu, orele 15, arb. Const. Marinescu.

Liceul M. Viteazul — liceul Gh. Şincai, orele 16.15, arb. Gh. Petrescu.

Liceul Principele Carol A.—liceul Sf. Andrei, orele 17.30 arb. Cristea Vasile.

TEREN VELODROM

Col. N. Sf. Sava—liceul Const. Brâncoveanu, orele 15, arb. Ioniţă Marin.

Liceul Cantemir, — liceul M. Basarab, orele 16.15 arbitru Ioniţă Marin.

Lic. com. N. Bălcescu—liceul com. Regele Mihai I, orele 17.30, arbitru Ioniţă Marin.

MIERCURI 28 MAI TEREN UNIREA

Liceul Principele Carol B.—liceul com. Petru Rareş, orele 15.15, arbitru Cristea Vasile.

Matchurile vor fi de 2 reprize a 30 minute. In caz de egalitate vor fi 2 prelungiri a 10 minute. Echipele n'au voie să întârzie mai mult de 10 minute. Contrariu vor pierde matchul prin forfait.

❖

Absolut toţi jucătorii vor prezenta carnete şcolare, doveditoare că sunt înscrişi la şcoala pentru care joacă. Contrariu vor pierde matchul.

Sănătatea şi Izvorul Nou sunt campionii categ. II-a şi a III-a

Eri s'au disputat pe terenul A. C. S. A. jocurile pentru desemnarea campionilor categ. II-a şi a III-a.

In urma rezultatelor obţinute campioni sunt Sănătatea şi Izvorul Nou.

Sănătatea	**3**
Biruinţa	**2**

Sănătatea, deşi apărea pe teren cu şanse mari, n'a putut învinge decât foarte greu.

Biruinţa a depus o dârză rezistenţă şi n'a cedat decât în ultimul moment.

Jocul a avut un aspect plăcut, ambele echipe luptând cu forţe egale.

Fazele frumoase au fost din abundenţă, astfel că spectatorii au fost mulţumiţi de clasa jocului. Boby (2) şi Dumitrescu sunt autorii victoriei.

Fane şi Constantinescu au marcat pentru Biruinţa.

Echipele au aliniat următoarele formaţii:

SANATATEA: Bângă, Florea, Borbi, Iordăchescu, Postăvaru, Constantinidi, Dumitrescu, Andreescu, Anton, Niculescu.

BIRUINŢA: Colesnic, Drăghici, Voicu, Epureanu, Penţu, Iosif, Chespirschi, Fane, Boblea, Constantinescu, Vasile.

Izvorul Nou	**2**
Vulturii Carpaţior	**0**

Vulturii Carpaţilor n'au putut câştiga în faţa Izvorului Nou care s'a prezentat într'o condiţie excelentă.

Rezultatul nu constitue o surpriză, ceva mai mult Izvorul Nou putea învinge cu un scor mai sever.

Carambol şi Ionescu au marcat punctele pentru învingători.

Echipele s'au aliniat astfel:

IZVORUL NOU: Niculae, Dumitru, Dumitrescu, Carambol I, Alexandrescu, Turcu, Cersinachis, Coandă, Ionescu P, Carambol II, Ionescu Niculae.

VULTURII CARPAŢILOR: Ionescu, Ghebu, Ghindă, Florescu, Niculescu, Hempel, Brăescu, Dumitrică, Licâ, Gârbea, Săvescu.

Jocuri amicale în district

Generala	**7**
Fulgerul	**2**

Au marcat: pentru Generala: Stavarache (4), Senţitu (2) şi Voiere, iar pentru învinşi: Jugatu şi Sile.

Generala a avut jocul la discreţie, învingând uşor cu acest scor.

Echipele s'au aliniat astfel:

Generala: Munteanu, Ştefănescu, Predoiu, Stavarache, David, Scutitu, Rene, Tudose, Ştefănescu, Constantin şi Ionescu.

Fulgerul: Petru Băcută, Spirescu, Ivici, Jean, Mişu, Teodorescu, Tamb, Sile, Jugatu II, Jugatu I.

Vulturu de Mare	**1**
Dreptatea	**0**

Intâlnindu-se în joc amical, Vulturul de Mare a învins greu Dreptatea cu 1—0.

Echipele s'au aliniat astfel:

Vulturul de Mare: Diaconescu, Hermut, Emil, Gabor, Nenu, Comănescu, Someşeanu, Rafi, Gavrilescu şi Nilly.

Dreptatea: Negulescu, Preda, Gusti, Economu, Aurel, Duţu, Popa I, Filip, Toma Popa II şi Neges.

Leonida (jun.)	**3**
Rapid (jun.)	**1**

Juniorii Leonidei au prezentat o formaţie superioară adversarului.

LEONIDA: Zmeu, Soare (Hrâsculescu), Teodorescu, Rusu, Piesca, Tilu, Busuioc (Mitu), Manolescu, Ştefănescu, Luca, Andrei, Gică.

RAPID: Itu Kirschner, Bena, Bărbulescu, Ilea I, Jifcevici (Tascău), Petrescu, Hanser, Zanea, Ilea, II Cojocaru.

Vulturul de Mare	**1**
EFA	**0**

Restanţa de 19 minute n'a mai reuşit să aducă nici o schimbare rezultatului.

VULTURUL DE MARE: Vulcan, Helmut, Emil, Nuţi, Oaie, Cămănescu, Manolescu, Mili, Rehi, Lemnrău şi Gavrilescu.

EFA: Asadur, Edi, Nesrov, Gershig, Pelenghian, Ghemilgen, Lenomic, Eian, Diradurien, Benlian.

Rapid a jucat din nou bine şi a câştigat cu 5-1
(Urmare din pagina I-a)

rităţii juventiste. Oană şi Naciu periclitează chiar din primele minute, iar în minutul 9 Barbaiani a izbutit să rateze cea mai mare ocazie a matchului. Minutele următoare s'au desfăşurat tot în faţa porţii lui Sadowski. Portarul a fost pus la grea încercare de şuturile lui Naciu (în două rânduri), Oană şi Berbeacă.

Când golul Juventusului era aşteptat mai mult, Rapid a deschis scorul. Mingea degajată a ajuns în faţa porţii juventiste. S'au repezit trei apărători roş-albaştri şi Baratky.

Centrul înaintaş a fost mai iute şi piciorul lui stâng, băgat discret în învălmăşeală, a impus mingei direcţia dorită (1:0).

Până la sfârşitul reprizei nu s'a remarcat decât revenirea Rapidului şi două faulturi ale lui Tătar, care i-au atras un avertisment din partea arbitrului.

Primele minute ale reluării, au darul să decidă soarta partidei în mod definitiv.

In minutul 48 „Ionică" trece de unu... doi... trei adversari, driblează şi bara, şi marchează (2:0). Apoi tot el se distrează pe socoteala nervosului Tătar culegând aplauze la scenă deschisă.

Juventus mai încearcă să marcheze odată, în minutul 58, când Barbaiani trage o bombă formidabilă, care este salvată de Lengheriu cu capul pe linia porţii.

Din acest moment nu există decât Rapidul pe teren. In minutul 61 Baratky dă printre doi lui Rötter, care înscrie imparabil. (3:0). După patru minute Bogdan pleacă, centrează la Baratky şi acesta marchează al patrulea goal. In minutul 75, o superbă combinaţie a înaintării rapidiste, aduce al cincilea punct. Balonul după ce s'a perindat pe la Sipos, Rötter şi Baratky a ajuns la Bogdan, care l-a introdus în plasă printr'un shot bombă, fără prea multă dificultate.

In sfârşit, golul de onoare al învinşilor a fost obţinut în minutul... 90. Moldovanu a făcut un foult inutil la 16 metri şi Naciu a bătut lovitura liberă puternic, în colţul stâng de jos.

Dela Rapid e greu să remarcăm pe cineva, pentrucă ar însemna să nedreptăţim pe ceilalţi. Toţi au jucat la fel de bine, dovedind încăodată că ar putea juca şi ca „echipă naţională".

Dela Juventus Flamaropol foarte bun în prima repriză. Oană periculos ca în vremurile lui bune, Barbaiani promite, ca şi Berbeacă dealtfel. Naciu sever marcat de Vintilă, n'a putut să facă aproape nimic.

D. Tovaru a condus următoarele formaţii:

FC RAPID: Sadowsky-Moldoveanu, Lengheriu-Vintilă, Răşinaru, Wetzer III-Sipos, Ritter, Baratky, Gavrilescu, Bogdan.

FC JUVENTUS: Endreffy-Tătar, Dragomirescu-Petrescu, Flamaropol, Zorce-Oană, Berbeacă, Barbaiani, Bărbulescu, Naciu.

A. S. Iancului-Furtuna 1-0 (1-0)

In cadrul campionatului grupărilor afiliate, ieri a avut loc matchul dintre A. S. Iancului şi Furtuna.

După un joc viu disputat, A. S. Iancului învinge la limită Furtuna cu 1—0, prin punctul marcat de Nicu.

Dela învingători s'a remarcat întreaga echipă.

A. S. Iancului a aliniat următoarea formaţie:

Bobeţi, Stângaciu, Petruş, Fane, Pană, Dobai, Nicu, Costel, Muscă, Panait Tică.

In programul viitor **La Trianon**

SPECTACOLE SĂPTĂMÂNALE

Cinematografe

ARO: Irene.

SCALA: Asediul Alcazarului şi jurnale O. N. C. şi U. F. A.

CAPITOL: Cântecul visului şi jurnal nou.

TRIANON: 7 ani de ghinion.

REGAL: Prima aventură şi jurnale noui UFA şi O.N.C.

ROXY: Tinereţea şi suferinţele lui Tom Edison.

SELECT: Sânge de mexicană, jurnal şi complectare.

FEMINA: Evreul Süss.

A.R.P.A.: Bufalo Bill salvează Pielile Roşii. Opera complectă. Seria I-a şi a II-a rulează împreună.

PALAS BULEVARD: Nu suntem singuri şi Vreau să-mi însel bărbatul.

ELYSEE: Robinson, Ivette şi trupa Gândacel.

OMNIA: Dansez pentru tine, Diamantele sunt periculoase, jurnal şi trupa de reviste.

FORUM: Iubirea lor şi Eşti un înger.

AMERICAN: Un vals de odinioară şi Misiunea d-ruluî Kildare.

ALCAZAR: Cântecul Patriei şi Ea şi El.

AIDA: Pisica şi Canarul (Bestia) şi Clubul tinereţii.

BITOLIA (B-dul Carol Nr. 21): Băieţi în uniformă; Miss Catastrofa şi Jurnal românesc.

BIRUINŢA: Oceanul în flăcări şi Pépé le Moco.

BARCELONA: Evadatul din Alcatraz, Cowboyul cântăreţ şi trupă de reviste.

CARMEN: Pépé le Moco şi Oraşul blestemaţilor.

CRANGAŞI: Tom Mix, Călăreţul misterios, X 94 (Operă complectă).

COTROCENI: Victoria din West şi Zorina.

DIANA: Tragedia imperială, Iadul îngerilor şi trupă de reviste.

DICHIU (Str. Romană) 89): Oraşe sub alarmă, Fiicele d-nei Masters, jurnal şi trupă de reviste.

DACIA: Bărbierul din Sevilla şi Paradisul alb.

EDISON: Nu sunt criminal, Hoţ de femei şi trupa de reviste.

FRANKLIN: Lanţuri sfărâmate şi Cântec de leagăn.

FLORIDA: Jeronimo şi Anton cel groasnic.

GLORIA: Femei în lanţuri şi Fugarii.

IZBANDA (cal. Văcăreşti 21: Vânzătorul de păsări, Jos masca şi Jurnal O. N. C.

ILEANA: Patrula albă şi Dincolo de ziduri.

LIZEANU: Femei condamnate, Spioana şi Jurnal românesc.

LIA: Răscoala munţilor şi Dansez pentru tine.

LUCIFER: Hoţii de briliante şi Cântecul patriei.

MARNA: Iubirea lor, Jurnale şi trupă de reviste.

MARCONI: Casa din Malta, Miel la tavă, jurnal Ufa şi trupă de reviste M. Nedelaru şi M. Bejan.

MEXIC: La răscruce de vânturi, Zenobia şi trupă de reviste.

MODEL: Casa de corecţie şi Valsul nemuritor.

MILANO: Şarpele şi Ducele de Vest Point.

MIORIŢA: Northwest Pasage şi Iubirea lor.

NERO: North-Vest Passage şi Totul pentru dragoste.

NONI: Misiunea secretă şi Pentru D-voastră Doamnă.

NISSA: Strada 42 şi La răspântie.

ODEON (Str. 11 Iunie Nr. 75): Iubirea lor şi Jurnal de război.

PELEŞ: Furtuna şi Cine a ucis pe Ghel Preston?

PACHE: Fiicele d-nei Masters şi Unul contra 100.

PARIS: Drum bun Mr. Lester şi Cei 4 cavaleri.

RIO: Victor Mc. Laglen şi Dansez pentru tine.

REX: Eşti un înger şi Paradisul bufniţelor.

SPLENDID: Vorbeşte-mi de dragoste şi Iarmarocul.

TOMIS: Iubirea lor, Animale năzdrăvane şi jurnal O. N. C.

TRIUMF: Elisabeth şi Essex şi Paradisul vagabonzilor.

Teatrul Cinema cultural Regele Mihai I Buc. Nou: Albă ca zăpada şi cei 7 pitici.

UNIC: Dansez pentru tine şi Ducele de West Point.

UNIREA: Dela Mayerling la Sarajevo şi Căpitanul Molenard.

VOLTA BUZEŞTI: O viaţă întreagă, jurnal şi compania Gândăcel.

VOLGA: Victoria din Vest şi Prinţesa Tarakanova.

VERGU: Aventurile lui Marco Polo şi Sultanul din Rungai şi revistă.

VENUS: Copii în luptă cu viaţa, Drapelul şi jurnal românesc.

Crişana C.F.R. a făcut impresie, iar Venus goaluri... „Negrii" au învins cu 3-0 (0-0) calificându-se pentru semi-finale

dar au jucat slab

In urma victoriei cu 3-0 (0-0) faţă de divizionara B Crişana C. F. R. (Arad), Venus s'a calificat pentru semifinalele Cupei României.

Dar victoria Venusului nu este decât de ordin auditiv, căci victoria morală aparţine Crişanei C. F. R.

Toate echipele provinciale ce debutează în Capitală, au această facultate de a se comporta excepţional. Crişana C. F. R. a ţinut să urmeze această linie, confirmând valabilitatea ei.

Tot acest match revelator, a mai desvăluit un lucru : categorica înfrângere a Venusului dela Arad.

„Negrii" sunt într'o vădită eclipsă de formă, jucătorii nu mai au coeziune, înaintarea a pierdut legătura cu halfia. Să fie oboseala unui campionat ?

Crişana a surprins prin elanul pe care l-a dispus şi prin buna calitate a unora din jucători.

Şi apoi să nu uităm că oaspeţii urmăreau afirmarea, iar gazdele au intrat pe teren cu convingerea că îi vor părăsi victorioşi. (Venusiştii şi-au permis chiar, înainte de match, o disputată partidă de volley în incinta stadionului !)

Venus a păcătuit din nou, în prima repriză doar, prin acele inutile combinaţiuni, înflorite de passe înapoi, negljând, cu totul, deschiderile lungi. Numai apoi a redevenit Venus... Venus ! Când şansele erau periclitate, formal, negrii s'au înfuriat şi au jucat în mari vedete.

Dar iată că un spectator venit pe la sfârşitul reprizei prime, se întreba mirat, aflând de rezultatul 0:0, dacă se joacă numai de 5 minute ? Atât de mare era uimirea că Venus poate fi ţinut în şah de Crişana C. F. R. Şi iată că a fost posibil ! Până şi băieţaşul dela tabela de marcaj stătea încontinu în partea care indică goalurile înscrise de Venus Dar, a stat 45 de minute degeaba.

Toată repriza a fost o continuă svârcolire. Venus cu acţiuni desordonate, iar Crişana C.FR. cu ferma dorinţă de a face nu numai figură frumoasă, dar a şi câştiga.

Păcat, însă că arădanii nu-şi dau seama că jocul de câmp nu ajunge pentru a ieşi învingător într'un match. Cu o apărare puţin desorganizată, o halfie activă care serveşte mingi excelent şi o înaintare cu elemente clarvăzătoare, Crişana C. F. R. a satisfăcut veleităţile celor 8500 spectatori care au aplaudat frenetic fazele de calitate ale arădanilor. Nu ştiu — nu ocupă Crişana un loc atât de slab în seria I-a a Diviziei B.

In aceste condiţiuni, rezultatul reprizei întâi nu putea să rămână decât nul.

Am fi neobiectivi dacă am spune că primele 15 minute ale reprizei a doua nu ne-a încântat Crişana C. F. R. a dominat insistent un sfert de oră. Toate mingile i-au aparţinut, acţiunile n'au întâlnit în calea lor decât, în ultimă instanţă, apărarea imediată a Venusului.

Dacă rezultatul a fost apoi modificat, invers proporţional cu realitatea, aceasta se datoreşte întregii forţe depuse de „negri" şi technicei lor care a depăşit o echipă de acum obosită.

Un minut numai după acel sfert de oră de totală dominare arădană, Venus conduce cu 1-0.

Humis scapă singur, trage puternic, portarul respinge slab de tot, iar Humis reia mingia, înaintează, ajunge pe linia de corner şi dintr'un unghiu dificil, prin întoarcere, înscrie.

Peste numai 10 minute, scorul este mărit. Iordache pătrunde în careu ,trece uşor lui Petea care trage puternic, pe sub piciorul lui Lucian, în colţ, marcând.

Nici al treilea goal nu se lasă aşteptat. El cade, în min. 85, sub deslănţuirea din ce în mai insistentă, a Venusului.

Humis, dovedind, odată în plus, inteligenţa pe care o posedă în acest joc, deschide, printre doi, pe Ene care transformă printr'un shot fulgerător.

Rezultatul s'a pecetluit : 3-0 (0-0).

Venusul n'a strălucit prin individualităţi. Sfera, sobru ca deobiceiu, este singurul titular sigur al naţionalei. Humis şi Petea au mai dat viaţă atacului, iar Fieraru, în ciuda vârstei, a distribuit baloane inteligente.

Totuşi revelaţia acestui match a fost interul dreapta al Crişanei, Truţă, incontestabil cel mai bun om de pe teren. A arătat acest tânăr atâta bunăvoinţă şi entuziasm în cât lipsurile technice au fost copleşite de acţiunile create. Au mai plăcut dela arădani Novac Caius, Jivan, Tolan şi Gligorescu.

D-lui Bărău i s'au aliniat formaţiile :

Venus : Budan, Sfera, Negrescu, Brandaburu, Fieraru, Lupaş, Ene, Ploeşteanu, Humis, Petea, Iordache.

Crişana C. F. R. : Munteanu, Lucian, Novac, Păcuraru, Jivan, Tolan, Gligorescu, Truţă, Şiboteanu, Luca I, Berindea.

V. Bănciulescu

Un prieten devotat...

vă sfătuieşte totdeauna să luaţi în cazuri de dureri tablete de GARDAN. El vă va recomanda sincer GARDAN, pe care l'a încercat personal.

GARDAN suprimă durerile

BAYER

Este un produs »Bayer«

U. D. R. în serie... Eri, Universitatea a dispus de reşiţani cu 7-3 (2-1) Dascălu a marcat patru goaluri şi a fost cel mai bun de pe teren

Sibiu, 25 (prin telefon). — Universitatea a furnizat o plăcută surpriză celor 1000 spectatori prezenţi la matchul cu U. D. R., pe care l-a învins cu 7-3 (2-1).

Matchul a început printr'un minut de reculegere în memoria pro-rectorului Drăgoi.

Apoi, într'un joc frumos, ansamblul superior al studenţilor şi presiunea continuă, le-au permis cucerirea victoriei. Astfel că rezultatul este cu totul meritat.

Intrucât d. Cruţescu nu s'a prezentat la match, d. Bogdan (T.-Severin) a condus mulţumitor formaţiile :

Universitatea: Boroş, Joldea, Medrea II, Chendi, Medrea I, Hint, Ţăranu II, Coman, Dascălu, Medrea III, Coracu

U. D. R.: Conradt, Borgea, Fodor, Cosma, Csipay, Selegeanu, Micu, Păcuraru, Pop V., Drăgoescu, Dura.

Urmând seria înfrângerilor la scor nici de astădată, U. D. R. n'a putut opune o rezistenţă serioasă.

In min. 21, Ţăranu centrează, Dascălu trece lui Coracu care înscrie printr'un shot sec. Tot Coracu ratează, în min. 35 o ocazie mare, trăgând, din viteză, în bară.

Egalarea survine trei minute înainte de sfârşitul reprizei. Pop V. trece, cu capul, lui Micu care marchează tot cu capul. Peste două minute numai, Borgea acordă corner, Coracu îl bate, iar Coman ia conducerea, înscriind cu capul : 2—1.

Trei minute după reluare „U" măreşte scorul, când balonul trece pe la Coman, Medrea II şi Dascălu, care reia din întoarcere volé în plasă. Delirul şi entuziasmul spectatorilor este de nedescris.

In min. 55 Dascălul stopează centrarea lui Ţăranu şi în cădere, marchează plasat : 4-1.

Apoi U. D. R. reduce de două ori handicapul, în aceleaşi situaţii.

In min. 67 cornerul lui Dura este fructificat, cu capul, de Drăgoescu, iar în min. 75, cornerul aceluiaşi este transformat tot cu capul de Micu : 4—3.

Urmează totuşi o perioadă de dominare universitară.

Dascălul dă cu capul lui Coracu în min. 78, şi acesta înscrie formidabil : 5—3.

Peste două minute, eternul Csipay este eliminat de pe teren pentru insultă la adresa arbitrului şi ţinută nesportivă. Pop V. îi ia locul, trecând centru half.

Apoi Dascălul stabileşte scorul final, întâi primind dela Coracu (min. 83) şi după aceea printr'o bombă formidabilă dela 35 metri (min. 86), constituind şi cel mai frumos goal al jocului.

S'au remarcat : Boroş, Medrea II, Hint, Coman, Dascălul (cel mai bun din 22) Coracu, respectiv : Fodor, Csipay, Pop V. şi Drăgoescu.

SCOROBEŢ

Ripensia a vrut să joace ieri, dar a dispus greu de Brăila, cu scorul de 3—2 (3—2)

Timişoara, 25 (prin telefon). — Puţini spectatori au asistat la matchul de azi Ripensia—F. C. Brăila, care s'a terminat cu o victorie norocoasă a timişorenilor la scorul de 3:2 (3:2). Şi pe bună dreptate, după penibila exhibiţie a Ripensiei în matchul cu F. C. Ploeşti. In plus că un match cu brăilenii nu aducea nicio atracţei. Astfel că numai 500 de spectatori au asistat azi.

Ripensia a prezentat o formaţie oarecum curioasă:

Lăzăreanu, Toth, Vodă, Mioc, Simatoc, Coman, Andreescu, Suciu, Covaci, Ciolac, Bindea.

Brăilenii au deplasat echipa lor obicinuită.

Ştefu, Iosof, Hagiopol, Saramet, Marin, Bulieris, Oprea I, Bogdan II, Oprea II, Weiss, Sava.

Arbitru: Petric.

Jocul a fost slab, chiar foarte slab. Ripensia a avut şi noroc, pentrucă goalul al treilea l-a marcat după un hands evident, comis de Covaci. Apărarea a fost foarte slabă, cu excepţia lui Vodă, iar din linia de halfi doar Simatoc a corespuns în parte (este foarte bun în apărare, dar slab în ofensivă). Mioc şi Coman mediocri. Din atac, doar Covaci a fost bun; Bindea a fost puţin jucat, Andreescu a jucat cu voinţă, iar Ciolac foarte leneş. In orice caz, Ripensia a vrut să joace azi şi a depus mult suflet.

Dela F. C. Brăila cei mai buni au fost :Marin, Weiss, Oprea II, Bogdan III şi apărarea imediată în repriza doua. Aceasta însă a comis greşeli la marcarea goalurilor.

In prima repriză, în min. 3, Sava a deschis scorul din vina portarului, pentruca după patru minute Covaci să egaleze dintr'o pasă dela Bindea. Acelaş Covaci a marcat şi în min. 15. Brăilenii însă, egalează în min. 19 prin Oprea I (balonul a lovit bara şi a intrat în poartă).

Goalul victoriei a fost înscris în min. 20 de Covaci. Acesta a stopat cu mâna pasa lui Bindea şi a marcat. Goalul a provocat protestele oaspeţilor, dintre care trei au părăsit terenul supăraţi. Conducătorul lor însă, i-a readus pe teren şi jocul întrerupt a fost reluat. In repriza doua Ripensia a dominat, dar atacul a fost prea nehotărît pentru a mai marca.

Comb. Sp. Studenţesc-F.C. Naţional învinsă la Călăraşi

Călăraşi, 25 (prin telefon). — Jucând în localitate, o combinată a Sportului Studenţesc cu F. C. Naţional, a fost învinsă de campionii districtului, Tricolor, cu 2-1 (1-1).

Au marcat: Apostol (2) pentru Tricolor şi Miulescu dela învinşi.

S'au remarcat: Ghenea, Beraru, Popa şi Simionescu (combinata) şi Apostol, Buburel, Salam, Butu şi Cucu (Tricolor).

In deschidere, Tricolor B a dispus de Sp. Muncitoresc cu 6—1 (3—0).

Bursa biletelor

Biletele pentru matchul România—Germania s'au pus în vânzare la Agenţia Venus şi magazinul Ovidiu Belitoreanu din Pasajul Victoria, şi la Agenţia teatrală Excelsior din str. Câmpineanu No. 4

HIPPI

Dela plecare la sosire

• *ZUBR II a recoltat o victorie uşoară. Armăsarul grajdului Nădejdea a fost tot timpul în fruntea plutonului, nefiind supărat de adversarii săi.*

Pensionarul lui Podoleacov, deţine o formă care-l va face să câştige multe curse.

• *COBZA a avut o frumoasă apropiere pe linia dreaptă. Iapa d-lui maior P. Petrovici a concurcat remarcabil, marcând 1.30. Inseamnă că s'a situat în primele rânduri în clasamentul patru anilor.*

• *CHILIPIR nu a fost la nici un moment în cursă. Fiul lui H. P. a dat două galopuri, dar şi fără acestea nu ar fi putut supăra pe adversarii săi.*

• *ATLANTIDA nu a marcat o valoare prea bună. Pensionarul lui Pavlic, pare în declin.*

• *TITAN deţine în momentul de faţă maximum de condiţie. Fiul lui Colonel K. s'a desprins cu uşurinţă în finalul alergării.*

Armăsarul d-lui Ionescu-Bordei va mai fi periculos şi în companii mai bune.

• *AURICA a fugit în progres. Credem că-şi va găsi cursa.*

• *KAMAA a mers remarcabil. Pensionarul lui Crainic, pare să-şi regăsească buna lui valoare.*

Este de urmărit.

• *ADDA WORTHY a figurat.*

• *DEXTER HANOVER şi-a compromis şansa pe care o avea într'un lung galop. Altfel ar fi făcut altă figură.*

• *URAGAN prezentat în frumoasă formă de Dobrescu a câştigat de cât a vrut conducătorul său. Fiul Domnişoarei Kathe şi al lui Gretelbub, este mai bine decât se credea.*

• *LIUBA nu e departe de maximum ei de valoare. Fiica lui Nagy Peter a condus mult timp alergarea. Nu va mai trece mult timp până când va învinge.*

• *HARNIC prezentat în mare formă a reuşit să-şi corecteze cu mai mult de două secunde recordul carierii.*

Normal, deoarece are origină bună.

• *HAPPY END a fugit şi ea în progres. Pensionara d-lui Grăjdănescu deşi a galopat de trei ori, a reuşit să-şi corecteze recordul carierei. Este de urmărit.*

• *EFTIN prezentat într'o frumoasă condiţie a recoltat o victorie norocoasă. Armăsarul este capabil de noi ameliorări de record.*

• *TRIXIE a avut ghinionul să găsească de trei ori coarda închisă şi cu toate acestea s'a apropiat până la un gât de învingător.*

• *NINON deşi a alergat mai bine decât în ultimele rânduri nu a lăsat impresia a fi în cea mai bună formă. Ii mai trebuesc câteva probe publice.*

• *HAVANA a fugit în nota ultimelor ei performanţe.*

Pariul austriac a fost câştigat eri

Eri a continuat la Băneasa pariul austriac. A început cu 80.000 lei şi a ajuns la 361.064 lei.

Deci din prima zi, pariul a fost foarte animat. Rezultatul oficial se va da în cursul zilei de azi.

Din informaţiile particulare pe cari le deţinem, jocul a fost câştigat de două buletine.

ERI LA BĂNE

Boer Bibi s'a plimbat î

Rival învingător în premiul Municipiului I

Din nou timpul a fost vitreg cu o reuniune de galop. Totuşi, un public extrem de numeros, atras de promisiunile unui program de calitate — a populat eri în mod consistent ambele incinte ale hipodromului Băneasa.

Găsim în repetarea continuă a acestui fenomen chezăşia certă a marei prize pe care hipismul şi-a creiat-o în marele public. La realizarea acestui fapt desigur că Jockey Clubul are merite necontestate. Rezultatele obţinute constituesc deci o bună şi meritată recompensă.

Revenind la latura strict sportivă vom consemna din capul locului că a fost la înălţime. Cele opt probe ale zilei au oferit în majoritatea lor dispute atracţioase, iar rezultatele prezintă o deosebită semnificaţie.

Cele mai importante au fost recoltate de exponenţii trei-anilor cari se afirmă din ce în ce mai buni.

Boer Bibi a câştigat în stil frumos pr. Bienal

In fruntea programului a figurat clasicul premiu Bienal care conform previziunilor generale a revenit lui Boer Bibi. Fiul lui Epinard a manifestat şi de data aceasta o categorică superioritate asupra adversarilor întâlniţi lăsând o impresie excelentă.

Nu ştim dacă roibul este un fondist. Ceeace este însă sigur, este că datorită diferenţei de clasă ce îl desparte de colegii de generaţie este foarte greu de bătut pe orice parcurs. Aşteptăm cu multă nerăbdare o întâlnire a lui cu Siret şi Rival spre a-i putea verifica limita posibilităţilor !

In spatele lui, Doggie a dispus de Eol, marcând o valoare suficient de bună.

Rival şi-a apropiat premiul Municipiului Bucureşti

Semi-vedeta programului a văzut o splendidă victorie a lui Rival. Pensionarul d-lui Emil Otulescu a vădit cu această ocazie un accentuat spor de valoare, de natură a-l promova în rândurile vedetelor turfului. Element dotat cu certe aptitudini de fond, promite să facă o carieră strălucită. După el s'a găsit un alt exponent al trei-anilor, Orateur III. Masivul fiu al lui Amforthas n'a putut da întreg randamentul de care este capabil, în mâinile lui Florescu. In ziua când va fi încredinţat unui călăreţ energic este sigur că se va arăta şi mai bun. In orice caz, eri a marcat un frumos spor şi de condiţie şi de valoare.

Dintre vârstnici singurul care a opus o redusă rezistenţă trei-anilor a fost veteranul Buburel care pe zi ce trece ne dă dovezi de vitalitate, rar întâlnită. Continuă să se apere onorabil în compania celor mai valoroase elemente ale turfului. S.O.S., al patrulea plasat n'a repetat comportarea din precedenta-i alergare, find serios desavantajat de traina severă în care s'a desfăşurat alergarea. Nici Cucu n'a mai insistat când a văzut partida iremediabil pierdută. Ultimul, Bien Aller, care se pare că a fost victima unui acces de hemoragie.

In marginea rezultatului acestei alerări, este de subliniat odată în plus valoarea ridicată a trei-anilor în raport cu vârstnicii. Drept este că nici aceştia nu sunt la un standard prea ridicat de valoare.

FRAM UN DOUI ANI DE VALOARE

Premiul Mugurilor a fost câştigat de Fram care deşi reţinut puternic a pierdut pe drum pe Crai. Fiul lui Duce pare dotat cu frumoase calităţi şi promite să facă o carieră frumoasă. Pentru sacrificiile făcute de d. Xenopol, aceasta ar fi o recompensă justă.

In premiul Speranţelor, Diligent a obţinut câştig de cauză dispunând de Grindina II şi Grenada. Elevul lui Pinka a fost avantajat foarte mult de faptul că mai avea la activ o probă publică.

Impresie frumoasă a mai produs şi Grindina II o frumoasă fică a lui Birmah.

NICULAE IN FORMA

Handicapul Nistru, după o cursă de spectacol a revenit lui Niculae care la finish a vădit o categorică superioritate asupra adversarilor întâlniţi. Armăsarul d-lui Aurică Niculescu a făcut cu această ocazie dovada că şi-a regăsit plenitudinea mijloacelor şi că sunt de aşteptat pe viitor noui comportări revelatorii. In spatele lui, aproape, au terminat Barcău

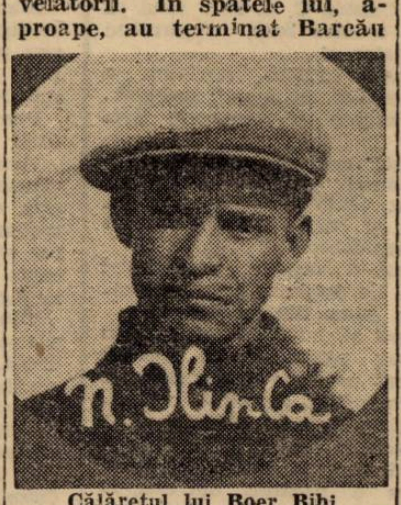

Călăreţul lui Boer Bibi

şi Hangiu cari au arătat o formă bună.

Periculoşi ar fi fost Roy şi Doruleţ cari însă au fost imprudent încălecaţi consumându-li-se forţele într'o trainâ exagerată.

STAMBA IN PROGRES

Prima repriză a premiului Valea Zidului a fost câştigată de Stamba care a dispus de Ciocârlan, Garoafa II şi Rose d'Orsay, într'o sosire foarte spectaculoasă. Eleva d-lui căpitan Guliano, a câştigat, marcând o valoare sensibil sporită faţă de cele din trecut. La forma actuală sunt de scomptat din partea ei noui victorii şi în loturi superioare celei de eri. Cu originea ei acest lucru nu poate surprinde.

14 M. ŞI CIN 'TE ŢINE

In prima alergare a zilei am asistat la un match echilibrat între
şi total d
Cucu şi I.
mente victo
mului care
scurt cap
Victoria es
nată de d
Cu un călă
fiica lui P
n'ar fi scăp

Ultima a
revenit iepe
în mod sub
performanţ
legăsit ple
celor şi a
dru. Şi în
dacă cel de
fost încălec
fi putut câ
rat modest
sul Puişor
treilea.

ILINCA CATE D VIN

Dintre c
Tassim au
alergări. P
impresie de
rea cu Cin
dul a dovec
ment pe ca
Mai mult,
în sensibil

FILMUL

14 M. a c
GOARNA pă
niei drepte
şi depăşit de
fiul lui Nun
mod curagios
nia sosirei

Stamba a
pidă în prim
MIULUI VA
ind urmată
şi Rada III.
fost atacată
roafa II şi R
terminat în
prin interval
gime.

Fram a con

Băneasa-Trap; Ziua VII-a

MIERCURI 28 MAI

– PROGRAM DEFINITIV –

Premiul BREVERE
Condiţie — 40.000 lei

1740 Nearco, Opera
1760 Tulpiniţa, Ialomiţa
1780 Intrigant
1800 Liliac G
1840 Avanti K

Premiul BILLY BUNCKER
Record — 35.000 lei

1700 Sonia Worthy, Floare, Paj Axtell, Brenn, Geisha, Aurica, Allah
1720 Kamaa, Adda Worthy, Brebenea, Gaby M., Ghimp, Bandit II, Busuioc, Vuet
1740 Titan, Anny Worthy, Ben Hur, Trixie, Josedale Margot

Premiul CARPAŢI
Condiţie — 40.000 lei

1700 Birlic, Columbus
1720 Ghid, Gaby M., Amy Scotland
1740 Viitor, Ninon
1760 Szeged
1780 Petruş
1800 Joppa Hanover

Premiul CERES
Condiţie — 20.000 lei

1700 Zor Zor, Mioriţa II, Faust, Steluţa Mea
1720 Chiabur, As Worthy
1740 Dulcinea
1760 Baba Dochiţa Miss Texas
1780 Halal, Făt Frumos II, Chiot
1800 Odessa, Făt Frumos III

Premiul BOHUN
Record — 40.000 lei

2100 Joly, Dorka, Birlic Ben Hur
2120 Trixie, Avion
2140 Ninon, Gladiator II, Clifford Hanover
2200 Petruş
2240 Joppa Hanover

Premiul EXCELSIOR
Handicap — 35.000 lei

2100 Râuleţ, Furca
2120 Dry-Dry
2160 Chumy, A 1, Lucky Boy, Opera, Cojeanca
2180 Lector
2200 Garofiţa, Veturia, Victor, Atlantida, Liliac G.
2220 Cartuş Săbioara
2240 Vatel, Zubr II, Cobza Habar
2260 Arama

Premiul BEHRING
Performanţă — 30.000 lei

1700 Cavaler, Şoimu, Puşa, Victor, Ostaş
1720 Sulfina, Vrăjitor, Eol, Ulis, Jack, Durdulia, Liliac G.
1740 Sonia Worthy, Tava, Peter Gordon, Extra, Diadia Lul, Floare, Brenn, Intrigant, Paj Axtell, Arama, Geisha, Aurica, Allah, Zvon, Bistricioara
1760 Bandit II, Busuioc

Premiul CONCORDIA
Handicap — 20.000 lei

1700 Enneim
1740 Ancuţa, Miss Texas Halal, Ciuruc
1760 Lilia, Baba Dochiţa, Ikar, Iarba, Crisantema, Union, Walevska, Ropot, Dry-Dry, Odessa, Chiot, Amok II, Ril Odessa, Chiot, Amok II, Ripensia
1780 Cina, Ulm, Isvor T., Talisman
1800 Luminiţa, Fusta II, Păduret II, Comtesse Worthy, Lucky Boy
1820 Şoimu, Voinicu, Giovinezza II, Victor, Atlantida, Havaiana, Joker
1840 Nicevo, Rozin

BANEASA; ZIUA

JOI 29 M

– I N S C R I E

Premiul COMANA — Vânzare
30.000 lei — 1600 metri

Buhor	41½
Jagodka	53
Principessa	56
Li Mare	54½
Junte	54
Carmen	59
Furtuna	53
Burgos	56
Pénitence	56
Para Leu	38½

Premiul CRASNA — W. h'cap
35.000 lei — 1200 metri

Potop, Golana, Gloria, Jagodka, Bluff, Beachcomber, Li Mare, Capriole, 14 M., Junte, Colombo, Tănase, Păpuşa II, Satrap II, Doamna Lup, Bikette, Mixandra II, Pepite d'Or, Raquette, Garofiţa, Olanita, Bleu de Roi, Furtuna, Bandit, Burgos, Pénitence, Ciocârlan, Meşt, Manole, Tricolor, Talalka

Premiul IZEL — Vânzare
30.000 lei — 900 metri

Extra	50½
Anul Nou	55
Foiţa	50½
Veveriţa II	56

Pr. SAN FLORIZEL — H'cap
60.000 lei — 1800 metri

Beauty, Olive, Le Petit Mac, dra II, Stra
Tour de Vis

Premi
40.000 lei

Diligent
Ban
Gilda
Cara Mia
Grindina II
Crai
Pândică
Tonnino

Premiul
35.000 lei

Bold
Marsala
Brandywine
Prinţ Allenby
Bougie
Bikette
Roxelaine
Pépite d'Or
Raquette
Lorica
Păltiniş
Bandit
Ghibelin

Premiul E
40.000 lei

Buhor, Do
comber, Che
Prinţ Allenby
Roxelaine, N
niş, Garofiţa
Girardi, Ghib

Informaţii

ERI LA BANEASA

● 14 M n'a găsit amatori la 60.000 lei după victoria din premiul Goarnă.

● LA EVENT s'au plătit cotele:

Stamba-Fram 57
Niculae-Cin'te ţine 662.

❋

● AZI se publică greutăţile handicapurilor de galop de Joi.

● ARIZONA, iapă de doi ani din Buzdugan şi Fata Ghiaurului a fost cumpărată de d. Grigore Teodorescu dela d. Bacinsky.

● MANZA din Birmah şi Weekend, a primit numele Veste Bună.

● FIRDAUSSI a bătut în afara iepelor hergheliei Peris următoarele prăsitoare:

Weekend, Recamier, Dolly, Miss Rock, Haimana, Housette, Celine şi Parasf.

● PERIŞ nu va disputa Derbyul.

● MAHACITA va reapare Duminică în premiul Domnişoarelor.

● FATA GHIAURULUI şi FANTOMA au două frumoase foale din Buzdugan.

❖

● PROGRAMUL de trap pe luna Iunie va apare zilele acestea.

In această lună sunt programate patru alergări pentru conducătorii amatori.

S M

...remiul Bienal

...ști. — O reuniune reușită

...eșița ...între ...final- ...pri- ...un ...lui. ...diție- ...ontă. ...ergic, ...ge II ...ei a ...care ...ir de ...și-a ...ijloa- ...eșan- ...rgare ...ar fi ...ic ar ...figu- ...incio- ...nat al ...DE ...IN- ...a și ...două ...ius o ...lerga- ...ecun- ...n ele- ...conta. ...apare ...ILOR ...CMIUL ...tea li- ...atacat ...ravașă ...nd în ...pe li- ...ntajul. ...ină ra- ...PRE- ...UI, fi- ...Farmec ...aptă a ..., Ga- ...cari au ...spărțiți ...lun- ...lin ple- ...I-a ...Galina ...tri ...58 ...58 ...56½ ...56½ ...56½ ...58 ...58 ...58 ...ZA ...etri ...60 ...62 ...60 ...54 ...58½ ...60½ ...58½ ...58½ ...52½ ...52½ ...54 ...60 ...62 ...H'cap ...etri ...Beach- ...re Toți, ...II, Lup, ...a, Pălți- ...Bandit, ...eț

care la sosire în PREMIUL MUGURILOR nefiind apropiat la nici un moment de Crai.

In PREMIUL BIENAL, Eole își asumă conducerea plutonului fiind urmat de Girardi, Doggie, Ghibelin și Boer Bibi. Ordinea rămâne neschimbată până la vâlcea, unde Doggie ia conducerea, urmat de Girardi și Boer Bibi. In această ordine abordează linia dreaptă, iar pe ultimele sute de metri Boer Bibi se desprinde cu autoritate fiind urmat de Doggie și Eole.

Bien Aller este lansat puternic în PREMIUL MUNICIPIULUI BUCUREȘTI fiind urmat la distanță de câteva lungimi de Rival, Orateur III, Buburel și S. O. S. Pe partea opusă tribunelor, în spatele lui Bien Aller trece Orateur III și Buburel. In ultimul ocol Bien Aller rămâne ultimul, iar în cap trece Orateur III, urmat de Buburel, Rival și S.O.S. Pe a doua parte a liniei drepte Rival se desprinde cu autoritate și bate ușor pe Orateur III urmat de Buburel și S.O.S.

Diligent este lansat în frunte în PREMIUL SPERANȚELOR și nu mai poate fi ajuns de Grindina II care termina puternic și de Grenada.

Cravașat din plecare, Roy conduce cu autoritate în PREMIUL NISTRU, urmat de Doruleț, Niculae, Szantos, Hangiu și Barcău. Pe partea opusă tribunelor, Doruleț rămâne, iar Niculae trece al doilea urmat de Szantos, Hangiu și Barcău. Pe linia dreaptă Roy cedează, iar din lupta angajată, Niculae dispune de Barcău și Hangiu.

Gloria și Băețandru își disputa conducerea ostilităților în repriza doua a PREMIULUI VALEA ZIDULUI până în turnant unde Băețel se detașează și intră primul pe linia dreaptă. Pe ultimele sute de metri Cin 'te ține înaintează puternic și în ultimele fuleuri trece de leader. Băețel al treilea.

Rezultatele technice

100. Premiul GOARNA (Vânzare) 30.000 lei — 1600 m. (P. N.)
Pr. I, 30.000 lei; Pr. II, 7.500 lei

1	14 M.	58½	Cucu Ar.	14	14	Câștigat : sc. cap
2	Lăeșița	49	Huțuleag I.	18	17	Durata 1'46

Cota: Trib. 14; Pel. 14.

101. Pr. VALEA ZIDULUI, WH-cap, (Rep. I), 35.000 lei—1500 m. (P.I.)
Pr. I, 35.000 lei; Pr. II, 8.000 lei; Pr. III, 4.200 lei; Pr. IV, 2.100 lei

1	STAMBA	61	Tasim I.	55	56	
2	Ciocârlan	54½	Ilinca N.	87	95	
3	Garoafa II	54½	Cucu Ar.	136	103	Câștigat:
4	Rose d'Orsay	48	Oprescu I.	22	19	¾-1-¾
	Tricolor	59½	Horvath G.	103	103	lungimi
	Farmec	52½	Mullot M.	119	95	
	Tica	51	Ionescu I.	168	258	Durata 1'35
	Tănase	56½	Constant. St.	141	129	
	Rada III	48½	Logofătu C.	103	172	

Cota: Trib. 55; 22, 23, 29; Pel. 56; 22, 22, 24.

102. Premiul MUGURILOR — 50.000 lei — 900 m. (L. D.)
Pr. I, 50.000 lei Pr. II, 10.000 lei

1	FRAM	57	Cristea R.	11	12	Câștigat: 8 lungimi
2	Crai	57	Oprescu I.	26	22	Durata 0'56

Cota: Trib. 11; Pel. 12.

103. Al 16-lea PREMIU BIENAL (an. II, 1941), 100.000 lei, 2100 m. P.V.
Pr. I, 100.000 lei; Pr. II, 20.000 lei; Pr. III. 10.000 lei; Pr. IV, 5.000 lei

1	BOER BIBI	61	Ilinca N.	11	10⁵⁰	Câștigat :
2	Doggie	56	Constant. St	71	83	1½-3-s.cap
3	Eole	58½	Vincent R.	106	240	lungimi
4	Girardi	56	Enescu G.	167	305	
	Ghibelin	56	Gill G.	99	124	Durata 2'17

Cota: Trib. 15; 10, 12; Pel. 10, 50; 10, 50, 11.

104. Pr. MUNICIPIULUI BUCUREȘTI, 120.000 lei — 2400 m. (P. V.)
Pr. I, 120.000 lei; Pr. II, 24.000 lei; Pr. III, 12.000 lei; Pr. IV, 6.000 lei

1	RIVAL	49½	Tasim I.	30	29	Câștigat :
2	Orateur II	47	N. Florescu	38	34	2-1½-5
3	Buburel	60½	Constant. St.	77	85	lungimi
4	S. O. S.	58½	Cucu Ar.	79	88	
	Bien Aller	57½	Cristea R.	27	24	Durata 2'34

Cota: Trib. 30; 18, 17; Pel. 29; 17, 22.

105. Premiul SPERANȚELOR — 50.000 lei — 900 m. (L. D.)
Pr. I, 50.000 lei; Pr. II, 10.000 lei; Pr. III, 5.000 lei

1	DILIGENT	56	Constant St.	19	13	Câștigat;
2	Grindina II	54½	Gill J.	27	48	1½-2 lung.
3	Granadă	54½	Vincent R.	30	39	Durata 0'57

Cota: Trib. 19; Pel. 13.

106. Premiul NISTRU — h-cap — 50.000 lei — 2200 m. (P. V.)
Pr. I, 50.000 lei; Pr. II, 10.000 lei; Pr. III, 5.000 lei; Pr. IV, 2.500 lei

1	NICULAE	48½	Oprescu I.	37	34	Câștigat:
2	Barcău	53½	Constant St.	49	63	¾-2-3
3	Hangiu	49½	Tasim I.	40	63	lungimi
4	Roy	54½	Mullot M.	53	64	
	Szantas	56½	Cucu Ar.	50	33	
	Doruleț	49½	Florescu N.	51	95	Durata 2'23

Cota: Trib. 37; 18, 22; Pel. 34; 17, 23.

107. Pr. VALEA ZIDULUI, WH-cap, (Rep. II), 35.000 lei—1500 m. (P.I.)
Pr. I, 35.000 lei; Pr. II, 8.500 lei; Pr. III, 4.200 lei; Pr. IV, 2.100 lei

1	CIN'TE ȚINE	61½	Ilinca N.	100	68	
2	Băețandru	45	Simon St.	68	72	
3	Puișor	53	Cucu Ar.	42	35	Câștigat :
4	Penitence	56	Enescu G.	85	59	½-3-2½
	Gloria	51½	Oprescu I.	59	92	lungimi
	Strâmba	62½	Vincent R.	114	261	
	Buhoi	46½	Constant. G.	70	84	Durata 1'35
	Leoaica	59	Horvath G.	234	181	
	Bluff	59	Gill G.	141	104	
	Paiața	62½	Constant. St.	102	85	

Cota: Trib. 100; 32, 22, 16; Pel. 68; 21, 21, 16.

Football

Amical, F. C. Craiova a dispus de C. F. R. (T. Severin) 3-2 (2-1)

Craiova, 25 (prin telefon. — In fața a 3.000 spectatori, sub un cer nouros, s'a desfășurat întâlnirea amicală F. C. Craiova—C. F. R. (T.-Severin).

Matchul a fost atractiv și a revenit la mare luptă gazdelor

Scorul a fost deschis de C. F. R. prin goalul marcat în min. 3, din penalty de Cosma.

Apoi, craiovenii au marcat prin Tierjung (min. 11), Toth cu capul (min. 42), Constantinescu (minutul 57).

S'au remarcat: Iordăchescu, Mari, Nistor, Toth și Thierjung (Craiova); Negru, Pârjol, Schira și Jumanca (C.F.R.).

Formațiile:

F. C. Craiova: Bosniac, Iordăchescu, Albu, Straja, Mari Nistor, Ruicu, Toth, Thierjung, Dunăreanu, Constantinescu.

C. F. R. T.-Severin: Negru, Martin, Bucă, Hațiegan, Pârjol, Ispas, Schira, Cosma, Ludvig, Felecan III, Jumanca.

In cadrul districtului, Muncitorii au câștigat în daua Generalei, care a forfaitat.

Unirea Tricolor s'a calificat comod pentru semifinale, în dauna lui Metalosport (Călan) care s'a prezentat în forma obișnuită,

6-0 (6-0)

Deși pe A.N.E.F. se desfășura prima gală de box a anului, cu numeroase vedete pe afiș, 2000 spectatori au avut, sau curajul, sau au cedat pasiunei lor pentru sportul cu balonul rotund și au asistat la antrenamentul oficial al Unirii Tricolor cu sparring-partnerul impus de sorți, Metalosport (Călan).

Din considerație pentru Unirea Tricolor și având în vedere reputația oaspeților, dăm cronicei noastre o amploare mai mare decât s'ar cuveni. Deoarece, dacă Unirea s'ar fi numit altfel, ne-am fi mărginit să caracterizăm matchul în câteva rânduri, — pierdute undeva printre alte rezultate districtuale.

După pauză, în urma sfaturilor primite dela conducători, au reușit să joace ceva mai legat, și-au organizat apărarea, întreprinzând câteva acțiuni destul de periculoase, ratate de încetineala și nesiguranța atacanților.

Oaspeții au avut ghinion. In primul rând că au fost nevoiți să joace cu leaderul campionatului național pe terenul acestuia, apoi au călătorit 15 ore, oboseala resimțindu-se apoi pe teren și în sfârșit au aliniat o formație cu patru rezerve, titularii: Humel, Pribil, Olteanu și Bărbosu fiind indisponibili, sau concentrați.

Au muncit mult, fiind singurii pe care i-am putut remarca dela oaspeți; Curta, Dochiu și în oarecare măsură Cucerak. Restul „toți o apă și un pământ".

Curta l-a „ținut" bine pe Sony, fiind un zid greu de trecut, Dochiu a reușit câteva acțiuni pe cont propriu, iar Cucerak a căutat să repare greșelile celorlalți atacanți.

Bine au jucat dela Unirea, Johny Dumitrescu, Anghelache și Brădescu. Restul în nota obișnuită, iar Cârjan s'a ținut de „bancuri".

Goalurile sunt toate interesante prin ineditul lor:

Astfel scorul este deschis de Lulu, care marchează în minutul 5 de aproape, portarul scăpând mingea din mână.

In min. 25 Johny înscrie al doilea goal printr'un shoot bombă, tras cu stângul, fapt care l-a făcut să se „crucească".

Peste două minute, Kiss face hands în careu, transformat de Petrescu.

Johny înscrie din nou, de data această cu capul în min. 30, printr'o săritură formidabilă.

Lulu înscrie în min. 38 tot cu capul reluând un „berbece" din apropiere.

Scorul stabilit de Bodea, care driblează toată apărarea adversă inclusiv portarul, în min. 38.

In repriza doua, Unirea nu mai insistă iar oaspeții ratează în min. 53 și 78 două ocazii mari „favorabile goalului de onoare".

D-lui Stan (Brașov), care a condus bine, i s'au aliniat următoarele formații:

Unirea Tr.: Cristea, Petrescu, Iliescu, Boteanu, Anghelache, Brădescu, Bodea, Johny, Sonny, Cârjan, Lulu.

Metalosport: Filip, Curta, Kiss, Ispas, Crișan, Cenan, Egyed, Cucerak, Varga, Schreiber, Dochia.

Rezultatele matchurilor amicale și oficiale de ieri din țară

GLORIA C.F.R. A DISPUS DE O SELECȚIONATA A ARMATEI GERMANE 4-1 (1-1)

Galați, 25. (Prin telefon). — Astăzi s'a desfășurat în localitate o întâlnire amicală, între divizionara A, Gloria C.F.R. și o selecționată a armatei germane.

Localnicii au reușit — în fața a 5000 spectatori—o victorie în dauna oaspeților. Matchul a fost o bună propagandă pentru football.

Au asistat elita orașului în frunte cu d-nii: g-ral Popescu, comandantul garnizoanei, col. Bocescu, prefectul județului, Dr. Lörner, consulul german la Galați, av. Romulus Bubea, primarul municipiului, col. Mancaș, prim procuror Lupașcu, Ing. Ibrăileanu, col. Bössler, etc.

Au marcat: Comșa (min. 38, 73, 89) și Guță (min. 79) pentru Gloria, iar goalul de onoare al învinșilor de către Ripe (min. 78).

D. Chirică a condus bine formațiile:

Gloria: Justin, Picoș, Jercă, Tudose, Pepelea, Popa Codreanu, Guță, Cucula, Comșa, M. Rădulescu

Armata germană: Müller, Lepper, Ripe, Wanerek, Brandt, Pate, Haltz Schwartz Holtschutze, Zimmer, Jack.

D. dr. Lörner a donat Gloriei o Cupă de argint.

REZ. UDR-SSMR-CHINEZUL

Reșița, 25 (Prin telefon). — In fața a 2.000 spectatori s'a desfășurat întâlnirea amicală între o combinată a rezervelor UDR și SSMR și Chinezul. Prima formație a dispus la scor de Chinezul cu 5-1 (4-1), prin golurile înscrise de Rökk (min. 7) în propria poartă, Lemeș min. 20), Opeltz (min. 30), Harm. (min. 35), Walner (min. 60). Onoarea Chinezului a fost salvată de Losoncz (min. 40).

SSMR-ARMATA GERMANA Timișoara) 3-2 (1-0)

Prima formație a muncitorilor din Reșița a dispus de o selecționată a Armatei Germane din Timișoara cu 3-2 (1-0), prin punctele înscrise de Weisz (min. 52 și 68), Lakatos (min. 5). Pentru învinși au marcat centru înaintaș (min. 85) și interul dreapta (min. 87).

In deschidere, juniorii UDR-ului au terminat la egalitate cu cei ai SSMR-ului: 0-0.

CAMPIONATUL INTERȘCOLAR LA TURNU SEVERIN

T.-Severin, 25 (Prin telefon). — Campionatele școlare ale liceului Traian din localitate au dat următoarele rezultate: Cl. V A-IV (comb.) 1-0 (0-0); VI A-VII A 3-0 (1-0); V B-VI B 11-0 (4-0); V A-VIII (comb.) 1-1 (0-0); VII B-IV (comb.) 5-0 (2-0); VI A-VIII (comb.) 3-0 (1-0); VII B-V B 2-1 (0-0); IV (comb.)-VII B 2-0 (1-0); V B-VII A 1-0 (0-0); VIII (comb.)-IV (comb.) 2-1 (1-0); VII B-V A. 4-1 (2-1).

După aceste jocuri, clasamentul are în frunte cl. VII B, V B, VI A, V A. etc.

TCT-COMB. STB ȘOIMII (Buc.) 3-2 (0-1)

Târgoviște, 25. (Prin telefon). — După un joc dinamic, Tenis Club Târgoviște a dispus de o combinată a districtualelor bucureștene STB Șoimii.

Au asistat 1500 spectatori.

S'au remarcat: dela TCT toată echipa, iar dela bucureșteni: Kusbloc, Teodorescu Socec și Taciuc.

Juniorii TCT-ului au dispus de gimnaziul Industrial cu 7-2 (3-2).

Creditul Minier a terminat la egalitate cu Arsenal (Târgoviște) 1-1 (1-0).

Cl. IV lic. Enăchiță Văcărescu a dispus de cl. IV a Lic. Comercial cu 6-17.

S.A.I. C.F.R. CAMPIONA A DISTRICTULUI IAȘI

Iași 25 (Prin telefon). — Turul campionatului districtual a fost câștigat de SAI cfr. cu 2-1 (1-1) în dauna Unirii din Pașcani.

Au marcat: Bătrân (min. 30) și Beni (min. 59) dela SAI și Gheorghiu)min. 40) pentru Unirea.

Vulturii (jun.)-At. Tătărași (jun.) forfait.

At. Tătărași combinată au dispus de Vulturii combinată cu 5-1 (4-0).

CAMPIONATUL DISTRICTUAL LA TIMIȘOARA

Timișoara, 25 (Prin telefon). — In cadrul campionatului districtual s'a jucat Banatul cu Patria. Prima formație a învins cu 2-1 (1-1). In min. 80 s'a întâmplat un mare scandal, jucătorii și publicul luându-se la bătae.

Vulturii (Tim.) au dispus de Armata germană cu 4-1 (1-0).

ȘOIMII (SIBIU) A TERMINAT LA EGALITATE CU ASTRA (BRAȘOV)

Sibiu, 25 (prin telefon). — In deschidere la partida Universitatea-U.D.R., s'a jucat matchul amical dintre Șoimii din localitate și Astra-Brașov, terminat la egalitate: 1-1 (1-0). Au marcat: Dumitraș (min. 42) și Pantea (min. 60).

In campionatul districtual, muncitorii au câștigat matchul cu Amatorii prin forfait (lipsa licențelor), pentru ca, amical, să-i învingă cu 7-1 (3-0).

IN CAMPIONATUL DISTRICTUAL U. M. CUGIR A DISPUS DE CORVIN (HUNIEDOARA) CU 3-0 (1-0)

Hunedoara, 25 (prin telefon). — In cadrul campionatului districtual (Simeria), U. M. Cugir a dispus de Corvin din localitate, cu 3-0 (1-0), atribuindu-și astfel titlul de campion. Matchul frumos, vizionat de 500 spectatori, a fost arbitrat de d. Sabăr. Au marcat: Chiroiu (min. 10 și 54) și Oprița II (min. 82). S'au remarcat: Suciu II (cel mai bun de pe teren), Oprița II, Chiroiu și Jincu, respectiv Pascica și Capra.

VOLLEY BASKET-BALL

Eri o etapă normală la volley şi basket-ball

Eri s'a disputat în Capitală etapa patra a campionatului naţional.

Rezultatele obţinute sunt normale, singura surpriză fiind înfrângerea EFA-ei de Viforul Dacia.

In restul matchurilor, Startul a învins în două seturi pe Hai Hai şi Colţea pe Venus.

VOLLEY-BALL FEMENIN
Categoria I-a
SPORTUL STUDENŢESC—STADIUL ROMAN 2-1

Stadiul Român, deşi învins, a reuşit o performanţă bună luând un set Sportului Studenţesc care s'a prezentat în formaţie completă.

Rezultatul este foarte bun, căci trebue să ţinem seamă de faptul că Stadiul s'a prezentat doar în patru jucătoare.

Jocul a fost interesant, ambele echipe luptând pentru victorie, fără a ţine seama de diferenţa de clasă care era între ele.

Sportul Studenţesc a ajuns în ultimul timp o echipă fără o formă constantă, astfel că o viitoare surpriză nu ar mai putea surprinde.

S'au remarcat: Coca Trandafirescu, Solange dela Tour (Sportul Studenţesc), iar de la Stadiul toate cele patru jucătoare au muncit la fel de mult pentru rezultat.

START CLUB—HAI HAI
15-12; 15-6

Start Club a ajuns din nou echipa din trecut, şi a învins uşor în două seturi pe Hai Hai.

Intreaga echipă a mers foarte bine şi în deosebi Despina de Witkenstein care a fost realizatoarea punctelor. Hai Haiul a jucat în primul set mai bine şi a reuşit să acumuleze 11 puncte.

In setul doi superioritatea Starului este mai evidentă şi scorul este mai mic.

S'au remarcat: Tita Serghiade, Ioana Statco (Start Club şi Tuly Marinescu, Aţi Negulescu (Hai Hai).

COLŢEA—E. F. A. 15-4; 15-8

Colţea a câştigat fără mari emoţii încă două puncte în clasament căci „armencele" au jucat ca de obicei şi deci nu puteau câştiga.

Matchul a fost fără istoric, fazele spectaculoase lipsind aproape cu totul. Colţea a condus tot timpul jocului şi a câştigat partidă uşoară.

S'au remarcat: Mariana Comănescu, Adina Popescu (Colţea) şi Olga Cerchez (E. F. A.)

RADU VODA—VIFORUL DACIA
15-8; 15-10

Radu Vodă a făcut un bun antrenament în compania Viforului Dacia, care rare ori şi-a întrebuinţat adversarul.

Matchul a fost de factură slabă, căci cu toate sforţările depuse de Viforul Dacia, nu au putut egala tehnica Radu Vodiştelor.

S'au remarcat: Rodica Riegler, Liana Vârgolici (Radu Vodă) şi Micşunica Gheorghiu (Viforul Dacia).

Categoria II-a
START CLUB B.—A. S. P. 2-0

Echipa secundă a Start Clubului a reuşit să învingă cu uşurinţă în două seturi pe A. S. P.

Matchul a fost slab din punct de vedere tehnic, singur elanul fiind acela care a suplinit toate lipsurile.

S'au remarcat: Tanţi Păun, Ortansa Baltazar (Start Club).

INAINTE—FORTUNA 1940
15-6; 15-9

Inainte jucând în patru, a reuşit să învingă pe Fortuna, care s'a prezentat tot în patru.

Matchul a fost lipsit de spectaculozitate, iar Inainte fiind ceva mai tehnică, a reuşit să câştige încă două puncte în clasament.

VOLLEY-BALL MASCULIN
V. S. C.—PEBE 15-7; 15-12

V. S. C. jucând în formaţie completă a reuşit să învingă echipa petroliştilor care s'au prezentat totuşi bine.

„Dracii roşii" au învins în două seturi, fără a se întrebuinţa prea mult. Noile achiziţii s'au dovedit a fi elemente de valoare, cari căpătând, cu timpul, rutină vor deveni vedete autentice. Dar nu trebuieşte uitat şi aportul jucătorilor vechi reprezentaţi prin bătrânul — şi totuşi tânărul — Florin Brătan şi de N. Dragomirescu, cari se afirmă zilnic tot mai mult. Dela Pebe au plăcut M. Popovici prin presele sale şi A. Blănaru prin jocul său inteligent.

COLTEA—VENUS 15-4; 15-8

„Verzii" au reuşit un rezultat excelent în compania „negrilor", învingându-i categoric în două seturi.

Jocul a fost fără istoric, „verzii" având tot timpul matchul în mână, doar „negrii" din când în când, aveau iluzia unei zile de primăvară, — nu ca cea de azi — în configuraţia scorului.

S'au impus dela Colţea Costy

VIFORUL DACIA—E. F. A
36-29 (13-17)

Partida dintre Viforul Dacia şi E. F. A. a corespuns în întregime aşteptărilor.

După ce E. F. A. conducea la pauză cu scorul de 17-13 a trebuit până în cele din urmă că cedeze Viforului Dacia, care a avut un sfârşit foarte puternic.

Cel mai mare aport a fost adus de venusistul Beraru care în timeul al doilea a jucat centru înaintaş şi a marcat cele mai multe Herold şi Gică Petrescu, cel mai activ om de pe teren; iar dela Venus numai Tică Beraru a reuşit să facă ceva, dar nu aşa cum ne obişnuise.

BASKET-BALL MASCULIN

coşuri.

Echipele au prezentat următoarele formaţii:

Viforul Dacia: Beraru Tică, Teodorescu Ghiţă, Stelorian Alecu, Dionisie, Epuran, Georgescu Bebe.

E. F. A.: Vartanian, Garabedian I, Garabedian II, Avachian, Surmeyan, Reizian

S'au remarcat: Beraru Tică, cel mai bun de pe teren, Georgescu Bebe (Viforul Dacia), Avachian Grigore, Surmeyan (E. F. A.).

V. S. C.—RADU VODA
54-11 (28-3)

V.S.C. deşi s'a prezentat cu formaţia incompletă, a reuşit spre satisfacţia unanimă, să ne confirme, că înfrângerea suferită Miercuri, nu a fost decât un accident datorit vântului, surclasându-şi adversarul, în speţă, noua promovată, Radu-Vodă.

Nu ştim dece, dar Radu Vodă încă nu şi-a găsit cheia şi credem că până la urmă şi-o va găsi învăţându-se să piardă.

Dela V. S. C. a plăcut jocul lui Prunescu şi Fl. Brătan care au partea „leului" în acest joc.

Dela învinşi remarcăm pe Bebe Petrescu şi pe Toma Chiale, păcat însă că nu joacă şi „maestrul" A. Iordăchescu...

SPORTUL STUDENŢESC—JUVENTUS 51-36

Universitarii jucând mult mai bine au reuşit să învingă pe Juventiştii care sunt în declin de formă.

Scorul este destul de bun şi arată superioritatea Universitarilor.

S'au remarcat: Bălteanu, Puiu Popescu (Sportul Studenţesc) şi Tony Kaskner, Teodoru (Juventus).

NIKY DRAGOMIRESCU

VOLLEY-BALL FEMENIN
Categoria I

Sp. Stud.—St. Român 15-9; 14-15; 15-6.
Colţea—E. F. A. 15-9; 15-13.
R. Vodă—V. Dacia 15-8; 15-10.
Start-Club—Hai-Hai 15-12; 15-6.

Categoria II-a

Inainte—Fortuna 15-7; 15-12.
Vif. Dacia—Radu Vodă 15-0; 15-0 forfait).
Start Club B.—A. S. P. 2-0.

VOLLEY MASCULIN
Categoria I

Colţea—Venus 15-4; 15-8.
V. S. C.—Pebe 15-7; 15-12.

Categoria II-a

Juventus—Pebe II 15-7; 15-12.
E. F. A.—M. Oficial 12-15; 15-9; 15-13.
Taifun—A. C. T. 15-2; 15-8.
Minerva—Tirul II 10-15; 15-12; 15-7.
Minerva b.—Inainte b. 12-15; 15-9; 15-13.
St. Român b.—A. S. P. b. 16-13; 10-15; 15-13.
A. S. P.—Energia 15-2; 15-6.
Radu Vodă—Inainte 15-6; 15-9.
Taifun b.—Vulturetul b. 15-8; 18-16.

BASKET-BALL MASCULIN
Categoria I

Sp. Studenţesc—Juventus 50-36.
—Vif. Dacia—E. F. A. 36-29 (13-17)
V. S. C.—R. Vodă 54-11 (28-3).

Categoria II-a

M. Oficial—A. C. T. 17-17.
Energia—Radu Vodă b. 32-18 (16-12).
Vif. Dacia b.—Minerva 33-29 (25-12)
A. S. P.—Fortuna 97-10 (56-7).
Inainte—Taifun 29-13 (18-4).
Pebe—Juventus II 51-33 (24-17).
Sp. Stud. II—V. S. C. II 27-24 (19-15).

O. S. R. va sprijini în mod efectiv atletismul

Decretând atletismul ca sportul No. 1, O. S. R. înţelege, în acelaş timp, să-l ajute în mod efectiv.

Ca o primă măsură, forul suprem de conducere al sportului românesc a acordat Federaţiei Române de Atletism o însemnată subvenţie.

Ajutorul acordat de O. S. R. va servi Federaţiei pentru a putea scoate din vamă materialul sportiv comandat în Germania, spre a lua primele măsuri în vederea organizării materiale a matchului cu Germania şi a ajuta prin subvenţii ligile meritoase.

Circuitul Lemaître un nou succes al marşului

Eri marşul a avut o nouă sărbătoare.

Circuitul Lemaître (14 km) a adunat la start 26 mărşăluitori care au străbătut parcursul viu, dând loc la un măreţ spectacol. Din mănunchiul mărşăluitorilor, remarcăm pe Teodisiu Pavel, Ignuţă, Mitrea, Iorgulescu, Paraschivescu, Beza. Dar despre această cursă şi despre comportarea mărşăluitorilor vom reveni.

REZULTATELE TECHICE
Clasamentul general

Vasile Teodisiu (St. R.) 1 oră 9 minute; Mihail Iorgulescu (Venus) 1 oră 10 m. 30 s. penalizat; Dumitru Pavel (St. R.) 1 oră 11 m. 06 s.; Valeriu Mitrea (St. R.); Ion Ignuţă (Poliţia); Dumitru Amorţitu (St. R.) penalizat; Constantin Beza (C. F. R.); Vasile Munteanu (C. F. R.); Vasile Munteanu (C. F. R.); Alexandru Grigorescu (C. F. R.); Petre Ştefănescu (Leonida); Paul Popescu (St. R.); Dumitru Ciobanu (St. R.); Ion Ştefănescu (C. F. R.); Constantin Stănescu (C. F. R.); Ilie Vasile (C. F. R.) penalizat; Dumitru Chirvase (Leonida); Victor Dobre (Poliţia); Ion Proşcan (Leonida); Gheorghe Măzăre (Leonida); Francisk Ştekel (C. F. R.); Vasile Ţifrea (Leonida); Ion Pleşea (Victoria); Nicolae David (Poliţia) penalizat; Constantin Ţucă (C. F. R.).

CLASAMENTUL PE CATEGORII
Seniori
A PRIMILOR CINCI

Vasile Teodisiu (St. R.); Dumitru Pavel (St. R.), Ion Ignuţă (Poliţia), Dumitru Amorţitu (St. R.), Dumitru Ciobanu (St. R.).

Juniori

Mihail Iorgulescu (Venus), Dumitru Paraschivescu (Leonida), Valeriu Mitrea (St. R.), Constantin Beza (C. F. R.), Paul Popescu (St. R.).

Incepători

Vasile Munteanu (C. F. R.), Alexandru Grigorescu (C. F. R.), Petre Ştefănescu (Leonida), Ion Ştefănescu (C. F. R.), Constantin Stănescu (C. F. R.).

Pe echipe

St. Român 1+3+5+7=16 p.
C. F. R. 8+9+10+14=41 p.
Leonida 4+11+17+19=51 p.

Comitetul F. R. A. se întruneşte mâine

Comitetul Federaţiei Române de atletism se întruneşte mâine Marţi într'o importantă şedinţă.

La ordinea de zi figurează organizarea matchului cu Germania.

Dinu Cristea a luat contact cu pista

Cursa organizată de Liga Muntenia ieri pe stadionul Giuleşti, a dat prilej lui Dinu Cristea să ia contact cu pista.

Iată şi rezultatul alergării desfăşurată pe 1500 m.:

1. Dinu Cristea (St. Român) 4' 33".
2. Teodorescu V. (St. Român) 4' 45".
3. Băzăvan Nicolae (C. F. R.) 4' 49.
4. Lupu Virgil (St. Român).
5. Valeriu Mitrea (t. R.).
6. Drăghiescu V. (C. F. R.).

Au luat parte 16 concurenţi.

RUGBY

Campionul categoriei a II-a mai bun decât campionul naţional?!

Sp. Studenţesc II - Sportul Studenţesc I 13-12 (6-3)

Angajamentele luate în şedinţa biroului federal, nu au fost respectate, din lipsa neînţelegerii între delegaţi şi conducătorii cluburilor.

Astfel, eri, trebuiau să se joace patru matchuri amicale, dintre care numai două s'au disputat: unul în familie: Sp. Stud. I şi Sp. Studenţesc II şi altul de categoria III St. R.—Av. Sportiv.

Conducerea universitară a înţeles că o formă bună se ţine prin continuitate, de antrenament şi astfel, fără să trateze amical cu alte cluburi, a preferat să joace între formaţiile clubului ambele campioane pe acest an.

După un joc frumos, speranţele au învins pe profesori la limita cu 13—12 (6—3), prin punctele marcate de Dănilă 2 şi T. Aman, două fiind transformate de Antimiu. Dela echipa I-a au marcat Damian 2 şi Dan Ionescu.

S'au remarcat: Dănilă, Dimitriu Damian, Iotzu, Adam şi Părcălăbescu.

STADIUL ROMAN II—AV. SPORTIV 18—13 (6—0)

Netinând seama de comunicatul clubului, echipa secundă a Stadiului Român s'a prezentat contra Av. Sportiv, pe care l-a învins cu 18—13.

S'au remarcat: Nanciu, Rudy şi Chiondea II.

Azi după amiază

Finalele campionatelor universitare şi şcolare

Astăzi după amiază, pe terenurile facultăţii de Drept, se vor disputa finalele campionatelor universitare şi şcolare de basket şi wolley-ball.

Disputate într'o atmosferă tinerească, aceste campionate, mai ales cele universitare, au dat cele mai frumoase matchuri de basket şi wolley pe cari le-am putut vedea dela începerea activităţii din sală.

Cunoscută fiind importanţa acestor matchuri, pentru lumea universitară şi şcolară, dăm mai jos o sumară analiză a matchurilor.

WOLLEY-BALL UNIVERSITAR
Finala de fete Drept-Litere

Va fi un match foarte disputat, în care „studentele" vor căuta să-şi ducă la victorie facultatea respectivă.

Prin individualităţile pe cari le au în echipă, facultatea de Drept, o putem considera câştigătoarea finalei feminine.

FINALA BAIEŢI WOLLEY-BALL
Academia Comercială—Facultatea de Drept

Rivalitatea dintre aceste două echipe este bine cunoscută în lumea universitară.

Dreptul, câştigătorul tuturor disputelor universitare din acest an, va avea de înfruntat redutabila echipă a „Comercialilor" cari au mai multă legătură în joc, aceasta fiind o consecinţă a matchurilor mai numeroase pe cari le-au jucat.

Desigur la această finală „avocaţii" şi „contabilii" se vor războ, iar galeriile îşi vor susţine echipele cu obişnuita vigoare studenţească.

Dăm mai jos echipele probabile cu cari vor apare pe teren adversarii de azi.

Şc. Comercială:

Berariu, Vulescu, Bebe Petrescu, Gicu Constantinescu, Iatropol, G. Niculescu.

Drept

C. Herold, Florin Popescu, Titu, Toma Lucian, Dan Constantinescu.

FINALA INTERŞCOLARA WOLLEY-BALL
Mihai-Viteazu—M. Basarab

Campionatele şcolare de volley-ball se vor sfârşi astăzi, indicând prin câştigătorul acestei finale pe campionul interşcolar.

Cele două echipe ce se vor înfrunta astăzi vor da un frumos spectacol, căci sunt formate din numeroşi jucători din echipele de categoria I sau a doua.

FINALELE DE BASKET-BALL
Finala universitară Acad. Com.—Drept

Aceiaşi rivali universitari se vor întâlni şi la basket, oferind galeriei un frumos şi interesant spectacol.

Spectacolul este asigurat de jucători cari formează cele două echipe, deoarece toţi sunt jucători de basket-ball în echipele fruntaşe ale campionatului districtual.

Formaţiunile în cari vor apare pe teren, credem că vor fi aceleaşi sau aproape aceleaşi ca la matchul finală de wolley-ball.

FINALA INTERŞCOLARA WOLLEY-BALL
Lic. Cantemir—Lic. M. Basarab

Aceiaşi finalişti dela wolley-ball vor disputa şi campionatul de basket-ball.

Acest match care încoroneazâ activitatea şcolară cu aceste sporturi aşa zise mimore, vor face ca basket-ball să strângă numeroşi admiratori şi jucători.

Prin simplă impresie dăm câştigător al finalei pe liceul Cantemir, nefiind exclusă o surpriză a componenţilor echipei Matei Basarab.

Macri P.

Programul matchurilor de astăzi este următorul:
WOLLEY-BALL

Băieţi ora 15.45 Lic. Matei Basarab—Lic. Mihai Viteazu.

Ora 16.30 Acad. Comercială—Drept.

Fete ora 17.30 Drept—Litere.

BASKET-BALL MASCULIN

Ora 17 Lic. M. Basarab—Lic. Cantemir.

Ora 18 Acad. Comercială-Drept

Eri dimineaţă pe A.N.E.F.

Lucian Popescu şi-a verificat forma în vederea matchului dela Viena şi a învins la puncte pe Sandu Ion

Ion Chiriac, Dumitru Iordănescu şi Anton Oşca au câştigat matchurile dispute iar întâlnirea dintre Vasile Pană şi Gheorghe Georgescu s'a terminat la egalitate

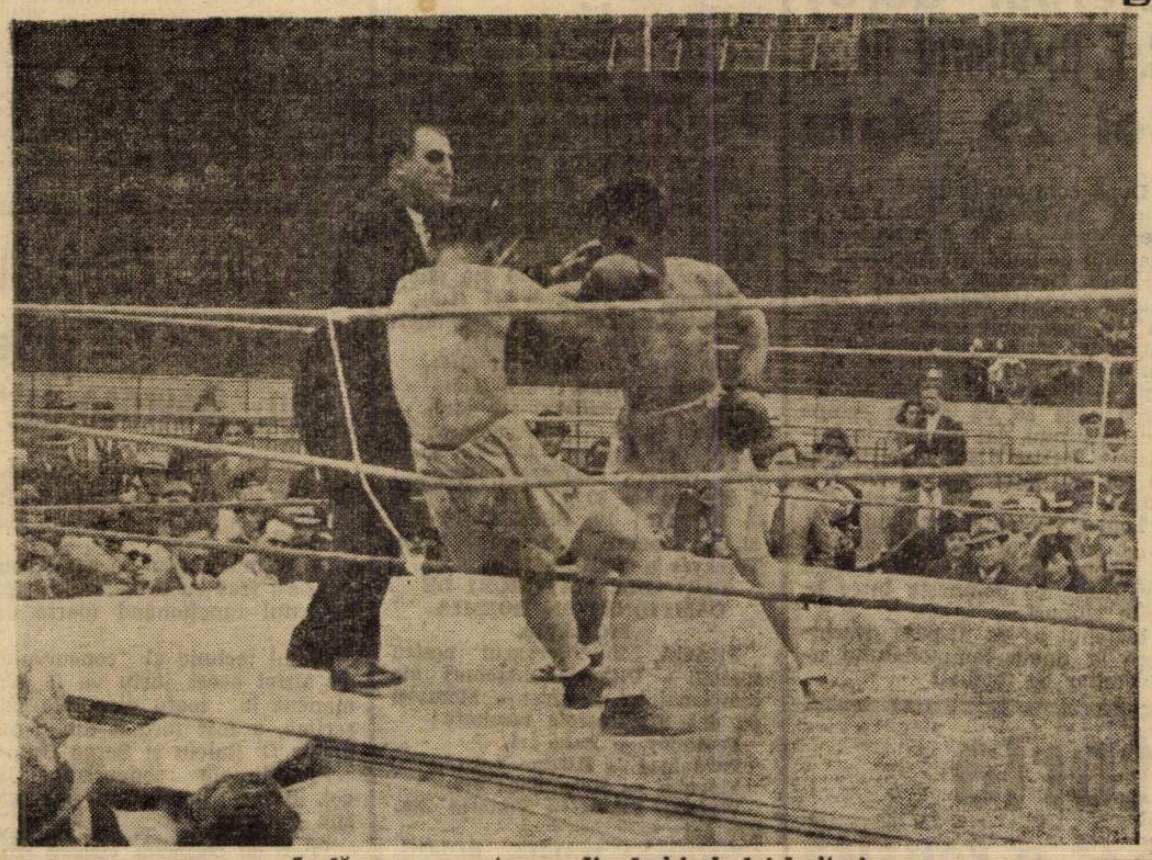

Iordănescu reuşeşte una din decisivele lui lovituri

Speranţele puse în reuniunea pugilistică de reluare a activităţii nu au fost decât în parte confirmate. Timpul înegurat a fost principalul potrivnic al tânărului organizator Petre Antonescu, care a trebuit să se resemneze cu satisfacţia de a fi regisat o reuniune occidentală într'un decor care s'a dovedit a fi cel mai indicat pentru acest gen de manifestare sportivă

Eri dimineaţă stadionul A.N.E.F. a servit din plin cauza boxului şi de aceia credem că, pe viitor, nu se va mai recurge la altă soluţie când va fi vorba de teatrul de desfăşurare al unei întruniri pugilistice.

Cerul plumburiu, caracteristica lunei în care ne aflăm, a constituit o grea încercare pentru acela care, cu rară temeritate, a pus la cale reuniunea la care am asistat şi care, pentru adevăraţii sportivi, a însemnat un bun prilej de confirmare a vitalităţii pugilismului indigen.

Activitatea a fost reluată în condiţiuni dintre cele mai vitrege şi de aceia considerăm că, ceeace s'a făcut eri înseamnă un autentic început de reintrare în normal.

Nu vom pretinde că nu au existat lipsuri, după cum nu vom încerca să susţinem că toţi participanţii au fost la înălţimea evenimentului. Oficialii au greşit uneori, boxeurii nu s'au prezentat în mod excepţional şi unii din ei au demonstrat chiar că veleităţile arborate nu pot fi justificate prin valoarea arătată.

Constatările de mai sus nu ne răpesc dreptul de a acorda circumstanţe uşurătoare, din cari avem pentru toţi. Nu trebue să uităm că, cei mai mulţi dintre oamenii cari au activat eri dimineaţa nu au mai făcut acest lucru de multe luni de zile. Era deci normal să nu strălucească în momentul reintrării. Forţaţi de împrejurări, toţi au fost obligaţi să se resemneze cu o stare de quasi somnolenţă şi acest lucru nu putea duce la înregistrarea unor performanţe de răsunet.

Au existat şi excepţii. In ordine, aceste excepţii sunt: Lucian Popescu, Sandu Ion şi Ion Chiriac. Aceşti trei breslaşi ai pumnului, s'au comportat la înălţimea bunei lor reputaţii şi au furnizat spectacole de necontestată calitate.

Primul, dornic să-şi verifice forma înaintea matchului cu germanul Ernst Weiss, poate să se declare satisfăcut cu rezultatul pe care l-a obţinut în faţa secundului, iar Sandu Ion trebue să se resemneze cu faptul precis că Lucian Popescu îi este superior. Acest lucru nu este cazul să-l descurajeze, mai ales că, el nu este o „pană" autentică.

Cât priveşte pe Ion Chiriac, noul profesionist, s'a comportat la fel de bine ca în zilele când domina pe amatorii din categoria muscă. Este un element despre care vom mai vorbi elogios dacă sportul cu mănuşi va reintra în graţiile zeiţei Fortuna.

SUB CER DE PLUMB

Începută pe o vreme ameninţătoare, reuniunea s'a desfăşurat sub cer de plumb şi în câteva rânduri cernită prin sită deasă, ploaia a venit să îngrijoreze asistenţa.

Cu tot timpul neprielnic, publicul a fost destul de numeros. Nu însă deajuns spre a da prilej unui tânăr organizator să-şi acopere cheltuelile. Din nou gratuităţile au fost cele cari şi-au spus nefastul lor cuvânt. Credem că a sosit momentul, dacă se urmăreşte cu adevărat redresarea boxului, să se reglementeze chestiunea permiselor

LUCIAN POPESCU

şi să se uşureze astfel sarcina organizatorilor cari au destule obligaţii faţă de forul respectiv.

Căci, trebue să recunoască oricine că, pentru propăşirea boxului este necesar să se mai reducă ceva din cele câteva sute de gratuităţi de cari nu este scutită nici o reuniune de dimensiuni mai importante. Moştenirea lăsată de vechea conducere trebue verificată, pornindu-se dela premiza că organizatorul are şi drepturi, nu numai datorii.

LUCIAN POPESCU OMUL ZILEI

Inainte de a trece la filmul matchurilor, vom insista puţin asupra performanţei zilei. Lucian Popescu a fost cel care a făurit-o şi în consecinţă ne vom ocupa de valoarea arătată eri de campionul Europei.

Am fost unii dintre aceia cari am criticat ideia lui Lucian Popescu de a boxa de două ori în interval de cinci zile. Rămânând la punctul nostru de vedere, nu ne vom ascunde satisfacţia de a fi constatat că deţinătorul titlului continental se găseşte în perfectă formă şi că matchul de eri a constituit pentru el un bun „galop" în vederea luptei pe care o va susţine Vineri la Viena.

Din fericire, nici un accident nu a intervenit spre a împiedica pe campion să-şi ajungă scopul şi matchul i-a dat posibilitate să-şi verifice forma. Şi această formă ne reaminteşte pe Lucian Popescu din zilele lui de mare glorie. Probabil că, la Viena, deţinătorul titlului continental, va confirma victoria asupra lui Sandu Ion care, fă rându-i, s'a comportat cum nu se poate mai bine.

FILMUL MATCHURILOR

Făgăduind să revenim asupra chestiunilor de ordin technic, vom trece la desfăşurarea partidelor zilei, nu fără a spune dela început că, cu mici excepţii, matchurile nu au avut prea mult din strălucirea disputelor de altă dată. Indelungata inactivitate şi-a spus cuvântul.

IORDANESCU INVINGATOR INAINTE DE LIMITA

Cortina a fost ridicată odată cu apariţia pe ring a profesioniştilor **Dumitru Iordănescu** (58 kg.) şi **Costel Dumitrescu** (59 kg. 500), angajaţi într'un match de 10 reprize, care nu a fost însă dus la limită, victoria revenind, în repriza a şaptea, celui dintâi.

Iordănescu a debutat bine şi a manifestat o netă superioritate asupra adversarului său care, în repriza a patra, a fost de două ori down pentru câte 8 secunde.

Repriza următoare vede o revenire a lui Dumitrescu, care difuzează, în acelaş timp şi o neobişnuită rezistenţă. Se părea, în acest moment, că matchul va fi dus la limită. Iluzia nu a durat însă. Epuizat, Dumitrescu recurge la „argumente" nereglementare, îşi muşcă adversarul de ureche, primeşte un avertisment şi îşi întărâtă adversarul.

Decis să termine, Iordănescu îşi permite o repriză de odihnă, pentruca în roundul al şaptelea să pornească hotărât la luptă. Dumitrescu este debordat şi nu mai poate face faţă avalanşei de lovituri. Ingenunchiază în urma recepţionării unei stângi la bărbie şi secundul său aruncă buretele consfinţind înfrângerea lui prin k. o.

A condus d. Ion Firu.

O DECIZIE INJUSTA

In continuare, **Gheorghe Georgescu** (76 kg. 500), fost campion amator al Micei Înţelegeri, şi-a făcut intrarea în rândul profesioniştilor, boxând cu **Vasile Pană** (78 kg. 700).

Hotărât pentru 6 reprize a 3 minute, matchul a fost dus până la limită şi juriul a pronunţat un verdict de egalitate, care nedreptăţeşte pe Gheorghe Georgescu. Intr'adevăr, acesta din urmă a avut mai tot timpul iniţiativa, a boxat mai clar, a lovit mai precis şi a creiat destule momente de dificultate adversarului. In schimb, Vasile Pană a „strălucit" prin grăsimea arborată şi prin evidenta lipsă de pregătire.

Din 6 reprize ale matchului, Georgescu a câştigat 4. Pană una şi cealaltă a fost egală. Deci, rezultatul pronunţat de juriu nu corespunde fizionomiei matchului.

Lupta a fost condusă de d. Ion Firu.

INLOCUIND PE PANAITESCU, VASILE VOINESCU A CEDAT INAINTE DE LIMITA

Adevărarul debut al lui **Ion Chiriac** (51 kg. 500) în rândul profesioniştilor, a coincis cu o victorie înainte de limită. Dar succesul repurtat nu a fost dobândit în faţa lui Dumitru Panaitescu, campionul României la categoria muscă, ci contra lui **Vasile Voinescu** (52 kg), care a înlocuit în ultima instanţă pe deţinătorul titlului şi a cărui sportivitate trebue subliniată.

Profesionistul gălăţean, sosit din timp în Capitală, s'a prezentat eri dimineaţă la cântar, dar medicul forului pugilistic i-a interzis să boxeze, întrucât l-a găsit suferind de furunculoză. S'a căutat în pripă un alt adversar pentru Chiriac. Şi Voinescu, deşi nu se găsea în plin antrenament, a acceptat să înlocuiască pe campion. Şi, de remarcat, în primele două reprize s'a comportat foarte bine, spre a ceda atunci când lipsa unei suficiente pregătiri şi-a spus cuvântul.

Chiriac a boxat admirabil, din punct de vedere spectacular. S'a remarcat însă la el, o totală lipsă de rutină pe care, suntem siguri, Panaitescu ar fi ştiut să o speculeze în favoarea sa.

Finalul s'a produs în repriza a patra când, o avalanşă de lovituri a pus pe Voinescu în situaţie dificilă. Chiriac a sesizat momentul şi, întetindu-şi atacurile şi-a trimis adversarul la pământ, de unde Voinescu nu s'a ridicat decât după ce secundul său a aruncat buretele.

A condus d. E. Dumitrescu.

IN MARE FORMA, LUCIAN POPESCU A INVINS LA PUNCTE PE SANDU ION

Mult aşteptata întâlnire dintre **Lucian Popescu** (57 kg.), campionul Europei la categoria pană şi **Sandu Ion** (54 kg. 500), a fost la înălţimea făgăduelilor, ambii combatanţi comportându-se la nivelul reputaţiei lor.

Victoria a revenit lui Lucian Popescu, care a avut, cu foarte mici excepţii, partida la discreţie. Cu toate acestea, Sandu Ion nu a însemnat o cantitate neglijabilă. A rezistat frumos, a ripostat destul de prompt şi a avut unele momente fericite. Este de remarcat că a sfârşit bine, dominându-şi adversarul în ultima repriză.

De factură superioară, matchul nu a avut prea mult istoric, dat fiind că Lucian Popescu manevrând directa de stânga cu dexteritatea caracteristică lui, nu a dat lui Sandu Ion decât rare ocazii de a se remarca.

Invingătorul a câştigat sigur opt reprize, iar Sandu Ion a fost mai bun în prima, când a reuşit o contră şi în ultima, în care a încercat să salveze o situaţie compromisă.

Ca încheiere, vom spune că am avut tot timpul impresia că Lucian Popescu nu a insistat, spre a nu risca să-şi strice mâinile sau să fie victima unui accident. A punctat în mod inteligent şi dozat, spre a-şi asigura o victorie indiscutabilă.

Matchul a fost condus de d. E. Dumitrescu.

ANTON OŞCA A INVINS PE GORUN

Ultimul match al reuniunii nu a avut nimic din spectaculozitatea matchurilor cu cari ne obişnuiseră **Anton Oşca** (52 kg. 300) şi **Ion Gorun** (55 kg.), campionul României la categoria pană.

A fost un match anost şi plictisitor, rare ori întrerupt de faze cari să merite o atenţie. Prezentându-se într'o condiţie care nu-i face cinste, Ion Gorun a reuşit să ajungă la gongul final numai datorită ineficacităţii exasperante a lui Anton Oşca.

Din cauza imperfectei condiţiuni a ambilor, matchul nu a avut nimic din dinamismul unei întâlniri de proporţii însemnate şi s'a desfăşurat într'o indiferenţă aproape totală.

Deşi nul ca valoare şi destul de puţin spectaculos, matchul a dat câştig de cauză lui Anton Oşca, al cărui singur merit este acela de a fi voit să-şi joace cartea. Nu acelaş lucru se poate spune de Ion Gorun, care a lăsat tot timpul impresia că nu-i preocupă decât terminarea matchului, nicidecum rezultatul.

SIKI

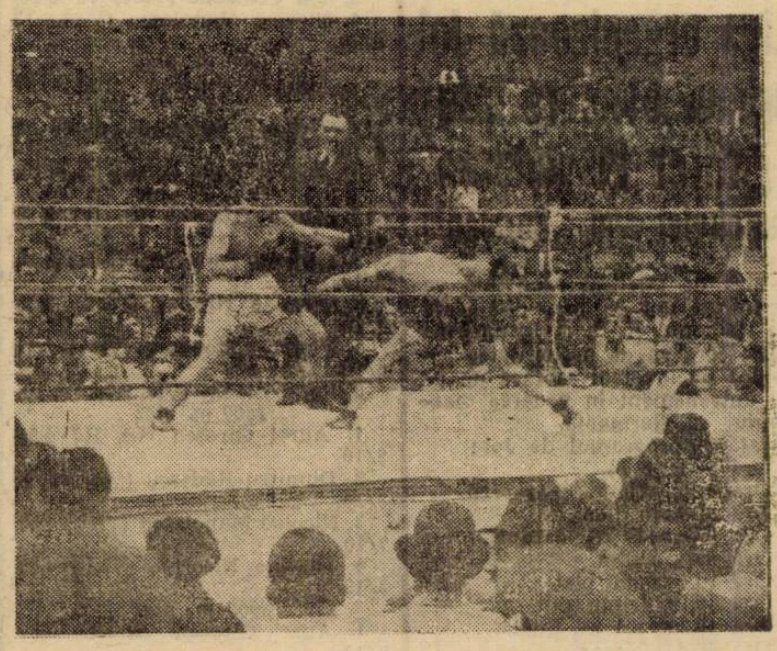

Oşca eschivează o stângă a lui Gorun

Ungaria a învins Italia la tennis cu 3–2

BUDAPESTA, 25 *(Serviciul nostru special).* — Ultimele două simpluri jucate azi în cadrul matchului de tennis Ungaria—Italia, au dat următoarele rezultate:

Cucelli (It.) b. Szigeti 7:5, 6:8, 7:5, 4:6, 6:4.

Asboth (Ung.) b. Romanoni 4:6, 7:5, 6:1, 6:2.

In urma acestor rezultate, Ungaria a învins Italia cu 3:2. Matchul s'a jucat în cadrul „Cupei Dunării".

Vedetele tennisului nostru participă la turneul de primăvară care începe azi la T.C.R.

Primul concurs de tennis al anului, turneul de primăvară, la care participă cei mai buni 8 jucători ai noştri, începe azi după amiază la T.C.R.

Prima zi are în program următoarele partide:

Ora 16: Marin Viziru-George Sturdza.

Ora 17: C. Caralulis-S. Botez, A. Schmidt-Gogu Viziru.

Ora 18: C. Tănăsescu-V. Rurac.

Moina în mare formă

Rezultate excelente obţinute la concursul dela Sibiu

Sibiu, 25 (prin telefon). — Concursul de juniori organizat de Liga de atletism Oltul, a obţinut un frumos succes.

Performanţa zilei a realizat-o tânărul campion Moina, care deşi lipsit de antrenament, a cucerit, cu performanţe excelente, patru victorii.

Alături de Moina, merită să fie semnalat Martak, Stamm şi Borcoman.

Rezultatele fetelor au scos în evidenţă forma ateletelor dela Armin.

Iată acum şi rezultatele tehnice:

100 m.

1. Moina (U.) 11 s.; 2. Hermes (A.) 12 s.; 3. Crişan (A.T.S.) 12 s. 3

Greutate

1. Negruţiu (U) 11 m. 60; 2. Lang (A) 11 m. 30; 3. Costea (U) 11 m. 25. Borcoman, în afară de concurs, 12 m. 14

Disc

1. Costea (U) 31 m. 83; 2. Negruţiu (U) 31 m. 36; 3. Lang (A) 29 m. 95.

Borcoman (U), afară de concurs, 38 m. 60.

Înălţime

1. Moina (U) 1 m. 70; 2. Heitz (A) 1 m. 65; 3. Strâmbu (U) 1 m. 65; 4. Sârbu (U) 1 m. 60.

Lungme

1. Moina (U) 6 m. 56; 2. Coracu (U) 6 m. 56; 3. Wolff (A) 6 m. 18. Martak (U), afară de concurs 6.33.

Prăjina

1. Popa (A.T.S.) 2 m. 75; 2. Crişan (A.T.S.) 2 m. 75; 3. Petruţ (A. T. S.) 2 m. 65.

300 m.

1. Moina (U) 38 s. 5; 2. Stamm (Ar.) 38 s. 6; 3. Wolff (Ar.) 40 s.

800 m.

1. Stamm (Ar.) 2 m. 11 s. 2; 2. Lissay (Ar.) 2 m. 15 s. 2; 3. Reiner (Ar.) 2 m. 15 s. 3.

1500 m.

1. Lissay (Ar.) 4 m., 36 s. 1; 2. Pallenburger (Ar.) 4 m., 30 s., 2; 3. Gundisch (Ar.) 4 m., 43 s., 4.

Suliţă

1. Lang (Ar.) 43 m. 12; 2. Huber (Ar.) 42 m. 21; 3. Stuparu (A.T.S.) 41 m. 86; 4. Ciortea (A.T.S.) 41 m. 19. Martak (U) în afară de concurs 44 m. 22.

4×100 m.

1. Universitatea (Coracu-Stâmbu-Sârbu-Moina) 47 s. 8; 2. Armin 48 s. 5; 3. A. T. Sibiu 48,9.

FETE

100 m.

1. Treyball (Ar.) 13 s. 9; 2. Turcu (Ar.) 15 s.; 3. Peter (Ar.) 15 s.

Greutate

1. Thall (Ar.) 10 m. 68; 2. Fink (Ar.) 9 m. 43; 3. Treybel (Ar.) 8 m. 89.

Disc

1. Thall (Ar.) 26 m. 80; 2. Treybel (Ar.) 26 m. 38; 3. Vulpu (A. T. S.) 26 m. 34.

Înălţime

1. Schuster (Ar.) 1 m. 40; 2. Turcu (Ar.) 1 m. 35; 3. Fink (Ar.) 1 m. 35.

4×100

1. Armin 58 s.; 2. Universitatea 72 s.;

Eternul derby C. F. R.-Viforul Dacia Joi 29 Maiu

După cum am anunţat, deschiderea la matchul România — Germania, va fi furnizată de matchul de handball Bucureşti — Armata Germană. Pentru formarea echipei, federaţia a decis ca cele mai bune echipe din Capitală, C. F. R. (campion) şi Viforul Dacia (al 2-lea în campionat) să dispute un match amical, după care se va forma echipa Bucureştiului, dat fiind că în formaţiile acestor două cluburi, joacă cei mai buni jucători din Capitală.

Totdeauna matchurile dintre C. F. R. şi Viforul Dacia au dat loc la dispute înverşunate, dat fiind rivalitatea ce domneşte între aceste cluburi.

Matchul se va disputa deschidere la finala campionatului universitar de football.

Clubul Victoria a organizat o reuşită manifestaţie atletică

Concursul organizat de tânăra şi harnica grupare Victoria, a însemnat o frumoasă propagandă în favoarea atletismului.

Exemplul grupării d-lui I. C. Petrescu ar trebui urmat şi de celealte grupări şi am dori ca în fiecare Duminică să asistăm la astfel de concursuri organizate de Venus, C. F. R., Stadiul Român şi Viforul Dacia.

Velodromul, Stadionul C. F. R. Giuleşti, Parcul Sportiv dela şosea, iată atâtea locuri cari ar putea fi utilizate pentru reuniuni modeste de club.

Liga să regizeze manifestaţiunile importante, iar stadionul A. N. E. F. să întruneasca pe atleţi la antrenamente şi la concursurile oficiale.

Liga regională şi F. R. A. vor trebui să studieze în mod serios problema utilizării terenurilor de atletism.

Iată acum şi rezultatele tehnice:

REZULTATELE TEHNICE

100 m. plat

1. Tăbârcea C-tin (Vict.) 12 5/10.
2. Sile Georgescu (Vict.) 12 5/10.
3. Ion Costache (Vict.) 12 8/10.
4. Nicolae Manolescu (Vict.) 12 8/10.

400 m. plat

1. Mihail Popescu (Ind.) 57 2/10.
2. Grigore Petrescu (Vict.) 58 3/10.
3. Andrei Ruiu (Vict.) 59 8/10.

800 m. plat

1. Aurel Girescu (S. R.) 2,16 3/10.
2. Grigore Petrescu (V. D.) 2,19 2/10.
3. Nicolae Nicolae (Vict.) 2,22 4/10.
4. Victor Antonescu (Vict.) 2,23 5/10.
5. Ion Costache (Vict.) 2,23 7/10.

1500 m. plat

1. Aurel Girescu (S. R.) 4,52 2/10.
2. Dumitru Rădescu (Vict.) 4,53 3/10.
3. Nicolae Manolescu (Vict.) 4,55 7/10.
4. Nicolae Nicoriuc (Vict.) 4,58 3/10.

3000 m. plat

1. Aurel Girescu (S. R. 9,52 3/10.
2. Andrei Ruiu (Vict.) 9,53 2/10.
3. Dumitru Rădescu (Vict.) 9,55 6/10.
4. Nicu Nicolae (Vict.) 9,58 3/10.
5. Dumitru Nicoriuc (Vict.) 9,58 6/10

Săritura în lungime

7. Gheorghe Toma (Vict.) 5,25 m.
2. Eduard Lautsch (S. R.) 5,04 metri.
3. Constantin Tăbârcea (Vict.) 5,03 m.
4. Sile Georgescu (Vict.) 4,67 metri.

Aruncarea greutăţii (5 kg.)

1. Constantin Tăbârcea (Vict.) 12,45 m.
2. Nicolae Manolescu (Vict.) 9,80 m.
3. Eduard Lautsch (S. R.) 9,75 metri.
4. Gheorghe Toma (Vict.) 9,61 metri.
5. Victor Antonescu (Vict.) 8,16 metri.
6. Florea Bată (Vict.) 8,10 m. Mircea Gheorghiade (S. R.) h. c. 13,38 m.

Organizarea foarte bine pusă la punct de d-nii I. C. Petrescu şi George Vasilief.

A asistat şi felicitat pe învingători d. Virgil Ion, preşedintele Federaţiei de atletism.

Liga organizează Joi primul concurs pregătitor în vederea matchului cu Germania

Liga de atletism Muntenia va organizat Joi 29 Mai dimineaţa pe stadionul A. N. E. F. un concurs, care va da posibilitatea atleţilor bucureşteni să facă un util antrenament în vederea matchului cu Germania.

Iată şi programul de Joi:

Ora 9, 5000 m.
Ora 9,15, 200 m. plat serii.
Ora 9,15, prăjină.
Ora 9,30, 110 m. garduri.
Ora 9,45, suliţă.
Ora 10, 800 m. plat.
Ora 10,15, triplu salt.
Ora 10,30, 200 m. finală.
Ora 10,45, ciocan.
Ora 11, stafeta 4+100 m. plat.

Football în săptămâna 26 Maiu 1 Iunie

Săptămâna aceasta se vor disputa în Capitală trei matchuri de foot-ball şi anume:

JOI 29 MAI

DIVIZIA NAŢIONALA A

Sp. Studenţesc-Universitatea, teren Venus.

FINALA CAMPIONATULUI UNIVERSITAR

Drept-Academia Comercială, stadionul A.N.E.F.

1 IUNIE

România-Germania, stadionul A.N.E.F.

Footballul ieri în Europa

DRESDNER SC ŞI SCHALKE 04, SUNT CELELALTE DOUA SEMIFINALISTE ALE CAMPIONATULUI GERMAN

BERLIN 25. — (Serviciul nostru special). Matchurile de retur jucate azi pentru a decide soarta câştigătorilor seriilor I şi II au dat următoarele rezultate:

SERIA I-a

HAMBURG: Hamburger SV — Schalke 04 1:0.

SERIA II-a

GLEIWITZ: Dresdner SC — Gleiwitz VR 3:0.

In urma acestor rezultate Dresdner SC şi Schalke 04 s'au calificat — alături de Rapid şi VfL Köln 99 — pentru semifinalele campionatului de football al Germaniei.

O ETAPA ŞTEARSA IN CAMPIONATUL UNGARIEI

BUDAPESTA, 25 (Serviciul nostru special). — In cadrul campionatului azi s'au înregistrat următoarele rezultate:

Ferencvaros — Tokod 7:0 (3:0).
Gamma — Törekvés 3:1 (1:0).
Elektromos-DiMAVAG 2:1 (1:0).
Ujpest — Haladas 4:3 (1:1).
Kispest — BSzKRT 4:1 (3:0).
Szeged — WMFC 3:1 (1:0).
Szolnok — SalBTC 5:0 (3:0)

Clasamentul: 1. Ferencvaros 42 p.; 2. Ujpest 30 p.; 3-4—5-6 Szolnok, WMFC, DiMAVAG, Szeged; 7. Elektromos 25 p.; 8-9 Kispest şi SalBTC; 10. BSzKRT 19 p.; 11-12. Gamma şi Tokod; 13-14 Törekvés şi Haladas 13 p.

ULTIMELE MATCHURI DE CAMPIONAT IN BOEMIA-MORAVIA

PRAGA, 25 (Serviciul nostru special. — Ultimele matchuri ale campionatului Boemiei - Moraviei au dat următoarele rezultate:

Prostejov — Bata 1:1.
Pardubice — Kladno 2:0.
Zidenice — Bohemians 3:3.
Viktoria Pilsen — Viktoria Zizkov 3:1

CAMPIOANA ITALIEI, BOLOGNA, ELIMINATA DIN „CUPA ITALIEI"

MILANO, 25. — In cadrul Cupei Italiei s'au înregistrat următoarele rezultate:

Veneţia — Bologna 3-2.
Lazio — Spezia 5-2
Torino — Padua 3-1, şi
Roma — Florenţa 4-1.

Milică Teodorescu a făcut noui victime

(Urmare din pag. I-a)

unei fulgerătoare victorii a compatriotului nostru, care a câştigat prin k. o. în prima repriză a matchului.

Jerome Conforto a căzut la pământ şi nu a mai putut continua lupta, după recepţionarea unei stângi la ficat, dublată cu o dreaptă la figură.

Părăsind New Orleans-ul, Teodorescu a plecat la New-York unde a primit un nou angajament şi în ziua de 8 Aprilie a întâlnit pe George Martin. Acesta a împărtăşit soarta compatriotului său, dar nu în prima ci în cea de a treia repriză a matchului. Loviturile decisive au fost aceleaşi cu care Milică Teodorescu a pus capăt luptei cu Conforto.

Ultima victimă a compatriotului nostru a fost negrul Dave Bruce, cu care s'a întâlnit la Newark, în ziua de 21 Aprilie. Pe acesta Milică Teodorescu l-a învins la puncte, după un match în care campionul României a condus cu autoritate, tot timpul.

PROECTE

Ultimele rânduri ale lui Milică Teodorescu se referă la proectele unor matchuri cu mai mult răsunet. Şi anume, campionul României ne anunţă că, în scurt timp va trebui să se pronunţe în privinţa unor oferte importante pe cari managerul său le tratează cu unul dintre marii promotori americani.

Tripleta şi mijlocaşul centru

Urmare din pag. I-a

şi Humis. Intrebarea cea mai firească este de ce Humis şi nu Baratky sau Reuter? Pentru că dacă este să utilizăm un jucător minoritar, acesta nu poate fi Humis.

❖

Aceasta este situaţia. Pentru atâtea motive puternice echipa trebue să fie bună şi să poată ţine piept unui adversar, care spre a scoate un rezultat mare a introdus în formaţie pe Willimowsky şi Xobiersky, doi jucători de origină poloneză. Dar cu jucătorii reţinuţi nu se poate alcătui o echipă în stare se realizeze o asemenea performanţă.

Soluţia? Nu o va găsi nici comitetul federal.

Răsvan Penescu a cucerit Cupa „Gen. Mavrocordat"

In sala de arme a Cercului Militar, s'a disputat concursul de spadă pentru cupa „Gen. Mavrocordat".

De reţinut faptul că acest concurs s'a tras cu armele electrice, aparatul funcţionând foarte corect.

Juriul technic al concursului, de altfel acest juriu va fi permanent la toate disputele de scrimă, a fost format din d-nii: maior D. Raiciu şi Serge Guion.

Preşedintele concursului d. col. Serge Dumitrescu, secretar cpt. Panescu

La acest concurs au luat parte 7 escrimeuri şi Metropola.

Toate asalturile, trăgându-se cu aparatul electric, au fost corecte şi unele chiar foarte spectaculoase.

Clasamentul se prezintă astfel:

1. d. Răsvan Penescu (C.B.) 5 victorii 8 ture.
2. d. Constantin Atanasiu (M) 4 victorii 10 tuşe.
3. d. Gr. Neculcea (C.B.), 3 victorii, 10 tuşe.
4. d. Cpt. Slăvescu (C.M.), 3 victorii, 12 tuşe.
5. d. Em. Havaleţ (M.), 3 victorii, 13 tuşe.
6. d. G. Grigorescu (M.), 1 victorie, 17 tuşe şi
7. d. P. Havaleţ (M.), 0 victorii, 18 tuşe.

De menţionat faptul că Petre Havaleţ a tras cu braţul drept luxat. Gh. Grigorescu (Metropola), al patrulea trăgător care îl dă harnicul club Metropola, a tras în acest concurs pentru prima oară, reuşind să facă asaltnul cu d. Neculcea şi cu P. Havaleţ. Pentru primul concurs Grigorescu s'a comportat destul de bine.

Ceilalţi trăgători au corespuns aşteptărilor. Ne-a surprins lipsa d-lui *Niculescu Duvăz.*

Concursul de floretă doamne, care trebuia să se ţie astăzi, nu s'a ţinut din cauza neprezentării numărului suficient de concurente.

❖

In continuarea concursurilor de scrimă, vom avea ocazia să vedem Duminică 1 Iunie crt., în sala Cercului Militar, concursul de floretă pentru Cupa Federaţiei. La acest concurs vor participa minimum 8 concurenţi.

Activitate volleyballistă la Iaşi

Iaşi, 25 (prin telefon). — Activitatea volley-ballistică este în plin. Astăzi s'a disputat ca de obicei un program bogat, variat şi spectaculos. Iată rezultatele obţinute:

Lic. Naţional — Politehnica B 15—7, 15—11, 9—15, 15—5.

Lic. Militar—Drept 15—6, 15—21, 10—15, 12—15, 15—11.

Medicina — Teologia 16 — 14, 15—13, 15—9.

Politehnica A — Lic. Internat 15—8, 15—13, 15—6.

Editura Societăţii Anonime „UNIVERSUL", Bucureşti, Strada Brezoianu No. 23—25, România

„ASOCIAȚIUNEA" SIBIIU

Taxa poștală plătită în numerar conform aprobării dir generale u. t. t. nr. 24.464/939

2 LEI

UNIVERSUL SPORT

8 PAGINI

111-1941

Redacția și Administrația: Palatul „UNIVERSUL" str. Brezoianu 23—25. Telefon Centrala 3.30.10: Redacția 5.72.81. Redactor responsabil EUGEN DUMITRESCU

Proprietar: „Universul", S. A. Adm.-delegat: STELIAN POPESCU Inscris sub No. 167, Trib. Ilfov

Nr. 111. — Anul IV / BUCUREȘTI / Miercuri 28 Mai 1941

ABONAMENTE: Pentru grupări sportive 1000 lei anual

1 an LEI 500
6 luni LEI 270
3 luni LEI 150

Ah! Această formulă!...

Pe măsură ce campionatul național se apropie de sfârșit, culisele se agită din ce în ce mai mult și „lucrează" cu mai multă insistență la crearea unei atmosfere favorabile grupărilor care retrogradează.

Și terenul este oarecum favorabil. Căci, după cum se știe, actuala formulă a Diviziei Naționale A (cu 13 echipe) corespunde unei perioade de tranziție. La sfârșitul acestui campionat urmează să retrogradeze ultimele patru echipe și să promoveze campionii celor trei serii din Divizia B.

Ori, această perioadă de tranziție este favorabilă culiselor, care nu urmăresc altceva decât menținerea echipelor, care în actualul campionat s'au situat la locurile pe care le merită și, deci, trebue să retrogradeze.

❖

Și ce caută să sugereze aceste culise?

Nici mai mult nici mai puțin o Divizie Națională A cu 16 echipe (adică actualele 13 plus cei trei campioni dela B).

Renunțăm la a enumera care sunt desavantajele unei asemenea formule, care prezintă numai risc și nici un profit pentru footballul românesc.

Subliniem însă, că această încercare disperată constitue o neseriozitate care în nici un caz nu poate și nu trebue să găsească ecou în rândurile celor cărora li s'a încredințat destinele footballului nostru. Pentru că Divizia Națională A nu este azil...

❖

Spun aceste culise, printre altele, că formula trebue să aibe 16 echipe și campionatul să nu se mai dispute din toamnă până în primăvară pentru ca să nu se mai facă — din cauza climei — pauza din timpul iernii, ci din primăvară până în toamnă. In felul acesta — se spune — se va asigura continuitatea și jucătorii vor fi totdeauna în formă pentru echipa națională.

Uită un singur lucru aceste culise: că tot așa cum nu se poate juca iarna, nici în toiul verii nu se va putea juca. Și chiar dacă s'ar putea, nu vedem ce spectatori ar prefera footballul unei plimbări răcoritoare, unei

(Continuare in pag. 8-a)

Echipa națională pentru matchul cu Germania va fi alcătuită Miercuri după antrenamentul la care vor lua parte 18 jucători

Echipa națională pentru matchul cu Germania nu a fost alcătuită. Deși comitetul federal anunțase că o va face cunoscută ieri seară.

Are desigur suficiente scuze pentrucă misiunea lui este mai mult decât dificilă.

ECHIPA VA FI CUNOSCUTA MAINE

Echipa națională va fi alcătuită mâine seară. Irevocabil.

Mâine după amiază după ce se va fi jucat matchul de antrenament cu Olimpia.

Și la acest antrenament vor participa jucătorii:

Pavlovici, Iordăchescu, Sfera, Felecan, Lengheriu, Vintilă, Simatoc, Moldoveanu, Rășinaru, Lupaș, Mladin, Marian, Ploeșteanu, Sonny, Bindea, Gavrilescu, Bogdan și Constantinescu-Grecu.

Problemele sunt multe. Cea mai importantă este aceea, pe care am semnalat-o încă de ieri. Cu jucătorii, pe care federația i-a selecționat, nu poate fi alcătuită o echipă bună.

Și atunci s'a impus soluția introducerii în lotul național a unor jucători minoritari.

Este adevărat că am fi dorit o echipă 100% românească dar nu este mai puțin adevărat că se poate face o deosebire esențială între Reuter și Bodola spre exemplu.

Intr'un moment, în care se tinde să se instaureze o temeinică înțelegere româno-germană, utilizarea jucătorilor germani ar fi totuși tolerabilă.

Cu atât mai mult cu cât jucătorii de origine germană sunt azi în formă foarte bună și in-

(Continuare in pag. 3-a)

Turneul de tennis de primăvară a început cu rezultate normale

M. Viziru, Schmidt, Caralulis și Tănăsescu învingători

Turneul de primăvară, rezervat celor mai buni jucători, a început eri sub cele mai bune auspicii.

Cele patru matchuri disputate au furnizat jocuri interesante, echilibrate.

Am remarcat marea formă a lui Marin Viziru, precum și rezistența dârză pe care a opus-o Sandi Botez lui Tache Caralulis.

Federația a invitat încă un jucător, pe tânărul Tudorel Bădin din Galați, care după cum se știe a fost clasat la locul 3 al clasamentului din anul trecut. Tudorel Bădin a și scsit și va juca azi cu George Sturdza.

Rezultatele de eri au fost:

Marin Viziru b. G. Sturdza 6 : 4, 6 : 4.

A. Schmidt b. G. Viziru 8 : 6, 6 : 4.

T. Caralulis b. S. Botez 7 : 5, 7 : 5.

C. Tănăsescu — V. Rurac 6 : 3... întrerupt, urmând să fie continuat azi.

PROGRAMUL DE AZI

Turneul va continua azi cu următoarele patru partide:

Ora 16: **A. Schmidt — V. Rurac.**

Ora 17: **G. Sturdza — T. Bădin**

C. Caralulis — Gogu Viziru

Ora 18: **C. Tănăsescu — M. Viziru.**

Matchul zilei se anunță desigur întâlnirea dintre campionul național Constantin Tănăsescu și tânărul Marin Bădin care este în mare formă.

Matchurile se joacă pe terenurile TCR din str. dr. Staicovici.

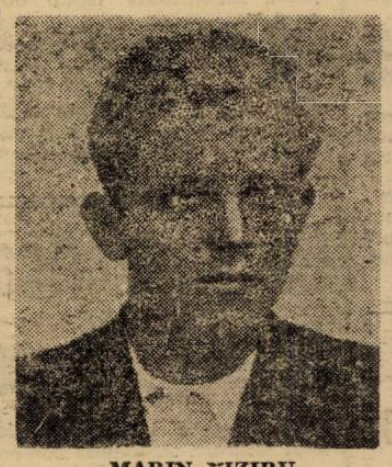

MARIN VIZIRU

Presa americană despre victoria lui Milică Teodorescu asupra lui Dave Bucer

Sub titlul: *O victorie ușoară a lui Milo*, d. Willie Ratner, redactorul de specialitate al ziarului *Newart Evening News*, scrie în numărul din 22 Aprilie, următoarele despre victoria repurtată de Milică Teodorescu asupra profesionistului de culoare Dave Bruce:

„Milo Theodorescu, „victoriosul român" a debutat aseară în localitate, obținând o victorie ușoară după 3 reprize împotriva boxeurului de culoare din Orange, Dave Bruce, la Laurel Garden".

„In prima repriză Milo n'a arătat nimic din impetuozitatea de care a dat dovedă mai târziu, ci a căutat să-și studieze adversarul. In schimb în roundul următor a atacat în forță și după o serie de „pizzicato", Bruce nu mai putea avea nici o șansă.

„Teodorescu s'a dovedit un bun tehnician, și a întrebuințat stângi la cap dublate de drepte (?) la ficat, obligând pe adversarul său să se agațe de el.

„Cele câteva lovituri ale negrului n'au avut nici un efect asupra boxeurului român, care a fost foarte combativ.

Cu capul în jos, Milo a încercat să termine cu Bruce, dar n'a reușit. In schimb a obținut decizia la puncte".

Willimowsky-Kobiersky, aripa poloneză a echipei Reichului

Willimowski - Kobiersky sau aripa poloneză a echipei Reichului. Sunt doi jucători rutinați și mari tehnicieni.

Iată într'adevăr, cum îi descrie un cunoscător, care i-a văzut în Franța.

„Pe Willimowsky l-am văzut în campionatul mondial contra Braziliei.

A jucat formidabil și aș putea spune că dela Feraris II, bătrâna vulpe din echipa Italiei, nu am văzut un jucător atât de bun.

Nu e atât de subtil, dar e mult mai muncitor și are un shoot extraordinar. Dacă are mingia la marginea careului de 16 m. e aproape goal.

Are însă o predilecție pentru shooturile trase prin surprindere dela distanță".

„Kobiersky? L-am văzut la Paris, în matchul Germania-Franța.

Când formațiile au fost anunțate la megafon, publicul a început să aplaude ironic pe aripa stângă Kobiersky.

Se svonise că nu e arian și era tocmai în epoca în care Germania lansase doctrina rasială a antisemitismului.

Kobiersky s'a răzbunat elegant fiind unul din cei mai buni oameni de pe teren.

Este un bătrân vulpoi care trebue să aibă acum aproape 31 de ani. Știe să dribleze și are viteză.

In orice caz, nu cred că mijlocașul dreapta din echipa noastră se va remarca în matchul acesta".

Concludent, nu

Matchul Weiss - Lucian Popescu pentru titlul Europei va fi retransmis de posturile de radio românești

Societatea noastră de radiodifuziune dă din nou dovadă de multă înțelegere față de sportul și sportivii români. Dovadă eforturile pe care le face și în acest an de a retransmite la radio evenimentele sportive de seamă din această săptămână. Intr'adevăr, Societatea de radio-difuziune va retransmite în primul rând matchul Ernst Weiss — Lucian Popescu, care se dispută Vineri 30 Maiu la Viena pentru titlul Europei la categoria pană. După toate probabilitățile retransmisia va începe la ora 17 (ora românească). In mod precis ora se va cunoaște mâine sau Joi.

Apoi, Duminică, va fi retransmis Derbyul Român, la ora 17 pentruca la ora 18,15 să fie retransmis matchul de football dela ANEF dintre România și Germania.

Speacker va fi d. Radu Vasilescu. D-sa va pleca la Viena cu avionul și se va înapoia tot cu avionul.

O plecare la atletism

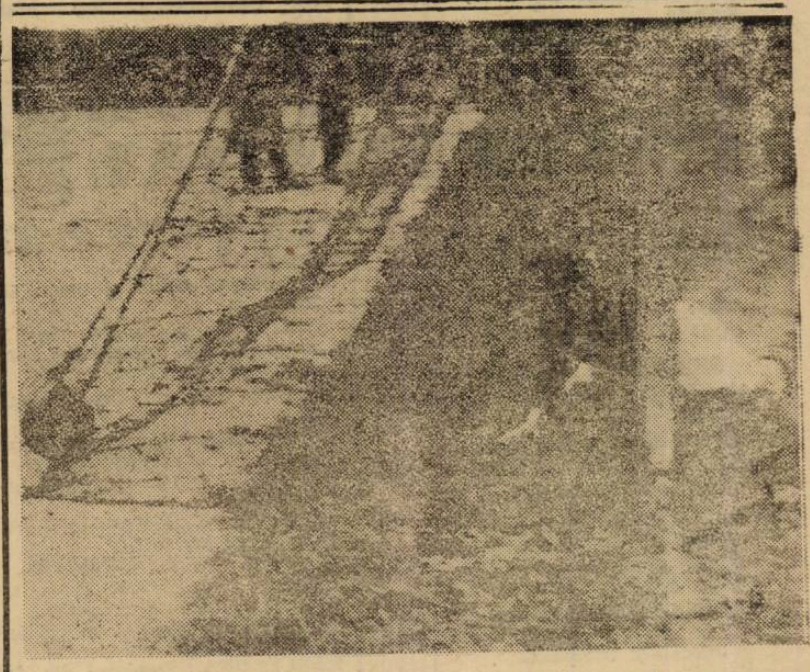

Endreffy privește resemnat după balon. Este al patrulea goal

football football football football football football football football

Scurtă revenire asupra Duminecii districtuale

Duminică s'au mai desfăşurat în cadrul oficial al campionatului districtual, cele două întâlniri cari au desemnat pe campionii categoriei II-a şi a III-a.

Atât rezultatele obţinute, cât şi felul cum s'au desfăşurat întâlnirile, au fost conform previziunilor noastre.

Sănătatea a cucerit greu campionatul categoriei II-a, Biruinţa fiind un adversar dârz şi periculos până în ultimul minut.

Isvorul Nou s'a achitat mai uşor de misiunea sa, dispunând comod de Vulturii Carpaţilor, scorul putând lua proporţii.

Astfel, Isvorul Nou cu o activitate oficială de abia un an, reuşeşte să treacă în categoria superioară, promovare pe care o merită pe deplin.

Restanţa disputată între Vulturul de Mare şi EFA, n'a reuşit să modifice rezultatul, atacurile învingătorului isbindu-se de dârza rezistenţă a armenilor.

Jucând amical, Vulturul de Mare a trecut de justeţe de Dreptatea, învingători dând dovadă de o remarcabilă poftă de joc.

Generala a reuşit o victorie la scor asupra Fulgerului. Tardivă revenire...

Leonida a terminat la egalitate cu o selecţionată germană, deşi a condus de două ori, la câte două goaluri diferenţă.

A. S. GRALEX-F. C. Comănescu 4-2 (2-0)

In cadrul campionatului de football al echipelor neafiliate, s'a disputat matchul dintre echipele „A. S. Gralex" şi F. C. Comănescu.

Matchul a fost viu disputat şi victoria a revenit echipei „A. S. Gralex", cu scorul de 4—2 (2—0).

Au marcat pentru învingători: Drăgan (2) Mişu (1) şi Mihai. S'a remarcat întreaga echipă.

Formaţia A. S. Gralex: D. Mircea (Neamţu), Nicu, Octav Vasile, Mişu, Mihai, Busică, Georgică, Drăgan, Nicu Vrabie, Rădulescu (Schiopu).

Programul de azi al selecţionabililor

Marţi 27 Mai: Ora 8. Deşteptarea.

Ora 9: Dejunul în holul hotelului.

Ora 9.45: Plecarea la A.N.E.F.

Ora 10: Vizita medicală a jucătorilor selecţionaţi din provincie.

Ora 13: Masa la restaurantul „Viticola".

Ora 14.30-16: Odihnă.

Ora 16.30: Adunarea în holul hotelului şi plecarea la cinematograful „Femina" (Evreul Suss).

Ora 20: Masa la restaurantul „Viticola".

Ora 21.30: Plimbare în Cişmigiu.

Ora 22: Intoarcerea la hotel şi culcarea.

A. S. Distributia a făcut apel

După cum se ştie, contestaţia Distribuţiei a fost respinsă de comisia districtuală.

Intr'adevăr, conform regulamentelor, deciziile arbitrului sunt inapelabile, hotărîrea districtuală fiind în concordanţă cu regulamentul.

Totuşi Distribuţia a făcut apel la Federaţia de football, în care arată felul cum a decurs întâlnirea, cerând să i se dea satisfacţie.

In cazul că şi apelul le va fi respins, petroliştii îşi vor retrage echipa din campionat, jucând cu formaţiile celorlalte societăţi petrolifere.

Poşta Redacţiei

D. Preda Oprea este corespondentul nostru pentru Giurgiu, în locul d-lui L. Demetriade.

Un match Academia Comercială Combinata celelalte facultăţi?

Se vânturâ ideea organizării unei întâlniri Academia comercială — Combinata tuturor facultăţilor. Bine înţeles după finala campionatului interuniversitar şi după examene.

Astfel acest match ar urma să aibă loc între 15 Iunie şi 1 Iulie.

Interesant este faptul că în ambele formaţii vor figura şi jucători profesionişti, studenţi ai diverselor facultăţi.

Academia va alinia o adevărată echipă naţională (bine înţeles secundă).

Iată numai care ar fi înaintarea: Malita, Torjoc, Humis, Bogdan, Sava.

Pentru posturile de halfi, candidaţi sunt: Beffa, Cearughin, Georghian, Lupaş, etc.

In combinată vor juca, Ionescu-Crum, Roşculeţ, Negrescu, David, Sperlea, Jiulland, Adoc, Andrei Bărbulescu, Cornel Niculescu, Droa, Anghelache, Iosif, Enache, etc.

Dacă timpul va permite, se vor organiza matchuri inter-universităţi, pe centre.

Natural toate aceste sunt proiecte, frumoase dacă vor ajunge a fi realizate.

Convocări

A. S. Şerban Vodă convoacă pentru Marţi 27 Maiu a. c. orele 20.30 toţi jucătorii săi pentru a li se face importante comunicări în vederea matchului de campionat din ziua de 29 Mai a. c.

❖

F. C. Lambru convoacă pentru Marţi 27 Mai a. c. la capul liniei 45 (Ferentari) toţi jucătorii săi în vederea matchului de Joi 29 Mai a. c. prezenţa obligatorie.

❖

A. S. „Phenix" organizează Joi 29 Mai pe terenul „Phenix" din str. Doina No. 4 (autobus 33) o cupă sistem fulger.

Inscrierile se primesc pe teren Joi până la ora 9 dimineaţa.

Grupările neafiliate sunt invitate să ia parte la această cupă.

● OLYMPIA convoacă la ora 6 p. m. la sediul clubului, pe toţi jucătorii echipelor I-a şi juniori, pentru a le face comunicări în vederea matchului de antrenament de Miercuri 28 crt. cu echipa naţională.

Semifinalele Cupei României se trag la sorţi astă seară?

Cum se ştie, semi-finalele Cupei României — pentru care s'au calificat Venus, Rapid, Unirea Tricolor şi Rapid (Timişoara) — se vor disputa la 8 Iunie.

După toate probabilităţile programul acestor semi-finale va fi tras la sorţi în şedinţa de astă seară a Comisiei Competiţiunilor Naţionale.

Din lumea cluburilor mici

■ A. S. Distribuţia va juca cu Astra Română din Moreni, campioana districtului Ploeşti.

Astăseară şedinţă de comitet

Astăseară la ora 19.30 şi la sediul F. R. A. din Calea Victoriei va avea loc o importantă şedinţă de comitet, prezidată de d. Virgil Ioan.

Cu acest prilej se vor lua din nou în discuţie problemele puse de matchul cu Germania.

Pe terenul din Obor

Sub auspiciile unei lăudabile iniţiative, campionatele inter-şcolare de football au început

Liceele Gh. Lazăr, Prof. Asociaţi şi Construcţii, primii calificaţi

Iniţiativei sportive universitare, din sursă oficială, i-a urmat una cu caracter particular, rezervată şcolarilor bucureşteni.

Fericita idee a grupării Unirea Tricolor — care are nevoie, în momentul de faţă, de asemenea manifestări — de a organiza un campionat de foot-ball inter-şcolar, a fost primită cu mult entuziasm de cei direct vizaţi. Şi suntem siguri că mulţi dintre elevi îşi vor revărsa prisosul de recunoştinţă, devenind fervenţi suporteri ai campionilor din Obor.

Cupa pusă în joc a dat imbold tinerimii şcolare, care s'a grăbit să se înscrie în număr cât mai mare, reprezentând vreo 20 de licee.

Terenul Unirea Tricolor a găzduit ieri primele jocuri. Se cuvine a remarca organizarea impecabilă a clubului gazdă, cât şi numărul mare de elevi ce au asistat, încurajându-şi echipele dornice de izbândă.

Mai avem de dat încă un sfat: echipe care ieşiţi învinse de pe teren, nu descurajaţi; angajaţi matchuri amicale cu alte licee, coloanele ziarului nostru vă vor susţine, căci, după o expresie minunată a mareşalului Pétain: „Perfecţionându-vă corpul, perfecţionaţi sufletul".

❖

In primul match s'au întâlnit liceul Gh. Lazăr şi Şcoala normală. Liceenii, cu o echipă mai bine pusă la punct şi superioară din punct de vedere technic, au învins pe normalişti, în 60 minute, cu 5—2 (3—0). Punctele au fost înscrise de B. Medrea (2), Mateescu, Brădescu Fabian şi G. Popescu, respectiv Cristea (2, unul din penalty).

A arbitrat d. Lulu Mihăilescu, următoarele formaţii:

Gh. Lazăr: Demetrescu, Drăgulin, Marinescu, Tr. Ionescu, Brădescu, Rădulescu, Medrea R., Medrea B., Predescu, Mateescu. G. Popescu.

Şc. Normală: Răsuceanu, Nuţu, Teodorescu, Constantinescu, Meren, Dioc, Gheblescu, Adamesteanu, Georgescu, Cristea, Moldoveanu.

Au plăcut: Drăgulin, Brădescu, Medrea B. şi G. Popescu, resp. Cristea, Nuţu şi Adamesteanu.

In cea de a doua partidă a lic. Prof. Asociaţi, avantajaţi de fizicul echipierilor, au dispus de lic. com. Regele Carol I, cu 3—2 (0—1). Jocul a fost de tot frumuseţea, constituind cel mai spectaculos match al zilei. Deşi au condus de două ori, comercialiştii au cedat jocului în câmp mai bun al adversarilor. Golurile au fost marcate, pentru învingători de către Crăciunescu, Dobrovici şi Popa, iar pentru învinşi de Constantinescu (din penalty) şi Vasoti.

S'au remarcat: Săndulescu, Popa, Petcu şi Straja, respectiv Constantinescu, Ştefănescu şi Vasoti.

Tot d. L. Mihăilescu a condus Straja, Neagu, Popa.

Reg. Carol I: Trofin, Dumitrescu, P. Constantinescu, Vasoti, Sandu, Drăghicescu, Cristescu, V. Constantinescu, Cristache, Ştefănescu.

echipele:

Prof. Asociaţi: Săndulescu, Ionescu, Negrescu, Drăguşel, Toma, Dobrovici, Crăciunescu, Petcu.

❖

Ultimul match al zilei a întrunit două echipe de forţe disproporţionate. Deşi au jucat foarte frumos în câmp, gimnaziştii dela Heliade Rădulescu au cedat la scor liceului de construcţii. Mult mai masivi, viitorii constructori au învins cu 8—0 (2—0), prin punctele înscrise de: Harasim (4), Colea (2), Cazacu şi Georgescu.

S'au evidenţiat: Harasim (cel mai bun din 22), Colea, Iaremsky şi Cnmbi, respectiv: Cojocaru şi Mihalache.

D. C. Marinescu a arbitrat formaţiile:

Lic. Construcţii: Piscărac, Petrescu, Combi, Rădulescu, Petre, Ghercu, Iaremsky, Colea, Harasim, Cazacu, Georgescu.

H. Rădulescu: Constantinescu, Alexandru, Lebe, Ionescu, Nanu, Andreescu I şi II, David, Cojocaru, Popescu, Mihalache.

Campionatele vor continua astăzi, desigur cu aceeaşi însufleţire de care au dat dovadă echipele în matchurile de eri.

Din cauza omiterii din program a câtorva echipe, publicăm mai jos programul complect al jocurilor rămase de disputat.

TEREN UNIREA TRICOLOR
Marţi, 27 Mai

Seminarul Nifon—Liceul Marele Voevod Mihai, ora 15, arbitru Const. Marinescu.

Liceul Principele Carol A—Liceul Sf. Andrei se programează la ora 16.15 tot pe Unirea în locul de ora 17,30, arb. Cristea Vasile.

Liceul Mihai Viteazul—Liceul Gh. Şincai se programează în locul matchului Principele Carol—Sf. Andrei, tot pe Unirea la ora 17,30, arbitru L. Mihăilescu.

TEREN VELODRAM
Marţi, 27 Mai

Colegiul naţional Sf. Sava—Lic. Const. Brâncoveanu, ora 15, arbitru Ioniţă Marin.

Liceul Cantemir—Lic. Matei Basarab, ora 16,15, arbitru Ioniţă Marin

Lic. comercial N. Bălcescu—Lic. comercial Regele Mihai I, ora 17.30, arbitru Ioniţă Marin.

TEREN UNIREA TRICOLOR
Miercuri, 28 Mai

Liceul Principele Carol B—Lic. comercial Petru Rareş, ora 15,15, arb. Cristea Vasile.

TEREN VELODRAM
Joi, 29 Mai

Lic. Mihail Eminescu—Lic. Sf. Gheorghe, ora 15,30, arb. Grigore Vasile.

Lic. Schewitz—Lic. Spiru Haret, ora 16,35, arb. Grigore Vasile.

❖

Sunt anunţaţi, din nou, jucătorii să aducă neapărat cametele de legitimaţie, contrar vor pierde matchul.

V. B.

SPECTACOLE SĂPTĂMÂNALE

Cinematografe

ARO: Dr. Cyclop şi jurnale noui.
SCALA: Asediul Alcazarului şi jurnale O. N. C. şi U. F. A.
CAPITOL: Cântecul visului şi jurnal nou
TRIANON: 7 ani de ghinion.
REGAL: Prima aventură şi jurnale noui UFA, şi O.N.C.
ROXY: Tinereţea şi suferinţele lui Tom Edison.
SELECT: Sânge de mexicană, jurnal şi complectare.
FEMINA: Evreul Süss.
A. B. P. A.: Spaima Spionilor; Jurnal şi complectare.
PALAS BULEVARD: Nu suntem singuri şi Vreau să-mi înşel bărbatul
ELYSEE: Bismark şi trupa Gândăcel.
OMNIA: Dansez pentru tine, Diamantele sunt periculoase, jurnal şi trupa de reviste.
FORUM: Iubirea lor şi Eşti un înger
AMERICAN: Un vals de odinioară şi Misiunea d-rului Kildare.
ALCAZAR: Cântecul Patriei şi Ea şi El.
AIDA: Pisica şi Canarul (Bestia) şi Clubul tinereţii.
BITOLIA (B-dul Carol Nr. 21): Băieţi în uniformă; Miss Catastrofa şi Jurnal românesc.
BIRUINŢA: Oceanul în flăcări şi Pépé le Moco
BARCELONA: Evadatul din Alcatraz, Cowboyul cântăreţ şi trupă de reviste.
CARMEN: Pépé le Moco şi Oraşul blestemaţilor.
CRANGAŞI: Tom Mix, Călăreţul misterios, X 94 (Operă completă).
COTROCENI: Victoria din West şi Zorina.
DIANA: Tragedia imperială, Iadul îngerilor şi trupă de reviste.
DICHIU (Str. Romană) 39): Oraşe sub alarmă, Filcele d-nei Masters, jurnal şi trupă de reviste.
DACIA: Bărbierul din Sevilla şi Paradisul alb.
EDISON: Nu sunt criminal, Hoţ de femei şi trupa de reviste.
FRANKLIN: Lanţuri sfărâmate şi Cântec de leagăn.
FLORIDA: Jeronimo şi Anton cel groasnic.
GLORIA: Femei în lanţuri şi Fugarii.
IZBANDA (cal. Văcăreşti 21: Vânzătorul de păsări, Jos masca şi Jurnal O. N. C.
LIZEANU: Femei condamnate, Spioana şi Jurnal românesc.
LIA: Răscoala mumiilor şi Dansez pentru tine.
LUCIFER: Hoţii de briliante şi Cântecul patriei.
MARNA: Iubirea lor, Jurnale şi trupă de reviste.
MARCONI: Casa din Malta, Miel la tavă, jurnal Ufa şi trupă de reviste M. Nedelcanu şi M. Bejan.
MEXIC: La răscruce de vânturi, Zenobia şi trupă de reviste.
MODEL: Casa de corecţie şi Valsul nemuritor.
MILANO: Şarpele şi Ducele de Vest Point.
MIORIŢA: Northwest Pasage şi Iubirea lor.
NERO: North-Vest Passage şi Totul pentru dragoste
NONI: Misiunea secretă şi Pentru D-voastră Doamnă.
NISSA: Strada 42 şi La răspântie.
ODEON (Str. 11 Iunie Nr. 75): Iubirea lor şi Secretarul particular.
PELEŞ: Furtuna şi Cine a ucis pe Ghel Preston?
PĂCHE: Filcele d-nei Masters şi Unul contra 100.
PARIS: Drum bun Mr. Lester şi Cei 4 cavaleri.
RIO: Victor Mc. Laglen şi Dansez pentru tine.
REX: Eşti un înger şi Paradisul burlacilor.
SPLENDID: Vorbeşte-mi de dragoste şi Isarmarocul.
TOMIS: Iubirea lor, Animale năzdrăvane şi jurnal O. N. C.
TRIUMF: Elisabeth şi Essex şi Paradisul vagabonzilor.
Teatrul Cinema cultural Regele Mihai I Buc. Nou: Baladaica şi La răspântie.
UNIC: Dansez pentru tine şi Ducele de West Point.
UNIREA: Dela Mayerling la Sarajevo şi Căpitanul Molenard.
VOLTA BUZEŞTI: O viaţă întreagă, jurnal şi compania Gândăcel.
VOLGA: Victoria din Vest şi Prinţesa Tarakanova.
VERGU: Aventurile lui Marco Polo şi Sultanul din Rungai şi revistă.
VENUS: Copii în luptă cu viaţa, Drapelul şi jurnal românesc.

Football Football Football Football Football Football Football

Trei jucători valoroși care nu vor trebui să lipsească din echipa aviației române:

T. Iamandi (A.C.S.A.), V. Dona (Carmen) și Zelenak A. C. F. R.)

După cum se știe, aviația română, care întâlnește la 1 Iunie reprezentativa aviației germane, a selecționat un număr de 18 jucători dela toate unitățile de aviație din țară, care fac antrenamentul sub supravegherea lui Rudy Wetzer.

Ne miră faptul că printre selecționabili nu întâlnim numele unor jucători talentați ca: Teodor Iamandi (A. C. S. A.), Dona Vasile (Carmen) și Zelenak (A. C. F. R.)

Primii doi se află concentrați la Flotila I de Bombardament, iar ultimul undeva pe zonă la o unitate de aviație.

Nu știm de ce acești jucători au fost omiși, de a fi selecționați?

Suntem siguri că la selecționarea jucătorilor, d-lui lt. comandor Iacobescu nu i s'a adus la cunoștință nimic despre soarta acestor jucători, care fac parte din rândurile aviației române. Această greșală trebuește neapărat reparată. Cei în drept sunt datori să aducă la București cât mai urgent acești jucători pentru a fi puși la curent cu antrenamentul, deoarece timpul nu este încă pierdut. Credem că d. lt.-comandor Iacobescu, un emerit sportiv, va lua act de sugestia noastră și-i va da tot concursul, deoarece prezența în echipă a lui Iamandi, Dona și Zelenak, măresc șansele de victorie ale aviației române.

Phenix organizează un turneu fulger

Excelenta formație districtuală Phenix organizează Joi, 29 Mai (Ziua Eroilor), un turneu fulger pe terenul său din strada Doina nr. 4, la care pot participa și grupările neafiliate.

Turneul va fi înzestrat cu o frumoasă cupă de argint.

Inscrierile se primesc pe teren Joi până la ora 9 a. m.

Știri sportive din Valea-Jiului

Mare entuziasm în regiune în urma promovării Jiului în divizia A

Rezultatele penultimei etape a campionatului Diviziei B au produs în Valea Jiului un entuziasm de nedescris.

Jiul leaderul acestei serii, a suportat la Simeria cel mai greu match din returul campionatului. După categorica victorie repurtată asupra Metalosportului din Călan se sconta o victorie și la Simeria. Acest fapt privit însă prin incertitudinile balonului rotund, nu se putea da cu siguranța de 100%. Iată însă că echipa lui Nea Nicu Ioan nu s'a desmințit. Victoria dela Simeria repurtată asupra unui C. F. R. decis a-și vinde scump pielea, a produs satisfacție în rândurile suporterilor minieri, nu numai prin prisma rezultatului propriu zis, ci și prin faptul că acest rezultat confirmă strălucita formă în care se afla minierii din Petroșani. Conducerea grupării asaltată de miile de membri a luat grabnic măsuri pentru a putea face față, unei eventuale promovări în prima noastră divizie

Pentru soccer în general, promovarea „Jiului" ar însemna un pas înainte căci fiind o grupare corporativă nu are a se teme nici un moment de greutăți materiale, greutăți care dese ori fac ca grupări merituoase să-și închidă porțile și să lichideze un trecut glorios. In Petroșani s'a pornit din inițiativa unor entuziaști ai balonului rotund, o actiune de susținere a acestui club care și-a câștigat galoane de aur în trecutul sportiv al țării. Conducerea clubului în frunte cu inimosul ei președinte ing. Inspector N. Ioan, ajutat de d. Vandra, secretarul grupării, face o intensă pregătire în vederea sezonului de toamnă, hotărâți a se pune la punct de așa manieră, ca în cazul promovării să poată face cel puțin figura făcută de UDR și Mica cele două grupări corporative din Divizia A. Asupra acestei chestiuni însă vom mai reveni.

❖

Din cauza dificultăților de ordin material, gruparea districtuală Antigaz (Vulcan) s'a văzut nevoită să-și cedeze jucătorii. Minierului din Lupeni. „Minierul" întărit astfel cu elemente pur românești și de reală valoare poate spera multe în viitorul campionat. Echipa locală se antrenează aproape zilnic. Se prevede o epurație completă în vechea formație și înlocuirea cu elemente talentate — tinere și autochtone.

❖

TENNIS

De curând s'a amenajat pentru apropiatul campionat, terenul de tennis al clubului „Minierul". Jucătorii au și început antrenamentele. Se preocteză de clubul local și înființarea unei grupări de wolley. Dar aceasta e numai în stare de proiect deocamdată. Totuși se aleg elemennte s'a și construit amenajamentele speciale, mutându-se terenul de popice în vecinătatea apei Jiului.

Vom ține în curent cititorii cu realizările de ald.

CORESP.

Joi la Brăila: Sel. Brăila - Sel. Brașov

Matchuri amicale interesante Joi și Duminică în provincie

Joi, fiind sărbătoare, la Brăila se va disputa un foarte interesant match de foot-ball între selecționatele orașelor Brăila și Brașov. Echipele vor cuprinde în majoritate jucători dela FC Brăila și ACFR. Iată de altfel formațiile:

Brăila: Stefu-Iosof, Stanciu-Bulieris (toți FC Brăila), Gavrilă (Fr. Rom.), Belcin (Fr. Rom.)-Fiti (Fr. Rom.), Oprea I, Bogdan II, Weiss (FC. Br.), Ungureiu (Fr. Rom.).

Brașov: Moraru (UAB)-Costea, Găitănaru-Dismacek, Zelenac, Eugen-Bureș, Remus, Spirea (ACFR), Buneșiu (UAB), Wogner (ACFR).

❖

ACFR urmează să susțină Sâmbătă sau Duminică un al doilea match la Galați cu Gloria CFR. In acest timp la Brăila va avea loc matchul dintre FC Brăila și o echipă militară germană.

❖

In cursul lunei Iunie, ACFR propagandă la Călărași și Turpropagandă a Călărași și Turnu Măgurele.

P. T. T.-Oltul (T. Măgurele) 3-2 (2-0)

P. T. T. deplasându-se la T.-Măgurele, a obținut o frumoasă victorie dispunând de echipa locală Oltul cu 3-2 (2-0).

Matchul a fost foarte frumos și mai ales dinamic. In echipa locală a jucat și valorosul jucător sârb, de origină română Virgil Popescu, care a făcut o partidă formidabilă. Bucureștenii au jucat însă mai legat și au reușit să obțină victoria prin punctele marcate de Crăciunescu și Popescu (2). Pentru localnici au marcat extrema dreaptă și Virgil Popescu printr'o bombă dela 30 de metri, care nu a putut fi apărată de portarul bucureștenilor.

S'au remarcat: Crăciunescu, Crețu, Câmpeanu și Pătrașcu dela P. T. T.; dela Oltul: Virgil Popescu și extrema stângă.

Remarcăm frumoasa organizare datorită muncii d-lui profesor Voiculescu, un excelent sportiv.

A. S. EUROPA-F.C. OITUZ 3-2 (2-1)

Duminică 25.V.941, pe terenul „Dragalina" în fața a 500 spectatori echipa d-lui Ștefan Dumitrescu, a cucerit o nouă și prețioasă victorie, situându-se a doua în clasament. După un joc frumos, în care ambele echipe au excelat, victoria a revenit la limită „Europei" care a înscris punctele învingătoare prin Traian (2) și Natoli.

A. S. Europa: Reisaler, Nicu, Petre, Ușe, Gigel, Paul Marin I, Natoli, Sandu, Traian, Marinel.

Cum văd ei matchul lor...

Păreri scurte dar interesante exprimate de selecționabilii români asupra matchului cu Germania

Intâlnirea România — Germania dela 1 Iunie pasionează în gradul cel mai înalt opinia publică sportivă.

Dar jucătorii? Se poate spune că nici un match internațional nu a fost așteptat așa cum îl așteaptă selecționabilii pe acesta.

Sunt toți convinși că este cel mai greu match, pe care îl au de susținut anul acesta. Nu, de sigur, nu sunt optimiști dar nu există nici un sceptic printre ei, nici un resemnat.

Toți sunt hotărîți să lupte și au destulă încredere în șansele și forța lor combativă.

VINTILA ȘI ARIPA POLONEZA

Este, firește, mai mult decât interesant să cunoaștem părerile jucătorilor. La urma urmelor ei sunt protagoniștii matchului și au mai mult decât oricine dreptul să comenteze întâlnirea în care vor lupta ei.

Incepem cu Vintilă, care este destinat să fie una din „cheile" echipei naționale. Pentru că are de marcat aripa Kobiersky-Wilimowsky.

„Eu voi juca mai în urmă, spune Vintilă. Știu că Kobiersky este un jucător tehnic și subtil dar cred că-l iau în viteză și aceasta îmi ușurează cu mult jocul".

BOGDAN SE TEME DE MIJLOCAȘII DE MARGINE

Anticipând hotărîrea comitetului federal și luând drept bază jocul făcut în matchul cu Juventus, l-am socotit pe Bogdan selecționat sigur și l-am întrebat:

„Din toată echipa germană mi-e frică de Kupfer și Kitzinger.

Sunt doi jucători excepționali și trebue să avem interi într'o formă cu totul deosebită pentru a putea scăpa de ei.

Au un joc personal. Atât înainte cât și înapoi sunt la fel de buni și au un servici care egalează sistemul de marcaj, amândouă aceste însușiri fiind inegalabile".

WALTER E PERICOLUL No. ....

Moldoveanu a jucat la Frankfurt și are dreptul să vorbească despre Walter, care a debutat atunci în echipa națională și a marcat „câteva" goaluri, mai mult decât interesante.

După părerea lui, Walter — centrul atacant al echipei Reichului — ar trebui marcat cu cea mai mare seriozitate.

„Trebue să avem un mijlocaș centru polițist pentru a-l marca strâns pe Walter, spune el.

El este un centrul atacant modern 100 la sută. Mobil, cu putere de pătrundere și shoot, el este un om foarte periculos.

Cu atât mai periculos cu cât este încadrat de Schoen și Willimowsky".

TREBUE SA ATACAM

Și pe Ploeșteanu...

El ar putea fi considerat ca selecționat sigur. Pentru simplul motiv că este unul din cei mai buni.

„Trebue să atacăm dela început. Este foarte greu de câștigat. Dar dacă luptăm dela început până la sfârșit cu egală forță și convingere, putem scoate un rezultat onorabil. Și cred că nu ni se poate pretinde mai mult".

❖

Iată pe scurt, poate mult prea scurt, părerile jucătorilor noștri.

Interesante, nu? Și juste. Nu se poate spune că ei nu au o viziune clară a matchului.

Mica a cerut ca matchul cu Rapid să se dispute la 8 Iunie, în loc de 15 Iunie

Printr'o adresă sosită eri la federație, gruparea Mica a rugat forul de specialitate să-i fixeze matchul de campionat cu Rapid la data de 8 Iunie. Partida este programată pentru 15 Iunie. Cererea grupării Mica nu va putea fi acceptată, deoarece la 8 Iunie se dispută semi-finalele Cupei României.

Mica își motivează cererea pe faptul că majoritatea jucătorilor săi au primit ordine de concentrare.

Echipe națională pentru matchul cu GERMANIA

(Urmare din pag. I-a)

contestabil cei mai buni oameni în posturile lor.

JUCATORII PROVINCIALI AU INCEPUT SA SOSEASCA

Jucătorii provinciali, reținuți în lotul național, au sosit.

Cel dintâi a venit în Capitală Marian. Tânărul inter din Arad este odihnit și emoționat.

In cursul nopții au sosit jucătorii din Timișoara și Arad.

SFERA, JUCATORUL No. 1

Ieri dimineața, selecționabilii bucureșteni au făcut vizita medicală.

Iată un lucru mai mult decât interesant.

Toți jucătorii au avut o fișe bună. Numai Sfera — cel mai „bătrân" dintre toți — a avut o fișe foarte bună. Semnificativ nu?

COMISIA CENTRALA A ARBITRILOR

COMUNICAT

Se fixează ca arbitri de linie la matchul România-Germania d-nii arbitri federali: Mielu Petrescu și Emil Kroner.

Președinte, A. Crețu

După ce Duminică a învins pe Arsenal

Echipa Aviației Române se antrenează astăzi cu Sportul Studențesc

Duminică dimineață, echipa probabilă a Aviației Române, care — Duminică, în deschidere la matchul România-Germania va juca împotriva selecționatei Aviației Germane, a susținut un match de antrenament în compania echipei districtuale Arsenal. Selecționata a învins cu 5—0 (1—0), prin punctele marcate de Oțelescu (3), Beldiman și Ciofiac. Aviatorii au aliniat următoarea echipă:

Roș-Gargalău, Silianu-Actis, Mincea, Filipescu-Pop IV, Ciofiac, Oțelescu, Savin, Beldiman.

Echipa s'a mișcat foarte bine.

Aceeași formație va susține azi un al doilea match de antrenament, de data aceasta în compania Sportului Studențesc, care se va antrena cu acest prilej pentru matchul cu Universitatea care are loc Joi pe arena Venus.

H I P

Actualitatea

ALERGARILE NEREGULATE

Neregularitatea alergărilor este o veche racilă a hipismului, atât la noi cât şi în străinătate.

Pentru a fi bine înţeleşi dela început vom preciza un lucru. Că nimeni nu poate pretinde ca întrecerile de cai să dea rezultate matematice. Calul nu este un motor care în mod constant trebue să dea acelaş randament. Câte odată şi motoarele au defecţiuni.

Cu atât mai mult un organism animal poate avea fluctuaţiuni de potenţial în plus sau minus.

De aci rezultă de altfel şi frumuseţea întrecerilor hipice.

Dacă rezultatele ar fi acelea scontate de toată lumea, cine s'ar mai deplasa pe hipodrom?

Se înregistrează totuşi rezultate cari au început să bată la ochi.

Caii cari s'au delectat prin coada plutoanelor, răsar ca din pământ în câştigător.

După cum spuneam şi mai sus, s'ar putea ca la mijloc să fie întâmplarea. S'a ameliorat calul între timp.

Multe însă din aceste cazuri se datorează şi intervenţiei omului.

Le plac unora jocul şi cotele mari.

Şi pentru aceia cari au la îndemână caii, ne referim la antrenori, procedeul este foarte simplu. Un cal tras de câteva ori obţine o greutate favorabilă la galop sau o distanţă bună la trap.

Şi totul este aranjat. Se dă drumul calului şi câştigă spre stupefacţia bietului public care n'are de unde şti care este sursa acestor subite ameliorări survenite cailor.

Duc unii din profesioniştii noştri o luptă acută contra handicapeurilor pentru a-i induce în eroare. Oricât de abil ar fi un handicapeur, oricât de perspican ar fi, poate fi tras pe sfoară.

Cazuri nu precizăm.

Se cere însă multă vigilentă pentru a feri instituţia curselor de plaga alergărilor neregulate.

Domnii profesionişti cari vizează câştiguri ilicite, trebuesc trimişi la plimbare.

MANJII DE GALOP

Se observă în acest an fenomenul că alergările mânjilor sunt lipsite de interes. Nu întrunesc de cât participări puţine iar superioritatea unui dintre concurenţi reduce cursa la un walk over.

Nu este însă nimic alarmant în aceasta, ci dimpotrivă ceva trecător. Efectivul doi anilor se prezintă bine atât sub raportul valorei cât şi al numărului. Nenorocul este însă altul.

Majoritatea au shoreshine. Din această cauză o mare parte sunt ţinuţi în afara luptelor publice. Când însă se va reintra la normal desigur că probele cailor tineri vor câştiga în interes.

G. PAPAGHEORGHE

Dela plecare la sosire

IN FORMA: Rival, Boer Bibi, Orateur III, Buburel, Doggie, Diligent, Stamba, Fram, Niculae şi Barcău

DE URMARIT: Lăeşiţa, Hangiu, Puişor, Băeţandru, Ciocârlan, Roy şi Doruleţ

● *14 M. a câştigat numai datorită montei energice a lui Cucu. Fiul lui Nuntaş fusese întrecut cu un cap în dreptul baloanelor, dar revenind sub insistenta cravaşă a lui Cucu, a obţinut un avantaj minim.*

● *LĂEŞIŢA cu orice alt călăreţ ar fi repurtat o victorie uşoară. Totdeauna s'a adeverit că e preferabil să fie angajat un jockeu, decât să beneficieze de 4½ kg. descărcare. Iapa deţine o formă bună.*

● *STAMBA în mare formă a reuşit să câştige al doilea handicap. Pensionara d-lui căpitan Guliano deşi n'a beneficiat de o plecare bună, căci a ezitat la ridicarea benzilor, a câştigat uşor. Iapa herghe-liei Cislău deţine în momentul de faţă cea mai bună valoare a ei. Ca şi propriul ei frate Stop, fiica lui Blue Boy va fi extrem de redutabilă pe parcursuri scurte, chiar în compania superioare celeia de Duminică*

● *CIOCÂRLAN conştiincios ca totdeauna, a reuşit să fie din nou la sosire. Armăsarul d-lui colonel Polizu Micşuneşti merită şi el satisfacţia unei victorii şi o va avea în scurt timp.*

● *GAROAFA II a fugit cea mai bună valoare a ei. Pensionara lui Letescu deţine maximum de condiţie.*

● *ROSE D'ORSAY a fost mult timp închisă, şi în plus a fost şi busculată. Deci iapa d-lui Radu Polizu Micşuneşti are circumstanţe atenuante pentru modesta ei comportare. In orice caz nu putea învinge.*

● *RADA III deşi purta o greutate de pană n'a contat decât până în linia dreaptă. Iapa d-lui căpitan O. Georgescu Saidac a fost şi ea mult mult timp închisă, apoi Logofătu n'a mai insistat când a văzut partida pierdută. Totuşi credem că nu deţine o formă bună.*

● *TICU a reintrat modest.*

● *FARMEC nu a confirmat victoria din reuniunea din Duminica precedentă. Nu a figurat la nici un moment.*

● *FRAM s'a plimbat pentru a duce premiul acasă. Armăsarul d-lui Radu Xenopol este cel mai autorizat pretendent la titlul de şef al generaţiei. Având o origine foarte bună, fiul lui Duce şi al Casablancei va face pe turf o carieră de vedetă.*

● *CRAI a avut nenorocul să întâlnească un adversar mult superior forţelor sale. Armăsarul d-lui Radu Polizu-Micşuneşti are totuşi galop frumos. Va fi cu siguranţă mai mult decât util alergărilor. Acum e încă verde.*

● *BOER BIBI a câştigat datorită clasei. Pensionarul lui Romanes deşi a fost încălecat cu menajamente de Ilinca, a părut extenuat după alergare. Nu putem spune cu siguranţă că fiul lui Epinard nu posedă aptitudini pentru distanţă şi ar fi păcat ca după L'Auzele un alt cal excepţional să nu fie tot atât de redutabil şi pe parcursurile lungi. Stilul victoriei lui de eri, se datoreşte deasemenea şi faptului că întâlnea adversari care îi erau cu mult inferiori. Suntem nerăbdători a-l vedea pe un parcurs lung, în compania vedetelor turfului.*

● *DOGGIE a fugit în nota ultimelor lui performanţe, adică foarte bine. Armăsarul d-nei Colonel Caribol nu putea face mai mult în faţa unui adversar de talia învingătorului*

● *EOL a decepţionat din nou. Pensionarul lui Wilson lăsase impresia la doi ani, că este una din vedetele generaţiei. In anul acesta a dovedit că acest lucru a fost o iluzie, datorită numai precocităţii. Va rămâne un cal de handicapuri.*

● *GIRARDI a condus câtva timp alergarea. Nu putea face mai mult.*

● *GHIBELIN nu s'a văzut.*

● *RIVAL alergând în progres a reputat o victorie semnificativă. Fiul lui Prince d'Orange II s'a desprins cu autoritate în finalul alergării cucerind cu uşurinţă două lungimi asupra lui Orateur III care era la cravaşe. Pensionarul lui Gill se alătură după această performanţă lui Boer Bibi şi Siret la lupta pentru primul loc în ierarhia generaţiei şi a turfului. Incontestabil pe parcursuri scurte primii doi îi sunt superiori, dar pe distanţe lungi, fiul Răzoarei va avea un cuvânt hotărîtor de spus. Ca şi fraţii săi, Buburel şi Răsfăţat, este un stayer consacrat. Proprietarul său, d. Emil Ottulescu merita de mult satisfacţia de a poseda un element excepţional. Eforturile pe care d-sa le-a depus pentru susţinerea alergărilor la noi sunt pe deplin cunoscute. Sperăm că acest succes îl vor face să-şi mărească efectivul grajdului.*

● *ORATEUR III a alergat şi el foarte bine. A rămas acelaş element valoros din trecut. Pensionarul lui Gabor a avut nenorocul să întâlnească un adversar în mare formă. Totuşi armăsarul francez mai este capabil de noui ameliorări.*

● *BUBUREL în ciuda vârstei sale a concurat peste aşteptări, terminând la trei lungimi de învingător. Fiul lui Prince d'Orange II nu putea face mai mult, având în vedere că purta o greutate mare.*

● *S. O. S. a concurat mai modest ca în precedenta-i alergare. Armăsarul d-nei O. Georgescu a fost desavantajat ca orice flyer de trena în care s'a desfăşurat întrecerea.*

● *BIEN ALLER nenorocos din nou, a suferit o hemoragie, care motivează şi eşecurile lui percedente. Proprietarul său este urmărit de un crud ghinion. Noroc că cel puţin mânji aduc victorii casacei d-sale, căci d. Xenopol a făcut sacrificii mari pentru formarea grajdului său importând o serie de cai valoroşi.*

● *DILIGENT luând un flyng start, patent „Constantinescu Ştefan" a cucerit un avantaj hotărîtor pentru a-şi asigura victoria. Incontestabil că elevul lui Pinka, care este propriu frate a lui Doggie, a fost avantajat şi de faptul că avea la activ o probă publică. Va fi un cal util.*

● *GRINDINA II a avut o frumoasă apropiere la urmă. Fiica lui Burmah a produs o impresie plăcută.*

● *GRANADA nu a arătat nimic. Nu e de condamnat deoarece era la prima eşire publică.*

● *NICULAE s'a reabilitat complect. Armăsarul d-lui Aurică Niculescu şi-a ţintuit pe loc adversarii la finish. Şi-a regăsit plenitudinea mijloacelor.*

● *BARCAU a marcat şi el un spor de valoare. Armăsarul mai este capabil de noui ameliorări.*

● *HANGIU a înscris o performanţă bună.*

Işi va găsi în curând cursa.

● *ROY s'a văzut câtva timp. Mullot a făcut greşeala să-l cravaşeze din plecare, pentru a obţine un avantaj categoric, astfel că pe linia dreaptă s'a stins. Pensionarul lui Kristoff este de urmărit.*

● *DORULEŢ a fost forţat inutil în lupta pentru conducerea alergării. O cursă de aşteptare ar fi fost mult mai nimerită*

● *SZANTASZ a fugit în declin*

● *CIN'TE ŢINE şi-a revenit brusc în formă. Duminică pensionara lui Toth B. a mai fost avantajat şi de faptul că beneficia de monta lui Ilinca, care a încălecat-o impecabil, dozându-i efortul şi păstrându-i resurse pentru lupta finală.*

● *BAEŢANDRU ar fi putut învinge dacă Simon era mai atent. La intrarea în linia dreaptă pensionarul d-lui general Filip Iacob era sigur câştigător. La finish n'a mai dat mai nimic. Ziua victoriei lui este aproape.*

● *PUIŞOR a fost din nou la sosire. E de urmărit, deoarece a figurat.*

R. D.

Mâine la Băn

Concurenţi valoroşi în

Reuniunea de mâine dela Băneasa Trap ca şi precedentele conţine un program demn de atenţiune. In primul rând trebuesc remarcate premiile

Bohun şi Carpaţi. lergări beneficiază rea adeziunii. Ast campiona Joppa Szeged, Petruş, A

CONCURENŢII

Premiul BREVERE		
Condiţie — 40.000 lei		
Nearco	1740	Cercasov
Opera	1740	Tassopol
Tulpiniţa	1760	Szabo
Ialomiţa	1760	A. Bota
Intrigant	1780	0
Liliac G.	1800	Corol
Avanti K.	1840	0
Premiul BILLY BUNCKER		
Record — 35.000 lei		
Sonia Worthy	1700	0
Floare	1700	Drăgotescu
Paj Axtell	1700	0
Brenn	1700	?
Geisha	1700	Pavlic
Aurica	1700	Gram
Allah	1700	D-trescu
Kamar	1720	Crainic
Adda Worthy	1720	Corol
Brebenea	1720	Gaidaev
Gaby M.	1720	Gram
Ghimp	1720	?
Bandit II	1720	0
Busuioc	1720	0
Vuet	1720	0
Titan	1740	Ionescu R.
Anny Worthy	1740	Crotenco
Ben Hur	1740	Tassopol
Trixie	1740	0
Josedale M.	1740	Crainic
Premiul CARPAŢI		
Condiţie — 40.000 lei		
Birlic	1700	Crotenco
Ghid	1700	Crainic
Columbus	1720	V. A-yevsky
Gaby M.	1720	0
Amy Scotland	1720	Szabo
Viitor	1740	0
Ninon	1740	Pavlic
Szeged	1760	Tassopol
Petruş	1780	0
J. Hanover	1800	Cercasov
Premiul CERES		
Condiţie — 20 000 lei		
Zor Zor	1700	Dobrescu
Mioriţa II	1700	Tassopol
Faust	1700	0
Steluţa Mea	1700	Russu
Chiabur	1720	Litviniuc
As Worthy	1720	Corol
Dulcinea	1740	x
Baba Dochiţa	1760	Ghinea
Miss Texas	1760	Padoleacov
Halal	180	
Făt Frumos II	1780	
Chiot	780	
Odessa	1800	
Făt Frumos III	1800	
Premiul BO		
Record — 40.		
Jolly	2100	
Dorka	2100	
Birlic	2100	
Ben Hur	2100	
Trixie	2120	
Avion	2120	
Ninon	2140	
Gladiator II	2140	
Clifford H.	2140	
Petruş	2200	
Joppa H.	2240	
Premiul EXC		
Handicap — 3		
Râuleţ	2100	
Furca	2100	
Dry Dry	2120	
Chumy	2160	
A. 1.	2160	
Lucky Boy	2160	
Opera	2160	
Cojeanca	2160	
Lector	2180	
Garofiţa	2200	
Victor	2200	
Atlantida	2200	
Liliac G.	2200	
Cartuş	2220	
Săbioara	2220	
Vatel	2240	
Cobza	2240	
Habar	2250	
Arama	2260	
Zubr II	2260	
Premiul BEH		
Performanţă —		
Cavaler	1700	
Şoimu	1700	
Puşa	1700	
Victor	1700	
Sulfina	1700	
Ostaş	1720	
Vrăjitor	1720	
Eol	1720	
Ulis	1720	
Jack	1720	
Durdulia	1720	
Liliac G.	1720	

HIPODROMUL DE TRA

Un aspect al unei alergăr

I S M

Trap

arpaţi şi Ceres

tul Derbyului, Ghid, Anny Scotland, Joly şi Trixie. Graţie lor, ambele alergări beneficiază de o puternică doză de interes.

OBABILI

Sonia Worthy	1740	?
Tava	1740	Drăgotescu
Peter Gordon	1740	Crotenco
Extra	1740	Pavlic
Diadia Lul	1740	Szabo
Floare	1740	?
Brenn	1740	?
Intrigant	1740	Tassopol
Paj Axtell	1740	?
Arama	1740	?
Gheisha	1740	?
Aurica	1740	?
Allah	1740	0
Zvon	1740	0
Bistricioara	1740	Ionescu B.
Bandit II	1760	Pavlic
Busuloc	1760	Ghinea

Premiul CONCORDIA
Handicap — 20.000 lei

Enneim	1700	0
Ancuţa	1740	Pavlic
Miss Texas	1740	Podoleacov
Halal	1740	?
Ciuruc	1740	Komarniţki
Lilia	1760	Gaidaev
Baba Dochiţa	1760	?
Ikar	1760	A. Bota
Iarba	1760	Popa
Crisantema	1760	Ghinea
Union	1760	?
Walewska	1760	Brailovsky
Ropot	1760	Crotenco
Dry Dry	1760	0
Odessa	1760	?
Chiot	1760	0
Amok II	1760	Litviniuc
Ripensia	1760	Raymer
Cina	1780	Tassopol
Ulm	1780	Voronin
Isvor T	1780	Russu
Talisman	1780	Pavlic
Luminiţa	1800	Gaidaev
Păduret II	1800	A. Bota
Fusta II	1800	Ghinea
Comtesse W.	1800	Corol
Lucky Boy	1800	?
Şoimu	1820	0
Giovinezza II	1820	Podoleacov
Victor	1820	?
Atlantida	1820	0
Havana	1820	V. A-ewsky
Jocker	1820	Dumitrescu
Nicevo	1840	x
Rozina	1840	?

Informaţii

● **SAMBATA** s'a format biroul asociaţiei proprietarilor şi crescătorilor de cai trăpaşi.

Iată alcătuirea lui :

Preşedinte : D. Rousso.

Vice preşedinte : D. ABALUŢA.

Secretar general: D. IONESCU BORDEI.

● LICITAŢIA de trăpaşi se anunţă foarte animată. Vor fi scoase în vânzare multe elemente printre cari se găsesc şi câteva bine cotate.

● BULETINUL OFICIAL al curselor de trap va apare azi. Va cuprinde programul pe luna Iunie.

In legătură cu acest subiect suntem în măsură să furnizăm o serie de preţioase date.

Caii au fost împărţiţi pentru cursele de condiţie în categorii.

Premiilor li s'a adus o serioasă ameliorare. Cel mai mic premiu întâi este de 15.000 lei.

❖

● AZI se declară până la ora 10 dimineaţa partanţii reuniunei de Duminecă.

● RETRAGERILE pentru cursele de Joi se fac azi.

In săptămâna Derbyului

Pregătiri febrile.—Periş nu va participa

Suntem în săptămâna Derbyului. Clasica dispută se va alerga Duminecă.

Deci Duminecă va fi ziua când se va consuma cel mai important eveniment hipic al anului. Săptămâna aceasta este cea mai importantă săptămână hipică din anul curent. O săptămână de pregătiri febrile, de aprinse discuţiuni şi comentarii.

Ediţia 1941 a Derbyului român

Ediţia din anul curent a importantei dispute pentru mulţi nu pare la înălţimea precedentelor.

Totuş lucrurile nu stau aşa. Un Derby întotdeauna este interesant prin tradiţie. Are menirea să încununeze un şef de generaţie.

In al doilea rând va fixa la valoarea justă principala generaţie indigenă.

Trebue să recunoaştem că sub raportul calităţei. trei anii români excelează. Au dovedit dealtfel aceasta în luptele pe cari le-au susţinut până acum cu vârstnicii faţă de cari s'au arătat regulat superiori.

Sunt cunoscute remarcabilele comportări împăptuite de Siret, Boer Bibi, Rival, Frusinica, Nina, etc.

Păcat că dintr'o omisiune regretabilă, Rival şi Siret, doi cai extrem de valoroşi n'au fost angajaţi în importanta dispută.

Păcat iarăş că din cauza unui stupid accident, Periş un element de ridicată valoare nu va putea participa. Prezenţa lui ar fi constituit o atracţie suplimentară pentru Derby.

Concurenţii şi concurentele Derbyului

Şi acum câteva cuvinte despre participanţii şi participantele Derbyului.

O primă listă a plecărilor probabile ar avea următorul aspect :

Doggie 58 Constantinescu
Ghizdei 58 —
Straja 56½ Tassim.
Georges 58 Mullot.
Lup 58 —
Frusinica 56½ Ilinca.
Nora 56½ J. Gill.
Boer Bibi 58 —
Nina 56½ Florescu.
Eole 58 Vincent.
Hâncu 58 Cristea R.

Boer Bibi este partant îndoelnic. Nu se ştie precis dacă roibul va fi trimis la plecare. Evident, în cazul când va fugi, este concurentul No. 1 al probei. Până acuma este imbatabil. Şi-a ridiculizat adversarii. Un singur semn de întrebare mai există : Dacă duce sau nu distanţa.

Chiar în lipsa lui Boer Bibi, herghelia Periş este bine reprezentată de Frusinica şi Nina.

Frusinica prezintă un impecabil palmares.

Câştigătoarea premiului Dianei este elogios recomandată de un şir de victorii remarcabile în cari a dovedit o ridicată clasă . In plus, este şi o verificată fondistă, dovedind că duce şi distanţă.

Nina şi ea a [illegible]t o serie de rezultate semnificative. Şi ea este neînvinsă. Ca şi mama ei Ninon, duce distanţa.

Nora, a treia reprezentantă a herghelei Periş va avea rolul să asigure trenă în cursă.

Georges este unul din adversarii de teamă ai pensionarelor lui Romanes. Dela un an la altul, a progresat enorm, ameliorându-se cu multe Kilograme. Comportările lui recente sunt excelente.

Hâncu prezintă două performanţe contradictorii. Cu aceia din ziua când a dispus de Rival ar fi un concurent de seamă.

Straja şi ea galopează. A dovedit clasă.

DELA RUHLEBEN

zonul de iarnă.

Pe marginea curselor de Sâmbătă

● *VOINICU mergând în accentuat progres a lăsat pe adversarii săi la o distanţă de cel puţin patru lungimi.*

Având în vedere că pensionarul lui Crotenco a terminat oprit, putem spune, că este capabil să meargă în jurul lui 1,30 kilometrul.

● *POSADA nu putea face mai mult în faţa unui adversar în mare progres. Iapa herghelii Rodica, deţine astăzi o formă destul de bună ca să putem să credem că este foarte aproape de ziua victoriei.*

● *HABAR a concurat şi el în progres. E de urmărit.*

● *ODESSA deţine maximum de formă. Pensionara lui Pavlic va învinge în curt timp.*

● *PETRUŞ n'a avut adversari, după cum era şi de aşteptat. Fiul lui Pajtas nu a fost nevoit să se întrebuinţeze pentru a învinge.*

● *NINETA a rămas aceiaş iapă valoroasă. Pensionara lui Crotenco este una din vedetele patru anilor şi-i prevedem o carieră frumoasă.*

● *VETURIA mergând fără galop şi corectându-şi recordul şi-a găsit alergarea.*

Iapa d-lui A. Zenide a avut o frumoasă revenire pe linia dreaptă, întrecând pe Arama.

● *EXTRA şi-a compromis şansa în cele două galopuri pe care le-a dat.*

● *TAVA a avut o impresionantă acţiune pe linia dreaptă. Fiica lui Wapiti, mai e capabilă de progrese dacă vom uita faptul că a pierdut şi ceva în galop.*

● *LUMINIŢA a ocupat locul doi, numai în urma busculadei de pe partea opusă tribunelor, când a luat un bun avantaj.*

● *HOLLO forţată inutil a galopat pe linia sosirei.*

Pensionara lui Crainic a înscris cu această ocazie, cea mai bună performanţă din anul prezent.

Alergările de galop

BANEASA ; ZIUA XVI-a

JOI 29 MAI

S'au publicat handicapurile

Premiul COMANA — Vânzare
30.000 lei — 1600 metri

Buhor	41½
Jagodka	53
Principessa	56
Li Mare	54½
Junte	54
Carmen	59
Furtuna	53
Burgos	56
Pénitence	56
Para Leu	38½

Premiul CRASNA — W. h'cap
35.000 lei — 1200 metri

Colombo	74
Bleu de Roi	71
Mixandra II	68½
Lup	3½
Tricolor	3½
Satrap II	65
Beachcomber	4
Tănase	4
Pépite d'Or	6
Ciocârlan	½
Olanita	½
Bikette	½
Talalka	
Garofiţa	3½
Meşt. Manole	7½
14 M.	7½
Furtuna	55
Doamna	4½
Bandit	1½
Potop	½
Bluff	2
Junte	
Capriole	2
Li mare	
Raquette	
Burgos	2
Pénitence	
Jagodka	
Golana	
Gloria	45½
Păpuşa II	45

Premiul IZEL — Vânzare
30.000 lei — 900 metri

Extra	50½
Anul Nou	55
Foiţa	50½
Veveriţa II	56

Pr. SAN FLORIZEL — H'cap
60.000 lei — 1800 metri

Tour de Vis	64
Brânceni	61
Bilitis	59
Colombo	58½
Rush	58
Agitatore	57
Gorică	56
Capua	56
Olive	½
Le Petit M	
Lăncier	
Beauty	9½
Bravo mă	9
Straja	9
Mixandra I	9½
Ghizdei	9½
Marsala	3½
Etelköz	3½
Roy	47½
Galina	47½
Chefliu	45
Zefir	43

Premiul SIRENA
40.000 lei — 1000 metri

Diligent	58
Ban	58
Gilda	56½
Cara Mia	56½
Grindina II	56½
Crai	58
Păndică	58
Tonnino	58

Premiul POVESTEA
35.000 lei — 1600 metri

Bold	60
Marsala	62
Brandywine	60
Prinţ Allenby	54
Bougie	58½
Biketto	50½
Roxelaine	3½
Pépite d'Or	½
Raquette	½
Lorica	2½
Păltiniş	4
Bandit	60
Ghibelin	62

Premiul ESQUIF — H'cap
40.000 lei — 1800 metri

Nora	64
Lup	60½
Galina	59
Doggie	59
Satrap II	
Ghibelin	½
Beachcomber	½
Chefliu	
Roxelaine	
Girardi	
Doruleţ	
Han	
Garofiţa	
Prinţ Allenby	
Printre Toţi	48
Bandit	45½
Lăcrămioara	41½
Păltiniş	40
Buhor	40

ATLETISM

Primul concurs de pregătire al atleţilor bucureşteni pentru matchul cu Germania se dispută Miercuri

După cum am anunţat din vreme, Miercuri se va desfăşura primul concurs pregătitor deschis atleţilor bucureşteni susceptibili de a fi selecţionaţi în echipa reprezentativă a României pentru matchul atletic cu Germania.

Concursul se va desfăşura pe stadionul A.N.E.F. şi va fi organizat de F. R. A.

El comportă următoarele probe :

5.000 m. plat,
200 m. plat serii,
prăjină,
80 m. plat fete,
suliţă,
800 m. plat,
triplu salt,
200 m. plat fete,
ciocan şi
4 x 100 m.

Cele câteva probe feminine cari îmbogăţesc acest program, au menirea să scoată atletele la lucru pentru prima oară în acest sezon.

Concursul începe la ora 9 dim. şi va lua sfârşit la 11.

„Ţara Bârsei", iată numele unui mare club sportiv care va lua fiinţă la Braşov

Braşov, 26 (dela corespondentul nostru). — Ca urmare a ultimei consfătuiri ţinută în localitate, între reprezentanţii F.R.A.-ului şi exponenţii mişcării atletice, astăzi se poate vorbi de înfiinţarea unui club sportiv la Braşov.

Noua înjghebare ar urma să poarte numele de „Clubul sportiv Ţara Bârsei" şi ar avea trei secţiuni:

Atletism;
Handball;
Volley-basket.

Un grup de entuziaşti animatori ai sportului atletic în frunte cu fraţii Căpăţână, prof. Şeitan, etc., sunt iniţiatorii acestei grupări.

Noul club va întruni tineretul talentat dela toate şcolile secundare şi Academia comercială.

Federaţia de atletism, cea de basket şi de foot-ball şi handball, vor sprijini materialiceşte această grupare.

Alături de grupările corporative: I.A.R., U.A.R., Metrom, Melaxa şi Voina, clubul sportiv „Ţara Bârsei" va contribui la ridicarea sportului şi în special a atletismului în această regiune.

Stadiul Român organizează un concurs pentru membrii săi

Secţiunea de atletism a Stadiului Român organizează astăzi după amiază, pe stadionul A. N. E. F., începând de la ora 17, un concurs rezervat atleţilor şi atletelor aparţinând grupării roş-albastre.

Iată şi probele :

Băeţi : 100 m., 400 m., 800 m., 3000 m., lungime, înălţime, greutate, suliţă, disc.

Fete : 80 m., suliţă, disc şi săritură înălţime.

La 8 şi 9 Iunie se vor desfăşura concursuri şcolare în principalele centre din ţară

Federaţia Română de Atletism a luat fericita iniţiativă de a organiza Campionatele şcolare în principalele centre din ţară.

Concursurile se vor desfăşura în toate localităţile, în zilele de 8—9 Iunie (Rusalii).

In afară de Capitală, aflăm că până acum s'au mai hotărît să organizeze următoarele centre:

1. Braşov
2. Sibiu
3. Timişoara
4. Craiova
5. Constanţa
6. Piteşti
7. Ploeşti

şi desigur se vor mai anunţa şi altele.

„Cetatea Sucevii" (Suceava)

După concursurile de Duminică

Activitatea desfăşurată în ultima Duminică, a dovedit că matchul cu Germania constitue un serios stimulent pentru atleţii noştri.

La Sibiu, Timişoara şi Bucureşti, cluburile şi atleţii au început să se pregătească, debut promiţător, dacă ţinem seama că ne găsim numai în luna Mai şi mai ales dacă ne aducem aminte de concepţiile curioase ce le au despre antrenament, o bună parte din atleţii noştri.

Meetingul zilei s'a desfăşurat la Sibiu, unde Moina a făcut minuni, dovedind din nou calităţi excepţionale. Cele 11 s. pe 100 m. pe pista dela Sibiu şi cu adversari ca cei pe care i-a întâlnit, ne face să avem încredere în elevul dela Blaj, care va trebui însă menajat în vederea matchului cu Germania.

Dar concursul dela Sibiu a mai scos la iveală un Mariak, viitor decathlonist, pe Borcoman în revenire şi pe Stamm, care trebue urmărit cu atenţie în acest sezon.

Probele feminine au constituit o completare fericită, a programului dela Sibiu, iar rezultatele înregistrate ne-au dovedit că atletele Arminului sunt cele mai bune din ţară.

Dacă performanţele atleţilor şi atletelor au însemnat un succes, în schimb desfăşurarea concursului şi organizarea tehnică ne-au dus înapoi cu două decenii. Nu vom mai stărui asupra amănuntelor care ne-au fost date, ci vom menţiona că Sibiul duce lipsă de un stadion pus la punct, de un corp de oficiali şi de armonie între puţinii animatori cari se străduesc să popularizeze acest sport.

Să nădăjduim că F.R.A. va găsi o modalitate ca şi la Sibiu lucrurile să intre în normal.

❖

La Timişoara, sub ochii atenţi ai veşnicului pasionat de atletism, maiorul Lazăr Bodea, fostul nostru campion şi recordman, elevii liceului militar şi-au disputat campionatele de atletism.

A fost o manifestaţie entuziastă şi mai ales o propagandă utilă în favoarea atletismului.

Organizarea excelentă asigurată de grupul de profesori ai liceului în frunte cu d. D. Răducanu, a contribuit la reuşita deplină a acestei manifestaţiuni.

❖

In Capitală, atleţii încă nu au luat contact în mod serios cu pista.

Numai în cursul acestei săptămâni, se vor organiza pentru atleţii bucureşteni reuniuni cari vor da indicaţii asupra formei atleţilor.

La Giuleşti, Dinu Cristea a câştigat o cursă care nu ştim în ce măsură a servit însă atletismului.

In schimb, clubul Victoria a regizat un concurs care ne-a dovedit că, făcându-se unele sacrificii, atletismul bucureştean ar mai avea un teren şi desigur mulţi prozeliţi.

Este o chestiune asupra căreia Liga Muntenia, va trebui să mediteze în mod serios.

Marşul şi-a continuat activitatea, ca şi în trecut cu succes. Sfătuim însă pe conducătorii acestui sport să mai facă o pauză, ţinând seama după rezultate, că cei ce concurează sunt în fiecare Duminică aceiaşi.

C. M.

VOLLEY BASKET-BALL

Academia Comercială campioană universitară la volley şi Dreptul la basket

Matchuri strânse în campionatul şcolar

Ultimele matchuri cari aveau să decidă pe campionii universitari şi şcolari, s'au disputat eri pe terenurile facultăţii de Drept.

Publicul numeros format în marea majoritate din studenţi şi elevi au susţinut echipele cu cari simpatizau.

Programul a fost început prin matchul interşcolar disputat între lic. M. Viteazu şi Matei Basarab, continuând apoi cu matchurile între-universitare.

ACAD. COMERCIALA — DREPT
18—16, 15—7

Finala campionatului universitar de wolley-ball a fost câştigată de echipa Academiei Comerciale care a învins pe reprezentanţii Dreptului.

Am asistat la un match foarte disputat în care „bombele" trase de Berariu, Herold şi Ţeţu, făceau deliciul galeriei.

Academia Comercială a învins datorită calmului şi legăturei dintre jucători. Echipa Dreptului a jucat nervos, singur Herold fiind calm tot timpul.

In primul set Academia Comercială învinge cu scorul de 18-16, iar în setul al doilea, profitând de nervositatea avocaţilor, câştigă detaşat cu scorul de 15-7.

Formaţiile în cari au apărut echipele sunt următoarele :

Ac. Comercială :
Berariu, Vulescu, Bebe Petrescu, Iatropol, G. Constantinescu, G. Niculescu.

Dreptul :
Herold, Ţeţu, T. Lucian, Neagu, Fl. Popescu, P. Popescu.

Dintre jucători remarcăm dela Ac. Comercială : Berariu, G. Constantinescu, G. Niculescu şi Herold, Ţeţu şi Toma Lucian dela Drept.

BASKET-BALL UNIVERSITAR
FINALA DREPT - AC. COMERCIALA 25—24 (12—13)

Câştigătorul acestui match este echipa Dreptului cu toate că Academia Comercială este câştigătorul moral al finalei. Matchul presărat cu faze rapide şi dintr'o parte şi din alta, a făcut ca la pauză Academia Comercială să conducă, scorul fiind de (13-12). După pauză tot Ac. Comercială conduce jocul dar un coş marcat de Riegler face ca diferenţa de scor să fie de un punct. In ultimele secunde un coş marcat de departe face ca Dreptul să câştige finala cu strânsul scor de (25—24).

Echipele s'au prezentat în următoarele formaţiuni :

Drept :
Herold, Neagu, Riegler, P. Popescu, Păduraru C., Fl. Popescu.

Ac. Comercială
Vulescu Berariu, G. Niculescu, Tulbure, Surmeian, Bălteanu.

Dintre susnumiţii jucători remarcăm pe **Riegler, Fl. Popescu şi Herold dela Drept**, iar dela **Ac. Comercială**, pe : **Berariu, Surmeian, Vulescu şi G. Niculescu.**

FINALELE INTER-ŞCOLARE DE WOLLEY-BALL şi BASKET-BALL, MIHAI VITEAZU — M. BASARAB
16—14; 6—15; 15—8

La wolley-ball Liceul M. Viteazu învinge echipa liceului Matei-Basarab în trei seturi. Şcolarii au muncit pentru a câştiga acest match care le oferea ca răsplată a eforturilor, cupa pusă în joc de F.R.B.V. Dintre jucătorii evoluaţi pe teren s'au remarcat în ordine :

Berariu M., Porumbescu şi Tacorian dela învingători, iar dela învinşi Prunescu, Hidionanu şi Chiriac D.

BASKET-BALL

LIC. CANTEMIR—LIC. M. BASARAB. 21—18 (11—12)

Matchul începe într'o uşoară dominare a echipei liceului M. Basarab, care conduce la primul time cu scorul de 12-11. După pauză „Cantemiriştii" îşi revin, punând stăpânire pe joc. Stelorian şi Bădulescu ajutaţi de ceilalţi coechipieri stabilesc scorul final, cu care câştigă şi cupa.

Jucătorii cari s'au ridicat peste nivelul celorlalţi, au fost Bădulescu, Stelorian şi Stănescu dela învingători, iar dela învinşi Prunescu, fraţii Chiriac şi Rugajanu.

După terminarea finalelor, d. Preşedinte al F.R.B.V.-ului prof. N. Dutescu a înmânat în cadrul unei scurte solemnităţi, cupele cu cari erau dotate atât campionatele universitare şi şcolare

P. MACRI

PEBE ţine adunare generală

Pebe, secţia de volley şi basket ball convoacă pentru astăzi, 27 Mai, orele 20, pe toţi membrii săi, în vederea adunării generale a secţiei, în strada Dej nr. 10.

Este rugat să ia parte d. ing. N. Stavropol.

Sportul universitar începe să se afirme şi la Iaşi

Iaşi, 21 (corespondenţă).— Studenţii facultăţilor din localitate, urmând exemplul colegilor dela Bucureşti, au început o activitate sportivă care promite foarte mult.

Primele începuturi le-au făcut cu match-urile inter-universitare de ping-pong.

Actualmente deoarece nu posedă echipe de foot-ball, se mărginesc să susţină match-uri de volley-ball.

Antrenamentele le-au început de mult şi până acum, câteva dintre facultăţi, au susţinut match-uri între ele. In curând va avea loc la Iaşi un mare campionat de volley-ball, la care vor participa toate facultăţile. Probabil că şi echipele liceelor vor fi încadrate în acest campionat.

Credem că ar fi necesar ca fiecare facultate să-şi aibă şi echipă de foot-ball pentru a se putea organiza un campionat studenţesc aparte.

„POLITECHNICA" — „COMB. LICEELOR"
15-8; 15-5; 15-14

Pe terenul „Căminului Studenţesc" a avut loc matchu-ul de volley între echipa „Politechnicei" şi Combinata liceelor locale. Match-ul a fost cât se poate de frumos, cu faze spectaculoase şi urmărit de un public foarte numeros, format în majoritate din studenţi şi elevi.

Echipa „Politechnicei", prezentând o formaţie cât se poate de puternică, a reuşit să-şi adjudece victoria. Studenţii au încurajat tot timpul pe „viitorii ingineri", aceştia răsplătindu-i prin jocul lor de bună calitate.

Dela învingători s'a distins toată echipa care a jucat în următoarea formaţie; Dobjanschi, Dumitraşcu, Dobreanu, Popovici, Anastasiu, Maliţiu, Elefteratos.

Dela învinşi s'au remarcat : Axinte, Plăcinteanu, Ştefănescu.

15-13; 13-15; 15-13

DREPT—MEDICINA

BOX

Lucian Popescu va părăsi mâine dimineaţă Capitală cu avionul

Campionul Europei pleacă la Viena spre a-şi apăra titlul în faţa germanului E. Weiss

Pe seama deplasării lui Lucian Popescu la Viena au circulat în timpul din urmă diferite svonuri. Din fericire niciunul nu se confirmă şi campionul Europei va pleca să-şi respecte semnătura pusă pe contractul încheiat cu promotorul arenei Engelmann.

Lucian Popescu va părăsi Capitala mâine dimineaţă pe bordul unui avion al societăţii L. A. R. E. S. şi va ajunge la Viena în aceeaşi zi la ora 13 şi 30 minute. El va întreprinde călătoria întovărăşit de d-nii: Ionel Popescu, tatăl şi managerul campionului, Constantin Murgăşeanu, delegat de forul român de specialitate să îndeplinească funcţia de judecător al matchului şi Radu Vasilescu, reporterul sportiv al societăţii române de radiodifuziune

MATCHUL SE VA DISPUTA VINERI

Disputa în cursul căreia Lucian Popescu îşi va pune în joc titlul de campion al Europei la categoria pană, pe care îl deţine din ziua splendidei victorii asupra belgianului Phill Dolhem, este hotărîtă pentru 15 reprize a 3 minute şi va avea loc Vineri, 30 Mai, între orele 16—18. Ora exactă a întâlnirei va fi difuzată prin radio ca şi întreg matchul.

ADVERSARUL CAMPIONULUI EUROPEAN

Lucian Popescu va avea să-şi apere titlul în faţa profesionistului german Ernst Weiss, fost campion al Europei la categoriile muscă şi cocoş şi învingător al lui Toma Aurel, pe care l-a deposedat de titlul continental la cocoş.

Ernst Weiss este un pugilist de incontestată valoare. A susţinut în carieră peste o sută matchuri şi în palmaresul lui figurează — la rubrica învinşi — numeroase nume consacrate. Statele lui de serviciu sunt cu adevărat excepţionale, astfel că misiunea lui Lucian Popescu nu va fi dintre cele uşoare.

De altfel, Weiss are foarte mare încredere în şansa sa şi deaceea a angajat pentru data de 1 Iunie, da Muenchen, un match cu Karl Beck pentru titlul Germaniei la categoria pană.

Desigur că, curajul lui Weiss merită elogioase aprecieri dar, ce se va întâmpla în cazul când scotcelile îi vor fi încurcate de viguросul pumn al compatriotului nostru.

LUCIAN POPESCU NE-A VIZITAT ASEARA LA REDACŢIE

Având numeroase comisioane de făcut înaintea plecării, Lucian Popescu a găsit necesar să nu neglijeze, în primul rând, ziarele şi aseară l-am văzut intrând în redacţie unde ne-a făcut interesante declaraţii în legătură cu victoria trecută şi cu viitorul match.

„Sunt mulţumit — a început Lucian — de victoria repurtată eri dimineaţă pe stadionul A. N. E. F. Sandu Ion a rămas acelaş boxeur de excelentă calitate şi deaceea consider drept concludentă victoria mea. Am putut să-mi dau seama de forma pe care o deţin actualmente şi lăsând la o parte orice falsă modestie, îmi voi permite să spun că aş fi putut termina cu Sandu înainte de limită. L-am simţit extrem de slab în repriza a cincea şi sunt sigur că o bine plasată lovitură la stomac ar fi adus un desmodământ dramatic. Am preferat însă să merg la o victorie la puncte pentru motivul că cele 10 reprize au însemnat un admirabil antrenament şi mi-au dat posibilitatea să-mi verific forţele în vederea unei convenabile dozări a eforturilor în matchul cu Ernst Weiss.

Am constatat, după o inactivitate de doi ani, că nu am pierdut nimic din posibilităţile mele şi aceasta datorită faptului că, conştiinţa mea profesională, m'a determinat să lucrez ca în timpul plinei activităţi.

Am avut o oarecare teamă în legătură cu sănătatea mâinii stângi dar, matchul public mi-a luat şi această „piatră" de pe inimă. Mulţumesc lui Dumnezeu că mâna e sănătoasă şi orice grijă înlăturată.

ADVERSARUL DELA VIENA

Îmi dau seama că la Viena voi avea un match greu. Ernst Weiss tul de tânăr, beneficiază de avantajul unei excepţionale rutine, are curaj, loveşte, a activat mult mai intens ca mine şi, pe deasupra, boxează în oraşul lui natal. Victoriile repurtate de adversarul meu îl recomandă foarte elogios. Cea obţinută în faţa lui Toma Aurel vorbeşte enorm şi m'a determinat să fiu foarte prudent în matchul pe care îl voi susţine.

Desigur că nu va fi uşor, mai ales că nefasta intervenţie a şovinismului ar putea să-şi spună cuvântul. Deaceea nu mă gândesc să mă bizui pe avantajul pe care îl am în cazul unui rezultat nedecis, ci voi lupta din răsputeri pentru o cât mai indiscutabilă victorie".

BONDAVALLI NU RASPUNDE

Inainte de a ne părăsi, Lucian Popescu ne-a mai dat câteva preţioase informaţiuni în legătură cu challenger-ul său oficial, italianul Bondavalli.

Din cele spuse de Lucian Popescu, am înţeles că profesionistul care, după victoria asupra lui Ernst Weiss, a declarat că nu va fi pretenţios în ziua când i se va propune matchul pentru titlu, nu se ţine de cuvânt şi acum nu acceptă nici burse regeşti.

Mai mult chiar, Bondavalli nu binevoieşte nici măcar să răspundă ofertelor, astfel că, în ziua de 5 Iunie, când expiră termenul pentru depunerea contractelor la I. B. U., Lucian Popescu va fi deposedat de titlu fără să fi fost învins de challenger-ul său.

Probabil însă că, Lucică nu se va lăsa depăşit de evenimente şi se va răzbuna pe Karl Blaho, campionul Europei la categoria uşoară.

SIKI

O nouă reuniune a A. C. T.-ului

Secţia de box A. C. T., de sub conducerea tehnică a maestrului George Georgescu, organizează o nouă reuniune amatoare de box, în seara de Sâmbătă, 31 Mai, ora 21 precis, în sala A. C. T. din str. Luterană nr. 27, cu concursul grupărilor „Turda", „Tirul" şi „Jean Constantinescu".

PROGRAMUL

Mircea Trofin (A. C. T.) — Aurel Mehedinţeanu (Turda).
Barbu Gheorghe (A. C. T.) — Berbea Anastasie (Tir).
Stelian Tupin (A. C. T. — Melinescu Petre (Tir).
Tynichez Nicolae (A. C. T.) — Radu Roşianu (Z. C.)
Iliaş Gheorghe (A. C. T.) — Bălan Nicolae (Turda).
Guţă Petre (A. C. T.) — Balog Iosif (Turda).
Maxim Const. (A. C. T.) — Ştefan Rădulescu Z. C.)
Constantin Ţugui (A. C. T.) — Alionte Ciocan (G. B.)

nu este un prim venit. Incă des-

SPORTURI PE APĂ

Amiralul Niculae Păiş, Ministrul Marinei, patronează crossul nautic dela 1 Iunie

Programul oficial

Aflăm că d. Ministru al Marinei, Amiral Niculae Păiş, a fost ales preşedinte de onoare al juriului care va deschide sezonul competiţiunilor de canotaj din anul acesta.

Primul concurs al anului va fi crossul nautic organizat de clubul „Dor de Ducă". Acest concurs, pe lângă originalitatea genului, introduce pentru prima dată o distanţă mai mare de parcurs, dând astfel caracterul unei probe de durată, concursurilor de canotaj, la cari eram obişnuiţi de a privi numai viteza. Intregul parcurs va întrece cei 10.000 metri socotiţi pe plan. Este foarte probabil că distanţa reală să fie de circa 12.000 metri, totuşi date fiind regulile stabilite, toţi concurenţii vor avea şanse egale. Parcursul şi regulamentul au fost împărţite cluburilor.

Programul oficial a fost astfel stabilit:

Orele 9, prezentarea concurenţilor în faţa juriului, la cabana Dor de Ducă şi verificarea materialului.

Irele 9.30, plecarea juriului şi a concurenţilor la podul Băneasa de unde se va da plecarea.

Orele 10, plecarea primului echipaj, celelalte urmând din minut în minut.

Orele 11—11,30, aproximativ, sosirea în faţa Pavilionului Expoziţiei din Luna Bucureştilor, după care va urma împărţirea premiilor.

Juriul care va da plecarea şi va prezida concursul a fost constituit astfel:

1. Preşedinte de onoare d. Amiral N. Păiş, Ministrul Marinei.
2. Preşedinte: Maior Bârzănescu, Preşed. Comitetului Federal de Nataţie.
3. Vice-Preşedinte: Căpitan I. Mircescu, Preşed. Comitetului Regional.
4. Membrii: Henry August, Ing. Kiki Dumitrescu.

Cronometror: D. Minculescu.
Organizare: Ing. C. Viţu.

Convocarea instructorilor şi instructoarelor de înnot

Instructorii şi instructoarele de înnot din Bucureşti, sunt convocaţi astăseară ora 20 la sediul F. R. S. A., calea Victoriei 52, etaj II, la o consfătuire în vederea începerii activităţii.

CICLISM

Pe şoseaua-i favorită

„Viforul Dacia" organizează Duminică o alergare pe distanţa Bucuresti-Ploeşti-Bucureşti-110 km

Din nou o alergare pe şoseaua Ploeşti.

De data asta regia o are gruparea „Viforul Dacia".

Premiile care se acordă atinge frumoasa sumă de 5000 lei, iar primului clasat i se va dona şi o cupă.

Se cuvine a fi subliniat faptul că o bună parte din premii şi cupa sunt donate de fostul campion de fond Cornel Niţescu.

Un gest care vorbeşte dela sine şi nu mai e nevoie să insistăm asupra lui.

Intrucât cat. I şi II, de câte ori au plecat împreună — dând avans celorlalte categorii — nu s'au înţeles, făcând alergări slabe, organizatorii au decis să pună o distanţă de 2 minute între cat. I şi II.

Măsura e bine venită şi, în sfârşit, sperăm că vom vedea o alergare iute, nervoasă, aşa cum de geaba am tot sperat să vedem anul acesta.

Competiţia grupării „Viforul Dacia" are perspectiva unui frumos succes.

O situaţie care trebuie să înceteze cât mai grabnic

Deşi ciclismul are o nouă conducere de aproape o lună de zile, totuşi federaţia de specialitate nu se vede la lucru pe teren.

Lumea ciclistă aşteaptă în fiecare zi să vadă o înştiinţare oficială, să ştie cine sunt federalii, la ce ore şi când sunt şedinţele federaţiei, etc.

Dar nimic de o lună de zile. O tăcere care devine îngrijorătoare. Federaţia de ciclism există doar cu numele, căci la lucru, pe teren, nu e văzută.

Cei interesaţi — grupările şi alergătorii — urcă aproape zilnic scările federaţiei dar şeful ciclismului nu e de găsit, pentru că nimeni nu ştie când poate fi găsit.

Ciclismul trebuie şi se vrea călăuzit pe noua cale, dar nu este.

Domneşte în ciclism o stare care trebue să înceteze cât mai curând.

Invităm, deci, pe d. c-dor Zamfiropol, preşedintele federaţiei, să clarifice cât mai grabnic această stare.

Alcătuirea federaţiei, anunţarea şedinţelor, chemarea la lucru a grupărilor şi o mulţime de alte chestiuni din activitatea unei federaţii, cad în sarcina d-sale.

După o lună de zile dela numirea d-sale socotim că e timpul să dea un semn de viaţă.

Şi asta cât mai grabnic.

O sugestie pentru gruparea „Leonida"

Anualul circuit Bucureşti-Târgoviste-Ploeşti-Bucureşti (130 km.), organizat de gruparea „Leonida", se va alerga în prima jumătate a lunii Iulie.

Alergarea, foarte anevoioasă, dură, cere eforturi serioase pentru a o sfârşi la loc de cinste în clasament.

Numai că anul acesta, din lipsă de cauciucuri, alergătorii nu prea se entuziasmează când aud de şoselele neasfaltate şi mai ales de şoseaua Târgovişte.

Şi pe bună dreptate. Cauciucurile — ce brumă au mai rămas — sunt şi ele uzate şi băgându-le pe drum prost, înseamnă că alergătorii nu vor mai avea pe ce fugi nici pe asfalt.

Astfel că e foarte justificată cererea ciclistilor ca alergarea grupării „Leonida" să se alerge pe asfalt numai.

Propunem: Bucureşti-Sinaia şi retur.

Ştim că ruta pe la Târgovişte e una clasică la care organizatorii ţin foarte mult, dar pe vremuri excepţionale le sugerăm ideia schimbării traseului.

Căci, alergându-se pe acelaş traseu din anii trecuţi proba riscă să aibe foarte puţini participanţi.

Invităm deci gruparea „Leonida" să reflecteze asupra acestei probleme care o priveşte direct şi să anunţe hotărârea luată în această direcţie.

Hotărârea care, socotim, va fi alegerea unui traseu gudronat.

TURISM

Comitetul Asociaţiei de Turism „România Pitorească", a organizat următoarele excursiuni:

1) Joi 29 Mai a. c., la Snagov, sub conducerea d-lui Vasile Vasiliu.

2) In zilele de 31 Mai şi 1 Iunie a. c., în Masivul Bucegi, sub conducerea d-lui Prof. Spiru Sprâncenă.

3) In zilele de 8 şi 9 Iunie a. c., (Rusaliile) în Masivul Ciucas sub conducerea d-lui Dr. Eugen Manolescu, Preşedintele Asociaţiei.

4) Duminică 15 Iunie a. c., la Comana-Vlasca sub conducerea d-lui Manole Dobrescu.

5) In zilele de 21 şi 22 Iunie a. c., în Masivul Bucegi, sub conducerea d-lui Dr. Eugen Manolescu, Preşedintele Asociaţiei.

6) In zilele de 28 şi 29 Iunie a. c., în Masivul Bucegi, sub conducerea d-lui Dr. D. Gheorghiu Lucian.

Locul de întâlnire şi ora plecării excursiunilor de mai sus vor fi anunţate din vreme în vitrina afişier dela „Universal-Foto" Bucureşti, Str. Academiei No. 9.

Programul amănunţit al tuturor excursiunilor de mai sus se găseşte publicat în Buletinul Asociaţiei de Turism „România Pitorească" No. 5 Anul VII.

HAND-BALL

Dela Viforul Dacia

Toţi jucătorii de handball ai asociaţiei sportive Viforul Dacia sunt convocaţi astăzi 27 crt., orele 16, pe terenul Velodrom, pentru antrenament; sunt insistent rugaţi a nu lipsi, având în vedere că asociaţia noastră susţine Joi 29 a. c. un match de antrenament cu gruparea C.F.R.

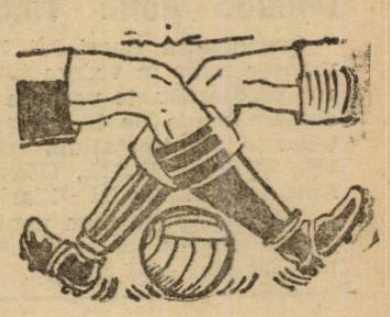

Azi pe A. N. E. F.

Finala campionatului universitar de handbaii

Dreptul — Politechnica

Astăzi după amiază la orele 18.30 se va juca pe stadionul A.N.E.F. finala campionatului universitar de handbaii între Drept și Politehnică.

Studenții dela Drept, după ce au învins Farmacia cu severul scor de 17-0, au eliminat și Academia Comercială, unul din favoriții campionatului, cu 4-2 numai, în 45 de minute, căci „comercialiștii" s'au retras după teren în urma eliminării unui jucător.

Politehnica s'a calificat în urma victoriei obținute asupra Medicinei cu 7-1.

Va fi fără îndoială un match aprig disputat, și învingătorul este greu de prevăzut; totuși Dreptul beneficiază de o apărare bună, care dacă se va comporta ca și în întâlnirile precedente, nu va permite celor dela Politehnică să marcheze punctele necesare victoriei.

Matchul va fi condus de I. Comănescu.

D-l general Rodrig Modreanu, primarul Capitalei, membru de onoare al A.S.F.C.

Un nou strand pe marginea lacului Floreasca

Eri dimineață s'a ținut în sala de gimnastică a A. S. F. C., din str. Vasile Boerescu No. 7, adunarea generală anuală a asociației.

Adunarea a fost prezidată de d. N. D. Christescu, președintele asociației, secretar general al Primăriei Municipiului București.

După o scurtă dare de seamă a activității asociației pe exercițiul încheiat la 31 Martie 1941, s'a procedat la alegerea noului comitet de conducere care a fost alcătuit astfel: președinte N. D. Christescu, secretarul general al primăriei Municipiului București; membrii în comitet: Al. Cizeck, directorul personalului și protocolului Municipiului, Ing. I. Costandache, directorul drumurilor și podurilor, Ștefan Călin consilier juridic în dir. Contenciosului Municipiului, Const. Rădulescu Tita, directorul de cabinet al primarului general, Chiriac Maciolla casierul central al Municipiului, Horia Oprescu directorul Mișcării Culturale, I. Anastasiade, Ion Calangiu, Lucian Pană, Ion Cristea, av. Lucian Renea, Aurel Stroescu, Mihail Moraru, ing. Mihail Teodoru, ing. Stelian Cristea, Const. Stelian Ionescu și Niculae Ch'Ciriță.

Cenzori activi au fost aleși d-nii: Cristache Dumitrescu șeful contabilității centrale, Alex. Dumitrescu inspector financiar și Alex. Spințzi din dir. economatului, iar cenzori supleanți d-nii: Octavian Grecescu șeful controlului preventiv, Ștefan Ionescu subcasier al Municipiului și Alex. Scărlătescu din dir. Personalului.

D. N D. Christescu președintele asociației propune și asistența aprobă cu aplauze prelungite ca d. general Rodrig Modreanu primarul general al Capitalei, să fie proclamat membru de onoare a asociației.

PROGRAMUL DE ACTIVITATE PE ANUL IN CURS

In urma propunerii d-lui N. D. Christescu, adunarea aprobă următorul program de activitate pe anul în curs:

1. Amenajarea sălei de gimnastică și dotarea ei cu tot utilajul necesar.

2. Repunerea în bune condițiuni a cabanei dela parcul Pusnicul, defrișarea unei porțiuni de pădure și amenajarea unor terenuri de sport.

3. Amenajarea unor încăperi pentru membrii la Snagov.

4. Amenajarea unui strand și a unei cabane pe terenul din marginea lacului Floreasca cedat de U. C. B.

5. Organizarea de excursiuni cu autobuzul asociației și cu trenul pentru cunoașterea țării, la care asociația va contribui cu mai mult de jumătate din costul transportului.

6. Achiziționarea de imobile la munte și la mare pentru a servi recreierii funcționarilor membri ai asociației.

7. Reorganizarea secțiunilor sportive ale asociației, desvoltarea lor și înființarea de noi secțiuni.

Adunarea a luat sfârșit la orele 12.

Toate carnetele de liberă intrare la manifestațiile sportive, se preschimbă până Vineri

Organizația Sportului Românesc pune în vedere tuturor posesorilor de permise de culoare verde de liberă intrare la manifestațiuni sportive: Oficiali O.S.R., Oficiali Autorități, Ziare și Ziariști — că ultimul termen pentru preschimbarea lor expiră Vineri 30 Mai 1941 ora 19.

Ah! Această formulă!...

(Urmare din pagina I-a)

excursii sau unui concediu la mare sau munte.

Cu alte cuvinte, campionatul va fi întrerupt nu de iarnă, ci de vară.

❖

Dar, să spunem și lucruri serioase.

Federația, noua conducere, TREBUE să facă ceeace n'a făcut nici una din conducerile trecute:

SA ASIGURE DIVIZIEI NAȚIONALE O FORMULA STABILA, DEFINITIVA.

Numai noi am reușit să batem recordul formulelor, și să nesocotim astfel cel mai elementar lucru al progresului în football: stabilitatea formulei campionatului.

Nu există gafă mai mare ca aceia care s'a făcut la noi. Am subordonat interesele footballului celor ale unor grupări și am comis un dublu atentat: asupra footballului și asupra spectatorilor.

Atâta timp cât — la începutul carierii sale — Divizia Națională A a avut o formulă stabilă, competiția s'a bucurat de un succes extraordinar, ceea ce a corespuns cu un progres considerabil.

Au venit însă, conducători care n'au știut sau nu au vrut să știe (pentru că plecau urechea la îndemnurile culiselor) că Divizia Națională A ideală, potrivită nouă, trebue să cuprindă 12 echipe, maximum 14, în caz extrem de situație specială, și au dus footballul pe tobogan, distrugând într'o zi cu schimbări dese de formulă, munca de ani de zile a unui mănunchiu de conducători realiști și obiectivi.

Au contribuit cu aceasta la distrugerea footballului cu matchuri divizionare A care abia se ridicau la nivelul celor districtuale.

Și datoria conducătorilor de astăzi este să repare această gafă, făcând din Divizia A un corp de echipe bine selecționate după valoarea lor reală, un corp de elită.

Să selecționeze cele 12 echipe pentru că nu un campionat cu ultimele echipe din clasamentul actual, care au priză la spectatori ca și retina la bolnavi, înseamnă o sinucidere.

Nu 16 echipe, pentru că — în afară de greutățile de programare — opune inconvenientele tehnice și de natură financiară. Federația trebue să se gândească și la acest aspect, care este în legătură directă cu numărul sportivilor doritori de spectacole alese și cu existența footballului.

Nu 16, ci 12 echipe BUNE, iar pentru competarea programelor de sezon, federația trebue să organizeze — în afară de matchurile internaționale și Cupa României refăcută — o competiție inter-orașe, cu echipe reprezentante ale celor mai bune centre. O competiție dotată cu un trofeu simbolic, de pildă „Cupa Ardeal", care va prinde, ca în trecut, și se va desvolta din rivalitatea dintre centre și așa prezentă.

12 echipe în Divizia Națională A, asta trebue să înțeleagă federația și noi credem că și O. S. R. este de acord ca prima ligă să fie ca și quintesența echipelor.

Și dacă nu se va putea (deși nu vedem de ce) realiza FORMULA IDEALA, decât 16 echipe mai bine desființarea Diviziilor și revenirea la vechiul sistem al campionatului național, cu participarea a 16 campioni districtuali.

In perspectivă

O gală internațională cu protagoniștii de Duminică

Ea urmează să se desfășoare în ziua de 15 Iunie

Imediat după reuniunea de Duminică dimineața s'a pus pe tapet chestiunea organizării unei gale internaționale de box cu participarea protagoniștilor primei întruniri: Lucian Popescu, Sandu Ion și Ion Chiriac.

In principiu s'a decis ca reuniunea să se țină în ziua de 15 Iunie și caracterul internațional să-i fie imprimat de prezența pe program a trei profesioniști germani.

Pentru atingerea scopului, d. Petre Antonescu, care va cere forului de specialitate data de mai sus, va pleca la Viena unde va asista pe Lucian Popescu în matchul cu Ernest Weiss și va trata cu un important promotor vienez, angajarea a trei boxeuri germani de prima calitate.

Se urmărește perfectarea matchului Karl Blaho—Lucian Popescu, pentru titlul Europei la categoria ușoară și, în cazul când campionul continental nu va cădea de acord se va recurge la serviciile lui Karl Beck.

Pentru ceilalți doi profesioniști români nu se vizează, deocamdată, adversarii.

Austria și Admira învingătoare la scor în „Cupa Alpilor"

Duminică au continuat la Viena și la Augsburg matchurile pentru „Cupa Alpilor". Rezultatele obținute au fost:

VIENA: Admira — F. C. Bayern 4:1; Austria — Sp. V. Fürth 4:0.

AUGSBURG: WSC — BC Augsburg 1:1; Jahn Regensburg-Wacker 3:1.

La 1 Iunie începe cursul pentru instructori de canotaj

F.R.S.A. având nevoie de oameni bine inițiați pentru desvoltarea sporturilor pe apă, înființează un curs de instructori de canotaj care se va ține la cabana sa dela lacul Floreasca.

Cursul începe la 1 Iunie și va fi condus de d. ing. P. Deak, un bun cunoscător și membru în federație, iar ședințele vor fi zilnice între orele 15—17.

Primii cursiști vor fi studentele și studenții A.N.E.F. anul I.

Au fost desemnați arbitrii de tușe pentru matchul România-Germania

Cine va conduce matchul România-Germania?

Arbitrul central a fost fixat. Este Bizik (Slovacia).

Au fost desemnați acum și arbitrii de tușe. Ei sunt domnii Mielu Petrescu și Emil Kroner.

O importantă decizie a organizării sportului românesc

DECIZIA No. 8

1. — Se va înlătura din Organizația Sportului Românesc orice persoană care a suferit vre-o condamnare judiciară.

2. — Se va suspenda orice persoană care se găsește sub anchetă judiciară sau în curs de judecată.

București 26 Mai 1941.

Șef. Sportului Românesc,
Lt. Col. Const. Medeleanu

Arta de a organiza

Se vor întreba mirați sportivii noștri cititori, ce legătură poate fi între titlul de mai sus și sport?

Explicația este însă simplă și desigur că cei mai mulți au și sesizat-o.

Succesul ori cărei inițiative sportive constă în felul în care ea reușește să fie organizată și prezentată, atât celor din tribună, cât și atleților din arenă.

Organizarea a constituit cheia de boltă a succesului atât de strălucit al ultimei olimpiade dela Berlin.

Datorită organizării, am înregistrat și în atletismul românesc acel neuitat triumf care l-a constituit Balcaniada.

In sport, ca și în războaie, în economie ca și în orice altă activitate, ORGANIZAREA este factorul determinant, ea hotărăște căderea sau succesul, ea te înalță sau te trântește la pământ.

O inițiativă, oricât de frumoasă ar fi, este în funcție de punerea ei în practică, de regizare și prezentare, într'un cuvânt, de organizare.

Rari au fost conducătorii noștri sportivi cari au înțeles acest adevăr, puține la număr au fost ocaziile din care am putut constata că cei ce aveau răspunderea reușitei, au pus accentul cuvenit pe organizare.

Desigur, spiritul de organizare este un talent cu cari nu toți muritorii s'au putut naște, dar atunci nu înțelegem pentru care motiv cei pe care zeii nu i-au hărăzit cu acest dar, dau buzna și primesc cu atâta ușurință posturi și demnități, pentru cari nu sunt croiți?

Mișcarea sportivă românească, pe lângă indiferența Statului, mai suferă și de neajunsul că nu totdeauna a avut norocul să fie condusă de oameni, care înainte de a primi vreo demnitate, s'au întrebat dacă sunt cei mai indicați s'o accepte.

Această supra-estimare a valorii, sau mai precis, această condamnabilă ignorare a posibilităților, a făcut să fim martori de atâtea ori la parodii de organizări, cari fără îndoială nu au putut servi ideia sportivă.

Dacă semnalăm acest neajuns, este pentrucă în trecut — și se pare că și astăzi — mișcarea sportivă românească are de suferit.

Competența, focul sacru și spiritul de organizare, iată cele trei condiții necesare unui conducător.

Oare câți din cei ce-au condus și conduc mișcarea sportivă românească se pot lăuda că le posedă?

A sosit momentul ca tristele experiențe din trecut să fie suficiente motive cari să determine întronarea cel puțin de acum înainte a principiului atât de sănătos:

„Fiecare om la locul lui"!

CAMOR

2 m. 21 s. 5! Harbig a doborît recordul mondial și pe 1000 m.

In cadrul unei serbări sportive care s'a desfășurat Sâmbătă seara la Dresda, Rudolf Harbig a obținut pe 1000 m. timpul de 2 m. 21 s. 5, ameliorând astfel cu 2,1 secunde vechiul record mondial al francezului Jules Ladoumegue.

In felul acesta Rudolf Harbig deține, pe lângă recordurile mondiale de 400 și 800 m. și pe acela de 1000 metri.

Deci recordul este de 2 m. 21 s. 5 și nu 2 m. 22 s. 3, cum a anunțat un confrate „bine informat".

Editura Societății Anonime „UNIVERSUL", București, Strada Brezoianu No. 23—25, România

2 LEI

UNIVERSUL SPORT

4 PAGINI

112-1941

Taxa poştală plătită în numerar conform aprobării dir. generale p. t. f. nr. 24.464/939

Redacţia şi Administraţia: Palatul „UNIVERSUL" str. Brezoianu 23—25. Telefon Centrala 3.30.10; Redacţia 5.72.81. Redactor responsabil EUGEN DUMITRESCU

Proprietar: „Universul", S. A. Adm.-delegat: STELIAN POPESCU Inscris sub No. 167, Trib. Ilfov

Nr. 112. — Anul IV / BUCUREŞTI / Joi 29 Mai 1941

ABONAMENTE: Pentru grupări sportive 1000 lei anual

1 an LEI 500
6 luni LEI 270
3 luni LEI 150

„ASOCIAŢIONE" SIBIIU

Klodt, Rhode şi Schoen eroii sferturilor de finală ale campionatului german

Portarul lui Schalke 0-4 a făcut o partidă extraordinară la Hamburg

BERLIN, (Corespondenţă particulară). — **Matchul cu România preocupă intens cercurile sportive germane. Echipa naţională a Reichului trebue să facă în capitala României o partidă mare şi de aceea este înconjurată cu cea mai mare atenţie.**

In general, încrederea în forţele echipei selecţionate de Herberger, este deplină.

Ea a fost sporită de comportarea selecţionaţilor în matchurile sferturilor de finală ale campionatului naţional.

KLODT, EROUL ZILEI

In cadrul sferturilor de finală Schalke 04 a jucat la Hamburg cu Hamburger S.V. A pierdut numai cu 1:0 şi s'a calificat astfel pentru semifinale.

Eroul matchului a fost Klodt, portarul, care va apăra la Bucureşti.

H.S.V. a dominat, linia de atac a shootat la poartă din cele mai diverse poziţii.

Klodt a apărat însă magistral. N'a făcut o singură greşală în tot matchul; unicul goal marcat fiind imparabil.

Un alt om, care a jucat excepţional, a fost Rhode, mijlocaşul centru hamburghez.

El a organizat atât de bine apărarea încât atacanţii lui Schalke 04 n'au putut face nimic şi pentru prima dată anul acesta Schalke a pierdut fără să marcheze niciun goal.

Cu această partidă Rhode şi-a asigurat locul în echipa naţională pentru matchul de la 1 Iunie. El este un stopper autentic şi a arătat că are clasa lui Goldbrunner.

SCHOEN A RAMAS TOT SCHOEN

Dresner S. C. a învins pe Gleiwitz cu 3:0. Toate goalurile au pornit dela Schoen, care în acest match s'a întrecut pe sine însuşi.

Intr'adevăr, lunganul inter

(Continuare in pag. 3-a)

SFERA

Echipa naţională a României pentru matchul cu Germania se antrenează azi la A. N. E. F. cu Olympia

Echipa naţională pentru matchul cu Germania va fi formată astăzi, după antrenamentul de la A. N. E. F.

Aceasta nu înseamnă însă că matchul de antrenament este hotărîtor pentru selecţionare. Echipa este alcătuită încă de Luni seara şi nu a fost dată publicităţii pentru motive, altele decât technice.

Contra Olympiei va juca aşa dar echipa, pe care o vom alinia contra Germaniei, la 1 Iunie.

Şi care s'ar putea să fie următoarea: Pavlovici, Sfera, Lengheriu; Vintilă, Răşinaru, Moldovanu; Bindea, Ritter, Sony Niculescu, Reuter, Bogdan.

Evident, dacă se va putea obţine permisiunea de a utiliza doi jucători minoritari de origină germană. Ceeace nu ar fi exclus.

O SUPERSTIŢIE...

Echipa are şease jucători feroviari. Ceva cu totul normal. Rapid este în momentul de faţă echipa cu cea mai bună formă. Feroviarii au intrat târziu în formă şi acum la sfârşitul campionatului au şi condiţie fizică şi condiţie technică. O situaţie favorabilă — singura de altfel — care trebue exploatată.

Numai că de echipa aceasta se leagă o superstiţie interesantă.

Şi nu atât de „fastă".

Linia intermediară a ei este una şi aceeaşi cu linia intermediară a Rapidului. Şi lucrul acesta ne poartă nenoroc.

Intr'adevăr, la Toulouse contra Cubei a jucat linia intermediară a Rapidului şi am făcut acea tristisimă figură.

Contra Germaniei, la Frankfurt, a jucat din nou linia intermediară a Rapidului şi am pierdut cu 9:3.

Este adevărat că la Toulouse a jucat mijlocaş stânga Rafinsky, iar la Frankfurt Moldovanu a fost lovit, astfel că nu a putut fi decât un simplu figurant pe teren.

De data aceasta toţi trei sunt în formă şi în condiţie

(Continuare in pag. 4-a)

Politechnica a cucerit campionatul universitar de handball

O finală palpitantă si un match splendid, care s'a terminat cu înfrângerea Dreptului la scorul de 5-4 (1-2)

Eri, după amiază, s'a disputat pe terenul ANEF, finala campionatului universitar de handball, între Politehnică şi Drept.

Jocul a fost de o frumuseţe rară, fazele dintre cele mai spectaculoase abundând din plin în faţa celor două porţi.

Inginerii, mai buni, au reuşit să câştige finala. E o victorie pe deplin meritată.

Dreptul, în prima repriză, debutează cu atacuri puternice la poarta Politehnicei; rând pe rând Filotti, Popescu şi Herzog trag, însă fără rezultat, căci Senchea apără formidabil. Abia după 12 minute un shoot tare şi plasat a lui Filotti, nu mai poate fi apărat de Şenchea şi Dreptul conduce cu 1-0. Inginerii scapă în ternul adverş şi la un atac pe aripa dreaptă marchează prin Aschot, care reuşeşte să aducă egalarea printr'o lovitură curioasă ca traectorie. Dreptul contrariat atacă din nou, dar înaintarea este ineficace; totuşi o lovitură plasată a lui Popescu îl sileşte pe Şenchea să plonjeze disperat reuşind totuşi să salveze un goal gata făcut, lovindu-se de bară unde cade în nesimţire; abia după câteva minute îşi revine şi continuă să apere.

E rândul Politehnicei să atace şi câteva shoturi ale lui Petrescu şi Sibianu sunt apărate frumos de Furlungeanu. Cu trei minute înainte de sfârşitul reprizei, Rigler deschide frumos în adâncime pe Popescu care de data aceasta marchează imparabil, modificând scorul: 1-2 în favoarea Dreptului.

Repriza a doua debutează cu aceleaşi atacuri din partea Dreptului care reuşesc să urce scorul prin Filotti. Se credea că din acest moment au matchul în mână. Nu a fost decât o părere iluzorie, fiindcă politechnicienii, fără a fi depăşit emoţia unei înfrângeri definitive, iau jocul cu atât mai în serios şi marchează încă două puncte: primul prin Aschot, iar secundul prin Sibianu.

După alte câteva minute, Aschot reuşeşte să aducă conducerea Politehnicei printr'o lovitură dela 12 m. Cu toate că Dreptul atacă încontinuu, nu reuşeşte să egaleze decât cu 2 minute înainte de sfârşit prin Filotti. Se părea că va fi nevoie de prelungiri însă în ultimul minut, dintr'o greşală a lui Furlungeanu care a degajat defectuos, Gică Petrescu marchează goalul victoriei, printr'o lovitură, care în altă situaţie putea fi perfect parabilă.

Cu acest rezultat Politehnica este campion universitar de handball.

S'au remarcat dela învingători Gică Petrescu, Andreieş, Şenchea, iar dela Drept: Fl. Popescu, Rigler, Filotti şi Puiu Popescu.

Formaţiile:

Politehnica: Şenchea, Grigorescu, Andreieş, Dragon, Rusei, Tipărescu, Petrescu, Aschot, Sibianu şi Müller.

Dreptul: Furlungeanu, Ionescu Cruiu, Fl. Popescu, Gurgută, Rigler, Roth, Ulmu, Filotti, Herzog, Puiu Popescu, Pădureanu.

TUDOR BADIN a debutat promiţător în turneul de tennis de primăvară

Favoriţii au confirmat aşteptările

Turneul de tennis a continuat eri după amiază la T. C. R., obţinându-se următoarele rezultate:

T. Bădin b. G. Sturdza 6:0, 6:2.

C. Caralulis b. G. Viziru 7:5, 6:3.

A. Schmidt b. V. Rurac 7:5, 6:1.

T. Bădin — M. Viziru 7:5, 6:8. întrerupt din cauza întunericului.

După cum se vede Tănăsescu n'a jucat. Cauza este că prin venirea lui Tudorel Bădin numărul participanţilor ar fi crescut la nouă şi campionul naţional a preferat să „cedeze locul tinereţului". Tudorel Bădin, dealtfel s'a comportat neaşteptat de bine, deşi a susţinut două partide.

Turneul va continua azi cu următoarele întâlniri:

Gogu Viziru — Marin Viziru.
C. Caralulis — V. Rurac.
A. Schmidt — G. Sturdza.
A. Schmidt — T. Bădin.

Cu avionul LUCIAN POPESCU părăseşte astăzi Capitala

Campionul Europei la categoria pană şi al României la categoria uşoară, Lucian Popescu va părăsi astăzi Capitala îndreptându-se spre Viena unde Vineri după amiază îşi va pune titlul în joc în faţa germanului Ernst Weiss.

Lucian Popescu întreprinde călătoria la bordul unui avion al Societăţii L.A.R.E.S. şi va fi însoţit de d-nii : Ionel Popescu, tatăl şi managerul său, Constantin Murgăşeanu, judecătorul român al matchului dela Viena şi Radu Vasilescu, reporterul sportiv al societăţii de radiodifuziune.

Viitoarea structură a „Organizării Sportului Românesc"

Viitoarea structură a Organizării Sportului Româneşe a început să se precizeze. După informaţiile pe care le deţinem din sursă demnă de toată încrederea, putem anunţa că în viitor O. S. R. va avea două direcţii: direcţia technică, cu misiunea de a coordona şi îndruma activitatea secretarilor technici dela diversele federaţii, şi o direcţie administrativă.

Pe lângă aceste, vor funcţiona patru servicii: medical, presă şi propagandă, juridic şi financiar.

HIPISM

Azi la Băneasa Trap

Program interesant
cu alergări deschise

Reuniunea de trap de azi conține un program interesant. Acest program se remarcă prin concurenți numeroși și alergări deschise.

Vor fugi Joppa Hanover, Clifford Hanover, Avion, Nearco, Szeged, Tulpinița, Trixie, Gladiator II, Josedale Margot, Joly, etc. Prezența lor imprimă curselor respective o doză de mare interes.

Marele număr al concurenților va contribui și el la atracția reuniunei.

Cine va câștiga ?

PREMIUL BREVERE

Nearco ar trebui să dispună de Tulpinița și Opera.

Indicăm : NEARCO.

PREMIUL BILLY BUNCKER

In lupta finală vor conta Trixie și Josedale Margot. Pentru prima, distanța este scurtă. Are însă forma de partea ei.

Indicăm : TRIXIE, *Josedale Margot.*

PREMIUL CERES

Pe hârtie, Făt Frumos III are prima șansă. Chiabur la 100 de metri îi va opune o rezistență dârză. Nu vom uita nici pe As Worthy.

Indicăm : FAT FRUMOS III. *Chiabur*, As Worthy.

PREMIUL BOHUN

Un match între Clifford Hanover și Avion. Primul a mai dispus de Avion la 20 de metri.

Indicăm : CLIFFORD HANOVER. *Avion.*

PREMIUL EXCELSIOR

Cobza a concurat remarcabil ultima oară stabilind 1.30. Cu această valoare poate triumfa. A 1 și Dry Dry îi vor opune rezistență.

Indicăm : COBZA, *A 1.* Dry Dry.

PREMIUL CARPAȚI

Joppa Hanover suportă un handicap dificil. Il va putea totuș absolvi cu clasa. Ghid se remarcă din rest.

Indicăm: JOPPA HANOVER. *Ghid.*

PRIMA REPRIZA A PREMIULUI CONCORDIA

Intre Ulm și Ancuța se va petrece lupta finală. Alegem pe Ancuța. O mențiune pentru Iarba.

Indicăm: ANCUȚA, *Ulm*, Iarba.

A DOUA REPRIZA A PREMIULUI CONCORDIA

Joker a figurat în companii mai bune. Normal ar fi să dispună de Comtesse Worthy și Odessa.

Indicăm : JOCKER, *Comtesse Worthy*, Odessa.

PREMIUL BEHRING

Ulis, Eol și Floare sunt greu de separat. Noi preferim ordinei de mai sus.

Indicăm: ULIS, *Eol*, Floare.

Concurenții declarați oficial

Premiul BREVERE
Condiție — 40.000 lei

Nearco	1740	Cercasov
Opera	1740	Tassopol
Tulpinița	1760	Szabo

Premiul BILLY BUNCKER
Record — 35.000 lei

Adda Worthy	1720	Corol
Gaby M.	1720	Gram
Ghimp	1720	Gaidaev
Trixie	1740	Cercasov
Josedale M.	1740	Crainic

Premiul CERES
Condiție — 20 000 lei

Faust	1680	Toderaș
Zor Zor	1700	Dobrescu
Chiabur	1700	Litviniuc
As Worthy	1720	Corol
Baba Dochița	1760	Ghinea
Miss Texas	1760	Tulceanu
Făt Frumos II	1760	Vârlar
Halal	1780	Drăgotescu
Chiot	780	Gaidaev
Făt Frumos III	1800	Crotenco

Premiul BOHUN
Record — 40.000 lei

Ben Hur	2100	Tassopol
Avion	2120	Pavlic
Gladiator II	2140	Ionescu B.
Clifford H.	2140	Cercasov

Premiul EXCELSIOR
Handicap — 35.000 lei

Dry Dry	2120	Tassopol
A. 1.	2160	Crainic
Lucky Boy	2160	Szabo
Atlantida	2200	Pavlic
Liliac G.	2200	Corol
Cobza	2240	Dobrescu
Habar	2250	Gaidaev
Arama	2260	A. Bota

Premiul CARPAȚI
Condiție — 40.000 lei

Birlic	1700	Crotenco
Columbus	1700	Crainic
Ghid	1720	V. A-yevsky
Amy Scotland	1720	Szabo
Szeged	1760	Tassopol
J. Hanover	1800	Cercasov

Premiul CONCORDIA (Rep. I-a)
Handicap — 20-000 lei

Enneim	1700	Gram
Ancuța	1740	Pavlic
Ciuruc	1740	Gaidaev
Ikar	1760	Săndulescu
Iarba	1760	A. Bota
Walewska	1760	Crotenco
Amok II	1760	Litviniuc
Ulm	1780	Voronin
Luminița	1800	K-nitzky

Premiul CONCORDIA (Rep. II-a)
Handicap — 20.000 lei

Lilia	1760	Gaidaev
Union	1760	A. Bota
Ropot	1760	Crotenco
Odessa	1760	Pavlic
Fusta II	1800	Ghinea
Comtesse W.	1800	Corol
Havana	1820	Podoleacov
Jocker	1820	Dumitrescu

Premiul BEHRING
Performanță — 30.000 lei

Cavaler	1700	Gram
Ostaș	1700	Voronin
Sulfina	1720	V. A-ewskv
Eol	1720	Dobrescu
Ulis	1720	Pavlic
Peter Gordon	1740	Crotenco
Diadia Lul	1740	Szabo
Floare	1740	Drăgotescu
Brenn	1740	Zabelin
Paj Axtell	1740	Corol
Allah	1740	C. D-trescu
Bistricioara	1740	Ionescu B.
Busuioc	1760	Ghinea

DIVERSE

MAINE LA BANEASA:

● ALERGARILE incep la ora 15.

● PARIUL AUSTRIAC va începe cu suma de 80.000 lei oferită de societatea organizatoare.

● EVENTUL va funcționa în mod obișnuit adică:

Cursa II-a cu a III-a.
Cursa VI-a cu a VII-a.

HIPISM

Mâine la Băneasa

Concurenții probabili

Premiul COMANA — 1600 m.
Vânzare — 30.000 lei

Buhor	44½	Simon
Carmen	59	Cucu P.
Furtuna	53	Popa
Para Leu	38½	Stoian

Premiul CRASNA—1220 m. (L.D.)
Wh-cap — 25.000 lei

Colombo	74	0
Ciocârlan	63½	Vincent
Olanita	62½	Gh. Horvath
Bikette	62½	Mullot
Talalka	62	Ilinca
Meșt. Manole	57½	G. Enescu
Doamna	54½	Gill J.
Bandit	53½	0
Potop	51½	St. C-tinescu
Junte	51	Cucu
Li mare	50	Tassim
Burgos	47½	Oprescu
Pénitence	47	0
Jagodka	46	x

Premiul IZEL — 900 m. (L. D.)
Vânzare — 20.000 lei

Extra	50½	x
Anul Nou	55	G. Enescu
Foița	50½	Cucu
Veveriția II	56	Gh. Horwath

Premiul SAN FLORIZEL — 1800 m. (P. N.), H'cap — 60.000 lei

Tour de Vis	67	0
Colombo	58½	St. C-tinescu
Rush	58	Mullot
Agitatote	57	Cucu
Gorică	56	?
Lăncier	54	Gh. Horwath
Beauty	50½	Simon
Ghizdei	49½	Tassim
Galina	47½	Oprescu
Chefliu	45½	G. C-tinescu
Zefir	43	x

Pr. SIRENA — 1000 m. (L. D.)
Condiție — 40.000 lei

Ban	58	Oprescu
Gilda	56½	Mullot
Cara Mia	56½	V. Huțuleag

Pr. POVESTEA — 1600 m. (P. N.)
Condiție — 35.000 lei

Marsala	62	Cucu
Prinț Allenby	54	?
Bougie	58½	0
Roxelaine	58½	Mullot
Pépite d'Or	58½	Urdăreanu
Lorica	52½	Florescu
Păltiniș	54	0

Pr. ESQUIF — 1800 m. (P. N.)
Handicap — 40.000 lei

Satrap II	61	0
Roxelaine	63½	?
Girardi	62	Ilinca
Doruleț	62	x
Han	61½	Enescu
Prinț Allenby	56½	C-tinescu
Printre Toți	55	Cucu
Bandit	52½	Tassim
Lăeșița	48½	Oprescu

INFORMAȚII

AZI LA BANEASA-TRAP:

● ALERGARILE încep la ora 14.

● EVENTUL va funcționa astfel:

Cursa II-a cu a III-a.
Cursa IV-a cu a V-a.
Cursa VIa cu a VII.
Cursa VIII-a cu a IX-a.

● **PARIUL AUSTRIAC are ca miză inițială suma de 149.428 lei și începe cu a treia alergare, premiul Ceres. Datorită mizei inițiale care este foarte tentantă, e foarte probabil ca suma care va răsplăti pe câștigător să treacă de un sfert de milion**

Licitația de trăpași s'a amânat
pentru Duminică 8 Iunie

In urma cererei unor proprietari și crescători din provincie, licitația de trăpași proectată pentru Miercuri 8 Iunie a fost amânată pe Duminică 8 Iunie la ora 10 dimineața.

Inscrierile se închid irevocabil Sâmbătă 31 Mai.

Iată lista cailor înscriși la licitație până acum :

Tempo D, Pilot, Victoria, Amorg, armăsar de doi ani din Scomoroh și Lenuța, *Bea* iapă de un an din Scomoroh și Beatrița, *Scovei*, armăsar de un an din Scomoroh și Lizica, *Lelemenyes, Geta, Union, Uria, Tatiana, Garofița, Hollo, Spic, Fusta II, Baba Dochița, Barcarola, Centaur, Torent, Marchiz, Sorvanet, Pan Worthy, Suveran, Dracu, Cobza, Furca, Vătaf*, armăsar de 2 ani din Decission și Walküre, *Leliția* iapă de doi ani din Lucifer II și Leona, *King Worthy, Eol, Dvalin, Păun* armăsar de doi ani din H. P. și Parma, *Viitor, Magnat, Ela II, Director, Soni Gordon* armăsar de doi ani din Gordon Peter și Sonia, *Călțunaș*, armăsar de doi ani din Saperlot și Colombine și *Bienișca*, iapă de doi ani din Lord Petaurist și Princesse Wan.

CLASIFICAREA TRAPAȘILOR

După cum am anunțat programul pe luna Iunie a fost alcătuit. El a apărut în buletinul oficial de eri. Putem furniza în legătură cu acest program o serie de interesante date. In primul rând caii au fost împărțiți pe clase. Premiile au fost sporite, cel mai mic premiu întâi fiind de 15.000 lei.

Mai jos dăm noua clasificație a trăpașilor.

Iat-o :

CAII DE 3 ANI

Clasa A

Hai Hai 1'27,7, Avanti K. 28,9, Salcâm 29,2, Intrigant 30,8, Posada 31,6, Pica II 32,2, Nearco 33, Tulpinița 33,3, Liliac G. 33,7, Vengo 33,8, Ialomița 34,7, Opera 35,5.

Clasa B

Nearco 1'33, Tulpinița 33,3, Liliac G. 33,7, Vengo 33,8, Ialomița 34,7, Opera 35,5, Chumy 36,1, Râmniceanca 36,7, Cojeanca 37,2, Walevska 37,7.

Clasa C

Chumy 1'36,1, Râmniceanca 36,7, Cojeanca 37,2, Walevska 37,7, Ripensia 38,3, Dry-Dry 38,4, Zanzibar 38,5, Uragan 38,6, Ancuța 39, Parsifal 39,2, Furca 40,2, Râuleț 40,7, Doina IV 41.

Clasa D

Ripensia 1,38,3, Dry-Dry 38,4, Tundra 38,4, Zanzibar 38,5, Uragan 38,6, Ancuța 39, Parsifal 39,2, Furca 40,2, Râuleț 40,7, Doina IV 41, Beatrice 41,4, Happy End 41,4, Dulău II 41,9, Liuba 41,9, Hulda 42,2, Harnic 42,3, Fidel 44,6, Pripita 44,8, Cobzar 45,6, Avanti R. 45,8, Fudulia II 45,9, Lucica 46,7, Tumba 47,6, Lorica 48,5, Strașnic 49,1, Veste Bună 50,1, Guy 51,1, Gologan 51,2, Lord Sleipnir 52,9.

CAII DE 4 ANI

Clasa A

Joly 1'27,8, Avion 28, Titan 28,8, Nineta 29,6, Aurica 29,9, Allah 30, Arama 30,1, Cobza 30,9, Adam 31, Străjer 31,4, Vatel 31,4, Cartuș 31,9, Zubr II 32,3, Habar 32,4, Câmp 32,6, Chiquita 32,6, Chilipir 32,7.

Clasa B

Allah 1,30, Arama 30,1, Cobza 30,9, Adam 31, Străjer 31,4, Vatel 31,4, Cartuș 31,9, Zubr II 32,3, Habar 32,4, Câmp 32,6, Chiquita 32,6, Chilipir 32,7, Fugar 33,4, Săbioara 33,6, Hotin 33,8, Garofița 33,9, Voinicu 33,9, Lupoaica 34, Victor 1'34,1, Havaiana 34,2, Atlantida 34,3, Veturia 34,5, Pilot 34,9, Garda 35, Lucky Boy 35.

Clasa C

Fugar 1'33,4, Săbioara 33,6, Hotin 33,8, Garofița 33,9, Voinicu 33,9, Lupoaica 34, Victor 34,1, Havaiana 34,2, Atlantida 34,3, Veturia 34,5, Pilot 34,9, Garda 35, Lucky Boy 35, A 1 35, Lector 35,3, Aron 35,4 Sever 36,7, Ciuruc 36,9, Leac 37,1, Baba Dochița 37,3, Odessa 37,3, Făt Frumos II 37,4, Făt Frumos III 37,5, Ropot 37,5, Dvalin 37,6, Amok II 38, Crisantema 38.

Clasa D

Garda 1'35, Lucky Boy 35, A 1 35,3, Lector 35,3, Aron 35,4, Sever 36,7, Ciuruc 36,9, Leac 37,1, Baba Dochița 1,37,3, Odessa 37,3, Făt Frumos II 37,4, Făt Frumos III 37,5, Ropot 37,5 Dvalin 37,6, Amok II 38, Crisantema 38, Chiot 38,1, Halal 38,2, Miss Texas 39, Vardar 39,3, Falada 40,2, Chiabur 40,9, As Worthy 41,7, Vito 41,8, Wanda 43,5, Mișu 44,8, Faust 45,2 Steluța Mea 46,6, Vedeta 47,2, Dulcinea —.

CAII DE 5 ANI

Clasa A

Szeged 1'24,4, Amy Scotland 26,9, Clifford Hanover 27, Birlic 27,4, Dexter Hanover 28, Gaby M. 28, Columbus 28,8, Elly 29,6, Helen Halpin 29,5, Floare 29,8, Brenn 30.

Clasa B

Clifford Hanover 1,27, Birlic 27,4, Dexter Hanover 28, Gaby M 28, Columbus 28,8, Elly 29,2, Helen Halpin, 29,5, Floare 29,8, Brenn 1.30, Bandit II 30,4, Santuța 30,5, Paj Axtell 30,9, Bistricioara 31,1, Sulfina 31,3, Ulis 31,4, Eol 31,5, Zeta 31,5, Grozava 32, Răsura 32.

Clasa C

Brenn 1'30, Bandit II 30,4, Paj Axtell 30,9, Bistricioara 31,1, Sulfina 31,3, Ulis 31,4, Eol 31,5, Zeta 31,5, Grozava 32, Răsura 32, Săgeata 32,2 Pușa 32,6 Giovinezza II 33,1, Urganda 33,2, Cina 33,4, Nicevo 33,4, Tara 33,6, Dreapta 33,9, Rozina 33,9, Șoimu 33,9, Princesse Axtell 34,4, Zmeura 34,4, Joker 34,6.

Clasa D

Grozava 1,32, Răsura 32, Săgeata 32,2, Pușa 32,6, Giovinezza II 33,1, Urganda 33,2, Cina 33,4, Nicevo 33,4, Tara 33,6, Dreapta 33,9, Rozina 33,9, Șoimu 33,9, Princesse Axtell 34,4, Zmeura 34,4, Joker 34,6 Comtesse Worthy 35,2, Ciuleandra 35,6, Fusta II, 35,7, Ulm 35.9, Cilly Hanover 36,3, Talisman 36,3, Lut 36,7, Ikar 36,8, Isvor T. 37, Lilia 37,2, Bim 37,5, Dolly B 37,7, Union 38,1, Iarba 38,2, Bănuța 38,3, Olga 38,9, Prinț Worthy 39, Uria 39,2, Victoria 39,9, Dracu 41,4, Cimbric 41,8, Domnița 43,4, Luciferry 44, Suveran 45,1.

CAII DE 6 ANI IN SUS

Clasa A

Joppa Hanover 1'21,9, Haron 22,9, Belșug 23,8, Petruș 23,9, Ghid 25,3, Gladiator II 25,8, Ninon 26,1, Latin 26,2, Josedale Margot 26,3, Little Orphan 26,3, Trixie 26,4, Hannibal II 26,9, Kundry 27,1, Ben Hur 27,2, Iubita 27,2, Anny Worthy 27,4, Winsome Josedale 27,5, Eftin 27,6, Nation 27,6, Natașa 27,7, Tutun 28.

Clasa B

Ghid 1'25,3, Gladiator II 25,8, Ninon 26,1, Latin 26,2, Josedale Margot 26,3, Little Orphan 26,3, Trixie 26,4, Hannibal II 26,9, Kundry 27,1, Ben Hur 27,2, Iubita 27,2, Anny Worthy 27,4, Winsome Josedale 27,5, Eftin 27,6, Nation 27,6, Natașa 27,7, Tutun 28, Havana 28,2 Jarvis 28,3, Brebenea 28,5, Flying 28,7, Talaz 28,8, Domnița Harry 28,9, Ghimp 29, Adda Worthy 29,5, Kamaa 29,5, Dorka 29,6, Viitor 29,6, Vuet 29,7, Bruma II 29,8, Torent 29,9, Diadia Lul 30.

Clasa C

Tutunl'28, Havana 28,2, Jarvis 28,3, Brebenea 28,5, Flying 28,7, Talaz 28,8, Domnița Harry 28,9, Ghimp 29, Adda Worthy 29,5, Kamaa 29,5 Dorka 29,6, Viitor 29,6, Vuet 29,7, Bruma II 29,8, Torent 29,9, Diadia Lul 30, Champion junior 30,1, King Worthy 30,1, Handicap 30,2, Geisha 30,3, Movila 30,3, Pisica 30,3, Peter Gordon 30,4, Sonia Worthy 30,7, Voința 30,8, Ciclop 30,9, Extra 31, Cartușel 31,2, Zenit 31,4, Benedek 31,5, Benito H. P. 31,5, Spic 31,6, Zvon 31,7, Va-ta 31,9, Busuioc 32, Dor de Ducă 32, Jack 32, Livada 32,1, Centaur 32,2, Dolly Worthy 32,2, Mura 32,2, Floriția 32,4, Aluniș 32,6, Cavaler 32,6, Ostaș 32,6 Tava 1'32,7, Bețiv 32,8, Sorvaneț 32,9. Durdulia 33.

Clasa D

Diadia Lul 1'30, Champion junior 30,1, King Worthy 30,1, Handicap 30,2, Geisha 30,3, Movila 30,3, Pisica 30,3, Peter Gordon 30,4, Sonia Worthy 30,7, Voința 30,8, Ciclop 30,9, Extra 31, Cartușel 31,2, Zenit 31,4, Benedek 31,5, Benito H. P. 31,5, Spic 31,6, Zvon 31,7, Va-ta 31,9, Busuioc 32, Dor de Ducă 32, Jack 32, Livada 32,1, Centaur 32,2, Dolly Worthy 32,2, Mura 32,2, Floriția 32,4, Aluniș 32,6, Cavaler 32,6, Ostaș 32,6, Tava 32,7, Bețiv 32,8, Sorvaneț 32,9, Durdulia 33, Elena 33,3, Glonț 33,5, Zgomot 33,8, Holló 34, Vrăjitor 34, Luminița 34,5, Zarzăr 34,5, Dudu Gordon 34,7, Măgura 34,7, Pan Worthy 34,7, Păduret II 35, Sultana 35,5, General Worthy 36,3, Makrele 36,3, Tais 36,3, Oborean 43,2, Vântișor —

ȘTIRI

● Cu LATIN au fost bătute următoarele iepe : **Movila, Tumba, Faima, Liane, Kundry, Jora, Ezer Jo, Rozina, Fantezia și Almos.**

Cu acest reproducător vor mai fi bătute câteva iepe ale d-lui Stănciulescu printre cari și Iubita.

...all football football football football

N.
...CAT

...entru azi, ...sediul C. ...Dristor 46, ...elegați ai ... Voința, ...Vulturul, ...oria.

...C. A.

...ul arbitri-

...districtul

... Kiminich ...ea Jiului. ...urel Crețu

...node ...en ...ag. I-a

... nou for- ... de subti- ...ontestabil ...aterial al

...s la poar- ... pasat în ... din cele ...fort ar fi ... puteau

...a rămas ...lasă con- ... cei mai ...rmaniei: ...OWSKY ...resant de ...mea re- ...u se dis-

...osebi, re- ...ea o trip- ...nt Scho-

Comisiunea districtuală ține ședință Vineri

Comisiunea districtuală nu va ține ședință mâine seară, deoarece este sărbătoare, viitoarea ședință urmând a avea loc Vineri seara la ora 19.30. La această ședință sunt convocați: Bandrabur, antrenul grupării Sănătatea, arbitrul Mitran și jucătorul Marinescu din gruparea Zburătorii.

DELA COMISIA DISTRICTUALA DE ARBITRI BUCUREȘTI

Comunicat

Se convoacă pentru ședința de astăseară Miercuri 28 Mai, orele 20, în localul F. R. F. A. din strada Batiștei nr. 6, toți arbitrii ce aparțin de districtul București, pentru a li se face comunicări importante în legătură cu eliberarea biletelor pentru jocul Germania—România.

Secretar, **St. Alexandriu**

COMUNICAT

Conducerea Sportului Universitar aduce la cunoștință tuturor studenților că azi Miercuri 28 Mai orele 5 p. m., pe terenurile sportive ale Facultății de Drept, va avea loc, festivitatea împărții următoarele premii:

1) Cupele rectoratului pentru volley și basket.

2) Cupele „Organizării Sportului Românesc".

3) Medalii pentru primii trei clasați dela campionatele universitare de atletism.

Cu această ocazie vor avea loc campionatul universitar de wolley femenin între facultatea de drept și fac. litere și joc de wolley masculin între Universitatea București—Colțea.

Festivitatea va fi filmată de către O. N. T.

Va fi de față d. Rector al Universității și șeful Sportului Românesc, d. col. Medeleanu.

...LETISM

...selecționabili ...igați să participe ...cursul de mâine

...liga de a- ...zează mâi- ...dim., un ...schis cate- ...i, cu care ...carea atle- ...u matchul

...rea atleți- ...ili este o-

...ie la toate ...ntinua și ...ând dela ...e va fi a-

...n ambele

...r arbitru:

... Ion Io-

...ng. Șef. I. ...ețeanu și ..., Mihail

...amil Mor-

... Orășeanu, ...Modest. ...i: Mihail

...rdănescu,

...i: Alex.

... Ghe. Va-

...pan. ...escu. ... prin de- ...n în ziua concursului cu o oră înainte de începere.

PROGRAMUL: JOI 29 MAI

Ora 9: 5000 m. plat, juniori și seniori; ora 9.15: 200 m. serii juniori și seniori; ora 9.30: Suliță, juniori și seniori; ora 9.45: Inălțime, juniori și seniori; ora 9.45: 80 m. plat., fete; ora 10: 800 m. plat, juniori și seniori; ora 10.15: Aruncarea ciocanului; ora 10.30: 200 m. plat finală; ora 10.45: Triplu salt; ora 11: 4x100 m. Ștafetă.

Campionatele interșcolare au continuat ieri cu aceiași intesitate

Lupte aprige pe teren și în... tribune

Eri a continuat în Capitală campionatul interșcolar de football.

De pe acum, acest campionat capătă o amploare neobișnuită, matchurile desfășurându-se cu cea mai mare ardoare.

Eri, de exemplu, terenul „Unirii Tricolor" a cunoscut o animație școlară puțin obișnuită. Peste 2000 de elevi, au venit să-și susțină camarazii ce luptau pe teren pentru o victorie ce le-ar fi dat posibilitatea intrărei în turul II, un pas mai mult spre câștigarea trofeului pus în joc de gruparea campioană Unirea Tricolor.

Și pe lângă acești școlari plini de viață, s'au mai adăugat încă vreo 500 de spectatori de prin Obor, cari, la un moment dat, au fost câștigați cu totul de către una din taberile școlare ce-și încurajau în tempo colegii.

Depe acum prevedem lupta acerbă ce se va da în tururile finale.

In aceiaș timp, pe Velodrom, se disputau alte matchuri.

LIC. M. V. MIHAI—SEMINARUL NIFON 5—2 (3—1)

In primul match s'au întâlnit Liceele Marele Voevod Mihai și Seminarul Nifon. După o luptă aprigă, matchul a fost câștigat de Marele Voevod Mihai cu scorul de 5—2 (3—1).

Sub arbitrajul d-lui Sandu Stelian s'au aliniat următoarele echipe.

Lic. Marele Voevod Mihai: Ștefănescu, Popescu, Sârăbulescu Brănescu, Dănilă, Sifcevici, Moldoveanu, Vasilescu, Mitică Vasilescu, Petrescu.

Sminarul Nifon: Enache, Doicescu, Trandafir, Alexe, Tătulescu, Ivănescu, Bădescu, Stan, Radu, Purnichescu, Sachelarie.

Au marcat pentru învingători Motica 2 Moldoveanu 1 Petrescu 1 și Vasilescu iar pentru învinși Radu și Sachelarie.

LIC. PRINCIPELE CAROL—LIC. SF. ANDREI 14—0 (6—0)

In cel de al doilea match s'au întâlnit liceele Principele Carol și Sf. Andrei.

Principele, mult superior, și-a sdrobit adversarul cu scorul de 14—0 (6—0)

Matchul n'a avut istoric; a dominat dela început până la sfârșit, Principele care a marcat goalurile prin: Petculescu (6) Popescu (2) Crăciunescu (2), Ghica (1), Cercel, Ionescu Alex. și Ștefănescu.

La fluierul d-lui Cristea, s'au aliniat echipele.

Principele Carol: Oprișescu, Cincu, Cercel, Andreescu, Ghica, Stănescu, Ionescu, Popescu, Crăciunescu, Ștefănescu, Petculescu.

Sf. Andrei: Popescu, Ionescu, Dori, Petrescu, Vasilescu, Romano, Ganea, Bogdan, Penu Mocîornița Jani Mand.

LIC. GH. ȘINCAI—LIC. MIHAI VITEAZUL 3—1 (0—1)

Cel de al treilea match a fost și cel mai spectaculos și s'a disputat între Liceul Mihai Viteazul și Gh. Șincai. A fost o luptă specific de cupă, pentru care echipele merită laude.

A câștigat Gh. Șincai cu 3—1 (0—1).

Echipele au prezentat următoarele echipe.

Lic. Gh. Șincai: Cherciu, Tundrea, Anastasescu, Iosipescu, Georgescu, Dumitrescu, Dorobanțu, Simionescu, Mocîornița, Rădulescu, Ablai.

Lic. M. Viteazul: Sorescu, Burețea, Carianopol, Tigoianu, Beraru, Silvestrovici, Ionescu, Golea, Botezatu, Alexe, Căciulă.

Au marcat Simionescu 3 pentru Șincai și Alexe pentru M. Viteazul. Ambele echipe excelente.

LIC. C. BRANCOVEANU—COLEGIUL NATIONAL SF. SAVA 2—1 (2—0)

Pe terenul „Velodrom" s'au disputat primul match între echipele liceelor: „Constantin Brâncoveanu" și „Sf. Sava".

După un match frumos lic.: „Brâncoveanu" fiind mai eficace în fața porții a dispus de lic.: „Sf. Sava" cu scorul de 2—1 (2—0), prin punctele marcate de Popescu II și Elias (Brâncoveanu) și Ghindă penalty.

S'au remarcat în ordine dela Brâncoveanu; Comby, Stoian, Gârbea, Meșină și Hempel iar dela Sava au plăcut numai Ghindă Ilea, Nicolau I și Nicolau II.

D. Ioniță Marin, a arbitrat corect următoarele formați:

Lic. Brâncoveanu: Hampel Diaconescu, Meșină, Nicolae, Gârbea, Iliescu, Comby, Popescu II, Stoian, Popescu I, Elias.

Lic. Sf. Sava: Nicolau II, Ghindă, Tărărîscu, Voiculescu, Barnea, Moșoianu, Baltagi, Ilea, Nicolau I, Constantinescu, Drăgănescu.

LICEUL MATEI BASARAB—LIC. CANȚEMIR VODA 6—4 (3—2)

După o luptă înverșunată liceul „Matei Basarab", cu o echipă mai omogenă, a dispus de „Cantemir Vodă", cu scorul de 6—4 (3—2).

Matchul a fost viu disputat și victoria liceului Matei Basarab se datorește liniei de înaintare, care a fost mult mai eficace decât a adversarului.

S'a remarcat întreaga echipă a liceului Matei Basarab, iar dela Cantemir Sidzi Marinescu.

LIC. COM. REGELE MIHAI I—LIC. COM. N. BALCESCU 2—1 (1—0) (0—0)

Un match plin de dramatism, care s'a terminat cu victoria la limită și în prelungiri a echipei Lic. Com. Regele Mihai I cu scorul de 2—1 (1—1) (0—0). Totuși Nicolae Bălcescu nu a fost cu nimic inferior adversarului fiind de forțe egale, dar mai puțin norocos. A remarca pe cineva, am desavantaja pe ceilalți, căci toți jucătorii au fost la fel de buni.

Au marcat pentru învingătorii Farina (2) și Luca pentru învinși A arbitrat bine O. Marinescu.

CE SE DISPUTA AZI

Azi se dispută un singur match și anume acela dintre Liceul Principele Carol B și Liceul comercial Petru Rareș teren Unirea ora 15.15.

Arbitru Cristea Vasile.

Gh. Oprișescu

NEVRARGYL
Dr. Bousquet
CALMEAZĂ imediat DURERILE DE CAP ȘI ORICE NEVRALGII
NEVRARGYL DU Dr. Bousquet Paris
În cutii a 3 tablete și a 20 tablete

VOLLEY BASKET BALL

Programul jocurilor de mâine

TEREN DREPT
VOLLEY-BALL FEMENIN
Categoria I

Ora 10.15: Dor de Ducă—Colțea, arb. D. Marinescu.

Ora 11: Sp. Studențesc—Start Club, arb. D. Marinescu.

Categoria II

Ora 9.30: Start Club B—M. Oficial, arb. Fl. Popescu.

VOLLEY-BALL MASCULIN
Categoria I

Ora 11.45: Colțea—Ax. Sportiv, arb. D. Marinescu.

Categoria II

Ora 8.15: Dreptatea C—Inainte C, arb. Velescu M.

Ora 8.45: Dreptatea—Victoria, arb. Al. Tipăcescu.

Ora 12.30: V.S.C. II—M. Oficial, arb. Velescu M.

Ora 16.15: Minerva—Inainte, arb. Popovici Al.

BASKET-BALL MASCULIN
Categoria I

Ora 12.30: Colțea—V.S.C., arb. Riegler-Andronache.

Ora 11.30: E.F.H.—Sp. Studențesc, arb. L. Moldovanu—Epuran.

Categaria II

Ora 8.30: Sp. Studențesc II—M. Oficial, arb. Fl. Popescu.

Ora 9.30: Victoria—A.C.E. arb. Fl. Popescu.

Ora 16: A.S.P.—R.-Vodă II, arb. V. Bordeianu.

SAMBATA, 31 MAI
BASKET-BALL MASCULIN
Categoria II

Ora 12: Dreptatea—Minerva, arb. I. Sotir.

JOI, 29 MAI
TEREN VELODROM
VOLLEY-VALL FEMENIN
Categoria I

Ora 10.15: Vif. Dacia—E.F.R., arb. I Sotir.

Categaria II

Ora 11.45: Inainte—Vif. Dacia, arb. P. Macri.

VOLLEY-BALL MASCULIN
Categoria I

Ora 8.15: Venus—Sp. Studențesc arb. Fr. Marinescu.

Ora 9.30: Vif. Dacia—V. S. C, arb. Fr. Marinescu.

Ora 10.15' C. F. R.—Pebè, arb Fl. Brătan.

Categaria II

Ora 11: A. S. P.—Crai Nou arb Fl. Brătan.

Ora 11.45: Minerva C—Radu-Vodă C, arb I. Sotir.

Ora 16: Taifun C—St. Român C, arb. M. Velescu.

Ora 18: Taifun—Pebe C, arb I. Lupescu.

BASKET-BALL MASCULIN
Categoria I

Ora 9: Vif. Dacia—C. F. R., arb D. Marinescu.

Categoria II

Ora 10: Viitorul—Inainte, arbitru P. Macri.

Ora 12: Vif. Dacia II—Juventus II, arb. Iatropol.

Ora 17: Taifun—V. S. C. II, arb. I. Lupescu.

VINERI, 30 MAI
BASKET-BALL MASCULIN
Categoria II

Ora 16: Victoria—Spiru Haret, arb. I. Sotir.

Ora 18: A. C. T.—Taifun, arb. M. Popovici.

JOI, 29 MAI
TEREN ST. ROMAN
VOLEY FEMENIN
Categoria I

Ora 10.30: Radu-Vodă—St. Român, arb. C. Iosif.

Categoria II

Ora 9.45: R.-Vodă—Fortuna, arb. C. Iosif.

VOLLEY-BALL MASCULIN
Categoria II

Ora 9: St. Român—Vulturașul, arb. sub-lt. N. Teodorescu.

Ora 11.15: Vulturașul C—A. S. P. C., arb. sub-lt. Savopol

Ora 12: Viitorul—Fortuna, arb. sub-lt. Savopol.

BASKET-BALL MASCULIN
Categoria II

Ora 9: Spiru Haret—Tirul, arb. sub-lt. Savopol.

Ora 16: St. Român—Energia, arb. Popovici M.

TEREN E. F. A.
VOLLEY-BALL MASCULIN
Categoria II

Ora 8.45: Juventus—A. C. T., arb. H. Abazian.

Ora 9,30: E. F. A.—Dacia, arb. Lupescu I.

TEREN PEBE

Ora 16: Pebe—Fortuna, arbitru M. Velescu.

SAMBATA, 31 MAI
VOLLEY-BALL MASCULIN
Categoria I

Ora 18: Vif. Dacia—Pebe, arb. I. Sotir.

Bursa biletelor

Ultimele bilete pentru matchul de football ROMANIA—GERMANIA se găsesc în vânzare la Agenția Teatrală EXCELSIOR din str. Câmpineanu No. 4 (blocul Gambrinus). Tel. 5.19.08.

SPECTACOLE SĂPTĂMÂNALE

Cinematografe

ARO: Dr. Cyclop și jurnale noui.
SCALA: Asediul Alcazarului și jurnale O. N. C. și U. F. A.
CAPITOL: Cântecul visului și juranl nou
TRIANON: 7 ani de ghinion.
REGAL: Prima aventură și jurnale noui UFA. și O.N.C.
ROXY: Tinerețea și suferințele lui Tom Edison.
SELECT: Sânge de mexicană, jurnal și complectare.
FEMINA: Evreul Süss.
A. R. P. A.: Spaima Spionilor; Jurnal și complectare.
PALAS BULEVARD: Nu suntem singuri și Vreau să-mi înșel bărbatul.
ELYSEE: Bismark și trupa Gândăcel.
OMNIA: Dansez pentru tine, Diamantele sunt periculoase, jurnal și trupa de reviste.
FORUM: Iubirea lor și Ești un înger.
AMERICAN: Un vals de odinioară și Misiunea d-rului Kildare.
ALCAZAR: Cântecul Patriei și Ea și El.
AIDA: Pisica și Canarul (Bestia) și Clubul tinereții.
BITOLIA (B-dul Carol Nr. 21): Băieți în uniformă; Miss Catastrofa și Jurnal românesc.
BIRUINȚA: Oceanul în flăcări și Pépé le Moco.
BARCELONA: Evadatul din Alcatraz, Cowboyul cântăreț și trupă de reviste.
CARMEN: Pépé le Moco și Orașul blestemaților.
CRANGAȘI: Tom Mix, Călărețul misterios., X 94 (Operă complectă).
COTROCENI: Victoria din West și Zorina.
DIANA: Tragedia imperială, Iadul îngerilor și trupă de reviste.
DICHIU (Str. Romană 89); Orașe sub alarmă, Fiicele d-nei Masters, jurnal și trupă de reviste.
DACIA: Bărbierul din Sevilla și Paradisul alb.
EDISON: Nu sunt criminal, Hoț de femei și trupa de reviste.
FRANKLIN: Lanțuri sfărâmate și Cântec de leagăn.
FLORIDA: Jeronimo și Anton cel groaznic.
GLORIA: Femei în lanțuri și Fugarii.
IZBANDA (cal. Văcărești 21): Vânzătorul de păsări, Jos masca și jurnal O. N. C.
ILEANA: Patrula albă și Dincolo de ziduri.
LIZEANU: Femei condamnate, Spioana și Jurnal românesc.
LIA: Răscoala munților și Dansez pentru tine.
LUCIFER: Hoții de briliante și Cântecul patriei.
MARNA: Iubirea lor, Jurnale și trupă de reviste.
MARCONI: Casa din Malta, Miel la tavă, jurnal Ufa. și trupă de reviste M. Nedeianu și M. Bejan.
MEXIC: La răscruce de vânturi, Zenobia și trupă de reviste.
MODEL: Casa de corecție și Valsul nemuritor.
MILANO: Șarpele și Ducele de Vest Point.
MIORIȚA: Northwest Pasage și Iubirea lor.
NERO: North-Vest Passage și Totul pentru dragoste.
NONI: Misiunea secretă și Pentru D-voastră Doamnă.
NISSA: Strada 42 și La răspântie.
ODEON (Str. 11 Iunie Nr. 75): Iubirea lor și Secretarul particular.
PELEȘ: Furtuna și Cine a ucis pe Ghel Preston?
PACHE: Fiicele d-nei Masters și Unul contra 100.
PARIS: Drum bun Mr. Lester și Cei 4 cavaleri.
RIO: Victor Mc. Laglen și Dansez pentru tine.
REX: Ești un înger și Paradisul burlacilor.
SPLENDID: Vorbește-mi de dragoste și Iarmarocul.
TOMIS: Iubirea lor, Animale năzdrăvane și jurnal O. N. C.
TRIUMF: Elisabeth și Essex și Paradisul vagabonzilor.
Teatrul Cinema cultural Regele Mihai I Buc. Noui: Balalaica și La răspântie.
UNIC: Dansez pentru tine și Ducele de West Point.
UNIREA: Dela Mayerling la Sarajevo și Căpitanul Molenard.
VOLTA BUZEȘTI: O viață întreagă, jurnal și compania Gândăcel.
VOLGA: Victoria din Vest și Prințesa Tarakanova.
VERGU: Aventurile lui Marco Polo și Sultanul din Rungai și revistă.
VENUS: Copii în luptă cu viața Drapelul și jurnal românesc.

Primul match internaţional de football la Zagreb a prilejuit lui Gradjansky o victorie netă asupra S. C. Bratislaviei cu 3-0, iar lui Glaser o comportare senzaţională

Zagreb, 27. — **Primul match internaţional de foot-ball în noul stat al Croaţiei s'a desfăşurat Duminică în cadrul unei impozante solemnităţi, între Gradjanski din localitate şi campioana Slovaciei S. K. Bratislava. La match au asistat autorităţile civile şi militare ale noului stat, precum şi d. Murgas, ministrul Slovaciei la Zagreb.**

In faţa a 5000 de spectatori Gradjanski a câştigat cu 3-0 (1-0). Cele trei goaluri au fost marcate de Danicl, Wölff şi Cimermancici.

Matchul a fost mai echilibrat decât arată scorul, pentrucă şi slovacii au atacat mult, dar n'au reuşit să marcheze, şi aceasta se datoreşte exclusiv portarului Glaser, care a apărat excepţional.

„Ciclop" a cerut schimbarea numelui în „Ardeal"

Am primit la redacţie o notiţă prin care gruparea „Ciclop" anunţă publicul sportiv că a cerut schimbarea numelui în acela de „Ardeal".

Gest simbolic, exteriorizând tăria sentimentului naţional. Durerea şi speranţele închise într'un cuvânt.

Grupări mici, suflete mari.

Bravo Ciclop! Bravo „Ardeal"!

Studenţii între ei

Mâine, pe Venus, se întâlnesc Sp. Studenţesc şi Universitatea

Mâine fiind sărbătoare, a fost programat, în cadrul diviziei naţionale, un singur match, în Capitală.

Arena Venus va găzdui, cu începere dela ora 17.30, partida oficială dintre Sp. Studenţesc şi Universitatea.

Disputa, ce constitue un adevărat derby studenţesc, prezintă o importanţă locală, atribuită celor două formaţii ce se vor întâlni mâine. Sportul Studenţesc ar ocupa locul cinci în clasament, în urma unei victorii, iar Universitatea, în aceiaşi ipostază, şi-ar mări şansele de a scăpa din zona periculoasă a periferiei clasamentului.

Şi iată că într'un match echilibrat, două formaţii vor lupta cu elanul ce le caracterizează. Sp. Studenţesc va căuta să se reabiliteze (şi G. Popescu are în deosebi această ocazie), iar Universitatea caută mijlocul de afirmare în faţa publicului bucureştean. Să nu uităm, apoi, că recenţii sibieni au dispus de U. D. R. la scor, într'un match care a entuziasmat prin calitatea şi combativitatea localnicilor. Iar bucureştenii vin după un match relativ slab, în compania Gloriei C. F. R.

Se întâlnesc, mâine, două echipe cu caractere identice. Elan, forţă şi multă voinţă. Iată elementele pe care se bazează adversarii.

Cine va ieşi învingător? Este greu de precizat.

„U" va lupta din răsputeri. Dascălu este o chezăşie a eficacităţii înaintării.

Sp. Studenţesc, în schimb, a arătat o formă mulţumitoare la ultimul antrenament, iar coeziunea echipei merge din ce în ce mai bine.

Aceste constatări ne îndrituiesc a rămâne în cumpănă asupra rezultatului partidei.

Sp. Studenţesc va prezenta probabil echipa următoare:

Ghenea, Duce, Sucitulescu, Beţa, Drăgan, Constantinescu-Grecu, Beraru, Mihăilescu, Miulescu, Ştefănescu, G. Popescu.

Va arbitra d. Iancu Ceaureanu.

In deschidere, un match amical de mare interes, va întruni la ora 15.45 Luceafărul cu F. C. Naţional.

In Septembrie sau Octombrie se va reedita matchul Joe Louis-Buddy Baer pentru titlul mondial

Washington, 27. — **In urma anchetei întreprinsă de comisia destinată să desvăluie adevărul cu privire la desfăşurarea matchului de box dintre Joe Louis şi Buddy Baer, „National Boxing Association" a declarat învingător pe Joe Louis.**

Este ştiut că Baer a acuzat în timpul matchului că a fost lovit jos şi a încercat să nu mai boxeze. Arbitrul a dat atunci, câştig de cauză lui Joe Louis.

Mike Jacob, managerul campionului mondial la toate categoriile, a acceptat ca negrul să reîntâlnească pe Buddy Baer pentru titlul mondial în cursul lunei Septembrie sau Octombrie a. c. la Washington.

Sportul Studenţesc a fost proclamat dublul campion naţional de rugby, iar Comitetul Regional i-a adus elogii publice şi mulţumiri...

O şcoală de vară, teoretică şi practică, pentru şcolari

Comitetul regional de pe lângă Federaţia română de rugby, în ultima sa şedinţă a lua importante hotăriri.

Iată-le:

1. Se omologhează rezultatul matchului din 23 crt. pentru campionatul interuniversitar de rugby: Politechnica—Academia Comercială: 10—9.

In urma acestui rezultat se proclamă champioană interuniversitară de rugby pe anul 1941 echipa Politechnicei.

2. Se omologhează rezultatul matchului din 23 crt. pentru campionatul interşcolar de rugby: Şcoala de horticultură—Lic. N. Bălcescu: 9—0.

Se proclamă câştigătoare a campionatului interşcolar de rugby pe anul 1941 echipa Şcoalei de horticultură.

3. Se stabileşte următorul clasament al campionatului naţional de rugby pe anul 1941:

CATEGORIA I-a:

Sp. Studenţesc	12	10	2	—	34
Viforul Dacia	12	8	2	2	30
Stadiul Rom.	12	6	2	4	26
Tennis C. R.	12	6	1	5	25
C. F. R.	12	5	2	5	23
	(1 forfait)				
R C. 13	12	2	—	10	15
	(1 forfait)				
Victoria	12	—	—	12	12

CATEGORIA II-a:

Sp. Studenţesc	10	10	—	—	30
Viforul Dacia	10	7	—	3	24
Tennis C. R.	10	6	—	4	22
C. F. R.	10	4	1	5	18
	(1 forfait)				
Victoria	10	2	1	7	15
Stadiul Rom.	10	1	—	9	10

In urma clasamentelor de mai sus se proclamă clubul Sportul Studenţesc, câştigător al campionatului naţional pe anul 1940—41 la ambele categorii.

Comitetul regional aduce laude publice şi mulţumiri conducerei şi jucătorilor grupărei Sportul Studenţesc pentru eforturile depuse şi performanţa realizată prin câştigarea titlului de dublu campion de rugby al României.

Se aduce deasemenea mulţumiri grupărilor nou înfiinţate Politchnica şi Avântul Sportiv pentru eforturile depuse în scopul promovărei rubgy-ului.

4) Având în vedere decizia nr. 6 a O.S.R.-ului, anul acesta nu se vor face transferări de jucători.

5) Se face cunoscut grupărilor că în toamna aceasta se va înfiinţa o categorie specială de juniori (până la 18 ani), iar actuala categorie a II-a se va transforma în Categoria promoţie.

6) Pentru a se da posibilitate tinerilor şcolari dornici de a învăţa şi practica jocul de rugby, se organizează în acest scop o şcoală de vară teoretică şi practică ce va avea loc în fiecare săptămână şi anume: Joia pe cele patru terenuri de rugby.

Se deleagă ca observatori la aceste şcoli următorii:

La terenul Tennis Club Român d. prof. Gh. Tanoviceanu.

La terenul U.F.S.R. d. ing. Ion Popovici.

La terenul Velodrom d. Ion Manoliu.

La terenul C.F.R. d. Nicu Ionescu.

7) Se programează pentru Miercuri, 28 Mai 1941 matchul: Liceul Gh. Şincai—Lic. Gh. Iazăr ora 17,30 ,arb. N. Nicolau, teren Velodrom.

8) Se programează pentru Duminică 1 Iunie a. c. matchul: Victoria I—Victoria II, teren U. F. S. R., ora 10, arbitru Ion Manoliu.

9) Se fixează începerea sezonului de toamnă pentru data de 15 Septembrie 1941.

10) Activitatea oficială încetând şi Comitetul regional luând vacanţă, se fixează şedinţa viitoare pentru Luni, 1 Septembrie 1941, ora 20.

Echipa naţională a României

(Urmare din pagina I-a)

fizică. Ceeace înseamnă că superstiţia nu ar mai avea niciun rost.

DOI DEBUTANŢI

Respectând tradiţia, echipa naţională va avea şi de data aceasta debutanţi.

Sunt Sony Niculescu şi probabil Ritter.

Povestea lui Sony este interesantă. El a mai fost selecţionat pentru echipa naţională dar şi-a scrintit piciorul cu câteva ore înainte de match.

Ritter? Un junior necunoscut acum o lună de zile; un om de primul plan acum.

Nu se poate spune că echipa României nu are lucruri inedite.

Semifinalele campionatului german de football se vor disputa la Düsseldorf şi la Beuthen

Berlin, 27 (Serviciul nostru special). — **Locul şi arbitrii semifinalelor campionatului german de foot-ball din 8 Iunie au fost fixaţi eri după cum urmează:**

DUESSELDORF: Schalke 04-Vf L Köln 99, arbitru Raspel, Düsseldorf.

BEUTHEN: Rapid-Dresdner S C., arbitru Bouillon, Königsberg.

Echipele aviaţiei germane şi române şi-au anunţat formaţiile

Matchul de deschidere la partida România — Germania va fi furnizat de echipele aviaţiei germane şi române.

In vederea acestui joc, echipa aviaţiei române a făcut un sever antrenament pe terenul Velodrom.

Au fost prezenţi toţi jucătorii, cari se găsesc în cea mai bună formă.

Joi după amiază vor susţine un match cu Rapid pe terenul Giuleşti.

ADVERSARII ŞI-AU ALCĂTUIT ECHIPELE

Cei doi adversari şi-au alcătuit echipele ce le vor prezenta.

Iată cum arată:

Aviaţia română: Bângă, Gargaliu, Sibianu; Popa, Actis, Filipescu, Pop IV, Ciofiac, Mincea, Savin, Beldiman.

Rezerve: Pătraşcu, Marinescu, Moldoveanu, Oţelescu, Bermoser.

Aviaţia germană: Graf; Lodewick, Heintze; Stelzl, Rieger, Bruns; Albertis, Breilmann, Bischoff, Groetzinger, Battner.

Rezerve: Grapentin, Kluss, Hirsch, Kaeners.

Federaţia întreprinde în prezent o anchetă în cazul Ripensia-Ploeşti

Jucătorii Pavlovici, Felecan, Bindea şi Simatoc vor fi audiaţi în Capitală

Aşa cum se desfăşoară sau mai bine zis cum nu se desfăşoară lucrurile s'ar părea că federaţia de football a abandonat cazul, celebrul caz dela Timişoara unde FC Ploeşti a câtigat un match pe care i l-a cedat Ripensişa, adică unii jucători.

In aparenţă aşa este, pentrucă în realitate nu numai că nu a abandonat cazul, ci federaţia a recurs la o anchetă foarte severă, care se desfăşoară în prezent.

Intr'adevăr, avem indicii foarte precise că un marcant membru al federaţiei a plecat cu adresa necunoscută pentru a culege informaţii la... faţa locului.

In acest timp, la Bucureşti vor fi audiaţi cei patru jucători ripensişti care fac parte din lotul pentru matchul cu Germania.

Astă seară se trag la sorţi semifinalele Cupei României

Aseară urma să se tragă la sorţi semifinalele cupei României.

Tragerea la sorţi a fost amânată însă pentru astăseară la orele 19.

Vor lua parte delegaţii grupărilor Rapid (Buc.), Rapid (Timişoara), Venus şi Unirea Tricolor.

Ce face azi echipa naţională de football

Eri după amiază, selecţionabilii — inclusiv Mladin, care a sosit la ora 3 d. a. — au fost la „Asediul Alcazarului". Astăzi timpul va trece ceva mai puţin plăcut, căci azi sunt eforturi mai mari.

Iată programul:

Ora 8: Deşteptarea.

Ora 8.30: Dejunul în holul hotelului.

Ora 9: Prezentarea jucătorilor selecţionaţi din Bucureşti la hotelul „Paris" pentru cantonare.

10—11: Antrenament teoretic la F.R.F.H.

Ora 11—12.30: Plimbare.

Ora 13: Masa la restaurantul „Viticola".

Ora 14.30—16: Adunarea jucătorilor în holl (echipaţi complect) şi plecarea la stadionul A.N.E.F. (autobuz S. T. B.).

Ora 17: Joc de antrenament la două porţi, contra echipei „Olimpia". Durata: 3x30 minute. (Antrenament cu porţile închise).

Ora 19: Plecarea la „Baia Centrală" (Autobuz S. T. B.). Baie de aburi, masaj.

Ora 20.30: Sosirea la hotel şi pregătirea pentru masă.

Ora 21: Masa la restaurantul „Viticola".

Ora 22.30: Culcarea.

Editura Societăţii Anonime „UNIVERSUL", Bucureşti, Strada Brezoianu No. 23—25, România

BIBLIOTECA CENTRALĂ „ASOCIAȚIUNII" SIBIIU

2 LEI

Taxa poștală plătită în numerar conform aprobării dir. generale p. t. t. nr. 24.404/939

UNIVERSUL SPORT

8 PAGINI

113-1941

Redacția și Administrația: Palatul „UNIVERSUL" str. Brezoianu 23—25. Telefon Centrala 3.30.10; Redacția 5.72.81. Redactor responsabil EUGEN DUMITRESCU

Proprietar: „Universul", S. A. Adm.-delegat: STELIAN POPESCU Inscris sub No. 167, Trib. Ilfov

Nr. 113. — Anul IV / BUCUREȘTI / Vineri 30 Mai 1941

ABONAMENTE: Pentru grupări sportive 1000 lei anual

1 an LEI 500
6 luni LEI 270
3 luni LEI 150

Pavlovici - Sfera, Lengheriu - Vintilă, Simatoc, Moldoveanu – Bindea, Ploeșteanu, Sonny, Reiter, Bogdan

Aceasta este echipa care este opusă Duminică împotriva „națională" Germaniei

Aseară, după antrenamentul dela ANEF, comitetul federației române de football s'a întrunit din nou pentru a discuta și rezolva chestiuni curente, printre care și alcătuirea echipei naționale pentru matchul cu Germania.

Pe culoare, toată lumea făcea pronosticuri. Unii anunțau ultimile știri : ba că joacă Gavrilescu, ba că a fost convocat cutare, etc.

Și „șuetele" s'au încins, mai ales că ședința se prelungea și așteptarea devenea lungă.

In sfârșit, ușile s'au deschis și echipa, mult așteptata echipă națională, a fost comunicată :

Pavlovici-Sfera, Lengheriu-Vintilă, Simatoc, Moldoveanu-Bindea, Ploeșteanu, Sonny Niculescu, Reiter, Bogdan.

Rezerve : Iordăchescu, Felecan, Mladin, Constantinescu Grecu, Rășinaru și Marian.

Aceasta este formația care va înfrunta Duminică teamul Germaniei.

Aceștia sunt jucătorii care vor reprezenta culorile naționale.

Bună sau rea, buni sau slabi, socotim că nu-i momentul s'o criticăm. Deși facem rezerve asupra comportării a 2 sau 3 jucători, sportivii români, însă, au datoria s'o încurajeze din răsputeri și tot timpul. Aceste încurajări pot fi un puternic stimulent penttru echipă, creiază jucătorilor un moral excelent.

Rhode, mijlocașul centru al Germaniei, în acțiune

La antrenamentul de ieri: Sony Niculescu a marcat trei goaluri, iar Reuter a jucat inter stânga. 90 de minute fără nicio importanță pentru problema echipei naționale

Evident, antrenamentul de ieri al selecționabililor nu poate fi hotăritor pentru formarea echipei naționale pentru matchul cu Germania.

Jucătorii au depus prea puține eforturi și în afară de Bogdan n'a căutat niciunul să joace serios.

Au isbutit însă să se remarce „fără voe" fundașii Sfera și Lengheriu, incontestabili cei mai buni oameni, ieri.

REUTER DA, DAR NU ȘI SIMATOC

La antrenamentul de ieri, dela A.N.E.F. a fost o surpriză interesantă. A apărut și Reuter care a jucat destul de bine deși — fiindcă a sosit abia ieri dimineață dela Timișoara — a fost obosit.

N'a jucat însă Simatoc. Pentrucă n'a avut ghete; deși s'a căutat la toate magazinele și la toate cluburile de football și rugby. Motivul : Simatoc are la picior numărul 46.

SONY A MARCAT TREI GOALURI

Antrenamentul a început cu câteva minute de shooturi poartă. A urmat matchul cu Olympia, la care a jucat și Felecan I. Jocul a fost împărțit în trei reprize de câte treizeci de minute.

In prima repriză, echipa națională a fost următoarea Pavlovici, Sfera, Lengheriu, Vintilă, Rășinaru, Moldovan,

(Continuare in pag. 3-a)

Sportul Studențesc va suporta astăzi asaltul disperat al Universității, care este în plină cursă pentru evitarea retrogradării

Matchul se dispută astăzi pe terenul Venus, începând dela ora 17,30

In agitația pe care o provocă apropierea singurului mare eveniment al sezonului : matchul România-Germania, astăzi se dispută un foarte interesant match în cadrul Diviziei Naționale A: Sportul Studențesc—Universitatea. Un match, foarte interesant pentrucă studenții sibieni, mult simpatizați de sportivii bucureșteni, sunt într'o formă care asigură succesul spectacolului de astăzi.

Matchul se dispută, firește, pe arena Venus și începe la ora 17.30 precis. Iar în deschidere, la ora 15,30, are loc un match amical între Luceafărul și F. C. Național.

OSPEȚII AU CARTE DE VIZITA

Partida este foarte importantă pentru sibieni, pentrucă își pun foarte multe speranțe în ea. Studenții sunt în plină cursă pentru evitarea retrogradării și, Duminica trecută au realizat o frumoasă performanță la Sibiu: au dispus de o manieră categorică de U. D. R. Scorul (7:3) cu care au înfrânt pe reșițani exprimă fidel superioritatea manifestată de sibieni. Aceștia au făcut un joc de zile mari dar mai ales înaintarea, unde Dascălu a înscris 4 goaluri.

Și în forma aceasta vine Universitatea la București.

O NOUĂ VEDETA

Spuneam mai sus că Duminica trecută, Dascălu a marcat 4 goaluri contra U. D. R.-ului.

Este cazul să insistăm ceva mai mult asupra acestui jucător, care tinde să devină în curând vedetă.

In primele jocuri la Universitatea (el venea dela Mureșul) Dascălu a jucat ca un oarecare, pentrucă încă nu se acomodase cu noua sa echipă și nici cu categoria.

Incet-incet însă, s'a încadrat în noua atmosferă și astăzi este în măsură să dea tot ce poate. Și este un jucător foarte bun, un centru înaintaș care se impune prin statură, joc de cap și eficacitatea-i maximă. Nu a existat match în care să nu marcheze și nu credem ca matchul de azi să facă excepție.

MATCH CU PERSPECTIVE

Clocnirea dintre Sp. Studențesc și Universitatea este cu atât mai interesantă, cu cât sunt două echipe care au aceeași manieră de joc. Ambele au jucători tineri, cu resurse atletice și cu suficiente cunoștințe tehnice și tactice pentru a da un spectacol de calitate. Asemănarea merge atât de departe încât cele două extreme stânga, Gică Popescu și Coracu pot fi considerate drept două copii fidele.

ȘANSELE...

Dacă am ține seamă de elementul „teren propriu" sau „deplasare", firește că bucureștenii ar fi favoriți. Cu atât mai mult cu cât și la Sibiu au câștigat în toamnă.

Dar, matchul de azi se dispută în alte condițiuni, cu totul speciale, care sunt în favoarea oaspeților și pot determina rezultatul final.

Este vorba anume de situația din clasament al celor două echipe.

Sp. Studențesc nu mai are nicio teamă de retrogradare. Deci azi va juca degajat de apăsarea unei lupte care se dă sub imperiul teamei de retrogradare.

In schimb, Universitatea — care știe că bucureștenii nu mai au pentruce lupta — va juca azi la disperare pentru a cuceri două puncte, deci șanse în plus. Și asta ne face să credem că Universitatea poate să câștige azi tot așa de bine ca și Sportul Studențesc.

Șansele sunt egale și nu ne va surprinde niciun rezultat.

FORMAȚIILE

D-lui arbitru I. Ceaureanu i se vor prezenta următoarele formații:

SP. STUDENȚESC: Ghenea-Duce, Sucitulescu-Văduvescu, Drăgan, Constantinescu-Berariu, Mihăilescu, Miulescu, Titi Dumitrescu, Gică Popescu.

UNIVERSITATEA: Boros-Joja, Adoc-Chendi, Medrea I., Hintz-Țăranu, Coman, Dascălu, Medrea III, Coracu

150 soldați germani vor veni cu avionul dela Atena pentru a vedea matchul dela 1 Iunie

Intâlnirea România — Germania constitue pentru soldații germani din România un eveniment excepțional. Lucrul acesta reiese din cele 10.000 de locuri reținute cu mult timp înaintea matchului.

Partida dela 1 Iunie este însă la fel de importantă și pentru ceilalți soldați germani din sud-est.

Iată un exemplu elocvent. Au mai fost reținute 150 de locuri pentru niște soldați, cari vor veni cu avionul dela Atena.

Ceeace este mai interesant decât orice este faptul că acești soldați au fost trimiși la match drept răsplată pentru fapte de arme săvârșite în timpul războiului greco-german.

HAND-BALL

Selecţionata armatei germane de handball pentru matchul cu reprezentativa bucureşteană a fost alcătuită aseară

Cum se ştie, în prima deschidere la matchul România-Germania, adică la ora 13.30, se va disputa un match de handball între o selecţionată română şi una a armatei germane.

În vederea acestei partide, germanii şi-au alcătuit în felul următor echipa:

Retzlaff-Dietze, Fell - Wunderlich, Roesler, Kasparek-Meininge, Schmidt, - Bleiber, Zintsche, Duerrleder.

Echipa românească va fi alcătuită în şedinţa de astă seară a comitetului.

Comisia pentru Handball ţine şedinţă astă seară

Astă-seară, comisia pentru handball depe lângă F. R. F. H., va ţine şedinţă la orele 20 (în localul Federaţiei, str. Batiştei 6), sub preşedinţia d-lui Av. Popescu. Domnii membri ai comisiei: Gantu, Richter, Roth şi Drăgan sunt insistent rugaţi a nu lipsi dat fiind chestiunile importante ce sunt la ordinea de zi.

Dispoziţiuni de organizare în vederea jocului Germania-România

1. Porţile stadionului se deschid pentru public la ora 12.

2. Maşinile nu pot pătrunde în interiorul stadionului ci se vor parca pe locurile fixate de Serviciul Circulaţiei Capitalei.

3. Intrarea publicul se face precum urmează:

a) Pentru **peluză** numai prin poarta No. 1 (strada Isaor) alături de fabrica Haug.

b) Pentru **„populară"** numai prin poarta No. 2 şi No. 3 (str. Isvor, peste drum de fabrica Gib).

c) Pentru **„oficiali"** şi **„invitaţi"** numai prin poarta No. 4 (str. Puţul cu Apă Rece)

d) Pentru **„tribună"** numai prin poarta principală No. 5 (str. Maior Ene).

Trecerea dela tribuna acoperită la tribuna descoperită este închisă şi interzisă

4. Oficialii, posesori de carnete eliberate de O. S. R. şi Federaţia Română de Football vor putea intra numai pe baza de bilete oficiale, ce se vor elibera în baza carnetelor precum urmează:

A. de către federaţia de football, pentru

a) Arbitrii Federaţiei de Football până la 29 Mai.

b) Posesorii de carnete de oficiali ai Federaţiei de Football, Vineri 30 Mai.

c) Posesorii de carnete O.S.R. (numai pentru carnetele prescimbate recent) Sâmbătă 31 Mai.

B. De către O. S. R. pentru posesorii de carnete O. S. R. (oficiali şi autorităţi).

Biletele se pot ridica între orele 9—13 şi 16.30—19.30.

Biletele se pot ridica între orele 10—13 şi 17—20.

5. Pentru locurile rezervate la masa presei, ziarele de specialitate sunt rugate a desemna câte doui reprezentanţi iar celelalte câte unul.

6. Cu biletele speciale pentru „masa presei" se intră prin poarta No. 4 din str. Puţul cu Apă Rece.

Convocări

● **F. C. NAŢIONAL** convoacă astăzi Joi 29 Mai ora 15, pe terenul Venus, următorii jucători: Boghiu, Stănciulescu, Răşcanu, Nedelcu, Ionescu Ioan, Pop Vince, Antonescu Gh., Ungureanu, Ionescu Spiridon, Teodorescu, Ionescu Dumitru, Dumitrescu Gh., Cruţescu, Belu, Drăgănescu, Manolescu, Costoiu, Popescu Ştefan, etc.

● **A. S. DISTRIBUŢIA** convoacă azi Joi, la orele 13,15, la sediul asociaţiei în str. General Budişteanu 11 bis, toţi jucătorii echipei I-a pentru deplasarea la Moreni.

Mâine va pleca la ora 13,15 din str. G-ral Budişteanu nr. 11 bis.

ACFR joacă astăzi la Brăila cu F.C. Brăila

Astăzi se dispută la Brăila matchul amical dintre Brăila şi ACFR din Braşov; partidă foarte interesantă care va atrage un număr mare de spectatori.

ACFR urmează să susţină Sâmbătă sau Duminică un al doilea match, dar la Galaţi. Până aseară nu s'a hotărât în niciun fel, dar în cazul când nu vor perfecta acest match, atunci braşovenii vor juca Sâmbătă tot la Brăila, de data aceasta în compania unei selecţionate districtuale a oraşului.

Dacia Traiană îşi schimbă numele în Dragoş-Vodă

Merituoasa formaţie districtuală Dacia Traiană, îşi schimbă numele. Comitetul de conducere a hotărât ca pe viitor gruparea să lucreze sub denumirea de Dragoş-Vodă.

Football Football Football Football

Rapid va încerca azi în matchul cu Aviaţia Română pe Ghiuritan, noua sa achiziţie

După cum am anunţat, astăzi după amiază se dispută pe stadionul din Giuleşti un match de antrenament între Rapid şi selecţionata Aviaţiei Române, matchul urmează să pună la punct echipa aviatorilor în vederea partidei pe care o va susţine Duminică în deschidere la România-Germania, în contra selecţonatei Aviaţiei Germane.

Matchul va începe la ora 17.30.

În acest match, Rapid va încerca pe noua sa achiziţie, timişoreanul Ghiuriţan, care va juca fundaş dreapta.

Renaşte sportul la Târgovişte

Sportul la Târgovişte cunoaşte în prezent o mare campanie pentru propăşirea lui şi intensificarea activităţii. Şi aceasta graţie numai d-lor col. Vladimir Constantinescu, Comandantul Şcoalei de Ofiţeri de Cavalerie şi preşedintile clubului T. C. T., şi col. adj. M. Ciocănescu, vice preşedintele aceleaşi grupări. Domnile lor au pus la dispoziţia sportivilor din localitate terenul Şcoalei, au donat ajutoare băneşti pentru sport, echipament, au ajutat la amenajarea unor terenuri de tennis, volley etc. Cu un cuvânt, aceşti sportivi de rasă, au contribuit direct la renaşterea sportului târgovişteau.

Matchuri amicale în district

Azi se vor dispută câteva matchuri amicale în district.

Astfel cele mai interesante sunt: la ora 10 se va desfăşura pe terenul S. T. B., o întâlnire între Şoimii şi gazde.

Luceafărul va întâlni pe F. C. Naţional la ora 16 pe terenul Venus.

A. S. Distributia joacă astăzi la Moreni cu Astra Română

Azi după amiază A. S. Distribuţia, care a venit „plasată" în cursa campionatului bucureştean, joacă la Moreni, cu Astra Română, campioana districtului Ploeşti.

Întâlnirea dintre aceste formaţii — cari au ca punct comun.. „petrolul" — va da loc la o luptă strânsă, în care formaţia gazdă este avantajată doar de teren. Ca technică, ambele formaţii sunt egale, însă bucureştenii fiind mai tineri joacă cu mai mult or lan.

Şansele pentru victorie sunt egale.

Distribuţia va fi întărită cu Gorgoriu şi probabil cu Oarcă, Tătar, şi Zorca.

Ancheta în cazul matchului RIPENSIA-F.C. PLOEŞTI s'a terminat, dar decizia va fi cunoscută Luni sau Marţi

— Jucătorul Oprean va fi audiat şi el —

În numărul nostru de eri am anunţat că federaţia de football întreprinde o anchetă în cazul matchurilor suspecte disputate în ultima etapă a Diviziei Naţionale A. În mod special este vorba de matchul Ripensia-F. C. Ploeşti.

Din informaţiile pe care le-am culeş aseară la federaţie rezultă că această anchetă s'a terminat şi că oficialul însărcinat să ancheteze la faţa locului s'a înapoiat în Capitală.

Rezultatul acestei anchete nu se cunoaşte. Nu putem anunţa decât că decizia — **pentrucă federaţia** va aplica sancţiuni vinovaţilor — se va **da Luni sau cel mai târziu Marţi seară**, în şedinţa C. C. N.-ului.

Se pare pe de altă parte că **fedraţia a citat la Bucureşti** şi pe jucătorul Oprean, pentru a fi audiat.

F. C. NAŢIONAL şi LUCEAFARUL furnizează azi deschiderea matchului SPORTUL STUDENŢESC-UNIVERSITATEA

Matchul de deschidere la partida Sp. Studenţesc — Universitatea care se dispută astăzi pe terenul Venus, va fi furnizat de F. C. Naţional şi Luceafărul, care se întâlnesc în match amical.

Tânăra formaţie a d-lui Mincu este bine cunoscută publicului căruia i-a lăsat totdeauna o frumoasă impresie.

Dealtfel F. C. Naţional s'a afirmat şi în provincie unde a susţinut câteva jocuri.

Ultima întâlnire a F. C. Naţionalului a fost acea dela Călăraşi unde a căpătat multe simpatii.

Evident că adversarul de astăzi este destul de puternic şi F. C. Naţional va trebui să se întrebuinţeze.

Bazându-ne pe faptul că tinerele elemente ale districtualilor ştiu să lupte, acordăm întâlnirei toată atenţia.

Luceafărul deasemeni posedă un „unsprezece" omogen care va scoate un joc de bună calitate.

ŞTIRI

Asociaţia Sportivă şi Culturală „Pebe" din Bucureşti, str. Caransebeş No. 1, aduce la cunoştinţa membrilor săi, că pe ziua de 7 Iunie 1941 ora 16 va avea loc adunarea ordinară în str. Milcov No. 21—23 cu următoarea ordine de zi:

1. Darea de seamă a Preşedintelui.
2. Raportul casierului.
3. Raportul cenzorilor.
4. Descărcarea vechiului comitet.
5. Alegerea noului comitet.
6. Diverse propuneri.

În cazul când membrii nu întrunesc 2/3 din total adunarea se va amâna cu una oră, adică la ora 17 când se va ţine cu ori ce număr de membri.

Programul jocurilor oficiale şi amicale

JOI 29 MAI 1941

DIVIZIA NAŢIONALA A

Sp. Studenţesc — Universitatea teren Venus ora 17,30, Ceareanu I, Mincu D-tru, Liţ Wilhelm.

AMICALE

F. C. Naţional — Luceafărul, teren Venus ora 15,45, Bărbulescu Şt., Nicoară, Ştefan Ion.

Vult. Carpaţilor — E. F. A., teren S. T. B. ora 16, Merer, Săraru.

Ciclop — L. P. N., teren Phenix ora 9, Clerman G., Burmaz E., Nicoară.

DUMINICA 1 IUNIE 1941

România — Germania, teren A. N. E. F. ora 17,30, Mielu Petrescu, Emil Kroner.

Armata Română — Armata Germană, teren A. N. E. F. ora 14, Tică Iliescu, M. Cruţescu, Ioachim I.

SAMBATA 31 MAI 1941

Leonida — S. T. B., teren Unirea ora 15.30, Fianu.

Arbitrii Buc. — Arbitrii Braşov, teren Unirea ora 17.30, col. Brezeanu, la tuşe Maior Vladovici, Căp. Pelteanu.

DUMINICA 1 IUNIE 1941

Generala — F. C. Naţional, teren Stadion ora 9, Ştefănescu Coca, Vasiliu P.

JOI 29 MAI

FINALA CAP. UNIVERSITAR

Acad. Com. — Dreptul, teren A. N. E. F., Alexandriu Şt., Ştefănescu C., Clerman G.

SPECTACOLE SĂPTĂMÂNALE

Cinematografe

ARO: Dr. Cyclop şi jurnale noui.

SCALA: Asediul Alcazarului şi jurnale O. N. C. şi U. F. A.

CAPITOL (Sala şi Grădina): Cavalcada Eroică cu Errol Flynn şi Miviam Hopkins, Jurnal Ufa.

TRIANON: 7 ani de ghinion.

REGAL: Prima aventură şi jurnale noui UFA şi O.N.C.

ROXY: Tinereţea şi suferinţele lui Tom Edison.

SELECT: Sânge de mexicană, jurnal şi complectare.

FEMINA: Evreul Süss.

A. R. P. A.: Spaima Spionilor; Jurnal şi complectare.

PALAS BULEVARD: Nu suntem singuri şi Vreau să-mi însel bărbatul

ELYSEE: Bismark şi trupa Gândăcel.

OMNIA: Dansez pentru tine, Diamantele sunt periculoase, jurnal şi trupa de reviste.

FORUM: Iubirea lor şi Eşti un înger

AMERICAN: Un vals de odinioară şi Misiunea d-rului Kildare.

ALCAZAR: Cântecul Patriei şi Ea şi El.

AIDA: Pisica şi Canarul (Bestia) şi Clubul tinereţii.

RITOLIA (B-dul Carol Nr. 21): Băieţi în uniformă; Miss Catastrofa şi Jurnal românesc.

BIRUINŢA: Oceanul în flăcări şi Pépé le Moco.

BARCELONA: Evadatul din Alcatraz, Cowboyul cântăreţ şi trupă de reviste.

CARMEN: Pépé le Moco şi Oraşul blestemaţilor.

CRANGAŞI: Tom Mix, Călăreţul misterios, X 94 (Operă complectă).

COTROCENI: Victoria din West şi Zorina.

DIANA: Tragedia imperială, Iadul îngerilor şi trupă de reviste.

DICHIU (Str. Romană) 89): Oraşe sub alarmă, Fiicele d-nei Masters, jurnal şi trupă de reviste.

DACIA: Bărbierul din Sevilla şi Paradisul alb.

EDISON: Nu sunt criminal, Hoţ de femei şi trupa de reviste.

FRANKLIN: Lanţuri sfărâmate şi Cântec de leagăn.

FLORIDA: Jeronimo şi Anton cel groasnic.

GLORIA: Femei în lanţuri şi Fugarii.

IZBANDA (cal. Văcăreşti 21): Vânzătorul de păsări, Jos masca şi jurnal O. N. C.

ILEANA: Patrula albă şi Dincolo de zidură.

LIZEANU: Femei condamnate, Spioana şi Jurnal românesc.

LIA: Răscoala muntilor şi Dansez pentru tine.

LUCIFER: Hoţii de briliante şi Cântecul patriei.

MARNA: Iubirea lor, jurnale şi trupă de reviste.

MARCONI: Casa din Malta, Miel la tavă, jurnal Ufa, şi trupă de reviste M. Nedelcanu şi M. Bejan.

MEXIC: La răscruce de vânturi, Zenobia şi trupă de reviste.

MODEL: Casa de corecţie şi Valsul nemuritor.

MILANO: Şarpele şi Ducele de Vest Point.

MIORIŢA: Northwest Pasage şi Iubirea lor.

NERO: North-Vest Passage şi Totul pentru dragoste.

NONI: Misiunea secretă şi Pentru D-voastră Doamnă.

NISSA: Strada 42 şi La răspântie.

ODEON (Str. 11 Iunie Nr. 75): Iubirea lor şi Secretarul particular.

PELEŞ: Furtuna şi Cine a ucis pe Ghel Preston?

PACHE: Fiicele d-nei Masters şi Unul contra 100.

PARIS: Drum bun Mr. Lester şi Cei 4 cavaleri.

RIO: Victor Mc. Laglen şi Dansez pentru tine

REX: Eşti un înger şi Paradisul burlaeilor.

SPLENDID: Vorbeşte-mi de dragoste şi Iarmarocul.

TOMIS: Iubirea lor, Animale năzdrăvane şi jurnal O. N. C.

TRIUMF: Elisabeth şi Essex şi Paradisul vagabonzilor.

Teatrul Cinema cultural Regele Mihai I Buc. Nou: Balalaica şi La răspântie.

UNIC: Dansez pentru tine şi Ducele de West Point.

UNIREA: Dela Mayerling la Sarajevo şi Căpitanul Molenard.

VOLTA BUZEŞTI: O viaţă întreagă, jurnal şi compania Gândăcel.

VOLGA: Victoria din Vest şi Prinţesa Tarakanova.

VERGU: Aventurile lui Marco Polo şi Sultanul din Rungai şi revistă.

VENUS: Copii în luptă cu viaţa, Drapelul şi jurnal românesc.

Football Football Footba Football

Astăzi pe A.N.E.F.

Finala campionatului studenţesc de football dintre Ac. Comercială şi Drept va însemna triumful tinereţii

Mult disputatele campionate studenţeşti de football au ajuns, însfârşit, la finale.

Eliminatoriile au scos la iveală cele două formaţii care merită, într'adevăr să-şi dispute finala tinereţii.

Se vor întâlni Dreptul şi Academia Comercială. Fiecare au eliminat echipe puternice, iar în semi-finale au trebuit să depună chiar cele mai mari eforturi şi nu ne îndoim că vor face acelaşi lucru mâine, când îşi vor disputa invidiatul trofeu.

Un titlu este în joc şi aceasta însemnează mult pentru echipa unei facultăţi. Putem spune că însemnează totul. A fi campion inter-universitar este o mândrie. Iată de ce întrevedem în matchul de mâine o partidă disputată, în care se vor depune toate eforturile. O luptă aprigă, un joc al sforţărilor.

Cât despre latura technică, garantăm că ea va fi o delectare pentru toţi spectatorii.

Şansele? Incontestabil că ele vor înclina spre a favoriza Ac. Comercială. Balanţa Dreptului va rămâne, în cel mai bun caz, în echilibru!

Comercialiştii posedă o formaţie mai omogenă, cu o înaintare mult mai eficace decât a adversarilor. In schimb, apărarea Dreptului va constitui singurul impediment în calea Ac. Comerciale.

Credem că aceştia din urmă vor învinge la limită.

D. Mielu Petrescu va arbitra matchul de pe A. N. E. F. cu începere dela ora 17,30.

ASPECTE RETROSPECTIVE

Slavă ţie, tinereţe entuziastă, forţă eternă a neamului, care îrumpi năvalnic, atunci când trebue, atunci când nimeni nu se aşteaptă.

Un sănătos instinct de conservare te-a scuturat puternic şi împins de guler, tu, student palid ai eşit din bibliotecă afară pe stadioane, pe gazon să-ţi umpli pieptul cu miresme primăvăratice.

Să-ţi echilibrezi fiinţa.

Incercările sporadice, disparate, au avut rolul lor informator, dar nimeni din cei chemaţi nu au vrut sau n'au putut să constate că sportul universitar poate reprezenta o entitate, că e viabil.

A trebuit tot din cadrul tău să apară un mănunchiu de pasionaţi ai sportului, cari ca un ciocan au lovit în toate părţile, până au sfărâmat zidurile chinezeşti ale indiferenţei, isbutind să organizeze cunoscutele campionate de atletism, rughy, handball, basket-ball, voley-ball şi la bine înţeles foot-bal.

Toate şi-au cunoscut campionii lor, numai sportul rege foot-balul îşi va alege astăzi favoritul său.

Pornite la luptă în două tabere, A.N.E.F., Teologia, Politechnica şi Acad. Comercială deoparte şi Drept, Agronomie, Medicină şi Farmacie de cealaltă parte, s'au răsboit crunt pentru victorie, dar... mulţi chemaţi, puţini aleşi.

A.N.E.F. învinge Teologia. — **Corpul era în domeniul său, şi spiritul după câteva încercări de a-şi impune voinţa, ne arată că nu cunoaşte un foot-ball prea... ortodox.**

Atleţii avea o predilecţie deosebită pentru sandwici-ul de... popă, strivind de două ori pe sfântul părinte Sotir.

Ac. Comercială învinge Politechnica. — **Inainte de match inginerii, cari ridicaseră planul stadionului, au făcut „calculul probabilităţilor" şi după formula lor trebuia să bată neapărat cu 5—0.**

Contabilii au găsit însă o mică greşeală în „socoteală" şi construcţia inginerilor s'a prăbuşit ca blocul Carlton, 10—2.

E adevărat însă că inginerii au avut extremele cu „compasul" prea mic. Altfel...

In semi-finală Ac. Comercială învinge A.N.E.F., **„măslinarii" demonstrând atleţilor că... unde nu-i şi cap, vai de picioare, iar voinicii din Dealul Spirei susţinând sus şi tare că As. Com. ţine registre false pentru jucătorii Sava, Torjoc, Cearughin.**

In cealaltă grupă „ciănţăii" aprofundând în prealabil legiuirile agrare, înving uşor pe agricultori, care deşi lucrau pe pământ nu isbuteau să „cultive" nicio acţiune, practicând un foot-ball cam rural, dar plin totuşi... de bunăvoinţă.

Medicina învinge Farmacia. — **Zavera în corpul sanitar s'a sfârşit cum era şi firesc; cu victoria doctorilor, care şi-au ameninţat colegii de jupuiala cu disecţia pe viu şi cu luarea apei dela moara spiţerilor, prin indicarea de tratamente exclusiv naturale: cură de soare, de apă, de aer, etc.**

Relevăm aci apărarea imediată a Farmaciei: Clistir, Sare amară-Aspirină, care a stăvilit nenumărate atacuri ale „doftorilor" şi centrul atacant foarte eficace „Unt de reţină"...

In semi-finală Dreptul învinge Medicina, **printr'o piedoarie, care a stors lacrimi de „crocodil" membrilor veterinari ai echipei doctorilor.**

Doctorul „Boală" a marcat cel mai frumos goal al partidei, iar balanţa dreptăţii a stat puţin cam strâmb în ziua aceea, când copiii ei au câştigat nu match pe care trebuiau să-l piardă...

Duetul galeriilor e în toi:

Medicina
Foaie verde, foi de nap
Dreptul joacă fără cap
Dreptul
Foaie verde mărăcine
Tot Dreptul joacă mai bine.

Astăzi e ziua cea mare. Dreptul şi Academia Comercială, se vor război amarnic pentru supremul titlu universitar, sub semnul cavalerismului sportiv şi al spiritului de corp, de facultate, susţinuţi frenetic de galerii cuplate, „clănţăii" vor încerca să oprească pe „contabili" în numărătoarea învinşilor...

Gluma bună va fi prezentă şi odată cu ea veselia ne va lua de braţ în această frumoasă zi de biruinţă a noastră, a tuturor studenţilor.

Veniţi, dragi colegi, cât mai mulţi să urmăm cu toţi:

Drum bun, sport universitar!

RADU SUVALCEA

MAINE PREMIERA LA TRIANON

„Eternul derby" Rapid-Venus în semifinalele Cupei României

Program cuplat la 8 Iunie; Unirea Tricolor-Rapid (Timişoara) în deschidere pe Splaiu

De data aceasta sorţii au avut mai multă inaginaţie şi semifinalele cupei României sunt într'adevăr interesante.

Una din ele este „eterna finală": Venus—Rapid, iar cea de a doua este Unirea Tricolor—Rapid (Timişoara).

Tragerea la sorţi nu a fost lipsită de emoţii. A ieşit întâi din urnă Unirea Tricolor. Şi se aştepta — una din marile revanşe Unirea Tricolor—Rapid sau Unirea Tricolor—Venus.

A ieşit însă Rapid din Timişoara şi în urmă a rămas eternul derby Rapid—Venus.

LA 8 IUNIE PROGRAM CUPLAT?

Semifinalele se dispută aşa dar la Bucureşti, la 8 Iunie.

S'a lansat imediat ideea unui program cuplat şi ea a fost principial admisă. Intr'adevăr, nu mai sunt în discuţie decât chestiuni de ordin financiar şi acestea vor fi uşor înlăturate.

Ceeace înseamnă că este foarte probabil ca la 8 Iunie să avem un program cuplat pe arena din Splaiu deoarece Venus este organizatorul turneului.

C. C. N. a decis:

Matchul Metalosport-Ind. Sârmei se va rejuca la 22 Iunie la Sibiu, iar jucătorii Hummel şi Bărbosu au fost suspendaţi pe un an şi o lună

In şedinţa de aseară a Comisiei Competiţiunilor Naţionale s'a judecat reclamaţia grupării Industria Sârmei cu privire la jocul cu Metalosport.

Decizia comisiunei a fost: matchul se va rejuca la 22 Iunie la Sibiu în organizarea districtului local.

Jucătorul Hummel dela Metalosport a fost suspendat pe timp de un an iar Bărbosu, din aceeaşi grupare, pe 30 de zile. Gruparea Metalosport a fost amendată cu 2000 lei pentru lipsă de pază.

La antrenamentul de ieri

(Urmare din pag. 1-a)

Bindea, Ploeşteanu, Sony Niculescu, Reuter, Bogdan.

Scorul după treizeci de minute era 2:0. In cea de a doua, Ploeşteanu a schimbat cu Marian şi în echipa Olympiei au intrat Mladin în locul lui Gain şi Iordăchescu în poartă în locul lui Pavlovici.

Scorul a rămas acelaş.

In ultima parte a jocului echipa a fost modificată din nou. Au intrat Iordăchescu, Lupaş şi Dan Gavrilescu.

S'au mai marcat încă patru goaluri dar aceasta nu înseamnă că echipa a „mers" mai bine.

Echipa naţională a marcat aşa dar şease goaluri prin Sony Niculescu (3), Ploeşteanu, Bogdan şi Reuter.

Este inutil, nu-i aşa, să remarcăm pe cineva sau să se facă consideraţii de ordin technic. N'au niciun rost toate aceste lucruri pentrucă antrenamentul de ieri n'a avut de scop decât mişcarea. Şi jucătorii s'au mişcat.

Ceeace înseamnă că scopul antrenamentului a fost atins.

BLENORAGIA...

constitue o adevărată plagă socială. Este o maladie gravă, malipsitoare, ale cărei efecte se extind asupra stării generale şi asupra sistemului nervos. PAGEOL CHATELAIN este tratamentul perfect al blenoragiei. El calmează durerile, uşurează micţiunile, este agentul suveran al mucoaselor ulcerate. Câteva capsule pe zi.

La farmacii şi droguerii.

CHATELAIN, marca de încredere

Eri s'a jucat un singur match în campionatul interşcolar de football

In cadrul campionatului interşcolar, ieri, s'a jucat un singur match pe terenul „Unirea Tricolor".

Liceul Principele Carol B. lic. comercial Petru Rareş 4-1 (1-0).

Ambele echipe au căutat să desfăşoare un joc de calitate, care le-a reuşit numai în parte, căci ambele formaţii au avut lipsuri în echipe.

Principele Carol B. mai omogen şi insistând mai mult în faţa porţii, a învins prin punctele marcate de Gogu Dragomirescu (2), Ene şi Popescu, iar pentru învinşi a marcat Costoiu.

S'au remarcat dela Principele Carol B: Gogu Dragomirescu, Gilogojeanu, Popescu şi Ioanian, iar dela învinşi, Costoiu, Berceanu şi Băjenaru.

A arbitrat Lulu Mihăilescu echipele.

Liceul Principele Carol B.: Stănculescu, Stănescu, Aldulescu, Mandeio, Ştefănescu, Ionescu, Gilogojeanu, Dragomirescu, Ioanian, Ene, Popescu.

Liceul Petru Rareş: Pănescu, Groman, Angelescu, Costoci, Berceanu, Wrener, Băjenaru, Catană Peodan, Ilie, Costoiu.

Azi se dispută două matchuri pe terenul Velodrom după cum urmează:

1. Liceul Sf. Gheorghe — Liceul M. Eminescu ora 15,30.
2. Liceul Schewitz — Liceul Spiru Haret ora 16,45.

Arbitru, Grigore Vasile.

AZI LA BANEASA

Trei handicapuri reuşite

Interesul reuniunei de galop de azi este serios susţinut de cele trei handicapuri. Aceste alergări au reuşit adeziuni numeroase şi desigur că vor ocaziona dispute de succes deoarece şansele sunt bine atribuite.

Din punct de vedere al calităţei concurenţilor se remarcă premiul San Florizel în cari găsim elemente bine cotate precum Colombo, Rush, Agitatote, Ghizdei şi Galina.

O menţiune şi premiul Povestea disputat de trei ani cari galopează precum Marsala, Pepite d'Or şi Roxelaine.

Cine va câştiga ?

PREMIUL COMANA

In lupta finală ar urma să conteze Paraleu şi Carmen. Primul poartă o greutate de pană. Va reuşi însă micul Stoian să-l silească să se întrebuinţeze? Un serios semn de întrebare.

In schimb Carmen este o iapă uşor de călărit şi se află pe distanţa ei favorită. In ultimele ei curse, pensionara lui Kristoff a figurat. Credem că va reuşi să obţină victoria.

Indicăm: CARMEN. **Para Leu.**

PREMIUL CRASNA

O cursă grea. Hârtia este incapabilă să furnizeze o indicaţie. Ansamblul performanţelor recomandă pe Ciocârlan, Bikette şi Burgos. Ciocârlan a figurat frumos Duminică. Pensionarul lui Setescu abordează distanţa lui favorită. Nu este deci exclus să birue.

Bikette este o verificată specialistă a liniei drepte. Credem că va conta efectiv la sosire.

Burgos, graţie greutăţei pe care o poartă va fi foarte periculoasă. O victorie din partea ei nu este de natură să ne mire.

Indicăm: CIOCARLAN, **Bikette**, Burgos.

PREMIUL SZEL

In acest lot de mediocrităţi, nu ne-ar mira să câştige Foiţa mai ales că are la activ şi o cursă publică. Veveriţa II are şi ea şansă.

Indicăm: FOIŢA, **Veveriţa II.**

PREMIUL SAN FLORIZEL

Marcarea unei preferinţe întâmpină serioase dificultăţi. Caii de trei ani regulat au obţinut avantajul în disputele cu vârstnicii. Acest considerent ne determină să ne oprim la Galina.

Roaiba din antrenamentul lui Gabens, ultima oară a mers satisfăcător. Cu greutatea pe care o poartă, s'ar putea să termine victorioasă. Agitatote şi Ghizdei deasemeni au multă şansă.

Pe distanţa ei favorită, Agitatote n'ar fi exclus ca să arate o valoare mai bună.

Şi Ghizdei va fi periculos.

Indicăm: GALINA, **Agitatote**, Ghizdei.

PREMIUL SIRENA

După galopurile de dimineaţă, Ban ar fi preferabil.

Indicăm: BAN.

PREMIUL POVESTEA

Pentru victorie vor lupta Marsala, Pepite d'Or şi Roxelaine.

Pepite d'Or îşi vine în condiţie. Ultima oară a dispus de Bikette. Cu descărcarea lui Urdăreanu, sorţii ei de isbândă sporesc. Roxelaine şi Marsala se află în plin progres. Roxelaine este barată de Marsala. De puţin, e drept. Marsala care abordează distanţa lui favorită va da serios de lucru elevei d-lui căpitan Guliano.

Indicăm : PEPITE d'Or, **Marsala.**

PREMIUL ESQUIF

Bandit a figurat ultima oară. Cu greutatea pe care o poartă, n'ar fi exclus să-şi găsească cursa.

Printre toţi şi Doruleţ sunt concurenţi cu serioase veleităţi.

Indicăm: BANDIT, **Printre toţi**, Doruleţ.

CONCURENŢII PROBABILI

Premiul COMANA — 1600 m.
Vânzare — 30.000 lei

Buhor	41½	Simon
Carmen	59	Cucu P.
Furtuna	53	Popa
Para Leu	38½	Stoian

Premiul CRASNA—1220 m. (L.D.)
Wh-cap — 25.000 lei

Colombo	74	0
Ciocârlan	63½	Vincent
Olanita	62½	Gh. Horvath
Bikette	62½	Mullot
Talalka	61	Ilinca
Meşt. Manole	57½	G. Enescu
Doamna	54½	Gill J.
Bandit	53½	0
Potop	51½	St. C-tinescu
Junte	51	Cucu
Li mare	50	Tassim
Burgos	47½	Oprescu
Pénitence	47	x
Jagodka	46	x

Premiul IZEL — 900 m. (L. D.)
Vânzare — 20.000 lei

Extra	50½	Micalcea
Anul Nou	55	G. Enescu
Foiţa	50½	Cucu
Veveriţa II	56	Gh. Horwath

Premiul SAN FLORIZEL
1800 m. (P. N.). H'cap — 60.000 lei

Tour de Via	64	0
Colombo	58½	St. C-tinescu
Rush	58	Mullot
Agitatote	57	Cucu
Gorică	56	?
Lăncier	54	Gh. Horwath
Beauty	50½	Simon
Ghizdei	49½	Tassim
Galina	47½	Oprescu
Chefliu	45½	G. C-tinescu
Zefir	43	x

Pr. SIRENA — 1000 m (L. D.)
Condiţie — 40.000 lei

Ban	58	Oprescu
Gilda	56½	Mullot
Cara Mia	56½	V. Huţuleag

Pr. POVESTEA — 1600 m. (P. N.)
Condiţie — 35.000 lei

Marsala	62	Cucu
Prinţ Allenby	54	C-tinescu
Bougie	58½	0
Roxelaine	53½	Mullot
Pépite d'Or	58½	Urdăreanu
Lorica	52½	Florescu
Păltiniş	54	0

Pr. ESQUIF — 1800 m. (P. N.)
Handicap — 40.000 lei

Satrap II	61	0
Roxelaine	63½	0
Girardi	62	Horvath G
Doruleţ	62	Ilinca
Han	61½	Enescu G
Prinţ Allenby	56½	?
Printre Toţi	55	Cucu
Bandit	52½	Tassim
Lăeşiţa	48½	Oprescu

DIVERSE

● PARIUL AUSTRIAC început cu suma de 149.428 lei s'a ridicat la suma de 300.992 lei şi s'a închis datorită marelui număr de surprize înregistrate.

❖

AZI LA BANEASA

● **ALERGARILE** încep la ora 15

● EVENTUL va funcţiona astfel :

Cursa II cu a IV-a.

Cursa VI cu a VII-a

● **Pariul austriac va avea ca miză iniţială suma de 80.000 lei şi se va ridica datorită alergărilor care nu par prea grele şi popularităţii de care se bucură acest fel de pariu la o sumă în jurul sfertului de milion.**

❖

● **PROGRAMUL curselor de trap de Sâmbătă pe care îl publicăm în corpul ziarului cuprinde şi modificările survenite în urma curselor de eri.**

Licitaţia de trăpaşi
va avea loc la 8 Iunie

După cum se ştie, licitaţia de trăpaşi a fost amânată pentru Duminecă 8 Iunie, ora 10 dimineaţa.

Iată lista înscrierilor făcute până acum :

Tempo D, Pilot, Victoria, Amorg, armăsar de doi ani din Scomoroh şi Lenuţa, *Bea* iapă de un an din Scomoroh şi Beatriţa, *Scovei*, armăsar de un an din Scomoroh şi Lizica, *Lelemenyes, Geta, Union, Uria, Tatiana, Garofiţa, Hollo, Spic, Fusta II, Baba Dochiţa, Barcarola, Centaur, Torent, Marchiz, Sorvaneţ, Pan Worthy, Suveran, Dracu, Cobza, Furca, Vătaf*, armăsar de 2 ani din Decission şi Walküre, *Leliţa* iapă de doi ani din Lucifer II şi Leana, *King Worthy, Eol, Dvalin, Păun* armăsar de doi ani din H. P. şi Parma, *Viitor, Magnat, Ela II, Director, Soni Gordon* armăsar de doi ani din Gordon Peter şi Sonia, *Călţunaş*, armăsar de doi ani din Saperlot şi Colombine şi *Bienişca*, iapă de doi ani din Lord Petaurist şi Princesse Wan.

Presa şi alergările de azi

Premiul COMANA

Universul Sport: Carmen; Para Leu.

Universul: Carmen, Para Leu.

Gazeta Sporturilor: Carmen, Para Leu.

Timpul: Furtuna, Carmen.

Unirea: Carmen, Para Leu.

Viaţa: Carmen, Furtuna.

Ordinea: Carmen, Furtuna.

Evenimentul: Para Leu, Carmen.

Acţiunea: Furtuna, Carmen.

Porunca Vremii: Furtuna, Carmen.

Cei mai indicaţi: Carmen 6, Furtuna 3, Para Leu 1.

Premiul CRASNA

Universul Sport: Ciocârlan, Bikette.

Universul: Potop, Talalka.

Gazeta Sporturilor: Burgos, Ciocârlan.

Timpul: Mesterul Manole, Talalka.

Unirea: Doamna, Bikette.

Viaţa: Penitence, Talalka.

Ordinea: Doamna, Bandit.

Evenimentul: Bikette, Ciocârlan.

Acţiunea Potop, Ciocârlan.

Porunca Vremii: Doamna, Burgos.

Cei mai indicaţi: Doamna 3, Potop 2, Bikette 1, Ciocârlan 1, Meşteru Manole 1, Penitence 1, Burgos 1.

Premiul IZEL

Universul Sport: Foiţa, Veveriţa.

Universul: Veveriţa II, Foiţa.

Gazeta Sporturilor: Extra, Veveriţa II.

Timpul: Veveriţa II, Foiţa.

Unirea: Veveriţa, Extra.

Viaţa: Veveriţa II, Foiţa.

Ordinea: Foiţa, Veveriţa II.

Evenimentul: Extra, Anul Nou.

Acţiunea: Foiţa, Veveriţa II.

Porunca Vremii: Anul Nou, Extra.

Cei mai indicaţi: Veveriţa II 4, Foiţa 3, Extra 2, Anul Nou 1.

Premiul SAN FLORIZEL

Universul Sport: Galina, Agitatote.

Universul: Galina, Agitatote.

Gazeta Sporturilor: Colombo Rush.

Timpul: Ghizdei, Colombo.

Unirea: Ghizdei, Colombo.

Viaţa: Colombo, Galina.

Ordinea: Ghizdei, Chefliu.

Evenimentul: Ghizdei, Galina.

Acţiunea: Ghizdei, Galina.

Porunca Vremii: Rush, Ghizdei.

Cei mai indicaţi: Ghizdei 5, Colombo 2, Galina 2, Rush 1.

Premiul SIRENA

Universul Sport: Ban.

Universul: Ban.

Gazeta Sporturilor: Cara mia

Timpul: Gilda

Unirea: Ban, Gilda.

Viaţa: Ban

Ordinea: Cara Mia.

Evenimentul: Cara Mia.

Acţiunea: Ban.

Porunca Vremii: Cara Mia.

Cei mai indicaţi: Ban 5 Cara mia 4, Gilda 1.

Premiul POVESTEA

Universul Sport: Pépite d'Or. Marsala

Universul: Roxelaine, Marsala.

Gazeta Sporturilor: Roxelaine. Pépite d'Or.

Timpul: Lorica, Pépite d'Or.

Unirea: Pepite d'Or, Lorica.

Viaţa: Roxelaine, Prinţ Alenby.

Ordinea: Pepite d'Or, Marsala.

Evenimentul: Roxelaine Marsala.

Acţiunea: Roxelaine, Pepite d'Or.

Porunca Vremii: Roxelaine. Marsala.

Cei mai indicaţi: Roxelaine 6, Pepite d'Or 3, Lorica 1.

Premiul ESQUIF

Universul Sport: Bandit, Printre toţi.

Universul: Girardi, Han.

Gazeta Sporturilor: Bandit. Printre toţi.

Timpul: Prinţ Alemby, Lăeşiţa.

Unirea: Lăeşiţa, Printre toţi.

Viaţa: Bandit, Doruleţ.

Ordinea: Doruleţ, Han.

Evenimentul: Han, Doruleţ.

Acţiunea: Lăeşiţa, Han.

Porunca Vremii: Han, Doruleţ.

Cei mai indicaţi: Bandit 3, Han 2, Lăeşiţa 2, Doruleţ 1, Girardi 1, Prinţ Alenby 1

Băneasa-T
SAMBA
— PROGRA

Premiul BORDEAUX
Condiţie — 30.000 lei

1700 Sulfina, Nicevo, Puşa.
1720 Helen Halpin, Ulis, Grozava, Rozina.
1740 Paj Axtell, Bistricioara.
1760 Floare.
1780 Eol.

Premiul BINOLITE
Record — 35.000 lei

2100 Arama.
2120 Brebenea, Nineta.
2140 Joly, Ben Hur, Domniţa Harry, Titan.
2160 Kundry, Avion.
2180 Havana, Trixie, Clifford Hanover.
2200 Ghid.

Premiul CARAMURAT
Performanţă — 20.000 lei

2100 Suverana, Luciferry, Furca, Falada, Cimbric, Chiabur, Râuleţ.
2120 Dulcinea, Halal, Chiot, As Worthy.
2140 Walevska, Făt Frumos II, Uragan.
2160 Chumy, Miss Texas.
2180 A 1, Dry Dry, Odessa, Isvor T.
2200 Ialomiţa, Făt Frumos III.
2220 Ciuleandra, Vrăjitor.

Premiul BURGUNDIA
Performanţă — 25.000 lei

1700 Don, Comtesse Worthy, Şoimu, Pan Worthy, Opera, Victor.
1720 Glovinezza II, Puşa, Ostaş, Chiquita, Durdulia.
1740 Atlantida, Sultana, Voinţa, Sulfina, Vatel, Eol, Extra, Paj Axtell, Jack, Grozava, Va-ta.
1760 Habar, Zenit.

Premiul G-RAL COANDĂ
Grupă — 80.000 lei

2200 Ninon, Szeged, Joppa Hanover, Amy Scotland, Petruş.

Băneasa;
DUMINI
— S'au publica

Premiul BISCUIT —
Vz. 30.000 lei — 1600 m.

Golana	40.000	47½
Gloria	40.000	51½
Principessa	60.000	54½
Jagodka	40.000	51½
Găman	60.000	56
Etelköz	40.000	56½
Răzvrătit	100.000	62
Rada III	40.000	51½
Barcău	80.000	62½
Gavroche	60.000	58
Colombo	100.000	62
Zefir	60.000	58½
Roy	80.000	59
Voe Bună	60.000	50½
Lucie	40.000	53½
Furtuna	40.000	51½
Niculae	60.000	61
Olaf	80.000	59
Pénitence	60.000	54½
Tricolor	80.000	59
Medardus	60.000	58
Talalka	60.000	56½
Balyhoo	40.000	53½

Pr POLONIUM, 1600 m. (P. I.) 35.000 lei

Colombo	78
Favorita II	74½
Bleu de Roi	74
Betty	73
Gavroche	72
Mixandra II	71½
Găman	71
Tricolor	70½
Alice	70½
Crainic	69½
Măcieş	69½
Nae	69
Satrap II	68
Olaf	67
Beachcomber	67
Olanita	66½
Talalka	65
Carmen	65
Farmec	65
Han	64½
Merlette II	64
Brelan	63½

Blue Gir
Ticu
Zefir
Balyhoo
Principes
14 M.
Rada III
Furtuna
Băeţel
Strâmba
Voe Bună
Bougie
Lucie
Capriole
Leoaica
Li Mare
Raquette
Lăeşiţa
Penitence
Păltiniş
Jagodka
Flandra
Gloria
Băeţandru
Golana

Premiul
60.0

Albina
Mahacita
Furca
Gilda II
Palanca
Cara mia
Fufu

Premiul
2400 m.

Doggie
Bluff
Beachcomb
Georges
Lup
Boer Bibi
Nina
Păltiniş
Frusinica
Eole
Marotin
Hâncu
Maghiran

HIPISM HIPISM HIPISM

; Ziua 9-a
31 MAI
EFINITIV —

TAN
lei
Dry, Ialo-
âmnicean-
ensia, Po-

OM
00 lei

minița, Is-

Worthy

Durdulia,
Ciuleandra

2200 Jack, Pușa, Câmp, Tava.
2220 Dor de Ducă.

Premiul BENEDICT
Handicap — 35.000 lei

1700 Dolly Worthy.
1720 Sonia Worthy, Diadia Lul Brenn, Busuioc.
1740 Flying, Torent, Helen Halpin, Champion junior, King Worthy, Vuet.
1760 Anny Worthy, Adda Worthy, Gaby M., Ghimp.
1780 Jarvis.
1800 Viitor, Winsome Josedale, Ben Hur.
1820 Gladiator II.
1860 Ghid.

ormații

A TRAP:
TAT re-
ecundă și
at 1.37^{7}
o secun-
a coborit
ei zecimi
curs kilo-
zecimi de
1,27^{5}.
dă și șap-
-1,30^{7}.
secunde
il record
ecundă și
s 1,32^{5}
zecimi de
mia de

Odessa cu o secundă și o zecime; noul record 1,36^{2}.

Comtesse Worthy cu patru zecimi de secundă; a înscris 1,34^{8}.

Lilia cu două zecimi de secundă; a coborât la 1,37.

• N. CERCASOV a fost amendat cu 300 lei pentrucă nu s'a prezentat în padoch înaintea premiului Bohun.

• LA EVENT s'au plătit cotele :

TRIBUNA :
Trixie—Miss Texas 275.
Avion—Habar 805.
Ghid—Ciuruc 212.
Odessa—Allah 256.

PELUZA :
Trixie—Miss Texas 151.
Avion—Habar 500.
Ghid—Ciuruc 270.
Odessa—Allah 438.

ua XVII-a
1 IUNIE
andicapurile —

63½	**Girardi**	**58**
63	**Bold**	**58**
63	**Pr. DE IUNIE, 2100 m. (P. D.) 150.000 lei**	
61½		
60½	**Boeru**	**61**
60½	**Olive**	**49**
59½	**Le Petit Mac**	**50**
59	**Capua**	**46½**
58½	**S. O. S.**	**37½**
58	**Agitatote**	**55½**
57½	**Brandywine**	**48**
57	**Buburel**	**60½**
57	**Colombo**	**58**
54½	**Rush**	**55½**
54	**Brânceni**	**56½**
54	**Straja**	**45**
53	**Barius**	**56½**
51½	**Marotin**	**46½**
51	**Frusinica**	**49**
51	**Șoimar**	**56½**
50	**Siret**	**50½**
48½	**Bilitis**	**53**
48	**Premiul DOMNIȘORILOR — 900 m. (L. D.) — 60.000 lei**	
45½		
45	**Crivăț**	**55**
ARELOR	**Diligent**	**55**
00 m.	**Omar**	**52½**
52½	**Dollar**	**52½**
55	**Fram**	**57½**
52½	**Pr. M-LLE JOINVILLE—2400 m. 40.000 lei**	
50		
50	**S. O. S.**	**64**
50	**Șoimar**	**61**
52½	**Colombo**	**58½**
OMÂN —	**Rush**	**58**
400.000 lei	**Răsvrătit**	**56**
58	**Lăncier**	**55**
58	**Monfaucon**	**54½**
58	**Niculae**	**51½**
58	**Barcău**	**50**
58	**Beauty**	**50**
58	**Szantas**	**49½**
56½	**Bravo mă**	**49½**
58	**Etelköz**	**48½**
56	**Chefliu**	**45**
58	**Hangiu**	**44**
58	**Zefir**	**42**
58	**Strâmba**	**40**
58	**Penitence**	**40**

ERI LA BANEASA TRAP

Ghid a dispus de Joppa Hanover în pr. Carpați

Avion, în progres, a câștigat premiul Bohum. - Dublul succes al grajdului Benckendorff

Desfășurată pe un timp minunat și beneficiind de un program bogat în numeroase și variate puncte de atracție, reuniunea de eri după amiază dela Băneasa-Trap a cunoscut un apreciabil succes atât de public cât și din punct de vedere sportiv.

Privită sub aspectul abundenței celor ce au vizionat-o, reuniunea ce face obiectul prezentei cronici, a bătut un record ținând seama de faptul că s'a desfășurat într'o zi de lucru.

Repetirea continuă a acestui fenomen atestă în mod elocvent popularitatea mereu crescândă a acestei ramuri a hipismului. Forul conducător se poate felicita pentru rezultatele ce înregistrează.

Trecând la latura strict sportivă, vom consemna din capul locului că a depășit toate așteptările. Alergările zilei, aproape toate, au dat loc la dispute strânse, iar rezultatele sunt deosebit de semnificative. O observație de ordin general este de făcut în privința numeroaselor modificări suferite de tabela de recorduri. Acest fapt dovedește în mod clar ameliorarea continuă a elementului cavalin.

In cele ce vor urma ne vom ocupa în mod succint despre principalele rezultate.

Ghid a învins pe Joppa Hanover

Principala alergare a zilei, premiul Carpați a adus la start o seamă de elemente bine cotate, în frunte cu Joppa Hannover. Rezultatul a însemnat un frumos succes pentru Ghid care a dispus de campioana turfului. Condițiile în care a fost obținut acest succes nu constitue nici o scădere pentru fiica lui Peter the Brever, ținând seama că dădea 80 de metri elevului lui Podoleacov și în plus a fost victima unui start nefericit. Aceste circumstanțe însă nu scad nici din meritele lui Ghid care a vădit o formă perfectă.

O mențiune onorabilă pentru Any Scotland care fără greșala comisă ar fi terminat mai aproape.

Avion champion al patru anilor români

In semi-vedeta reuniunei am asistat la un duel pasionant între Avion și Clifford Hannover. Primul, deși a galopat pe partea opusă tribunelor, a revenit impetuos și a salvat o partidă iremediabil pierdută. La acest fapt a conlucrat și încrederea exagerată cu care Cercasoff a condus pe Clifford Hannover. Mai mult, dacă n'ar fi oprit pe purtătorul culorilor Herg. Banloc, din acțiune permițând astfel apropierea fiului lui Avanti, ca apoi să încerce punerea lui în acțiune în mod brusc. Datorită acestui fapt masivul armăsar a galopat lung, pierzând și beneficiul locului al doilea. Beneficiar a fost Ben Hur care cu această ocazie a marcat o valoare satisfăcătoare.

DUBLUL SUCCES AL CULORILOR D-NEI CONTESE BENCKENDORFF

Cu vie satisfacție a fost primit dublul succes al popularei cazace a d-nei Contese Benckendorff. Acest fapt a fost realizat cu Nearco și Trixie, prezentați în bună condiție de Cerkasoff. Deosebit de semnificativ este succesul trei-anilor cari fiind echilibrat va mai repeta succesul de eri.

ALLAH IN MARE FORMA

Un alt concurent prezentat în frumoasă condiție a fost Allah. Fiul iepei Almos acoperind un parcurs fără greșală a dispus în stil frumos de Sulfina și Floare în premiul Behring. Pus bine la punct, sunt de scomptat din partea-i noui succese.

O impresie excelentă a mai produs Habar care cu ocazia victoriei din premiul Excelsior și-a corectat în mod sensibil recordul carierei.

REZULTATELE TECHNICE

390. Premiul BREVERE — Cursă de condiție — 40.000 lei — 1700 m.
(15:00) 24.000, 8.000, 5.000 lei

255 NEARCO	1	1740	2.49^{8}	1.27^{0}	Cercasov	16	16
355 Opera	2	1740	51^{5}	36^{6}	Tassopol	149	127
379 Tulpinița	3	1760	52^{2}	3[illegible]^{5}	Szabo	17	24

Tribună : 16; Peluză: 16.

391. Pr. BILLY BUNKER — Cursă după record — 35.000 lei—1700 m.
(15:25) 21.000, 7.000, 4.500, 2.500 lei

384 TRIXIE	1	1740	2.32	1.27^{4}	Cercasov	11	11
375 Josedale M.	2	1740	32^{1}	27^{5}	Crainic	28	28
366 Ghimp	3	1720	34^{9}	30^{1}	Gaidaev	804	248
382 Adda Worthy	4	1720	35^{1}	30^{8}	Corol	361	[illegible]90
375 Gaby M.		1720	35^{4}	30^{3}	Gram	417	1090

Tribună: 11:10, 10; Peluză: 11:10, 10.

392. Premiul CERES — Cursă de condiție — 20.000 lei — 1700 m.
(15:52) 12.000, 4.000, 2.500, 1.500 lei

359 MISS TEXAS	1	1760	2.52	1.37^{7}	Tulceanu	133	87
384 Făt Frumos III	2	18 0	52^{1}	35^{4}	Crotenco	44	48
359 As Worthy	3	1720	54^{4}	41^{4}	Corol	37	64
387 Făt Frumos II	4	1760	54^{5}	39^{1}	Vârlar	135	228
377 Chiot		1780	45^{7}	38^{7}	Gaidaev	26	32
368 Chiabur		1700	56^{8}	43^{5}	Litviniuc	26	32
— Zor Zor		1700	58^{7}	45^{1}	Dobrescu	279	142
378 Baba Dochița		1760	2.03^{5}	44^{2}	Ghinea	61	48
377 Halal		1780	3.56^{5}	39^{2}	Drăgotescu	276	284
350 Faust		1680	—	—	Toderaș	702	924

Tribună: 133; 29. 14 14; Peluză: 87; 25. 14. 14: Event Trib.: 276; Pel. 151:10 lei.

393. Premiul BOMUS — Cursă după record — 40.000 lei — 2100 m.
(16:17) 24.000, 8.000, 5.000 lei

367 AVION	1	2120	3.05^{5}	1 27^{5}	Pavlic	38	45
386 Ben Hur	2	2100	08^{9}	30	Tassopol	112	98
375 Gladiator II	3	2140	11^{5}	29^{5}	I. Bordei	108	1[illegible]8
353 Clifford H.		2140	05^{7}	26^{8}	Cercasov	12	11

Tribună: 38; 19, 24; Peluză: 35; 16. 23.

394 — Premiul EXCELSIOR — Handicap — 35.000 lei — 2100 m.
(16:42) 21.000, 7.000, 4.500, 2.500 lei

385 HABAR	1	2240	3 23^{2}	1.30^{7}	Gaidaev	106	120
373 Dry-Dry	2	21[illegible]0	23^{3}	35^{9}	Tassopol	72	84
381 Atlantida	3	2200	23/	32^{5}	Pavlic	169	182
387 Arama	4	2260	27^{8}	31^{9}	Bota	88	178
381 Cobza		2240	28^{9}	3[illegible]^{8}	Dobrescu	2[illegible]	25
376 Lilac G.		2200	29^{9}	35^{4}	Corol	[illegible]9	52
380 Lucky Boy		2160	30^{4}	37^{4}	Szabo	64	48
380 A 1		2160	40^{8}	42^{2}	Crainic	164	68

Tribună: 106; 30, 28, 34; Peluză: 120, 31, 30, 37; Event Trib. 805; Pel. 500:10 lei.

395. Premiul CARPAȚI — Cursă de condiție — 40.000 lei — 1700 m.
(17:08) 24.000, 8.000, 5.000, 3.000 lei

364 GHID	1	1720	2.28^{3}	1.26^{2}	Andreyewsky	31	29
356 Joppa H.	2	1800	29^{1}	22^{5}	Cercasov	15	14
375 Szeged	3	1760	29^{4}	24^{9}	Tassopol	93	108
364 Amy S	4	17[illegible]0	29^{8}	27^{1}	Szabo	181	248
374 Birlic		1700	30^{3}	28^{4}	Crotenco	197	153
366 Columbus		1700	37^{7}	32^{8}	Crainic	766	30[illegible]

Tribună: 31, 11, 12; Peluză: 29;14, 12.

396. Pr. CONCORDIA — Handicap — 20.000 lei — 1700 m. (Rep. I-a)
(17:32) 12.000, 4.000, 2.500 1.500 lei

368 CIURUC	1	1740	2.50^{8}	1.28^{2}	Gaidaev	63	79
161 Ulm	2	1780	51^{4}	36^{4}	Voronin	161	106
373 Walevska	3	1760	53^{7}	38^{7}	Crotenco	43	47
385 Ikar	4	1760	55^{8}	39^{6}	Săndulescu	489	186
388 Luminița		1800	57^{6}	38^{8}	Komarnițky	81	92
354 Enneim		1700	59^{8}	45^{8}	Gram	547	72
377 Iarba		1760	3.10	48	A. Bota	93	6[illegible]
378 Amok II		1760	2.49^{5}	36^{5}	Litviniuc	159	182
357 Ancuța		1740	—	—	Pavlic	22	27

Tribună: 63; 19, 31, 18; Peluză: 79; 21, 33, 17; Event Trib.: 212; Pel. 270:10 lei.

397. Pr. CONCORDIA — Handicap — 20.000 lei — 1700 m. (Rep. II-a)
(17:57) 12.000, 4.000, 2.500, 1.500 lei

385 ODESSA	1	1760	2.49^{3}	1.36^{2}	Pavlic	29	24
385 Comtesse W.	2	1800	50^{6}	34^{8}	Corol	31	38
387 Joker	3	1820	50^{7}	33^{6}	C. D-trescu	142	128
330 Lilia	4	1760	50^{8}	37	Gaidaev	239	204
378 Union		1760	53^{9}	38^{8}	Bota	231	78
387 Fusta II		1800	58^{7}	39^{2}	Ghinea	39[illegible]	400
341 Ropot		1660	3.05^{8}	44^{7}	Crotenco	71	68
378 Havaiana		1820	08^{4}	43^{5}	Podoleacov	53	56

Tribună: 29; 13, 16, 28; Peluză: 24; 13, 18, 18.

398. Pr. BEHRING — Cursă după performanță — 30.000 lei — 1700 m.
(18:24) 18.000, 6.000, 3.500, 2.500 lei

386 ALLAH	1	1740	2.37^{8}	1.30^{7}	C. D-trescu	98	71
389 Sulfina	2	1720	36^{2}	32	Andreyewsky	47	50
382 Floare	3	1740	38^{6}	31^{1}	Drăgotescu	142	108
294 Cavaler	4	1700	39^{7}	33^{9}	Gram	865	759
389 Bistricioara		1740	40^{1}	32	I. Bordei	147	26[illegible]
379 Ostaș		1700	40^{5}	34^{4}	Voronin	239	20[illegible]
379 Eol		1720	40^{8}	33^{5}	Dobrescu	94	10[illegible]
387 Diadia Lul		1740	41^{7}	32^{8}	Szabo	102	9[illegible]
336 Ulis		1720	41^{5}	34^{5}	Pavlic	28	27
382 Brenn		1740	43	33^{7}	Zabelin	197	208
361 Paj Axtell		1740	50^{4}	37^{8}	Corol	69	93
352 Peter Gordon		1740	42^{5}	33^{4}	Crotenco	69	93

Tribună: 17; 23, 21, 19; Peluză: 98; 47, 20,34; Event Trib.: 256; Pel. 438:10 lei

Clasamentul conducătorilor

N. Cercasov	42	N Florescu	3
N. Gaidaev	41	I Strijiniuc	3
M. Pavlic	39	C. Dumitrescu 3	3
I. Szabo	29	G. Cosma	2
T. Tassopol	23	I. Litviniuc	2
D. Dobrescu	23	I. Moldoveanu	2
I. Crotenco	22	J. Raymer	2
G. Gram	21	S Teofil	2
V. Andreiewsky	16	V. Vârlan	2
A. Bota	14	C. Dumitrescu	2
G. Ghinea	14	M. Cioca	1
G. Crainic	12	T Crainic	1
S. Corol	11	F. Komarnitzky	1
Șt. Ionescu-Bordei	11	D. V Marinescu	1
T. Drăgotescu	10	G. Gavrilescu	1
A. Brailowsky	8	A. Szabo	1
A. Podoleacov	6	I. Toderaș	1
I. Zabelin	5	F. Voronin	1
B. Grăjdănescu	4	N. Ionescu	1
V. Lucan	4	I. Russu	1
T. Popa	4	Tulceanu	1
N. Bușan	3		

ATLETISM

Rezultatele concursului atletic al liceului militar „M. Viteazul" din Timișoara

Pe arena „Politechnica" s'a disputat Duminică primul concurs școlar pentru elevii liceului militar din localitate.

Organizat de profesorii de educație fizică ai liceului și disputat în prezența unei numeroase asistențe — profesori, studenți, elevi militari — concursul s'a bucurat de un succes desăvârșit.

Din rezultate trebue remarcate: aruncarea lui Boariu la disc, Popescu Pretor la grenadă și Teodorescu la greutate.

Deasemenea s'a remarcat Duca la disc Hagău și Vasilescu, iar la copii Borș și Costică.

REZULTATELE TECHNICE

Categori I-a (copii)

50 m. plat

Borș: 7 sec. cl. 3
Costică cl. I
Nedelcu cl. I
Lupa
Renoiu

80 m. plat (finala)

Drăghici Mircea: 9 s. 9'.
Hagău Eug.: 10 s. 2.
Pârvan Ion: 10 s. 5.

Aruncarea greutății (5 kg.)

Hagău Eug.: 10,60 m.
Duca V.: 10,30 m.
Pârvan I.: 10,10 m.
Drăghici M.: 10,00 m.

10 m. plat (finala)

Popescu D.: 12 s. 1.
Pascale Gh.: 12 s. 2.
Popescu V.: 12 s. 5.

Greutate (5 kg.)

Teodorescu I.: 12,35 m
Burlui: 12,25 m.
Moței: 11,47 m.
Demetrescu P.: 11,26 m.
Șerbănescu St.: 11,02 m.

1500 m.

Teodorescu I.: 4 m. 53 s.
Popescu O.: 4 m. 55 s.
Guran T.: 4 m. 57 s. 5
Baleban: 5 m. 6 s.
Cristea N.

Săritura în lungime

Borș cl. 3: 4,80 m.
Spânu cl. 3: 4,50 m.
Fodor cl. 2: 4,50 m.
Nedelcu: 4,40 m.
Iordănescu cl. 3: 4,30 m.

CATEGORIA II (14-16 ani)

Lungime

Pârvan Ion: 5,45 m.
Hagău Eug.: 5,25 m.
Eftene Alex.: 5,13 m.

800 m.

Vasilescu: 2 m. 28 s. 4.
Dumitrescu Fl.: 2 m. 30 s. 9.
Eftene Alex.: 2 m. 31 s. 4.
Antonescu M.: 2 m. 35 s. 8.

CATEGORIA III (17-19 ani)

Lungime

Văduva D.: 5,68 m.
Demetrescu Pompei: 5,57 m.
Popescu D.: 5,55 m.

Disc (2 kg.)

Boariu: 29,90 m.
Văduva D.: 29,40 m.
Teodorescu Ion: 26,87 m.
Mihalache: 25,85 m.
Hrisafi: 25,43 m.

Grenadă

Popescu Pretor: 65 m.
Georgescu Gh.: 61,75 m.
Neamțiu I.: 61,25 m.
Văleanu: 61,00 m.
Blăjan C.: 60 m.

Aruncarea greutății (4 kg.)

Trandaf: 7,90 m.
Nedelcu: 7,80 m.
Pușcaș: 7,15 m.
Enescu: 6,90 m.

Înălțime

Paloș C.: 145 cm.
Moașa Gh.: 140 cm.
Dumitrescu Fl.: 140 cm.

Disc (2 kg.)

Duca V.: 28 m.
Vascenco: 25 m.
Ghiulai: 22 m.
Tomescu: 22 m.

Înălțime

Hrisafi: 150 cm.
Teodorescu I.: 145 cm.
Hâmbășan: 145 cm.

Suliță (sen.)

Văduva D.: 36,65 m.
Tulbure Gh.: 35,60 m.
Popescu P.: 34,70 m.
Moței: 33,70 m.

4 × 100 m.

Echipa B.: (Drăghici M., Vasiliu, Popescu V., Văduva D.) 49 s. 3.

Echipa A.: (Popescu D., Cismaru, Demetrescu P., Pascali) 50 s.

Concursul de astăzi dela A. N. E. F.

Liga de atletism Muntenia organizează astăzi un concurs de atletism, rezervat atleților bucureșteni.

Probele sunt următoarele:

PROGRAMUL: JOI 29 MAI

Ora 9: 5000 m. plat juniori și seniori; ora 9.15: 200 m. serii juniori și seniori; ora 9.30: Suliță, juniori și seniori; ora 9.45: Înălțime, juniori și seniori; ora 9.45: 80 m. plat, fete; ora 10: 800 m. plat, juniori seniori; ora 10.15: Aruncarea ciocanului; ora 10.30: 200 m. plat, finală; ora 10,45: Triplu salt; ora 11: 4x100 m. Ștafetă.

Campionatele Școlare suscită un deosebit interes în rândurile elevilor

Inițiativa organizării concursurilor școlare de atletism și mai ales grija ce o poartă F. R. A. pregătirii lor tehnice, a fost apreciată de elevi și de profesori.

Campionatele școlare de atletism suscită un deosebit interes în rândul tineretului din Capitală.

Vizitând terenurile, cari de două ori pe săptămână sunt puse la dispoziția tineretului școlar, am constatat cu bucurie că sacrificiile F. R. A.-ului nu au fost făcute în zadar.

La A.N.E.F., în fiecare Marți și Joi între orele 17-19, profesorul Bran lucrează cu sute de elevi. Este o muncă prodigioasă în care va fi ajutat de acum înainte și de doi studenți dela A.N.E.F.

La Giulești, pe stadionul impunător al C. F. R.-ului, internaționalul F. Calistrat se ocupă de tinerii elevi dela liceele din împrejurimile acestui stadion.

Pe vechiul teren al Federației astăzi un minunat parc sportiv — din nefericire încă neterminat — d. prof. V. Orășanu, în fiecare Marți și Joi, poate fi văzut în mijlocul elevilor cu care realizează lucruri minunate.

Insfârșit, la Velodrom, d. A. Lupan continuă o tradiție; vastul teren de pe Șos. Ștefan cel Mare este, Marți și Joi, plin de un tineret dornic să se inițieze în tainele atletismului.

MIERCURI 4 IUNIE SE ÎNCHID INSCRIERILE

Inscrierile în vederea concursurilor școlare de atletism s'au prelungit până în ziua de Miercuri 4 Iunie ora 18 — pe adresa F. R. A., Calea Victoriei 50, etaj II.

După această dată nu se mai primește nici o inscriere.

Duminică dimineața o probă de marș pentru CUPA CLUJ

Comisia de marș din F.R.A. organizează Duminică dimineață o întrecere pedestră pe circa 20 km., în joc fiind „Cupa Cluj", donată de d. IONEL BUTA, cupă câștigată anul trecut de „Stadiul Român".

Traseul acestei interesante curse îl vom publica în numărul de mâine. Pentru astăzi dăm publicității regulamentul cupei.

REGULAMENT

1. Ia ființă în București, o competiție de marș pe echipe, înzestrată cu o cupă donată de d. IONEL BUTA, cupă ce va purta numele de „CUPA CLUJ".

Această cupă e chalange și va reveni grupărei care o va câștiga 2 ani consecutiv sau 3 ani alternativ.

2. In fiecare an, la disputarea acestei cupe, grupările participante pot înscrie maximum 8 mărșăluitori, dintre cari numai primii 4 vor conta în clasamentul pe echipe, învingătoare fiind proclamată gruparea care va totaliza cle mai puține puncte.

3. La fiecare nouă disputare, juriul va întocmi și un clasament general individual.

4. Echipele cari — din cauza eventualelor abandonări sau descalificări — termină parcursul incomplete, pot conta în clasamentul cupei, adăugându-se la punctele realizate, de atâtea ori numărul ultimului loc din clasamentul individual câte lipsuri au.

5. Cupa va rămâne în fiecare an, în păstrarea grupării câștigătoare, delegatul acestei grupări luându-și obligația scrisă, de a o restitui comisiei de marș — organizatoarea competiției — cu o săptămână înainte de disputarea viitoarei ediții, chiar dacă între timp gruparea pe care o reprezintă cel ce a semnat de primire, a fost desființată.

6. Traseul probei poate fi în fiecare an, mărit sau micșorat, însă numai de către comisia de marș de pe lângă F.R.A.

Campionii universitari la atletism, volley și basket și-au primit ieri premiile chiar din mâna rectorului

Terenurile Facultății de drept, au îmbrăcat ieri haină de sărbătoare.

Cei care conduce destinele intelectualilor de mâine, a venit în mijlocul studenților alături de elevii lui, pentru a-i încuraja și pentru a-i asigura de viitorul Sportului universitar, care va fi sprijinit de acum înainte de Rectorat.

D. rector Oteteleșenau a făcut împărțirea premiilor la sfârșitul matchului de volley-femenin.

In cuvântarea sa, adresându-se studenților, d. rector a mărturisit că a primit bucuros invitația d-lui Chețianu, Conducătorul sportului universitar, de a veni să asiste la manifestațiile sportive studențești.

D-sa a mai spus: *„Sportul nu este un scop, el este un mijloc pentru educarea corpului, a-l face sănătos așa cum o cerem intelectualului".* Sunt cuvinte pline de înțeles pentru toată lumea.

Mulțumind, d. col. Medeleanu, care a onorat cu prezența sa terenurile Fac. de drept, termină, promițând că va veni mereu lângă studenți, așa cum a făcut-o ieri la campionatele studențești de volley.

D. col. Medeleanu răspunzând a spus:

„Sportul s'a consacrat ca mijlocul cel mai pozitiv de educație prin mișcare și luptă. El s'a dovedit ca un prilej de dreapta prețuire a adversarului și a propriei valori.

Strălucirea intelectuală și sufletească este radiată numai de un cap sănătos și mlădios.

Patria are astăzi nevoie de conducători îndrăzneți, sprinteni și rezistenți, într'un cuvânt de luptători.

Selecționarea și formarea lor se face în Universități.

Pentru desăvârșirea operei pe care o conduceți, noi cei dela O. S. R. ne-am alăturat dintr'un început dvs., pentrucă prin modestele noastre resurse materiale, prin cunoștințele noastre techince, să contribuim la desăvârșirea operei dvs.

Am răspuns nesovăelnic la chemarea studenților și am sprijinit strădaniilor dvs.

Luptele au fost dârze și loiale, ele au făcut onoare studențimei și au cinstit spiritul dvs. de înțelegere și realizări.

In numele Organizației Sportului Românesc, vă mulțumesc călduros și ne înrolăm colaboratori ai dvs.

Este recunoștința ce o purtăm Universității, care ne-a instruit și luminat și o datorie în formarea conducătorului de mâine".

După aceasta d. rector Oteteleșeanu a împărțit cupele și plachetele câștigătorilor la atletism, volly și basket.

DREPTUL CAMPION UNIVERSITAR DE VOLLEY LA FETE

Matchul de volley între Drept și Litere a fost câștigat de echipa Dreptului, care a prezentat o echipă mai bună. S'a remarcat din nou: Despina Mavrocordat, care a delectat asistența prin bombele în adâncime.

De altfel întreaga echipă a Dreptului a fost la înălțimea unor campioane.

Rezultatul tehnic: (15—4), (15—5), (15—5).

Formațiile au fost următoarele:

Drept: Mona Mavrocordat, Zeta Furlungeanu, Serghiade, Livia Thomas, Ati Negulescu, Despina Mavrocordat.

Litere: N. Tipărescu, Jeni Dumitriu, Magda Grigorescu, Maruți Babeș, Cora Trandafirescu, Veturia Grigorescu.

Al doilea match a fost câștigat de campioana universitară Academia Comercială, contra unei combinate Drept-Politechnică-Medicină.

Rezultatul tehnic: 15-14, 15-11.

Formația echipelor:

Academia Comercială: Vulescu, G. Constantinescu, Beraru, Țețu, G. Niculescu, Iatropol.

Combinata Universitară: G. Petrescu, Herold, Fl. Popescu, D. Scorțeanu, Danielescu, Tipărescu.

A. Ș.

CICLISM

La 1 și la 8 Iunie

gruparea constănțeană „Grivița" organizează două alergări: Constanța - Tusla și Constanța - Mangalia

Tânăra grupare ciclistă „Grivița", singurul reprezentant activ al Constanței, în scurt timp a reușit să se evidențieze, prin organizarea a două probe locale

D. PETRE TOMA

disputate cu deosebit succes. Meritul acesta revine întregei echipe de conducători și susținători ai suscitatului club și în special d-lui Petre Toma, președintele grupării, care prin sacrificii materiale persoanele a reușit să redea Constanței viață ciclistă.

Și această activitate constănțeană este cu atât mai de prețuit, cu cât survine în vremuri grele pentru ciclismul nostru.

Astfel acum primim vestea unor noui proecte de curse ale „Criviței", cari de bună seamă vor fi tot atâtea succese.

Prima, se va alerga Duminică 1 Iunie, pe distanța Constanța-Tusla și retur (cca. 90 km. și va fi o repetiție în vederea celeilalte alergări Constanța-Mangalia și retur, (aproximativ 110 km), o săptămână mai târziu.

De notat că ultima probă se va disputa în două etape, la Mangalia urmând să se facă o pauză de câteva ore, timp în care se va lua și masa

Dealtfel acest punct de regie a fost fixat cu colaborarea entuziastă a d-lui Aldea — primarul orașului Mangalia — un adept al ciclismului.

In ceeace privește alergătorii ce vor concura în aceste curse, în afară de prima care se va disputa cum e și firesc în familie, în cea de a doua vor fi invitați și câțiva cicliști bucureșteni.

Deci consemnăm bucuroși aceste vești constănțene, rezervându-ne dreptul de a reveni.

— CODRU —

NATAȚIE

Era timpul !...

Innotul va fi obligator conducătorilor de ambarcațiuni sportive

Regulamentul internațional al ambarcațiunilor de apă, prevede: nici un conducător sau concurent nu poate lua parte la o întrecere cu ambarcațiuni de apă, dacă nu știe să innoate.

La noi, conducătorii de ciuburi, în goană după trofee, au neglijat această principală măsură și astăzi avem în majoritate concurenți și conducători cari nu știu să innoate.

Pentru a se evita accidente regretabile cari pot costa vieți omenești, d. maior M. Bârzănescu va respecta în totul regulamentul și astfel va numi o comisie care va verifica dacă cei vizați știu să innoate.

BOX

Weiss, un adversar periculos pentru Lucian Popescu

Mâine după amiază, la Viena, Lucian Popescu boxează cu Ernst Weiss, punându-şi titlul în joc.

Adversarul campionului european este un pugilist valoros. Este de aceiaş vârstă ca Lucian Popescu, cu singura deosebire că reprezentantul nostru este cu cinci luni mai bătrân. Are aceeaş înălţime şi, ca şi compatriotul nostru a deţinut titlul Europei la categoriile muscă şi cocoş.

Este de remarcat că Weiss a pierdut trofeele în acelaş an, în care le câştigase.

Boxează ca profesionist din anul 1933, în timp ce Lucian Popescu a trecut în categoria breslaşilor în anul 1929.

Dar Ernst Weiss a disputat până în prezent peste o sută de matchuri, dintre care trei sferturi internaţionale.

Pentru Lucian Popescu — în 12 ani de activitate pugilistică — vienezul înseamnă abia al 30-lea adversar străin.

Aceasta se explică prin aceea că valorosul nostru campion nu a boxat în alte ţări, decât rareori. Nu acelaş lucru se poate spune de adversarul său, care a luptat în majoritatea cazurilor pe ringuri străine, în Franţa, Anglia, Italia, etc.

In special a susţinut cele mai multe matchuri ale sale în Franţa, care devenise a doua sa patrie.

De altfel la Paris în Octombrie 1936 a câştigat centura de campion european la categoria muscă, învingând la puncte pe celălalt competitor, spaniolul Fortunato Ortega.

In luna Decembrie acelaş an a încercat să devină campion al lumii, înfruntându-l pe Valentin Angelman.

Cum ambii campioni îşi puneau titlurile în joc, Angelman, care a învins la puncte, a cucerit şi trofeul deţinut de Weiss.

Cel de al doilea titlul continental l-a obţinut în August 1939 la Berlin, când a silit pe Toma Aurel să abandoneze lupta în repriza 11-a. Rezultatul nu a fost însă normal.

Peste trei luni la 25 Noembrie 1939, tot la Berlin pierde cu italianul Gino Cattaneo, care devine campion al Europei.

De atunci trece în categoria superioară şi reuşeşte să răpească în anul 1940 titlul naţional lui Karl Beck, fiind recunoscut campion al Germaniei.

In noua categorie nu a întâlnit prea mulţi adversari.

Ultimul său match a fost împotriva italianului Bondavalli, challengerul oficial al lui Lucian Popescu, în Germania, în luna Aprilie a. c.

Deşi întâlnirea avea caracterul unei semi-finale a campionatului european, Weiss a fost declarat învins.

Cu toată această înfrângere indiscutabilă, vienezul ambiţios împreună cu numeroşii săi susţinători au determinat pe organizatorii germani să îi acorde o nouă şansă pentru a cuceri titlul european, perfectând disputa împotriva campionului nostru.

De aci se poate deduce ambiţia cu care Weiss va lupta pentru victorie.

Dar „decanul" pugiliştilor români va fi animat de o însufleţire cel puţin egală cu aceia a boxeurului, care vrea să îi răpească trofeul.

Lupta pentru victorie între Lucian şi Weiss, care dacă nu sunt puncheuri redutabili, sunt în schimb tehnicieni consacraţi nu va fi lipsită de dinamism.

Prin linia lui Cattaneo, care a fost învins de Lucian Popescu fără ca acesta să insiste prea mult, campionul Europei este favoritul disputei.

Dar în 15 ronduri, victoria poate trece dela un adversar la altul.

NEVRARGYL Dr. BOUSQUET
La FARMACII SI DROGUERII
CALMEAZĂ IMEDIAT
Durerile de cap şi orice nevralgii
NEVRARGYL Dr Bousquet 16 Faub St Honoré PARIS

La 7 Iunie

O reuniune pugilistică la „Tirul"

După cum am anunţat la timp, maeştrii Mielu Doculescu şi Toma Panaitescu, intenţionează să organizeze o serie de reuniuni pugilistice în basinul soc. „Tirul", din splaiul Independenţei. Incercarea făcută anul trecut, de a se organiza în basin, a fost foarte bună, reuniunile organizate bucurându-se de o reuşită deplină.

Prima reuniune din anul acesta se va desfăşura Sâmbătă 7 Iunie.

Pentru această premieră, maeştrii Mielu Doculescu şi Toma Panaitescu pregătesc un program ales, menit să mulţumească şi pe cei mai pretenţioşi susţinători ai sportului cu mănuşi.

In cadrul acestei reuniuni îşi vor face debutul în rândurile profesioniştilor ION POPA şi RADU ROŞIANU, două vedete autentice ale amatorismului. Internaţionalul Ion Popa, deţinător al titlului amator al categoriei uşoare, este, fără îndoială, unul dintre cei mai buni pugilişti pe cari i-a dat boxul românesc, iar pe Radu Roşianu, ultima performanţă când nu a cedat de puţin în faţa rutinatului Grigore Matei, l-a situat definitiv în rândurile fruntaşilor. Ne putem aştepta deci ca întâlnirea dintre aceste talente, să ocazioneze un match care ar fi putut să figureze pe programul unei gale de mare envergură.

Restul prgramului va fi la înălţime. Şapte partide, în care vor apare cei mai de seamă pensionari ai sălilor din Capitală, încadrează matchul vedetă.

A. C. T.-ul organizează o nouă reuniune de box

Secţia de box A. C. T., de sub conducerea technică a maestrului George Georgescu, organizează o nouă reuniune amatoare de box în seara de Sâmbătă 31 Maiu a. c., oree 21, în sala A. C. T., din str. Luterană nr. 27, cu concursul grupărilor: Turda, Tirul, Jean Constantinescu şi Gheorghe Bănică.

PROGRAM:

1. Mircea Trofin (A.C.T.) — Aurel Mehedinţeanu (Turda).
2. Tinichez Niculae (A. C. T.) — Radu Roşianu (J. C.).
3. Barbu Gheorghe (A. C. T.) — Bercea Anastase (Tir).
4. Ţugui Constantin (A. C. T.) — Ciocan Alionte (G. B.).
5. Scărlătescu Ion (A. C. T.) — Ţincu Virgil (G. B.).
6. Ţugui Stelian (A. C. T.) — Melinescu Petre (Tir).
7. Maxim Constantin (A.C.T.) — Rădulescu Ştefan (J. C.).
8. Ilieş Gheorghe (A.C.T.) — Bălan Niculae (Turda).

MATCH REZERVA

Guţă Petre (A. C. T. — Balogh Iosif (Turda).

RUGBY

Liceul Lazăr, deşi a jucat în 12 oameni, s'a distrat în compania Liceului Sincai, pe care l-a invins cu 11-3 (8-3)

Eri s'a disputat pe Velodrom, matchul de rugby pentru locul trei, în campionatul interşcolar, între formaţia liceului Lazăr şi echipa liceului Sincai. Lăzăriştii net superori, au fost tot timpul peste adversari, deşi nu au beneficiat decât de 12 jucători. Ceilalţi doi cari au completat echipa, au fost doi elevi din cursul inferior al aceluiaş liceu care veniseră să-şi susţină echipa.

Păcat că nu am putut vedea pe teren întreaga formaţie a liceului de pe Bd. Elisabeta, ca să putem vedea o adevărată demonstraţie a sportului balonului oval. Gh. Epuran, V. Banciulescu, Filipescu, nume cunoscute în sport, ar fi trebuit şi trebuit să vină să-şi apere culorile liceului.

Invingătorii, au beneficiat de serviciul a trei T. C. R.-işti Fraţilă, Georgescu Dan şi Radu Draghici, lucru care a ridicat moralul echipei biruitoare.

Credem că liceul Lazăr în formaţie complectă, deţine în momentul de faţă cea mai bună echipă interşcolară şi înfrângerea lor în matchul cu lic. Bălcescu a fost un simplu accident.

Au marcat dela invingători Ionescu Petre de trei ori, o singură încercare fiind transformată de Fraţilă în prima repriză, iar dela învinşi Vitez.

Am remarcat dela Lazăr, întreaga formaţie, în special Ionescu Petre, cel mai bun de pe teren, iar dela Şincai cu cea mai mare bunăvoinţă pe nimeni.

A arbitrat excelent d. N. Nicolau.

Invingătorii au prezentat echipa:

Iliescu, Dan Georgescu, Busac, Petre Ionescu, Gutu, Fratilă I, Condeiescu, Dumitru, Hans, Neculce, Draghici, Fratilă II.

VOLLEY BASKET-BALL

Start Club-Sportul Studenţesc, Colţea-Avântul Sportiv si E. F. A.-Sportul Studenţesc sunt cele mai strânse partide de azi la volley-ball feminin, volley-ball masculin şi basket-ball

Azi se dispută în Capitală a cincea etapă a campionatului naţional de volley şi basket ball.

Matchurile din această zi sunt foarte strânse, deoarece se întâlnesc echipe de forţe egale.

Remarcăm deasemeni prezenţa C.F.R.-ului în program. Se ştie că feroviarii fuseseră eliminaţi, atât din campionatul de volley, cât şi din cel de basket-ball.

In urma reorganizării acestor secţii, federaţia a programat din nou C.F.R.-ul şi credem că de astă dată se vor prezenta. Programul de azi este foarte bogat şi bine alcătuit.

La volley-ball femenin, asistăm la două adevărate derbyuri. Cel mai interesant match este desigur cel dintre Start, Club şi Sportul Studenţesc. Dacă A.C.F.-istele înving pe studente, se pot considera campioanele turului şi au cele mai mari şanse la campionatul naţional. In caz că Universitarele ies învingătoare, lucrurile se complică, mai multe echipe cu câte o înfrângere, urmând a conduce în diesament.

Al doilea match interesant al zilei, este cel dintre Colţea şi Dor de Ducă. In prima partidă disputată între aceste echipe, rezultatul a fost nul (1-1 în cupa Directoratului). In semifinala cupei Directoratului, Dor de Ducă a reuşit să-şi învingă adversarul. De data aceasta ar fi rândul Colţei, dar nu putem şti dacă tradiţia se va repeta. Deci un match în care ambii combatanţi au şanse egale. Va câştiga echipa cu mai multă coeziune şi credem că din acest punct de vedere Dor de Ducă este superior adversarului.

La volley-ball masculin întâlnim tot două partide tari. In primul match, Colţea va cânta că arată că este cea mai bună echipă de volley şi credem că nu îi va fi prea greu, deoarece Avântul Sportiv joacă din ce în ce mai slab. Totuşi rezultatul final nu se poate şti, Avântul Sportiv scoţând matchuri frumoase în compania Colţei.

Venusul în urma „duşului" primit din partea Colţei, va căuta să-şi însuşească măcar acest match pe care îl dispută azi în contra studenţilor. Sportul Studenţesc cu echipa sa fantezistă, însă plină de noroc, va căuta să încurce socotelile negrilor. In ce măsură va reuşi vom vedea pe teren.

In sfârşit basket-ball-ul programează şi el un match interesant: Armenii după ce au pierdut matchul cu Viforul, în care au condus majoritatea timpului, vor căuta să învingă de data aceasta pe Sportul Studenţesc, care dacă va juca fără Vulescu, nu este un adversar prea periculos.

Matchul va fi strâns ambele echipe având nevoie de aceste două puncte în clasament.

Niky.

TEREN DREPT
VOLLEY-BALL FEMENIN
Categoria I

Ora 10.5: Dor de Ducă—Colţea, ar. D. Marinescu.
Ora 11: Sp. Studenţesc—Start Club, arb. D. Marinescu.
Categoria II
Ora 9.30: Start Club B—M. Oficial, arb. Fl. Popescu.
VOLLEY-BALL MASCULIN
Categoria I
Ora 11.45: Colţea—Av. Sportiv, arb. D. Marinescu.
Categoria II
Ora 8.15: Dreptatea C — Inainte C, arb. Velescu M.
Ora 8.45: Dreptatea — Victoria, arb. Al. Tipăcescu.
Ora 12.30: V.S.C II—M. Oficial, arb. Velescu M.
Ora 15.15: Minerva—Inainte, arb. Popovici Al.

BASKET-BALL MASCULIN
Categoria I

Ora 12.30: Colţea—V.S.C. arb. Riegler-Andronache.
Ora 11.30: E.F.R.—Sp. Studenţesc, arb. L. Moldovanu-Epuran.
Categoria II
Ora 8.30: Sp. Studenţesc II—M. Oficial, arb. Fl. Popescu.
Ora 9.30: Victoria—A.C.E. arb. Fl. Popescu.
Ora 16: A.S.P.—R.-Vodă II arb. V. Bordeianu.

SAMBATA 31 MAI
BASKET-BALL MASCULIN
Categoria II

Ora 13: Dreptatea—Minerva, arb. I. Sotir.

JOI, 29 MAI
TEREN VELODROM
VOLLEY-BALL FEMENIN
Categoria I

Ora 10.15: Vif. Dacia—E.F.A., arb. I. Sotir
Categoria II
Ora 11.45: Inainte—Vif. Dacia, arb P. Macri.
VOLLEY-BALL MASCULIN
Categoria I
Ora 8.15: Venus—Sp. Studenţesc, arb. Fr. Marinescu.
Ora 9.30: Vif. Dacia—V. S. C. arb. Fr Marinescu.
Ora 10.15: C. F. R.—Pebe, arb. Fl. Brătan.
Categoria II
Ora 14: A. S. P.—Crai Nou arb. Fl. Brătan.
Ora 11.45: Minerva C. — Radu-Vodă C. arb. I. Sotir.
Ora 16: Taifun C—St Român C, arb. M. Velescu.
Ora 18: Taifun—Pebe C. arb. I. Lupescu
BASKET-BALL MASCULIN
Categoria I
Ora 9: Vif. Dacia—C F. R., arb. D. Marinescu.
Categoria II
Ora 10: Viitorul—Inainte, arbitru P. Macri.
Ora 12: Vif. Dacia II—Juventus II, arb. Iatropol.
Ora 17: Taifun—V. S. C. II, arb. I. Lupescu
VINERI 30 MAI
BASKET-BALL MASCULIN
Categoria II

Ora 16: Victoria — Spiru Haret, arb. I. Sotir.
Ora 18: A. C. T.—Taifun, arb. M Popovici.
JOI 29 MAI
TEREN ST. ROMAN
VOLLEY FEMENIN
Categoria I
Ora 10.30: Radu-Vodă — St. Român, arb. C. Iosif.
Categoria II
Ora 9.45: R.-Vodă — Fortuna, arb. C. Iosif.
VOLLEY-BALL MASCULIN
Categoria II
Ora 9: St. Român—Vulturaşul, arb. sub-lt. N. Teodorescu.
Ora 11.15: Vulturaşul C—A. S. P. C., arb. sub-lt. Savopol.
Ora 12: Viitorul—Fortuna, arb. sub-lt. Savopol.
BASKET-BALL MASCULIN
Categoria II
Ora 9: Spiru Haret—Tirul, arb. sub-lt. Savopol.
Ora 16: St. Român—Energia, arb. Popovici M.
TEREN E. F. A.
VOLLEY-BALL MASCULIN
Categoria II
Ora 8.45: Juventus — A. C. T. arb. H. Abazien.
Ora 9.30: E. F. A.—Dacia, arb. Lupescu I.
TEREN PEBE
Ora 16: Pebe—Fortuna, arbitru M. Velescu.
SAMBATA 31 MAI
Categoria I
Ora 18: Vif. Dacia—Pebe, arb. I. Sotir

SCHON nu poate veni la București și atunci ar juca inter BINDER, ceeace ar fi mai interesant

BERLIN, 28 (Serviciul Nostru Special). — **Este foarte probabil ca în echipa Germaniei pentru matchul cu România să se producă o schimbare importantă.**

Intr'adevăr, nu este exclus ca din echipa, pe care a alcătuit-o Herberger să lipsească Schön.

Lungul inter al lui Dresdner S.C. este indisponibil, dar se fac toate cele necesare pentru ca el să poată pleca la București.

Dacă însă nu va putea face deplasarea, în locul lui va juca Binder, iar tripleta va avea una din aceste două înfățișeri: Walter — Binder, Willimowsky sau Willimowsky, Walter, Binder. Acest lucru este în funcție de postul, în care va fi utilizat Binder.

AR FI BINE...

(N.R.) Ar fi mai bine să joace Binder pentrucă acesta ar putea fi văzut și la noi, el fiind singurul mare vienez, care nu a jucat până acum pe terenurile noastre. Și Schön a mai jucat.

Technic ? Lucrul nu are nicio importanță deosebită pentru noi, căci ei sunt la fel de buni.

Poate din contră, Binder este mai periculos, căci are un shoot fulgerător, pe care Schön nu-l avea.

Ceva despre Glaser, cunoștința unora și lecțiile pentru alții

La Zagreb, în poarta lui Gradjansky, Glaser a făcut contra Bratislavei o partidă mare. Prilej de aplauze pentru spectatorii croați și de spirit pentru un confrate.

Ironia confratelui este reconfortantă (în asemenea zile de scumpete ea este foarte ieftină), dar se cade a fi remarcat cu totul altceva în rândurile lui ironice.

Iată toată producția confratelui:

„UN ZIAR

care se crede bine informat — de specialitate, deh — a anunțat acum câtva timp că Glaser — celebrul portar fost iugoslav — a murit pe front în recentul și scurtul război germano-sârb.

Iată însă că ultimul număr al lui „Volkischer Beobatchter" ne aduce cronica unui match de foot-ball între Gradjansky din Zagreb și S. Kș Bratislava câștigat de primii cu 3—0.

Performanța Zagrebarilor se datorește în bună parte lui... Glaser, care, deși mort (după cum spune confratele cu pricina) a făcut o partidă excepțională în poarta lui Gradjansky.

Ce ți-e și cu stafiile!"

Ce ți-e însă și cu confrații când se simt obligați să fie spirituali cu orice preț.

Pentru că iată acum ceeace am scris noi:

GLASER MORT... DUBAC RANIT ?

Războiul sârbo-german s'a terminat și primii morți celebri au apărut.

Glaser, faimosul portal al lui Beogradsky și al echipei naționale iugoslave, a murit pe front. Al doilea, Dubac, cunoscut la noi mai mult pentru regulatele lui scandaluri cu Bindea, este grav rănit.

Până acum nu se pot confirma aceste svonuri dar o informație precisă ne face să ne îndoim de veracitatea lor.

Inainte de începerea ostilităților Glaser era la Belgrad în tratamentul unui medic.

Și apoi, să nu uităm că celebrul Willimowsky, cel mai bun jucător de foot-ball al Poloniei, care joacă acum la „Polizei Sport Verein" din Chemnitz, a murit de cel puțin trei ori până a ajunge acolo.

Se vede, nu-i așa, că interpretarea dată nu corespunde de loc cu realitatea celor scrise de noi?

Am remarcat această „anomalie" nu pentru că ironia confratelui ne-ar fi jenat ci pentru că articolul fiind pe aceeași pagină cu o disertație asupra „conștiinței gazetarului", ne-am pus în mod normal întrebarea următoare:

Concluziile patetice ale articolului de fond sunt numai simple sfaturi de export „bune pentru alții" sau sunt întâmplător și convingeri personale ?

Și acum, cerem scuze cititorilor că am dat atâta importanță cazului acesta minor, dar uneori asemenea lecții pot fi folositoare.

Juventus și Unirea Tricolor își dispută pe fostul internațional jugoslav VIRGIL POPESCU

Jucătorul român, căci român este, se află în Capitală și se va stabili definitiv în România, iar federația îi va aproba transferarea

Scriam într'un număr trecut că un fost internațional jugoslav Virgil Popescu — român de origine și care juca la echipa Voivodina din Novisad — se află în țară, ca prizonier jugoslav. Popescu a fost eliberat de autoritățile germane pe baza faptului că este român de origine și acum Popescu nu mai vrea să se înapoieze în teritoriul fostei Iugoslavia.

Vrea să se stabilească în România, patria lui, și caută angajament la o grupare românească.

De câteva zile. Popescu se află în Capitală (până acum se afla la Turnu Măgurele, în lagăr) și chiar eri s'a prezentat d-lui dr. Puiu Stroescu — președintele federației române de football. Popescu a mărturisit d-lui dr. Stroescu dorința de a rămâne definitiv în România și l-a rugat să-i înlesnească angajarea la o grupare românească, cu drept de joc. Președintele federației i-a promis că oricare va fi gruparea aceasta federația îi va aproba transferarea. Mai mult, chiar, va interveni ca să fie angajat de o grupare cu stare, pentru a-i asigura existența.

Aseară s'a și propus grupării Juventus achiziționarea lui Popescu și roș-albaștrii s'au declarat dispuși să achiziționeze pe Popescu. Azi sau mâine juventiștii vor lua contact cu Popescu și vor trânsa angajarea lui.

Tot aseară am aflat că de Popescu se interesează și Unirea Tricolor. Oborenii l-au vizat pe fostul iugoslav mai de mult, încă de când Popescu se afla la Turnu Măgurele.

Astfel că două grupări dispută acest talentat jucător, care, chiar anul acesta, în Martie, a jucat în echipa națională B a Iugoslaviei, în matchul cu Ungaria B la Budapesta.

Stadionul A.N.E.F. este închis până la disputarea jocului România-Germania

Academia Națională de Educație Fizică aduce la cunoștința generală,(că s'a suspendat orice antrenament sportiv pe stadionul A.N.E.F., cu începere de Joi 29 Mai a. c. ora 18, în vederea pregătirii stadionului pentru matchul de football cu Germania.

Un scurt istoric al întâlnirilor de football România-Germania

Dintre jucătorii germani care vor evalua Duminică, numai Schön a mai jucat la București

Echipele naționale de football ale Germaniei și României s'au întâlnit până acum de trei ori, astfel că matchul de Duminică va fi al patrulea match. Palmaresul celor trei întâlniri este următorul:

Germania 3 3 0 0 17 : 6=6.
România 3 0 0 3 6 : 17=0.

După cum se vede toate întâlnirile de până acum au fost câștigate de echipa germană, care a marcat 17 goaluri față de cele 6 goaluri înscrise de echipa României.

Prima întâlnire dintre cele două echipe s'a disputat la 25 August 1935 la Erfurt și Germania a câștigat după mare luptă cu 4:2. In acest match Germania a întrebuințat următoarea formație: Buchloh-Münzenberg, Graulich II-Werner, Deiki, Kitzinger-Malcki, Lenz, Hohmann, Raseslnberg, Siemetzreiter. Matchul revanșă a avut loc la București după trei ani, la 25 Septembrie 1938 și Reichul aliniând formația: Raftl-Appel, Schmaus-Wagner, Mock, Skoumal-Biallas, Hahnemann, Stroh, Schön Pesser, a câștigat din nou, cu multă ușurință, scorul fiind de 4:1.

Cel de al treilea match s'a desfășurat în vara anului trecut, la 14 Iulie la Frankfurt. Germania aliniând o echipă compusă din tinere speranțe a câștigat cu categoricul scor de 9:3. Eroii matchului au fost tocmai tinerii, în frunte cu noul centru înaintaș Walter din Kaiserslautern, care a marcat trei goaluri. In acest ultim match unsprezecele german era alcătuit astfel: Martinek-Janes, Moog-Kupfer, Krüger, Kitzinger-Lehner, Hahnemann, Walter, Fiederer, Arlt.

După cum se vede, dintre jucătorii care vor evolua Duminică la București, Kitzinger, Schön, Janes, Kupfer și Walter au mai jucat contra României, dar la București n'a fost văzut decât Schön. (RDV).

Lucian Popescu și suita sa au sosit cu bine la Viena

Viena, 28 (Serviciul nostru special). — **Campionul european la categoria până, Lucian Popescu, a sosit azi după amiază în localitate, venind cu avionul.**

Lucian Popescu, care își pune titlul în joc Vineri în fața lui Ernst Weiss, a venit însoțit de tatăl și managerul său d. Ion Popescu, d. Constantin Murgășanu care va fi unul din judecătorii matchului și d. Radu Vasilescu, crainicul sportiv al postului de radio românesc.

La aeroport oaspeții au fost salutați de d. Weigel, organizatorul matchului, de Ernst Weiss, numeroși ziariști etc.

Prima surpriză la tennis:

T. Bădin a învins pe Marin Viziru

Tudorel Bădin s'a dovedit demn de numele pe care-l poartă și de renumele fratelui său Marin, pentrucă a reușit să furnizeze prima surpriză a turneului de tennis pentru desemnarea celui mai bun jucător de primăvară, învingând pe Marin Viziru.

Intâlnirea începută alaltăeri și întreruptă din cauza întunericului la situația de 7:5, 6:8, a fost continuată eri, cu setul decisiv și acesta a revenit cu 6:4 lui Tudorel Bădin.

Dintre celelalte comportări vom remarca pe aceea a lui George Sturdza, care având acum antrenament a furnizat un joc superb împotriva lui Schmidt având chiar două set-balluri în al doilea set.

Rezultatele de eri au fost:

Tudorel Bădin b. Marin Viziru (7:5, 6:8) 6:4!

T. Caralulis b. V. Rurac 5:7, 6:1, 6:4.

A. Schmidt b. G. Sturdza 6:1, 7:5.

Gogu Viziru b. M. Viziru 6:3, 4:6, 6:0.

T. Bădin-S. Botez 8:8 întrerupt din cauza întunericului.

PROGRAMUL DE ASTAZI

Turneul va continua azi după amiază când se va juca în continuare partida întreruptă eri și următoarele matchuri:

Marin Viziru-S. Botez.
Gogu Viziru-V. Rurac.
A. Schmidt-T. Caralulis.

Matchul zilei este întâlnirea dintre Schmidt și Caralulis.

Campionatul inter-școlar de football organizat de clubul Unirea Tricolor se va disputa în fiecare an

Din inițiativa Unirii Tricolor s'a pus bazele unui campionat inter-școlar care în prezent este în plină desfășurare.

Această competițiune, după cum ne-au informat oborenii, se va desfășura în fiecare an, dar nu în cursul lunii Mai, ci imediat după sărbătorile Paștilor.

Și un asemenea campionat scoate la iveală o mulțime de elemente tinere de talent, care — înregimentate la grupări mari — vor deveni în scurt timp jucători de bază.

Răspunsul Reichssportführerului von Tschammer la telegrama d-lui col. C. Medeleanu

La telegrama trimisă de d. lt. col. Const. Medeleanu, șeful Sportului românesc, Conducătorului Sportului german, s'a primit următorul răspuns:

„Vă transmit cele mai bune felicitări pentru numirea dvs. ca Șef al Sportului românesc, mulțumindu-vă pentru cuvintele atât de prietenoase ce mi-ați adresat atât în numele dvs. personal cât și al întregului sport românesc.

„Vă rog să fiți încredințați că voi lucra ca și până acum mai departe pentru a adânci legăturile sportive ale iubitei mele patrii cu prietenul popor român.

„In speranța că voi putea să vă cunosc personal în cel mai scurt timp cu putință, rămân cu cele mai bune sentimente al dvs. devotat".

Reichssportführer,
VON TSCHAMMER

Editura Societății Anonime „UNIVERSUL", București, Strada Brezoianu No. 23—25, România

BIBLIOTECA CENTRALĂ „ASOCIAȚIUNEA"

Taxa poștală plătită în numerar conform aprobării dir. generale p. t. t. nr. 24.464/935

2 LEI

UNIVERSUL sport

8 PAGINI

114-1941

Redacția și Administrația: Palatul „UNIVERSUL" str. Brezoianu 23—25. Telefon Centrala 3.30.10; Redacția 5.72.81. Redactor responsabil EUGEN DUMITRESCU

Proprietar: „Universul", S. A. Adm.-delegat: STELIAN POPESCU Inscris sub No. 167, Trib. Ilfov

Nr. 114. — Anul IV / BUCUREȘTI / Sâmbătă 31 Mai 1941

ABONAMENTE: Pentru grupări sportive 1000 lei anual

1 an LEI 500
6 luni LEI 270
3 luni LEI 150

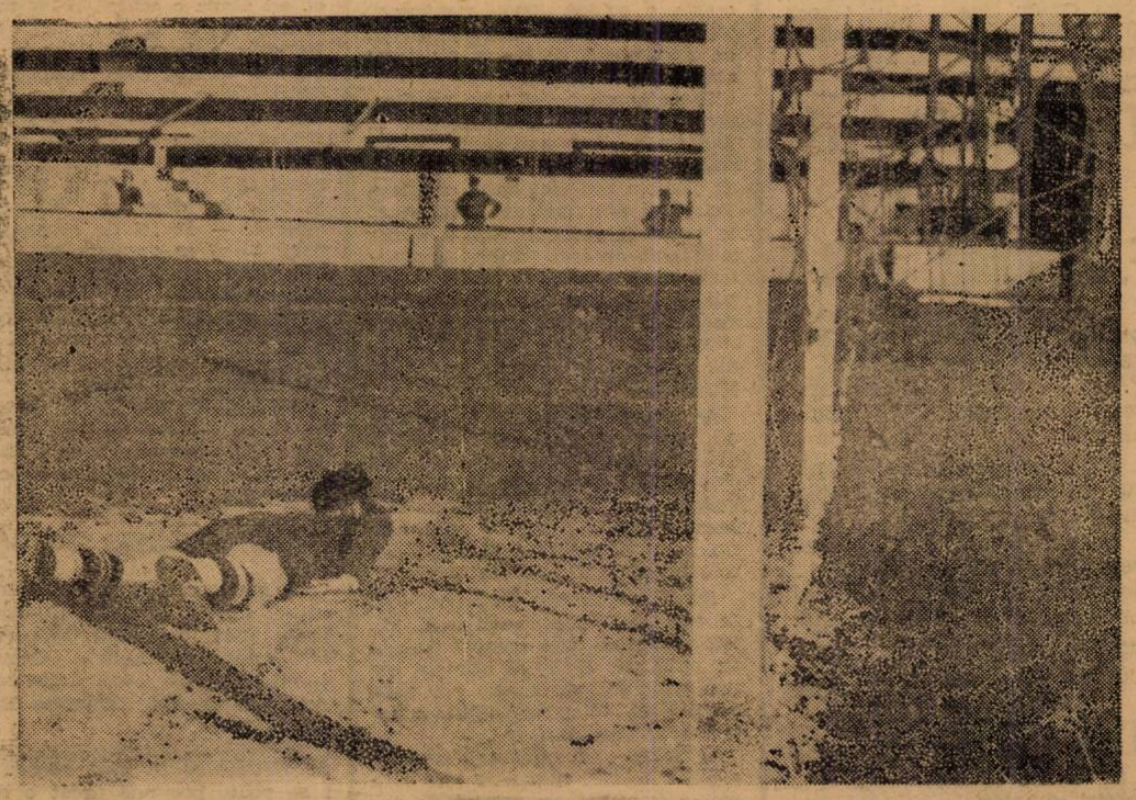

Ghenea a plonjat în zadar Universitatea a egalat

La 1 Iunie, contra Germaniei

trebue să aliniem o echipă românească 100% sau cea mai bună echipă a României...

Compromisul cu Reuter

nu poate avea niciun rost

Echipa națională pentru matchul cu Germania a fost alcătuită după îndelungate discuții tehnice și un dramatic proces de conștiință. Rezultatele sunt interesante. Echipa are un jucător minoritar și câteva surprize. Este însă cea mai bună echipă românească, pe care o putea alcătui federația din jucătorii români în formă.

Se poate spune, desigur, că Simatoc în centrul liniei de mijlocași este o experiență riscată și că Moldovanu, care a jucat un campionat întreg fundaș dreapta, nu era indicat să joace mijlocaș stânga. Sony Niculescu are neno-rocul că debutează contra unuia din cei mai buni mijlocași stopperi și forma incertă a lui Ploeșteanu și Vântilă nu a fost luată în considerație. Toate acestea sunt adevărate dar nu este mai puțin adevărat că cei selecționați sunt cei mai buni jucători în posturile lor.

Simatoc este mijlocaș centru. A început ca atare la Ripensia și a fost unul din cei mai buni oameni de pe teren în matchul cu Jugoslavia B, când sârbii au alăniat o formație secundă mai bună decât prima garnitură, care juca la București.

Concurentul lui, Rășinaru, este un jucător mijlociu mai puțin tehnic și mai puțin clarvăzător decât el. Nu poate juca decât în tripletă, ori în matchul de Duminică nu putem avea șanse decât prin acțiuni largi, bazate pe dezlănțuiri surprinzătoare, ceea ce nu poate face Rășinaru. Este superior ca suflu, dar nu trebue să uităm că fercvărul nu putea trece peste un standart recunoscut dinainte ca insuficient, pe când Simatoc nu și-a epuizat încă rezervele și poate face o partidă neașteptat de bună.

Pentru cinci linii problema este identică. Vântilă este în revenire și mai posedă încă viteza, care îi susținește deficiențele tehnice sau tactice. Moldovanu s'a dovedit a fi cel mai bun mijlocaș stânga al nostru și dat fiind că e un jucător dur și cu un desăvârșit atac la om trebuia preferat oricui.

Sony Niculescu? I se poate reproșa că joacă cu spatele la poar-

(Continuare in pag. 2-a)

ASTAZI LA VIENA

Lucian Popescu

debutează pe un ring german

apărându-și titlul în fața lui ERNST WEISS

Campionul Europei este favoritul matchului

Pe arena Engelman din Viena, Lucian Popescu își pune în joc, astăzi după amiază, titlul de campion de categorie până al continentului, în fața profesionistului german Ernst Weiss.

Campionul a admis această întâlnire, deși I. B. U.-ul nu a desemnat pe vienez drept challenger. Această calitate a revenit pe merit italianului Gino Bondavalli, care învingând pe Weiss a scos pe acesta din cursa pentru titlu. Prin bună înțelegere însă, matchul pentru supremația în Europa a devenit posibil între Lucian și Weiss, mai ales că italianul a cerut pentru a boxa pentru titlul Europei o bursă însemnată și mai mult chiar, nu a răspuns ofertelor, ce i s'au făcut de organizatorii noștri sau italieni.

Din această cauză Lucian Popescu a răspuns favorabil ofertei organizatorului vienez, astfel că astăzi își respectă angajamentul, apărându-și cel de al treilea titlu continental pe care îl deține, din ziua de 3 Iunie 1939, în dauna lui Phil Dolhem.

AL 30-lea ADVERSAR STRAIN AL LUI LUCIAN POPESCU

După cum am arătat și în numărul nostru de ieri, Ernst Weiss este al 30-lea pugilist străin, cu care științificul nostru campion boxează dela începutul carierii sale — 23 Decembrie 1927, — dată dela care a îmbrăcat pentru prima oară mănușile într'un match public.

Majoritatea acestor pugiliști — 18 la număr, — au fost easpeții ringurilor Capitalei și dintre aceștia

LUCIAN POPESCU

Kid Oliva, Carlos Flix și Phil Dolhem, — toți reprezentanți ai tenacității ginței latine, — și-au pierdut trofeele de campioni europeni.

DINCOLO DE GRANIȚE

Numai în 12 cazuri, Lucian Popescu a trecut fruntariile țării, arătându-și valoarea în Franța, Anglia, Belgia, Spania, Italia, Jugoslavia.

DEBUTUL LUI LUCIAN IN GERMANIA

De remarcat că disputa împotriva lui Weiss însemnează pentru Lucian Popescu debutul său pe un ring german.

Cum se va desfășura această luptă și care va fi rezultatul ei final, este greu de pronosticat.

Știm că Lucian Popescu este într'o formă bună și s'a pregătit intens pentru această aventură a sa, la Viena.

După ce vom prezenta cititorilor noștri pe Ernest Weiss, vom analiza pe bază de rezultate comparative, șansele adversarilor.

VALOAREA LUI WEISS

Ernst Weiss este un pugilist în plină maturitate. Are aceiaș vârstă ca Lucian Popescu — 28 ani. — Mai exact este cu cinci luni mai tânăr decât campionul Europei.

A debutat ca profesionist în anul 1932, an în care Lucian Popescu era dublu campion european. Consacrarea sa a venit peste doi ani, când a învins pe Etienne Mura, o glorie a pugilismului francez, la categoria muscă.

PUNCTE COMUNE

Ca și compatriotul nostru, Weiss a deținut titlurile Europei la cato-

(Continuare in pag. 7-a)

După o finală dramatică,

Academia Comercială a întrecut Dreptul

cu „un cap": 5-3 (2-0)...

...cucerind campionatul inter-facultăți de football

ASPECTE

Am trăit eri ultima zi din ciclul inițial al sportului universitar, care și-a afirmat puternic vitalitatea sa, făcând concurență puternică confraților U și S.S.

Clipe măreți în care sportul universitar nu numai că rezistă cu succes unei competiții cu vechime, dar isbutește chiar să învingă.

In timp ce pe Splai erau numai 1000 spectatori, în cadrul măreț al Anef-ului, 5000 de piepturi tinerești vibrau, duelându-se acerb în văzduhul încălzit la maximum... ca atmosfera din tribune.

Avocații.. clănțăi au pierdut procesul din cauza pledoariei exasperant de slabe a întregei aripe stângi, care nu prea cunoștea... legile și regulamentele. Prin ardoarea argumentelor le rămâne larg deschisă calea apelului!

Măslinarii au isbutit să „debiteze" o sumă de 11 jucători, care spre bucuria tuturor le-a dat un bilanț activ de 5 goluri, față de 3 la pasiv, deci 2 goluri benefi-cii.

Destul ca să primească o splendidă cupă, strângere de mână și felicitări dela d. col. Medeleanu, șeful sportului românesc, care în laconismul său și-a exprimat totuși dorința ca... să se întâlnească în curând, în cadrul gândurilor d-sale.

Galeriile puternice și bine organizate au făcut deliciul spectatorilor și au punctat în stil catto, dorințele maselor respective.

Invinsă, galeria avocaților isbutește ca final o rimă reușită:

Foaie verde de Mohor
Humis este amator...

R.

CRONICA

Footballul a triumfat în facultăți. Ziua de eri a încununat cu succes sforțările făcute de o mână de tineri entuziaști, punctul de plecare al drumului nou trasat.

(Continuare in pagina 2-a)

Academia Comercială-Drept 5-3 (2-0)

(Urmare din pag. I-a)

Finala mult așteptată a dat multe bătăi de inimă, înainte și în timpul matchului.

A fost un match specific de cupă, care a captivat atenția celor prezenți — circa 5.000 spectatori de toate nuanțele: elevi, studenți și alt... popor — dela început până la sfârșit.

Fixat pentru ora 5.30, matchul n'a putut începe decât cu trei sferturi de oră mai târziu, deoarece ambele formații au apărut cu jucători cari aveau contracte la Federație, (ex. Lupaș Anghelache, Negrescu), cari după parlamentări, au fost înlocuiți.

Academia merită victoria, deoarece a jucat mult mai omogen și a reușit — datorită în cea mai mare parte lui Torjoc — să concretizeze ocaziile de goal.

Indată după începere, Academia începe să domine. Dreptul găsindu-și greu locul pe teren.

Atacul învingătorilor — în mare formă — nu reușește totuși să surprindă apărarea adversă, în care Ionescu-Crum excelează.

Furlungeanu are ocazia să se releve, apărând câteva mingi grele.

Torjoc este mereu peste adversar, jucând „în maestru".

TORJOC INCEPE...

In min. 19 Academia înscrie primul goal, din greșeala lui Roșculeț. Vulescu scapă pe tușe, se apropie, reușește să treacă de Roșculeț, și pasează ușor lui Torjoc. Acesta împinge mingea marcând imparabil.

Un minut mai târziu Ungureanu „cosește" pe Torjoc în careu, arbitrul dictând „11" m. Câmpeanu bate ușor în colțul stâng, înscriind.

Scorul amenință să ia proporții. In min. 25 Sava trimite cu capul în bară, de unde mingea revine în teren, Humis expediind-o afară.

Goalurile în loc să demoralizeze pe „avocați", reușesc contrariul.

Sperlea face minuni, împingând jocul mereu înainte. Cei cinci atacanți ai învinșilor sunt periculoși, însă joacă dezordonat, astfel că nu le reușește nimic.

In min. 34, Dreptul ratează un „11" m. Enache centrase, iar Sterian — crezând probabil că joacă rugby — face hand în careu.

Cornel ratează lovitura, trăgând ușor și sus, aproape în brațele portarului, care expediază mingea în corner.

Un minut înainte de pauză, Sava trage din nou în bară.

Repriza doua, jocul devine extrem de animat, cu faze formidabile, entuziasmând asistența.

Dreptul și-a revenit, în timp ce Academia joacă deslânat.

Atacul Academiei nu mai reușește să rețină mingile, astfel că înaintarea învinșilor poate pătrunde mai ușor apărarea adversă, mai slabă ca a lor.

Cornel Niculescu reduce handicapul în min. 56, trăgând prin surprindere.

Sava urcă din nou scorul în min. 61, marcând cel mai minunat goal. A fost o fază extraordinară, cei cinci atacanți ai Academiei, trăgând pe rând în portar și bare.

Dreptul nu se descurajează și patru minute mai târziu, Bărbulescu centrează pe sus în careu. Ungureanu sare și înscrie cu capul peste portar. Bărbulescu trage apoi un shoot care rade bare, iar..

CORNEL ADUCE EGALAREA

...In min. 73 înscriind cu capul, pe lângă portarul, „călător" în careu.

Revenirea Dreptului este uimitoare, lumea așteptându-se la o victorie a Dreptului.

TOTUȘI...

...totuși Vulescu bate un corner și „Cuștică" în urma tuturor reia cu capul pe jos înscriind al patrulea goal.

Un minut mai târziu, Torjoc stabilește scorul final, înscriind al cincilea goal în poarta goală, după ce mingea isbise pe Furlungeanu.

Cel mai bun din „22" fără îndoială Ionescu-Crum, apoi Sperlea și Furlungeanu s'au remarcat dela Drept. Enache bun, iar Cornel subtil, dar încet.

Academia a avut cel mai bun om în Torjoc, căruia i-a reușit aproape tot ce a vrut.

Cearinghiu foarte bun, a suplinit lipsurile halfilor de margine.

Câmpeanu muncitor, util, a tansat mereu pe Sava.

Galeria a „botezat" cu această ocazie pe următorii: Ungureanu: „mașinuță", Dron: „geamantan", Sperlea: „Juhasz, boby" etc.

D. Alessandriu a condus foarte bine următoarele formații:

Ac. Comercială: Chiroiu, Sterian, Matei, Boacă, Cearinghiu, Georgiao, Vulescu, Humis, Torjoc, Câmpeanu, Sava.

Dreptul: Furlungeanu, Ionescu-Gruiu, Roșculeț, Ungureanu (Constantinescu), Sperlea, Dron, Constantinescu (Ungureanu), Bărbulescu, C. Niculescu, Enache, Marinescu.

— 1. ș. —

Ce face echipa națională astăzi

VINERI 26 MAI.

Ora 8. Deșteptarea (Echipament. Trainning și pantofi).

Ora 8,30. Dejunul în holul hotelului.

Ora 9,30. Adunarea în holul hotelului și plecarea la stadionul A.N.E.F. (Autobus S.T.B.).

Ora 10 Antrenament. Durata 50 minute. Cuprinde: un mic program de înviorare, ușor antrenament cu mingea, sprinturi.

Ora 11. Duș masaj (la A.N.E.F.)

Ora 12. Plecarea la hotel (Autobus S.T.B.). Pregătirea pentru masă. Adunarea în hollul hotelului.

Ora 13. Masa la restaurantul „Viticol".

Ora 14—15. Odihnă.

Ora 16. Adunarea și plecarea la cinematograf.

Ora 17. Echipa va asista la filmul „Dr. Ciclop" la cinematograful ARO.

Ora 20. Masa la restaurantul „Viticola".

Ora 22,30. Culcarea.

Lic. Sf. Gheorghe cl. III-a Lic. Titu Maiorescu cl. III 6-1

Eri s'a disputat un match de football între echipele mai sus numite. Victoria a revenit echipei liceului Sf. Gheorghe cu scorul de 6—1 (4—0).

S'au remarcat: Tănăsescu Tr., Mihaileanu și Boștinescu dela învingători.

Iar dela învinși Dan Th. și Argeșeanu.

Au marcat: Tănăsescu (3), Boștinescu (2) și Cristescu.

Iar dela învinși Dan Theodor.

Echipa învingătoare a aliniat următoarea formație:

Doliș, Antonescu, Mihaileanu, Ilon, Bădulescu, Cristescu, Dalin, Boștinescu, Tănăsescu, Ciurel

CONVOCARE

„Generala" convoacă pentru 1 Iunie, ora 8 dimineața, pe terenul Stadion — pentru matchul amical cu gruparea „F. C. Național", — pe jucătorii cari au alcătuit formația în matchul cu Fulgerul de Duminica trecută.

Jucătorul Réné este rugat să aducă balonul.

A. S. Gralex-Furnica 2-0

Continuând seria succeselor, „A. S. Gralex" a reușit să învingă echipa „Furnica, cu scorul de 2—0.

Jocul a fost de factură bună și a prilejuit remarcarea jucătorilor: Drăgan, Rădulescu (Schiopu), Didy, Mișu.

Matchul n'a putut fi jucat în întregime, din cauza părăsirii terenului a echipei „Furnica" în repriza II-a.

Au marcat pentru învingători: Rădulescu (Schiopu) și Mielu.

FORMAȚIA

A. S. Gralex: Mircea (Neamțu), Nicu, Octav, Bușcă, Mișu, Gheorghiță, Mielu, Georgică, Drăgan, Rădulescu (Schiopu), Didy.

Luceafărul a învins F.C. Național cu 4-0

Matchul de deschidere la partida Sp. Studențesc-Universitatea a fost frunizat de F. C. Național și Luceafărul, care s'au întâlnit în match amical.

Jocul a avut un aspect plăcut disputându-se mai mult în prima repriză.

In cea secundă, ambii adversari au obosit, astfel că jocul a continuat monoton. Luceafărul a învins cu 4-0.

COMISIUNEA DISTRICTUALA A ARBITRILOR

COMUNICAT

Se aduce la cunoștința d-lor arbitri că astăzi se eliberează biletele pentru jocul cu Germania, în localul F.R.F.H., între orele 17—20 p. m.

Acei ce nu se vor prezenta, nu vor mai primi bilete.

Președinte,
N. Ionescu-Vlad

Căminul de ucenici Obor-Lic. I. Heliade Rădulescu 7-3 (3-2)

Pe arena din Obor s'a desfășurat eri dimineață unul din matchurile amicale proectate de echipa liceului „Ion Heliade Rădulescu" pentru răspândirea footballului în rândurile muncitorilor.

Primul match a fost cu „Căminul ucenicilor Obor".

La fluerul arbitrului s'au aliniat următoarele formații: Lic. „I. H. R.", Constantinescu D. (Szentes C.), Sebe V., Alexandru Gh., David V., Ionescu E., Popescu C., George V., Andreescu I., Andreescu II, Mihalache Gh., Nanu I.

Dela „Căminul Obor": Zambiro, Țoev, Comănescu, Focșa, Suciu, Nicolescu, Toper, Tompoc, Fulicea, Nicula, Samoilă.

Arbitru, d. Buga.

După o luptă intensă, echipa „căminului" a învins cu 7:3 (3:2).

Jocul a avut în tot timpul o alură vertiginoasă și numărul goalurilor arată că porțile nu au fost menajate.

Dela învingători au marcat: Nicula (3), Tolpoc (3) și Toper (1).

La 1 Iunie contra Germaniei

(Urmare din pag. I-a)

tă și că nu poate face nimic contra unui adversar, care îl marchează tot timpul matchului, dar după Baratky este cel mai bun centru atacant al nostru. Așa cum Ploeșteanu își domină adversarii prin rutină, suflu și technică individuală.

ECHIPA 100% ROMANEASCA SAU...

Inter stânga joacă Reuter. Așa dar nu am aliniat nici de data aceasta o echipă 100% românească. Problema este desigur, destul de importantă pentru a nu trece atât de ușor pe lângă ea.

Trebuia sau nu să opunem Germaniei o echipă alcătuită din 11 jucători români, indiferent de valoarea ansamblului? Era mai util să aliniem cea mai bună echipă a României dat fiind că lucrul acesta putea fi realizat, fără a utiliza mai mult de trei jucători minoritari? Sunt două întrebări, cari par inutile, dar ele au constituit amintitul proces sufletesc trăit atât de intens de comitetul federal și soluționat printr'un compromis.

O echipă 100% românească este o dorință firească și onorabilă pentru oricine o are, dar socotesc că în fața Germaniei, la 1 Iunie, trebuia să prezentăm cea mai bună echipă a României și aceasta nu putea fi alcătuită fără jucători minoritari.

Sentimentale sau technice, toate argumentele contrarii sunt valabile, dar de data aceasta trebuia ca pe A. N. E. F. să aliniem cea mai bună echipă, cu atât mai mult cu cât ea se putea avea într'o porporție decentă.

Consider că românizarea integrală a echipei naționale este ceva mai grav decât un pretext de arcol politic sau o trambulină de lansare și găsesc că riposta simplistă: „putem pierde cu 12:0 dar să fie echipa românească" nu-i valabilă.

Ideea echipei cu 11 jucători români nu trebue compromisă printr'o comportare mediocră. Echipa 100% românească trebue pregătită intens și îndelung, ca atunci când va juca să joace cel puțin frumos, dacă nu va putea să câștige. Ori în matchul de la 1 Iunie o echipă românească 100% nu putea face decât o figură mediocră și în ambianța specială a matchului, acesta o asemenea comportare trebue neapărat evitată.

Echipa României are o situație paradoxală. Joacă la București, dar majoritatea spectatorilor sunt germani, cari vor încuraja frenetic pe adversarul ei. Imaginați-vă un match în care o echipă românească să fie dominată, în care adversarul încurajat de un public german entuziasmat să facă o demonstrație ironică, în care jucătorii români să alerge la întâmplare după mingie și această echipă integral românească să se compromită pentrucă în momentul de față, în plină epocă de tranziție, nu pot fi găsiți 11 jucători români în formă.

Cu ce va putea fi plătită amărăciunea spectatorilor români, cum vor mai putea avea ei încredere într'o echipă românească și în valoarea footballului românesc, câți din ei vor mai veni la matchurile de football? Cum vor mai putea crede jucătorii români înșiși în forțele și vitalitatea etnică, în talentul și valoarea lor?

Pentrucă nu trebue să uităm că Duminică întâlnim cel mai bun team național continental, o echipă națională, care după aceea a Angliei și a câtorva state sud americane este cea mai bună din lume.

Evident, comitetul federal putea să alinieze o echipă cu 11 jucători români. Nu-l putea acuza nimeni de nimic. N'a făcut-o. Și atunci i se poate imputa lipsa de curaj, i se poate reproșa compromisul, la care s'a oprit. Pentru că ori alinia o echipă 100% românească, ori alinia cea mai bună formație a României. Era și mai elegant și mai util. Comitetul federal trebue să nu se lase influențat de fenomene de suprafață. El are datoria să respecte amorul propriu al miilor de spectatori români, cari vor asista la match și să evite ca ideea unei echipe românești — la fel de scumpă tuturor — să se compromită.

Lucrurile sunt simple. Dacă raționamentul de mai sus nu este găsit valabil, să prezentăm contra Germaniei unsprezece români autentici. Dacă este găsit valabil, să prezentăm într'adevăr, cea mai bună echipă a României. Compromisul cu Reuter nu are nici un rost. Și nu poate fi util. Trăim doar o epocă de faliment a compromisului.

ȘANSELE EXISTA TOTUȘI...

Echipa României susține Duminică cel mai greu match pe care îl poate oferi footballul continental, căci echipa națională a Germaniei este azi mai bună decât squadra azzurra sau formațiile Europei Centrale.

Se pare că nu are nicio șansă de victorie și în mod normal nu i se poate pretinde decât o comportare onorabilă.

Și totuși, Duminică ea poate scoate un rezultat surprinzător. Să nu uităm că jucătorii germani sunt soldați, la sfârșitul unui campionat, care durează nouă luni fără pauză și că sosesc în București abia Sâmbătă la prânz. Matchul poate să se dispute pe o căldură „made in România" și atunci combativitatea adversarului nostru vizibil obosit să fie un factor hotărâtor.

Este adevărat că Germania ne-a învins de trei ori ușor, dar nu este mai puțin adevărat că împotriva ei am aliniat cele mai slabe echipe naționale ale noastre.

Raționamentul acesta nu este menit să ne facă optimiști. Echipa națională a Reichului păstrează prima șansă de victorie, dar putem spera într'un rezultat bun, chiar un match nul poate, dacă la 1 Iunie se aliniază cea mai bună echipă a României.

(n. g. s.)

Ofițerii reg. 2 Gr.-Trupa Reg. 2 Gr. 4-2 (4-0)

Galați. — Undeva pe zonă s'a desfășurat un match de football între echipele ofițerilor Reg. 2 Gr. și Trupă.

Ofițerii au învins prin punctele înscrise de Becu S., lt. Vlad și lt. Jianu. Dela învinși a înscris sold. Desic.

SPECTACOLE SĂPTĂMÂNALE

Cinematografe

ARO: Dr. Cyclop și jurnale noui.
SCALA: Asediul Alcazarului și jurnale O. N. C. și U. F. A.
CAPITOL (Sala și Grădina): Cavalcada Eroică cu Errol Flynn și Mivian Hopkins, Jurnal Ufa.
TRIANON: 7 ani de ghinion.
REGAL: Prima aventură și jurnale noui UFA. și O.N.C.
ROXY: Tinerețea și suferințele lui Tom Edison.
SELECT: Sânge de mexicană, jurnal și complectare.
FEMINA: Evreul Süss.
A. R. P. A.: Spaima Spionilor; Jurnal și complectare.
PALAS BULEVARD: Nu suntem singuri și Vreau să-mi înșel bărbatul.
ELYSEE: Bismark și trupa Gândăcel.
OMNIA: Dansez pentru tine, Diamantele sunt periculoase, jurnal și trupa de reviste.
FORUM: Iubirea lor și Ești un înger.
AMERICAN: Un vals de odinioară și Misiunea d-rului Kildare.
ALCAZAR: Cântecul Patriei și Ea și El.
AIDA: Pisica și Canarul (Bestia) și Clubul tinereții.
BITOLIA (B-dul Carol Nr. 21): Băieți în uniformă; Miss Catastrofa și Jurnal românesc.
BIRUINȚA: Oceanul în flăcări și Pépé le Moco.
BARCELONA: Evadatul din Alcatraz, Cowboyul cântăreț și trupă de reviste.
CARMEN: Pépé le Moco și Orașul blestemaților.
CRANGAȘI: Tom Mix, Călărețul misterios.. X 94 (Operă complectă).
COTROCENI: Victoria din West și Zorina.
DIANA: Tragedia imperială, Iadul îngerilor și trupă de reviste.
DICHIU (Str. Romană) 89): Orașe sub alarmă, Fiicele d-nei Masters, jurnal și trupă de reviste.
DACIA: Bărbierul din Sevilla și Paradisul alb.
EDISON: Nu sunt criminal, Hoț de femei și trupa de reviste.
FRANKLIN: Lanțuri sfărâmate și Cântec de leagăn.
FLORIDA: Jeronimo și Anton cel groasnic.
GLORIA: Femei în lanțuri și Fugarii.
IZBANDA (cal. Văcărești 21: Vânzătorul de păsări, Jos masca și jurnal O. N. C.
ILEANA: Patrula albă și Dincolo de ziduri.
LIZEANU: Femei condamnate, Spioana și Jurnal românesc.
LIA: Răscoala munților și Dansez pentru tine.
LUCIFER: Hoții de briliante și Cântecul patriei.
MARNA: Iubirea lor, jurnale și trupă de reviste.
MARCONI: Casa din Malta, Miel la tavă, jurnal Ufa, și trupă de reviste M. Nedelanu și M. Bejan.
MEXIC: La răscruce de vânturi, Zenobia și trupă de reviste.
MODEL: Casa de corecție și Valsul nemuritor.
MILANO: Șarpele și Ducele de Vest Point.
MIORIȚA: Northwest Pasage și Iubirea lor.
NERO: North-Vest Passage și Totul pentru dragoste.
NONI: Misiunea secretă și Pentru D-voastră Doamnă.
NISSA: Strada 42 și La răspântie.
ODEON (Str. 11 Iunie Nr. 75): Iubirea lor și Secretarul particular.
PELEȘ: Furtuna și Cine a ucis pe Ghel Preston?
PACHE: Fiicele d-nei Masters și Unul contra 100.
PARIS: Drum bun Mr. Lester și Cei 4 cavaleri.
RIO: Victor Mc. Laglen și Dansez pentru tine.
REX: Ești un înger și Paradisul burlacilor.
SPLENDID: Vorbește-mi de dragoste și Iarmarocul.
TOMIS: Iubirea lor, Animale năsdrăvane și jurnal O. N. C.
TRIUMF: Elisabeth și Essex și Paradisul vagabonzilor.
Teatrul Cinema cultural Regele Mihai I Buc. Noui: Balalaica și La răspântie.
UNIC: Dansez pentru tine și Ducele de West Point.
UNIREA: Dela Mayerling la Sarajevo și Căpitanul Molenard.
VOLTA BUZEȘTI: O viață întreagă, jurnal și compania Gândăcel.
VOLGA: Victoria din Vest și Printesa Tarakanova.
VERGU: Aventurile lui Marco Polo și Sultanul din Rungai și revistă.
VENUS: Copii în luptă cu viața, Drapelul și jurnal românesc.

Football football footba football

„U“ a întâlnit 11 adversari induioşaţi de amintirea unor timpuri frumoase şi a câştigat cu 4–3 (1–1)

Unicul match divizionar, disputat ieri pe terenul din Splaiu, între Sp. Studenţesc şi Universitatea, ar fi un bun prilej de speculaţiuni humoristice pentru un cronicar de „aspecte”.

Universitatea a învins cu 4:3 (1:1) şi identitatea rezultatului cu cel din faimosul match dela Timişoara, ne bucură (în oarecare măsură), căci ne dau ocazia să dăm crezare svonurilor din tribună. Se şoptea, anume, că Sp. Studenţesc, dintr'un desvoltat spirit de mărinimie, a vrut să cedeze cele două puncte, atât de preţioase Universităţii pentru evitarea retrogradării.

Intr'adevăr, jocul, cât şi jucătorii, au confirmat cu totul bănuielile.

La ce ne aşteptam şi ce-am văzut. Credeam că Universitatea confirmând victoria categorică asupra U. D. R., va lupta cu toată ardoarea, să-şi dovedească calităţile ce o îndrituesc să vieţuiască în Divizia A. Dar un joc slab, extrem de slab, deşi indolenţa Sp. Studenţesc cerea altceva unei echipe ce doreşte să învingă şi este invitată la acest lucru, a desiluzionat.

Credeam că Sp. Studenţesc se va reabilita, va desfăşura jocul obişnuit, acela care prin elanul şi forţa lui entuziasma altă dată. Dar am întâlnit o indolenţă după cum am mai spus, ades voită, o moliciune inexplicabilă, care a imprimat jocului o atmosferă de plumburiu bacovian.

Intreg ansamblul de pe teren părea a fi „vrăjit”. Jucători, arbitri, cu toţii au luat parte la „un tot făcut”. Duce, Drăgan, Constantinescu-Grecu şi Titi Mihăilescu au fost protagoniştii.

Universitatea, în schimb, cu toată bunăvoinţa de care a dat dovadă, nu a fost bună decât... cel mult de suflet!

Ce să mai scriem, după ce bucureştenii au condus cu 3-1 (a la manière de Ripensia), studenţii sibieni au egalat şi au reuşit chiar să înscrie al patrulea goal, al victoriei.

In min. 20 G. Popescu centrează cu efect până în faţa porţii, iar Berariu, fără să ezite, deschide scorul. Toate sforţările sibienilor... reuşesc să treacă de Drăgan, Constantinescu-Grecu şi Duce chiar, dar se opresc în picioarele proprii, ori în fantezia, foarte depărtată de poartă, a înaintaşilor.

Cu toate acestea, în min. 33, centrarea lui Coracu este scăpată de Dascălu, pentruca prompta intervenţie a lui Coman... să fie cu efect, căci Ghenea prinde plonjând şi apoi introduce în poartă balonul ca, însfârşit, Universitatea să egaleze.

Şi iată că bucureştenii îşi „calcă pe inimă" şi mai înscriu de două ori, în repriza doua. Centrarea lui Gică Popescu este reluată direct în plasă de Miulescu (min. 59), iar Mihăilescu, după ce driblează toată apărarea, shootează în bară, apoi în goal (min. 63).

Peste numai un minut, Constantinescu-Grecu pune mâinile în şold, iar Ţăranu driblează de unul singur, natural reducând handicapul la 2:3.

In min. 74, d. Iancu Ceaureanu nu scapă ocazia de a fi în nota matchului, acordând un goal marcat din offside. Dascălul şi Medrea III sunt numai la un metru de poartă. Ambii se bâlbâie pentru ca al treilea din fraţii Medrea să se hotărască, în sfârşit, a marca goalul egalizator.

Un minut rotund: 80 aduce şi victoria Universităţii. Dascălu, în aceleaşi condiţiuni de mai înainte, driblează (în termeni pugilistici: cu umbra) iar apoi înscrie.

Matchul s'a consumat. Bucureştenii s'au resemnat că au făcut un act filantropic, iar Universitatea e fericită că a câştigat două puncte pe gratis...

D-lui I. Ceaureanu i s'au aliniat următoarele formaţii:

Universitatea: Boroş, Joja, Medrea II, Chendi, Medrea I, Hintz, Ţăranu, Coman, Dascălu Medrea II, Coracu.

Sp. Studenţesc: Ghenea, Duce, Sucitulescu, Văduvescu, Drăgan, Constantinescu-Grecu, Beraru, Mihăilescu, Miulescu, Titi Dumitrescu, Gică Popescu.

Dacă am încerca să remarcăm pe cineva, am face un sacrilegiu faţă de sportul cu balonul rotund. Cu toate acestea ne luăm răspunderea şi scoatem din cauză pe Miulescu, Văduvescu şi Beraru, care au jucat în notă, nu în falsetul echipierilor lor.

„U" n'a trăit decât în inimile spectatorilor, şi acolo doar prin renumele „şepcilor roşii" de odinioară.

V. Bănciulescu

CLASAMENTUL DIVIZIEI NAŢIONALE A

Unirea Tricolor	23	18	0	5	60:23	36
Rapid	22	14	4	4	56:27	32
Venus	22	14	3	5	64:30	31
Ripensia	23	12	6	5	60:31	30
Mica	22	12	0	10	51:42	24
Sp. Studenţesc	23	10	3	10	49:48	23
U. D. R.	24	9	5	10	59:58	23
F. C. Craiova	23	8	4	11	28:58	20
F. C. Ploeşti	23	8	4	11	40:56	20
Gloria	22	8	3	11	41:50	19
Universitatea	22	8	1	13	41:58	17
Gloria C. F. R.	21	4	4	13	23:40	12
F. C. Brăila	23	3	1	19	28:90	7

Matchurile amicale şi oficiale de eri din ţară

C.A.M.T INVINS LA REŞIŢA DE S.S.M.R.

Reşiţa, 29 (prin telefon). — In localitate, S.S.M.R. a angajat un match amical cu C.A.M.T., învingându-l cu 3—2 (2—1). Pe un timp frumos, au luat parte 800 spectatori.

Au înscris în ordine: Galgoczy (min. 15), Pataky (20, din penalty), Albehr (42), Burok (52) Pataky (70 din penalty).

D. Anfstadt a condus formaţiile:

S.S.M.R.: Bugarin, Pataky, Dietrich, Stadt, Florut, Riovetz, Lakatos, Weiss, Balázs, Hrschner, Albehr.

C.A.M.T.: Mihalfy, Frohmann, Androvici, Cheverеşan, Szépe, Ilaş, Hanemann, Biala, Galgoszy, Ianossy, Burok.

In deschidere, o combinată S.S.M.R. — U.D.R. a dispus de reprezentativa juniorilor reşiţeni cu 2—1 (0—0). Au marcat: Kolni şi Albehr (min. 59 şi 64), respectiv Kovács (min 63).

IND. IUTEI INVINGAOTARE LA GIURGIU

Giurgiu 29 (prin telefon). — Astăzi s'au disputat în localitate două matchuri. In primul, echipa secundă a F. C. Dragaje a făcut match egal cu Şoimii: 3—3 (2—2). Au marcat: Tilea (2) şi Urjulu respectiv Crişu, Ionescu şi Fleacă.

In cel de al doilea echipa bucureşteană Ind. Iutei a dispus de localnica Acvila cu 2—1 (1—0). Au luat parte 150 de spectatori şi a arbitrat d. Onete. Au înscris: Popa şi Vainescu resp. Machinuţă.

COMBINATA FR. ROMANA — F. C. BRAILA A DISPUS DE A C. F. R. cu 6—3 (0—0)

Brăila 29 (Prin telefon) — In localitate s'au întâlnit astăzi combinate cluburile Fr. Română şi F. C. Brăila cu A.C.F.R. din Braşov.

După o repriză albă, în care combinata n'a insistat îndeajuns în faţa porţii, A.C.F.R.-ul a cedat în partea doua a jocului.

Jocul a fost frumos, fiind urmărit de circa 1000 spectatori.

Au înscris în ordine:

In min. 47 Oprea primeşte o poasă dela Weiss, marcând primul goal.

Pilotti urcă scorul în min. 53, de la 16 m., printr'un shoot plasat în colţul din dreapta sus.

Scorul este redus de Eugen în min. 67, marcând cu capul. Netta — tot de pe linia de 16 m — marchează al treilea goal (min. 70).

Spirea (min. 72) şi apoi Bureş (min. 80), urcă scorul şi aduc egalarea.

Apoi combinata prin Netta (min. 84), Weiss (min 87) şi Ungurogiu (min. 89) cu o lovitură liberă de la 25 m., pecetluesc scorul.

Formaţiile:

Combinata: Morărescu (Ştefu), Popescu, Beciu I. Şaramet (Vuleris), Gavrilă, Belciu II, Pilotti, Netta, Weiss, Unguroiu.

A.C.F.R.: Eftimie, Costea, Găitănar, Dismacek, Zelenak, Apoleanu, Remus, Rădulescu, Spirea, Eugen, Bureş.

Matchul revanşe dintre arbitrii bucureşteni şi braşoveni se dispută Sâmbătă la Obor

Terenul Unirea Tricolor găzdueşte Sâmbătă după amiază un frumos program cuplat.

Arbitrii bucureşteni întâlnesc pe cei braşoveni, iar în match de deschidere Leonida va juca cu S. T. B.

Iată două partide cari cu adevărat merită să fie văzute.

Prima întâlnire ne oferă un spectacol al arbitrilor, iar cea secundă un joc tehnic, dat fiind valoarea Leonidei şi a S. T. B.-ului.

Revenind la matchul dintre arbitri, trebue să menţionăm că, atât bucureştenii cât şi adversarul, vor alinia cele mai bune formaţii.

Braşovenii şi-au alcătuit formaţia şi se prezintă astfel: Eftimie, Puiu Gh., Rău Ilie, Melhior, Lazăr, Belindu, Dragomir, Bârlea, Spirea, Ghelber, Gh. Ionescu.

Rezerve: Lungu, Peşiu, Săvulescu, Stan, Oancea, Uţă Traian.

Bucureştenii n'au alcătuit încă formaţia, însă au desemnat un lot care arată după cum urmează: C. Rădulescu, Paulini, Fianu Şt., Jean Petrescu, Mihail Petrescu, Emil Kroner, Piky Kroner, Wetzer Ştefan, Mircea Cruţescu, Ionel Stăncescu, Jean Muscan, Mitran, Sauciuc, Vâlcov, Birău Traian, Iliescu Tică, Buşa Gh., Creţu Aurel, Mihu, Ştefănescu Aurel, Trandabur, Bărbulescu Ştefan, Căpitanu Ioan şi Neguţ Ioan.

Partida va începe la ora 17. Jocul de deschidere începe la ora 15,30 şi va fi furnizat de Leonida şi S. T. B.

D. col. Gh. Brezeanu va conduce întâlnirea dintre arbitri.

AZI PREMIERĂ la TRIANON

Sistemul în WM al echipei germane şi-a găsit în Walter interpretul perfect

Reichul a trimis la Bucureşti cea mai bună echipă a sa. Este un adevăr, pe care nu-l constestă nimeni şi cu care sunt de acord şi cei mai pretenţioşi specialişti. Echipa Germaniei are jucători cu performanţe, pe care nu le mai întâlnim atât de des. Lehner, Kupfer, Kitzinger şi Willimowski au jucat în campionatul mondial dela Paris iar cel dintâi a jucat şi în cupa mondială dela Roma. Cei doi mijlocaşi de margine au fost selecţionaţi în echipa Europei şi sunt consideraţi de foarte mulţi cunoscători drept cei mai buni jucători europeni în posturile lor şi toată lumea este de acord că sunt cei mai desăvârşiţi interpreţi „europeni“ ai mijlocaşului de margine în sistemul WM.

SISTEMUL ECHIPEI GERMANE ESTE PRECIS

Am prezentat echipa Reichului sub mai multe aspecte dar nu s'a vorbit de sistemul ei, care constitue una din cele mai puternice caracteristici ale sale.

Este un fapt cunoscut că echipa naţională a Germaniei aplică sistemul în WM aal lui Herbert Chapman tot atât de bine ca şi echipa naţională a Angliei. Aceeaşi disciplină riguroasă şi acelaşi dispozitiv de luptă. Fundaşii marchează extremele, mijlocaşii de margine interii, mijlocaşul centru joacă al treilea fundaş iar interii sunt traşi mult înapoi în timp ce extremele şi centrul înaintaş sunt împinşi mult înainte.

Aceasta înseamnă că Bogdan va fi marcat de Janes, căpitanul echipei germane, Bindea de Billmann, Sony Niculescu de Rhode iar Ploeşteanu şi Reuter respectiv de Kitzinger şi Kupfer.

Sistemul acesta cu patru linii este precis şi echipa germană nu l-a abandonat niciodată. In cele mai grele situaţii ea l-a aplicat cu o disciplină impresionantă şi este un lucru remarcabil că în echipă nu sunt selecţionaţi decât jucători, cari se pot încadra perfect în acest sistem precis.

SINGURUL PUNCT NEVRALGIC ESTE SOLUŢIONAT

Echipa naţională germană a fost pusă din cauza acestui sistem mereu în dificultate, când a fost vorba de centrul atacant. Până acum Reichul n'a avut un centru atacant, care să poată interpreta sistemul, fiind împins pe linia ultimului apărător şi utilizat în acţiuni de pătrundere în forţă.

Toţi înaintaşii centru germani —formaţi la şcoala marelui Richard Hoffmann — au fost jucători subtili. S'a întâmplat ca şi la noi, unde înaintaşii centru au copiat jocul lui Wezter. Astfel, Otto Sifling, un talent extraordinar, nu a corespuns, Connen a interpretat ceva mai bine, Schoen a trăit prin excepţionala lui subtilitate iar Binder nu a putut scăpa de şcoala Europei Centrale.

De data aceasta echipa naţională germană a găsit un centru atont pentru sistemul ei. L-a descoperit întâmplător în matchul cu România, la Francfurt şi este Walter, care anul trecut era un junior-speranţă şi anul acesta este vedeta footballului german.

Mobil, cu putere de pătrundere, viteză şi shoot, el aminteşte de Tom Lawton, care a impresionat publicul românesc în matchul Anglia-România. Intr'un cuvânt, el este centrul atacant modern perfect şi dacă joacă uneori inter dreapta este pentru faptul că Herberger nu vrea să-l uzeze.

Ştiri din T. Severin

- CFR a legitimat pe Schira extremul dreapta al Vulturilor din Lugoj, pentru a-şi întări echipa în vederea promovărei.
- Districtuala „Voinţa”, a da deslegare pentru campioana districtului Drubeta, Cerna, jucătorilor Delcea şi Gimancă II.

Dela plecare la sosire

IN FORMA: Trixie, Nearco, Miss Texas, Făt Frumos III, Avion, Habar, Dry Dry, Amok II, Ciuruc, Odessa și Allah

DE URMARIT: At'antida, Contessa Worthy, Diadia Lul, Liliac, As Worthy, Făt Frumos II, Jocker și Ulm

● *NEARCO deși a avut un galop a învins cu manifestă ușurință. Armăsarul contesei Benkendorf s'a desprins cu autoritate în finalul alergări. E drept că a profitat și de faptul că principala lui rivală, Tulpinița a sărit în două rânduri.*

● *TULPINIȚA ar fi fost periculoasă, fără cele două galopuri date. Iapa hergheliei Rodica, progresează pe zi ce trece. A avut o acțiune frumosă pe partea opusă tribunelor.*

● *OPERA a ocupat locul al doilea, numai datorită greșelilor fiicei lui Lucifer II. Pensionara d-lui Tassopol nu a lăsat impresia că deține o bună condiție. Așteptăm să o mai revedem în altă cursă pentru a ne pronunța defintiv asupra formei în care se găsește.*

● *TRIXIE s'a plimbat pentru a-și duce premiul acasă. Fiica lui Baka n'a fost nevoită să se oboosească la nici un moment.*

● *JOSEDALE MARGOT s'a apropiat pe linia dreaptă, până la o jumătate de lungime de câștigătoare. Crainic n'a mai insistat când a văzut că nu poate întrece pe pensionara lui Terehov. Iapa din Tootsie Elliot deține o formă acceptabilă.*

● *GHIMP a fugit în regres. Armăsarul d-lui Stănciulescu nu s'a putut apropia de cei care l-au întrecut la sosire. Fiul lui Gordon Peter nu face două curse la fel.*

● *ADDA WORTHY a fost câtva timp pe primul plan, dar când s'a dat drumul iepelor Trixie și Josedale Margot a trecut în fundul plutonului. Alergarea fiicei lui Volo Worthy este meritoasă astfel că merită a fi urmărită.*

● *GABY M. a concurat în nota ultimelor ei performanțe, adică mulțumitor.*

● *MISS TEXAS bine condussă de domnul Tulceanu a reușit să câștige în finalul alergării. Fiica lui Texas deține o condiție impecabilă.*

● *FAT FRUMOS III a concurat în sensibil progres. Fiul lui H. P. a avut o apropiere impresionantă pe linia dreaptă. Nu e departe de ziua victoriei.*

● *AS WORTHY a condus mult timp cursa, lăsând impresia că va recolta o biruință ușoară. Pensionarul lui Corol n'a perseverat în efort și forțat pe linia dreaptă, când învingătoarea a trecut de el a galopat. A fost repus în ultimul moment, pentru a nu-și prelungi galopul pe linia sosirii. Fiul lui Volo Worthy a concurat totuși în accentuat progres. Mai este capabil de noi ameliorări de record.*

● *FAT FRUMOS II a fost din nou la sosire. Fiul lui Folgerichtig este un cal nenorocos. Deși se menține în formă, nu poate câștiga o alergare.*

● *CHIOT nu putea face mai mult. Pensionarul lui Paidaev și-a egalat aproape recordul carierii. In situații mai ușoare de cât acestea va putea învinge.*

● *CHIABUR a dat două galopuri care l-au scos definitiv din cursă.*

● *ZOR ZOR a debutat mediocru.*

● *BABA DOCHIȚA nu a confirmat svonurile favorabile care au circulat asupra ei. E drept ca fiica lui Domnișoru a dat un lung galop, dar și fără acesta nu ar fi contat în cursă.*

● *HALAL a mers ceva mai bine decât în ultimile sale alergări.*

● *AVION a repurtat o victorie merituoasă. Ținut pe planul al doilea, a trecut pe linia dreaptă de Cliford Hanover.*

● *CLIFFORD HANOVER pe partea opusă tribunelor l-a ținuit pe loc pe Avion. Se părea că va repurta o victorie ușoară. Pe linia dreaptă a fost surprins și forțat a galopat până pe linia sosirii.*

● *BEN HUR a mers la fel ca în toate alergările lui din anul prezent.*

● *GLADIATOR II care a concurat bine, nu avea șansă.*

● *HABAR atacându-și rezerva de secunde a reușit să câștige. Armăsarul domnului Stănciulescu mai este capabil să câștige și alte alergări. O mențiune pentru Gaidaev care l-a prezentat și condus impecabil.*

● *DRY DRY a marcat și ea o sensibilă îmbunătățire. Pensionara d-lui Tassopol a avut ghinionu să întâlnească un adversar în mare progres. La prima ieșire e probabil să marcheze un nou salt de valoare.*

● *ATLANTIDA deși a dat un galop a reușit să-și corecteze recordul carieri cu aproape două secunde. Pensionara lui Pavlic a terminat puternic. Va învinge în scurt timp.*

● *LILIAC G. nu a marcat o valoare prea bună. E drept că nici nu s'a insistat cu el. A avut porțiuni de teren pe care i s'a dat drumul și a avut o acțiune foarte frumoasă. E de urmărit.*

● *A 1 a mers mai mult în galop.*

● *GHID a recoltat o izbândă norocoasă. Deși pensionarul lui Podoleacov a mers bine, totuși n'ar fi trebuit să învingă.*

● *JOPPA HANOVER deși a plecat foarte prost pierzând cam 20 m. a reușit să se apropie până la o lungime de învingător.*

● *SZEGED a mers destul de bine. Armăsarul maghiar își vine în condiție. A avut o frufoasă apropiere pe linia dreaptă.*

● *ANNY SCOTLAND a mers mai mult decât mulțumitor. Iapa hergheliei Rodica își va corecta curând recordul carierii.*

● *BIRLIC nu putea face mai mult.*

● *COLUMBUS a alergat în sensibil regres.*

● *CIURUC a înscris o performanță meritorie. Fiul Csipkeroszei a mers în mare progres și a recoltat o victorie norocoasă. Aceasta nu scade cu nimic meritul armăsarului domnului Pralea, care găsindu-se în mare formă va mai câștiga multe întreceri.*

● *ULM a fugit destul de bine. Pensionarul lui Pavlic nu e departe de plafonul posibilităților lui.*

● *AMOK II deși a fost distanțat și-a corectat recordul carierii cu aproape două secunde. Armăsarul domnului D. S. Dinescu a concurat de două săptămâni din ce în ce mai bine. Mai e capabil de noi progrese.*

● *WALEWSKA a fugit în nota ultimelor ei performanțe.*

● *ODESSA și-a găsit însfârșit cursa. Fiica lui Saperlot mergând de rândul acesta fără greșeală, s'a detașat încă dela prima trecere în fața tribunelor și și-a mărit apoi avansul cu câteva lungimi. Deține maximum de ofrmă.*

● *COMTESSE WORTHY nu putea face nimic în fața unei adversare în mare dispoziție de mers. Fiica lui Volo Worthy deține maximum de valoare.*

● *JOCHER deține și el o formă impecabilă.*

● *ROPOT s'a întrecut în galopuri.*

● *ALLAH mergând fără galop a reușit și el să câștige o cursă. Nu e departe de maximum de valoare.*

● *SULFINA concurând bine nu a putut decât să confirme zvonurile favorabile care circulau asupra ei. Nu putea face mai mult.*

● *CAVALER a reintrat satisfăcător.*

RADU DRAGHICI

Rezultate din Germania

Alergările principale de trap din săptămâna trecută dela Ruhleben au fost Preis von Elten și Osacka Rennen.

In prima probă a biruit Ziethen care a parcurs kilometrul în 1.22,2.

Iată rezultatul :

1. Ziethen 2660, J. Frömming.
2. Differenz 2580, Ch. Mills.
3. Efeu 2580, G. Jauf jr.
4. Aurora 2580, J. Absmeier
5. Cordoba 2620, B. J. Alkemade.
6. Batavia 2600, W. Mills.
7. Fiscus 2600, O. Dieffenbacher.

Câștigat : 3.4 lungimi.

Cota : 23 ; 11, 11 pentru 10.

Osacka Rennen (2500 m., 7100 de mărci) a fost o cursă pentru conducătorii amatori.

A biruit Filius, dispunând de Capazität și Helios.

Dăm mai jos rezultatul.

1. Filius 2500, R. Ebeling jr.
2. Capazität 2520, O. Miethe.
3. Helios 2520, G. v. Sokol.
4. Moldau 2520, C. Hein.
5. Jazz 2500, W. Schröder jr.
6. Evchen 2520, R. Heitmann.
7. Indigo 2540, Wilh. Holz.
8. Marland W. 2540, Besitzer.
9. Wienerwald 2500, F. Schrefeld.
10. Bastei 2500, Besitzer.
11. Coralle 2540, Besitzer.
12. Lucius 2500, Besitzer.
13. Waffe 2520, F. Teschke.
15. Mondstrahl 2520, P. Kuhn.
16. Biene Maya 2520, W Adam.
17. Maiwein 2540, G. Kola.
18. Fundus 2580, H. Guth.

Câștigat : 3½ lungime.

Cota : 35 ; 18, 74, 43 pentru 10.

ERI LA

Grajdul Predeal a

Colombo învingător în pr. San Flori... și Prinț Allenby în formă. Dubl...

Eri la Băneasa un program de aleasă factură care dublat de un timp frumos a determinat o mare afluență de public.

Acest program se remarca în primul rând prin cele trei handicapuri cari fiind foarte bine alcătuite au ocazionat dispute de real succes și multă animație la pariul mutual. In premiul San Florizel, unul din aceste handicapuri au concurat elemente valoroase astfel că interesul a fost sporit. Celelalte curse au conținut o suficientă notă de atracție, nefăcând notă discordantă cu restul. Trecem acum la analizarea rezultatelor.

Grajdul Predeal învingător în două probe

Dintre rezultate se detașează acela obținut de grajdul Predeal care a câștigat două alergări cu Prinț Allenby și Colombo.

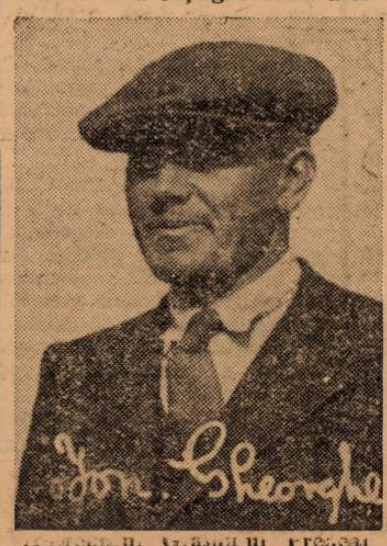

Colombo a biruit în premiul San Florizel. Roibul din antrenamentul lui Ion Gheorghe era elogios recomandat de ansamblul performanțelor. Astfel fiind victoria lui nu face altceva decât să ratifice un șir de comportări meritorii. Trebue însă neapărat adăogat că fiul lui Balbinus se află la o valoare nu prea îndepărtată de aceia maximă. Ion Gheorghe are deci meritul de a-l fi prezentat în frumoasă formă.

Prinț Allenby a câștigat prima cursă din carieră. Fiul lui Prince D'Orange II dăduse deplină satisfacție la antrenament și deaceia a fost instalat favorit la mutual.

In cursă a confirmat svonurile care circulau pe seama lui repurtând victoria în finalul cursei.

Pentru început a marcat o valoare bună. Desigur, nu se va opri la ceeace a arătat eri. Mai are de unde progresa. Din partea lui sunt de scontat radicale ameliorări. Avem convingerea că va promova în categoria cailor buni.

Ban, un mânz de viitor

Alergarea principală a cailor de doi ani, premiul Sirena a fost disputat numai de trei cai — Ban, Cara Mia și Gilda II — și a ocazionat o victorie comodă pentru primul. Luând o bună plecare, Ban a fost tot timpul în frunte și la urmă a câștigat cu cinci lungimi.

Stilul victoriei pune un deosebit accent pe victoria fiului lui Birmah. Chiar dacă convenim că Gilda II este o mânză comună, trebue să conchidem că pensionarul lui Gabens reprezintă un element de valoare. Stilul victoriei a fost semnificativ.

Pariul austriac s'a închis la suma de 284.330 lei

Pariul austriac a avut ca miză inițială eri la Băneasa suma de 80.000 lei oferiți de societatea organizatoare.

Cu sumele rezultate din joc premiul final a ajuns la 284.330 lei. Din informațiile culese de noi, ar reeși că pariul s'a închis. Rezultatul oficial se va da azi.

DUBLUL SUCCES AL ANTRENAMENTULUI SETESCU

S'a mai remarcat eri antrenamentul Setescu care a biruit

Clasamentul condu...

N. Cercasov	42
N. Gaidaev	41
M. Pavlic	39
I. Szabo	29
T. Tassopol	23
D. Dobrescu	23
I. Crotenco	22
G. Gram	21
V. Andreiewsky	16
A. Bota	14
G. Ghinea	
G. Crainic	
S. Corol	
Șt. Ionescu-Bo	
T. Drăgotescu	
A. Brailowsky	
A. Podoleacov	
I. Zabelin	
B. Grăjdănesc	
V. Lucan	
T. Popa	
N. Buțan	
N. Florescu	
I. Strijiniuc	
C. Dumitrescu	
G. Cosma	
I. Litviniuc	
I. Moldoveanu	
J. Raymer	
S. Teofil	
V. Vârlan	
C. Dumitrescu	
M. Cioca	
T. Crainic	
F. Komarnitzky	
D. V. Marinesc	
G. Gavrilescu	
A. Szabo	
I. Toderaș	
F. Voronin	
N. Ionescu	
I. Russu	
Tulceanu	

în două p... Veveriția I... Ciocârla... regulat fus... victorie pr... totuș con... d-lui colon... Veveriția...

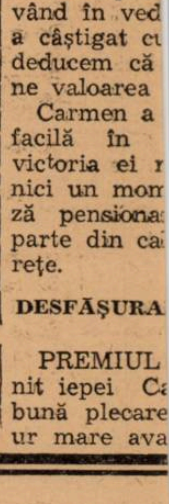

ȘTEFAN C... Călărețul

de vânzare... miul Izel.

Pe ultima... a reușit să... In compar... utilă.

ALTE

Au mai... Carmen.

Lorica a l... miul Povest... la intersecți... fost închieta... cea de a dou... este că prin... vând în ved... a câștigat cu... deducem că... ne valoarea...

Carmen a... facilă în... victoria ei... nici un mom... ză pensiona... parte din ca... rețe.

DESFĂȘURA

PREMIUL... nit iepei C... bună plecare... ur mare ava...

Informații

ERI LA BANEASA

● CARMEN scoasă în vânzare după victoria din premiul Comana a fost ridicată dela 50.000 lei la 56.000 lei la care sumă a rămas proprietarului.

● VEVERIȚA II scoasă în vânzare după victoria din premiul Izel pentru 80.000 lei s'a ridicat la suma de 101.000 lei, rămânând proprietarului.

● BUHOR a pierdut plecarea în premiul Comana.

● ANUL NOU a pierdut plecarea în premiul Izel.

● LA EVENT s'au plătit cotele :

Ciocârlan—Colombo 124.
Lorica—Prinț Allenby 95.

❖

● AZI se fac angajamentele pentru reuniunea de trap de Miercuri.

● **INSCRIERILE pentru licitația de trăpași dela 8 Iunie se închid azi.**

NEASA

...stigat două alergări

...an s'a plimbat în pr. Sirena. Lorica ...cces al antrenamentului Setescu

...ocârlan și ...după ce ...e. Deci o ...Semnalăm ...ionarului ...icșunești. ...în cursa

...TINESCU Allenby

...ilor, pre- ...metri ea ...de Extra. ...te va fi

...ATE Lorica și

...or în pre- ...t comanda ...or și n'a ...Roxelaine, ...tă. Drept ...ărcări. A- ...faptul că ...ușurință, ...ente deți- ...o victorie Comana, dubiu la ...ai păstrea- Kristoff o din tine-

...LERGĂRI- ...NA a reve- Luând o ...-a asigurat plecare și

...prilor

14 12 11 11 10 8 6 5 4 4 4 3 3 3 2 2 2 2 1 1

n'a mai fost ajunsă de Paraleu și Buhor.

In PREMIUL CRASNA, până la grilă pe primul plan au galopat Burgos, Bikette și Potop. Aci lotul din frunte a fost atacat de Ciocârlan care a obținut avantajul. Potop a rămas al doilea cu puțin înaintea iepelor Bikette și Olanita. Ultima a ezitat la ridicarea benzilor.

IN PREMIUL IZEL, Veverița II și Extra au galopat cap la cap pe primele sute de metri. Apoi Extra s'a detașat.

Veverița II a revenit însă și a întrecut-o în fața tribunei.

Anul nou s'a plasat al treilea.

In PREMIUL SAN FLORIZEL, leader a fost Ghizdei urmat de Gorică. Roibul ia cursa pe compt propriu în linia dreaptă. Este atacat la intersecția pistelor de Agitatote. La grilă însă Colombo trece de Agitatote și Gorică.

PREMIUL SIRENA a revenit cu mare ușurință lui Ban. Pe primele sute de metri el a mers cap la cap cu Gilda II. Când Oprescu i-a cerut să galopeze, fiul lui Birmah s'a detașat cu mare autoritate. Cara Mia, a treia concurentă a cursei n'a contat la nici un moment.

In PREMIUL POVESTEA, Pepite d'Or a fost leaderă urmată de Lorica, Roxelaine și Marsala. Lorica s'a detașat ușor la intersecția pistelor. Până la urmă, Pepite d'Or este învinsă și de Roxelaine.

Printre toți a condus în PREMIUL ESQUIF, urmat de Doruleț, Prinț Allenby și Bandit. La distanță Prinț Allenby ia avantajul și nu mai este prins de Doruleț care termina puternic. Printre toți a rămas al treilea.

Rezultatele tehnice

108. Premiul COMANA — Vânzare — appr.—30.000 lei 1600 m. (P.I.)
Pr. I, 30000; II, 9480; III, 4720; IV, 1800 lei

1	CARMEN	54½	Cucu P.	19	25	Câștigat : 4—3—2 lungimi
2	Para Leu	34	Stoian	28	24	
3	Buhor	38½	Simon	48	38	
	Furtuna	48½	Popa D.	57	24	Durata 1'43

Cota: Tribună: 19; 12, 13; Peluză: 25; 13, 13:10 lei

109. Premiul CRASNA — W.-H'cap — 35000 lei — 1200 m. (L.D.)
Pr. I, 35000; II, 8500; III, 4200; IV, 2100 lei

1	CIOCARLAN	63½	Ilinca	55	44	Câștigat: 2½-cap sc. cap
2	Potop	52	C-tinescu St.	39	44	
3	Bikette	62½	Mullot	51	47	
4	Olanita	62½	Horvath G.	87	90	
	Doamna	55	Gill J.	78	45	
	Iagodka	46	C-tinescu G.	284	472	
	Burgos	47½	Oprescu I.	38	42	Durata 1'15
	Meșt. Manole	57½	G. Enescu	246	136	

Cota: Tribună: 55; 14, 14, 17; Peluză: 44; 15, 15, 16:10 lei

110. Premiul IZEL — Vânzare — 30000 lei — 900 m. (L.D.)
Pr. I, 30000; II, 14430; III, 7270; IV, 1800 lei

1	VEVERIȚA II	52½	Huțuleag I.	27	30	Câștigat : ¾-1-5 lungimi
2	Extra	50½	Oprescu	17	19	
3	Anul nou	55	Enescu G.	75	63	
	Foița	52	Cucu P.	72	52	Durata 0'54

Cota: Tribună: 27; 11, 11; Peluză: 30; 13, 11:10 lei

111. Premiul SAN FLORIZEL — H'cap — 60.000 lei — 1600 m. (P.N.)
Pr. I, 60000; II, 12000; III, 6000; IV, 3000 lei

1	COLOMBO	58½	Gill J.	20	19	Câștigat : 2-½-2 lungimi
2	Agitatote	57	Cucu A.	38	45	
3	Gorică	56	C-tinescu St.	20	19	
4	Galina	47½	Oprescu	68	80	
	Rush	58	Mullot	72	75	
	Beauty	50½	Simon	525	237	Durata 1'56
	Zefir	44½	C-tinescu G.	189	358	
	Lăncier	54	Huțuleag V.	368	235	
	Ghizdei	49½	Tasim	67	48	

Cota: Tribună: 20; 14, 16, 19; Peluză: 19; 15, 16, 18:10 lei

112. Premiul SIRENA — 40000 lei — 1000 m. (L.D.)
Pr. I, 40000; II, 9000; III, 4500 lei

1	BAN	58	Oprescu	26	22	Câștigat; 5-5 lungimi
2	Gilda II	56½	Mullot	33	42	
3	Cara mia	56½	C-tinescu St.	18	19	Durata 1'03

Cota: Tribună: 26:10 lei

113. Premiul PARESTEA — 35000 lei — 1600 m. (P.N.)
Pr. I, 35000; II, 8500; III, 4200; IV, 2100 lei

1	LORICA	52½	Florescu	42	36	Câștigat: 3-cap-1½ lungimi
2	Roxelaine	58½	Mullot	26	30	
3	Pepite d'Or	58½	Moldoveanu	32	50	
	Marsala	62	Cucu Ar.	34	32	Durata 1'43

Cota: Tribună: 42; 16, 13; Peluză: 36; 14, 12:10 lei

114. Premiul ESQUIF — H'cap — 40000 lei — 1800 m. (P.N.)
Pr. I, 4000; II, 9000, III, 4500, IV, 2200:10 lei

1	PRINȚ ALLEMBY	56½	C-tinescu St	24	20	Câștigat: ½-2-1½ lungimi
2	Doruleț	61	Ilinca		40	
3	Printre toți	55	Cucu Ar.		35	
4	Bandit	52½	Oprescu		54	
	Lăcșița	48½	C-tinescu G.		90	Durata 1'57

Event: Ciocârlan—Colombo 124; Lorica—Prinț Allemby 95:10 lei

Mâine la Băneasa Trap

Premiile General Coandă și Găetan

— Multe vedete pe program —

Reuniunea de mâine dela Băneasa Trap este foarte importantă deoarece conține două probe clasice. Este vorba de premiile Găetan și General Coandă.

Prima probă este rezervată cailor buni și va beneficia de adeziunea celor mai valoroase iepe tinere. Printre concurente se află Hai-Hai, campioana generației, Posada, Ialomița și Ripensia.

In premiul General Coandă vor fugi cele mai bune elemente vârstnice adică Joppa Hanover, Petruș și Szeged. Asemenea probe este normal să imprime programului o mare doză de interes mai ales că restul curselor este în notă.

CONCURENȚII PROBABILI

Premiul BORDEAUX
Condiție — 30.000 lei

Sulfina	1700	V. A-sky
Nicevo	1700	A. Bota
Pușa	1700	Pavlic
Helen Halpin	1720	?
Ulis	1720	0
Grozava	1720	x
Rozina	1720	0
Paj Axtel	1740	Corol
Bistricioara	1740	I. Bordei
Floare	1760	0
Eol	1780	0

Premiul BINOLITE
Record — 35.000 lei

Arama	2100	A. Bota
Brebenea	2120	Gaidaev
Nineta	2120	Crotenco
Jolly	2140	Grăjdănescu
Ben Hur	2140	Tassopol
D-ța Harry	2140	Cerkasoff
Titan	2140	I. Bordei
Kundry	2160	Dobrescu
Avion	2160	?
Havana	2180	0
Trixie	2180	0
Clifford Hanov	2180	0
Ghid	2200	0

Premiul CARAMURAT
Performanță — 20.000 lei

Suveran	2100	0
Luciferry	2100	Popa
Furca	2100	Dobrescu
Falada	2100	?
Cimbric	2100	Mike
Chiabur	2100	Litvinîuc
Râuleț	2100	Corol
Dulcinea	2120	0
Halal	2120	Drăgotescu
Chiot	2120	Gaidaev
As Worthy	2120	?
Walewska	2140	Brailowsky
Făt Frumos II	2140	Vârlar
Uragan	2140	Dobrescu
Chumy	2160	A. Bota
Miss Texas	2160	Tulceanu
A 1	2180	Crainic
Dry Dry	2180	Tassopol
Odessa	2180	Pavlic
Isvor T	2180	Russu
Ialomița	2200	0
Făt Frumos II	2200	Crotenco
Ciuleandra	2220	0
Vrăjitor	2220	0

Premiul BURGUNDIA
Performanță — 25.000 lei

Don	1700	Gram
Comtesse Wort	1700	0
Șoimu	1700	Raymer
Pan Worthy	1700	Voronin
Opera	1700	Tassopol
Victor	1700	Corol
Giovinezza II	1720	Podoleacov
Pușa	1720	?
Ostaș	1720	Pavlic
Chiquita	1720	Crainic
Durdulia	1720	?
Atlantida	1740	0
Sultana	1740	Gram
Voința	1740	Gaidaev
Sulfina	1740	0
Vatel	1740	A. Bota
Eol	1740	Dobrescu
Extra	1740	x
Paj Axtell	1740	?
Jack	1740	Marinescu
Grozava	1740	?
Va-ta	1740	Drăgotescu
Habar	1760	0
Zenit	1760	0

Premiul G-RAL COANDĂ
Grupă — 80.000 lei

Ninon	2200	Voronin
Szeged	2200	Tassopol
Joppa Hanover	2200	Cerkasoff
Amy Scotland	2200	Szabo
Petruș	2200	Pavlic

Premiul G. GĂETAN
Grupă — 100.000 lei

Walewska	1700	?
Dry Dry	1700	Tassopol
Ialomița	1700	A. Bota
Cojeanca	1700	Gaidaev
Râmniceanca	1700	Pavlic
Hai Hai	1700	Gram
Ripensia	1700	Raymer
Posada	1700	Szabo

Premiul BLOSSOM
Handicap — 20.000 lei

Ikar	2100	Săndulescu
Tais	2120	Tassopol
Cina	2120	?
Fusta II	2140	Ghinea
A 1	2140	?
Luminița	2140	K-nițky
Isvor T.	2140	0
Don	2160	0
Garofița	2160	Crainic
Pan Worthy	2160	0
Garda	2160	Szabo
Vrăjitor	2160	0
Șoimu	2180	0
Răsura	2180	Gram
Durdulia	2180	Corol
Rozina	2180	A. Bota
Voinicu	2180	Crotenco
Ciuleandra	2180	Podoleacov
Jack	2200	0
Pușa	2200	0
Câmp	2200	Szabo
Tava	2200	Drăgotescu
Dor de Ducă	2220	Gaidaev

Premiul BENEDICT
Handicap — 35.000 lei

Dolly Worthy	1700	Crotenco
Sonia Worthy	1720	Corol
Diadia Lui	1720	Szabo
Bren	1720	Pavlic
Busuioc	1720	Ghinea
Flying	1740	0
Torent	1740	Crainic
Helen Halpin	1740	0
Champion jr.	1740	0
King Worthy	1740	?
Vuet	1740	Tassopol
Anny Worthy	1760	?
Adda Worthy	1760	Corol
Gaby M.	1760	Gram
Ghimp	1760	Gaidaev
Jarvis	1780	?
Viitor	1800	0
Winsome Jos.	1800	Cerkasoff
Ben Hur	1800	Tassopol
Gladiator II	1820	I. Bordei
Ghid	1860	0

Alergările de galop

BANEASA; ZIUA XVII-a
DUMINICA 1 IUNIE
S'au publicat handicapurile

Premiul BISCUIT —
Vz. 30.000 lei — 1600 m.

Golana	40.000	47½
Principessa	60.000	54½
Etelköz	40.000	56½
Răzvrătit	100.000	62
Rada III	40.000	51½
Gavroche	60.000	58
Zefir	60.000	58½
Voe Bună	60.000	50½
Lucie	40.000	53½
Furtuna	40.000	51½
Olaf	80.000	59
Tricolor	80.000	59
Medardus	60.000	58
Balyhoo	40.000	53½

Pr. POLONIUM — W.-H'cap
(Repriza I-a)

Colombo	62½
Favorita II	59
Gavroche	56½
Mixandra II	56
Găman	55½
Tricolor	55
Alice	55
Crainic	54
Măcieș	54
Satrap II	52½
Olaf	51½
Beachcomber	51½
Olanita	51
Talalka	49½
Brandywine	49½
Farmec	49½
Han	49
Merlette II	48½
Brelan	48

(Repriza II-a)

Blue Girl	63½
Ticu	63
Zefir	63
Principessa	60½
14 M.	60½
Rada III	59½
Băețel	58½
Strâmba	58
Bougie	57
Capriole	54½
Leoaica	54
Li mare	54
Raquette	53
Lăcșița	51½
Pénitence	51
Păltiniș	51
Jagodka	50
Flandra	48½
Gloria	48
Băiețandru	45½

Premiul DOMNIȘOARELOR
60.000 lei — 900 m.

Albina	52½
Mahacita	55
Gilda II	50
Fufu	52½

Premiul DERBY ROMÂN — 2400 m. (P. D.) — 400.000 lei

Doggie	58
Bluff	58
Beachcomber	58
Georges	58
Lup	58
Boer Bibi	58
Nina	56½
Păltiniș	58
Frusinica	56
Eole	58
Marotin	58
Hâncu	58
Maghiran	58
Girardi	58
Bold	58

Pr. DE IUNIE, 2100 m. (P. D.) 150.000 lei

Le Petit Mac	60
Buburel	60½
Brânceni	56½
Barius	56½
Siret	50½
Bilitis	58

Premiul DOMNIȘORILOR — 900 m. (L. D.) — 60.000 lei

Crivăț	55
Diligent	55
Omar	52½
Dollar	52½
Fram	57½

Pr. M-LLE JOINVILLE—2400 m. 40.000 lei

Șoimar	64
Răsvrătit	59
Monfaucon	57½
Niculae	54½
Barcău	53
Bravo mă	52½
Etelköz	52½
Chefliu	48
Hangiu	47
Zefir	45

ATLETISM

Antrenamentul atleţilor bucureşteni a scos la iveală rezultate interesante

Trei săritori peste 1 m. 74 la înălţime. Calistrat a trecut peste 14 m. la triplu

Primul contact serios al atleţilor bucureşteni cu pista s'a desfăşurat în condiţiuni care ne fac să privim cu încredere.

Rezultatele au fost mulţumitoare, ţinând seama de antrenamentul redus al atleţilor, organizarea îngrijită, minus pauzele prea lungi între probe, vremea excelentă, într'un cuvânt toate elementele au contribuit pentru ca reuniunea menită să ne arate forma atleţilor bucureşteni, să însemne un succes.

Caracteristica reuniunii a fost triumful tinereţii, iar rezultatele înregistrate în unele probe, sunt pur şi simplu excelente.

Departe de noi gândul de a ne entuziasma, deoarece am privit totdeauna mişcarea atletică şi mai ales progresul ei cu rezervă, pentrucă ştim că adevăratul ei triumf nu va veni decât în momentul când sportul atletic va fi un exerciţiu al maselor.

Dacă semnalăm în mod deosebit reuniunea de ieri, este tocmai pentrucă ea marchează începutul acestor noui vremuri.

Intr'adevăr, în timp ce pe stadion atleţii consacraţi, făceau un util antrenament, la şosea în parcul sportiv dela Arcul de Triumf, sute de elevi se iniţiau în tainele sportului atletic

DESPRE REZULTATE ŞI ATLEŢI

Din rezultatele dela A.N.E.F. vom menţiona în primul rând frumoasa ispravă realizată la înălţime, unde trei concurenţi (dintre care doi juniori) au trecut peste 1 m. 74 !..

Yost. Stoica şi Popescu, sunt cei trei eroi ai acestei probe.

Calistrat, în condiţiuni cu totul speciale, a trecut peste 14 metri, ceeace nu este deloc rău, dacă ţinem seama de condiţiunile în care a concurat. In această probă vom remarca debutul promiţător al lui Stoica.

Gusacov şi Cristorian sunt doi tineri în care trebuie să avem încredere Dacă rezultatele nu au fost prea faimoase, în schimb au stil.

Radu Ioniţă într'o formă care ne-a adus aminte de zilele lui de glorie, a câştigat o cursă în care am regretat lipsa lui Dinu Cristea

Cât despre Tâlmaciu, credem că prezenţa lui la 800 m. ar fi fost şi mai spectaculară şi mai utilă.

Pentrucă suntem în domeniul fondului, vom remarca timpul lui Fătu pe 3000 m., performanţă interesantă din toate punctele de vedere.

Sebastian Popescu, în plin progres, a câştigat 800 m., iar aruncarea suliţei, fără Vămanu şi Ciaclan, ne-a dovedit că rezervele nu sunt încă la înălţimea campionilor.

Ludu a devenit un sprinter, cel puţin aceasta este impresia după modul cum a câştigat cursa de 200 m.

Timpul ne dă multe speranţe pentru specialitatea lui, care pare că, până în cele din urmă, rămâne tot 400 metri.

Iată acum si rezultatele :

200 m. plat. Seria I.

1. Ludu Virgil. Venus. 23.3; 2. Ounescu Serg. Venus. 24.8; 3. Nicolau Panait CFR. 25.2.

Seria II.

1. Soroscu. Venus. 24.8; 2. Teodorescu, Venus. 26.00; 3 Jean Mihail Venus. 26.9.

Stafeta 4×100 m. plat

1. Venus (Stoica, Hidoseanu, Ludu Virgil, Soroscu) 45 6; 2. V. D. (Calistrat Yost, Cosmănescu, Boişteanu), 46.5.

Triplu salt.

1. Fernand Calistrat (V. D.) 14.02 m.; 2. Ioan Stoica (Venus) 13.02 m.; 3. Cosmănescu C. (V. D.) 12,56 m.; 4. Ştefan Poescu (St. R.) 11,96 m.; 5. Toma (Victoria) 11,80 m.

3000 m. juniori.

1. Fătu Victor (V. D.) 9,48.6; 2. Puiu Andrei (Vict.) 9,56,2; 3. Apostol Nicolae (St. R.) 9,56.9; 4. Rădescu D. (Vict.)

5000 plat.

1. Radu Ioniţă (CFR.) 15,56,4 ; 2. Tălmaciu V. (V.D.) 16,12.8; 3. Teodosiu Vasile (St.R.) 16,52; 4. Cristodorescu (V.D.) 17,0.7; 5. Dumitru Gheorghe (St.R.) 17.0.7.2.

800 m. plat juniori

1. Sebastian Popescu (St. R.) 2,07.4; 2. Sucitu Nicolae (V. D.) 2,09.6; 3. Traian Adaus (V. D.) 2,11.1; 4. Petrescu Grig. (V. D.); 5. Renţea Ioan (V. D.)

Aruncarea ciocanului

1. Guşacov Valentin (V. D.) 38,50 m.; 2. Cristorian Ion (A.N.E.F.) 35,23 m.; 3. Tabarcea Const. (Victoria) 22,60 m.

Aruncarea suliţei.

1. Nic. Bătrâna (IMEF) 43,64 m.; 2. Nic. Cruli (ANEF) 42,36 m.; 3. Martinaş Vasile (Vict.) 39,70 m.; 4. Stavros Arist. (V.D.) 36,61 m.; 5. Mihail Filip (St.R.) 33 59 m.

Săritura în înălţime.

1. Yost Geza (V.D.) 174 cm.; 2. Ion Stoica (Venus) 174 cm.; 3. Şerban Popescu (V.D.) 174 cm.; 4. Aurel Coman (ANEF) 164 cm.; 5. Juilland (V.D.) 155 cm.

PROBELE FEMENINE

Săritura în lungime fete.

1. Rihter Geta (Venus) 449; 2. Iovănescu F. (ANEF) 394; 3. Ileana Bârlea (Venus) 385; 4. Preşbeanu (St.R.) 380); 5. Grozoiu N. (Vict.) 347; 6. Domniţa Surcel (C. F.R.) 302; 7. Florica Florescu (C. F.R.) 292.

80 m. fete.

1. Geta Rihter (Venus) 11.1; 2. Preşbeanu C-ţa (St.R.) 12; 3. Bârlea (Venus) 12.2; 4. Grozoiu N. (Vict.); 5. Surcel Domniţa (CFR); 6. Florescu F. (CFR).

Săritura înălţime fete.

1. Geta Richter (Venus) 145 cm.; 2. Iovănescu F. (ANEF) 133 cm.; 3. Bârlea Ileana (Venus) 120 cm.; 4. Preşbeanu C-ţa (St. R.) 115 cm.; 5. Florescu Fl. (CFR) 110 cm.

Eri dimineaţă s'au desfăşurat pe terenul sportiv dela Şosea, concursuri interşcoiare de antrenament

Eri dimineaţă, profitând de faptul că a fost zi de sărbătoare, neobositul profesor Orăşanu a organizat pe terenul dela Şosea concursuri de antrenament în vederea marilor întreceri atletice interşcolare dela 8 şi 9 Iunie. Liceele Aurel Vlaicu, Titu Maiorescu şi Regele Ferdinand au concurat obţinând rezultate satisfăcătoare. Relevăm astfel pe elevul Dumitru Thoodor dela Lic. Aurel Vlaicu pentru admirabilele posibilităţi la sărituri în lungime şi deasemenea la cursa de 80 metri. Girescu dela T Maiorescu ne-a impresionat prin felul cum a câştigat cursa de 1000 metri terminând la aproximativ 100 metri de ceilalţi concurenţi.

Dăm mai jos rezultatele tehnice:

Categoria I-a (copii) 50 metri

Meves L.A.V. 7 s 4; Ulmescu L. T.M. 7 s 4; Teodorescu L. T.M. 7 s 4; Karagheorghevici L. T. M. 7 s ; Constantinescu L. A. V. 7 s 8; Dumitru L. A. V 7 s 8.

Lungime.

Tropotan A. L.A.V. 4.50 m.; Şuchel E. L.A.V. 4,45 m.; Dumitrescu L.AV 4,45 m ; Meres L.A.V. 4,40 m.; Georgescu L.A.V. 4,30 m.; Dădculescu L.T M. 4,25 m.; Popa N. L.A.V. 4,25 m.

Aruncarea greutăţii.

Cernea L.A.V. 9,35 m.; Tropotan L.A.V. 8,45 m.; Bernec L.T.M. 8,45 m.; Tuchel L.A.V. 8,15 m.; Stanciu L. T. M. 7,85 m.; Popa N. L A.V. 7.60. m.

Categoria II-a (tineri) 14—16 ani 80 metri.

Dumitru Theodor L.A.V. 10 s 1; Orezeanu L. T. M. 10 s 2; Budici L.R.F. 10 s 2; Lantsch L.T.M. 10 s 2; Jormescu L.A.V. 10 s 7; Tudose L.A.V. 10 s 8: Dragomir L.R. F. 10 s 8.

Sărituri în înălţime.

Lantsch L.T.M. 1,36 m.; Vasilescu L.A.V. 1,36 m.; Tudose L.A.V 1,36 m.; Nae Preda L. A.V. 1,36 m.; Georgescu L.A.V. 1,31 m.; Atanasiu L.T.M. 1,31 m.

Aruncarea greutăţii.

Marinescu L.T.M. 12,27 m.; Jormescu L.A.V. 10,94 m.; Lantsch L. A.M. 10,92 m.; Tucumide L.T.M. 10,82 m.; Nae Preda L.A.V. 10,08 m.; Arzoianu L.R.F. 9,55 m.

Aruncarea discului.

Tucumide L.T.M. 33,12 m.; Marinescu L. T. M. 32,80 m.; Alexe L.T.M. 28 m.; Dumitru Theodor L.A.V. 27,40 m.; Manu L.R.F. 25,10 m.; Nae Preda L.A.V. 25 m.; Jormescu L.A.V. 25 m.

1.000 metri.

Girescu L.T.M. 2 m 52 s.; Cristescu L.T.M. 3 m 04 s.; Albulescu L. T.M. 3 m 11 s.; Silică M. L.R.F. 3 m 15 s.; Meldt L.R.F. 3 m 17 s.; Nae Preda L.A.V. 3 m. 19 s.

Sărituri în lungime.

Dumitru Theodor L.A.V. 5,70 m.; Rădulescu L.T.M. 5,62 m.; Jormescu L.A.V. 5,37 m.; Romanovscki L.T.M. 5,35 m.; Lantsch L.T.M. 5,31 m.; Teodorescu L.A.V. 5,30 m

Categoria III-a (juniori) 17-19 ani 100 metri.

Seni L.T.M. 12 s 01; Breabăn L. T.M. 12 s 02; Jangoci L.A.V. 12 s 06; Scorţeanu L.A.V. 12 s 06; Băltac L.A.V. 12 s 07; Volceanov L. A.V. 12 s 07

Sărituri în lungime.

Breabăn L.T.M. 5,70 m.; Băltac L.A.V. 5,62 m.; Jeangoci L.A.V. 5,50 m.; Scorţeanu L.A.V. 5,35 m.; Volceanov L.A.V. 5,25 m.; Zorea L.A.V. 5.13 m.

Înălţime.

Scorţeanu L.A.V. 1,42 m.; Tomescu L.A.V. 1,42 m.; Seni L.T.M. 1,42 m.; Zorea L.A.V. 1,42 m.; Volceanov L.A.V. 1,42 m.; Lupu L.T. M 1,42 m.

Aruncarea greutăţii.

Vidraşcu L.T.M. 10,95 m ; Roşu L.A.V. 10,90 m.; Volceanov L.A.V. 10,18 m ; Breabăn L.T.M. 9,95 m.; Lupu L.T.M 1,42 m ; Tomescu L. A.V. 8.85 m

2.000 metri.

Girescu L.T.M. 7 m 55 s (h. c.); Haidaev L.T.M. 7 m 55 s.; Dragomir L.R.F. 8 m 31 s.; Silică M L. R.T. 8 m 31 s.

Aruncarea discului.

Vidraşcu L.T.M. 28 m.; Ionescu Gioni L.A.V 26 m.; Breabăn L.T. M. 25,20 m.; Lupu L.T.M. 25 m.; Volceanov L.A.V. 23,10 m.; Roşu L.A.V. 23. m.

Aruncarea grenadei.

Breabăn L.T.M 59,10 m.; Vidraşcu L.T.M. 54,60 m.; Volceanov L. A.V. 45.80 m.; Rosu L.A.V 41,26 m.; Băltac L.A.V. 40.60 m.

PI-NELA II.

Ştiri dela F. R. A.

Astăzi la ora 18 se întruneşte Comisia Tehnică a F. R. A.-ului, iar la ora 19.30 Comisia şcolară.

❖

In pauza matchului de football Germania-România se pare că se vor organiza şi două probe atletice.

❖

Continuarea concursului început ieri se va face Marţi 3 Iunie ora 17 pe A. N. E. F.

❖

Atletismul feminin bucureştean va avea o conducătoare tehnică în persoana d-rei Mureşan, licenţiată a A. N. E. F.-ului.

CICLISM

Va fi „Cupa Trandafirilor" o alergare „ultra-rapidă"?...

Perspective interesante în preajma alergării de Duminică

„Cupa Trandafirilor", donată de fostul campion de fond C. Niţescu se va alerga Duminică 1 Iunie în organizarea grupării „Viforul Dacia".

Alergarea se desfăşoară sub formă de handicap. Faptul lasă să se întrevadă o cursă viu disputată.

Spunem lasă să se întrevadă, fiindcă până acum cele câteva probe alergate, tot în formula handicapului, au fost destul de searbede.

„Puştii" au lucrat cu multă inimă, iar în urma lor ,cat. I şi II, lipsite de o înţelegere absolut necesară a curselor cu handicap, nu au putut reface handicapul, ba au mai şi pierdut ceva minute pe deasupra.

Numai că de data asta handicapul are o înfăţişare interesantă.

Incepătorii pleacă cu 3 minute înaintea cat. III. Aceasta, la rându-i, beneficiază de un avans de 3 minute faţă de cat. II care şi ea porneşte cu 2 minute înaintea categoriei I.

In felul acesta separaţia, foarte bine alcătuită, asigură o goană înverşunată în toate compartimentele.

E de aşteptat astfel ca pe ultimii 30 km., pe primul plan al probei, să fie un pluton cosmopolit, compus din reprezentanţii tuturor categoriilor.

Iar adevărata luptă, cu faze deosebit de interesante, se va petrece pe ultimii kilometri, când cat. I va voi să scape de însoţitorii care se vor fi agăţat de ea dealungul „vânătoarei", pentru prinderea celor mai avansate „posturi".

O perspectivă frumoasă care are toate şansele să se înfăptuiască, dacă bine înţeles cat. I va lucra omogen.

Hrenciuc, Hapciuc, Dragomir, M. Niculescu, Silivestru şi V. Ioniţă pot oricând forma o „morişcă" de toată frumuseţea care, acţionând regulat, fiecare alergător schimbându-se la 3-4 sute de metri, pot înghiţi pe toţi cei plecaţi cu avans, în mai puţin de 60-70 km.

Iar dacă au fost învinşi până acum de „inferiori" aceasta se datoreşte numai discordiei dintre ei.

❖

In cat. III, Ulesteanu, Naidin şi Dragomirescu, vor prinde din nou pe începători, dintre care Georgescu contează serios

Numai că în cat. II, Andreescu, Băduliteanu, Cimpoeru, Cihodariu şi Bartha, alcătuiesc o echipă periculoasă.

Recapitulând, cursa de Duminică are toate şansele de a fi o cursă „ultra-rapidă".

❖

De reţinut: adunarea concurenţilor la 6.30 pe velodromul din şos. Ştefan cel Mare.

Sosirea din cursă la Statuia Aviatorilor către ora 10.20

— em. i. —

Astăzi se închid înscrierile pentru cursa de Duminică

Duminică se aleargă Cupa Trandafirilor, în organizarea grupării „Viforul Dacia".

Inscrierile se primesc până la data de 30 Mai a. c., orele 18, la d. Mihail Carlaonţ, str. Braziliei nr. 15 şi la „Gazeta Sporturilor", fără nicio taxă.

La Timişoara

Juniorul Trufăşilă a trecut 1m. 80, iar Zenide a alergat 100 m. în 10 s. 8

Timişoara, 29 (prin telefon). — Reuniunea organizată de Liga Banat spre a verifica forma atleţilor bănăţeni ne-a dat câteva indicaţii preţioase.

Este păcat că absenţa dela start a lui: Zeno Dragomir, Stoichiţescu, Forgaci şi Eilhardt precum şi lipsa materialelor, nu a dat posibilitatea să ne edificăm într'un mod mai complet asupra atleţilor din vestul ţării.

DOUA PERFORMANŢE MARI

Rezultatele zilei au fost obţinute de tânărul Trufăşilă care a trecut 1 m. 80 la înălţime, performanţă care constitue de fapt un record naţional de juniori şi de Zenide, care ajutat, este drept, de un uşor vânt, a parcurs 100 m. în 10 s. 8.

Iată acum şi rezultatele:

100 metri

1. Zenide — Şoimii 10. s. 8. 2) Roşu — U. D. R. 11 s. 1. 3) Giurgiu — Şoimii 11 s. 3.

200 metri

1. Zenide — Şoimii 23 s. 2. 2) Giurgiu — Şoimii 24 s. 5. 3.

Greutate

1. Rădăşan — Soimii 12.15.

Disc

1. Rădăşan — Soimii 36.15

Înălţime

1. Trufăşilă (Electrica) 1 m. 80.
2. Spantol (Şoimii) 1 m 75.

BOX

Aztăzi la Viena LUCIAN POPESCU

(Urmare din pagina I-a)

goriile muscă şi cocoş, respectiv în anul 1936 şi 1939. Dar ca o curiozitate, titlurile au fost pierdute în anul în care au fost cucerite.

Cele mai multe matchuri din cariera sa le-a susţinut în Franţa, care devenise a doua patrie a sa.

La Paris, învingând în competiţia oficială pe spaniolul Fortunato Ortega, în luna Octombrie 1936, a fost recunoscut de forul european ca succesor al belgianului Kid David, la titlul Europei.

Celălalt titlu l-a câşigat peste 3 ani, la Berlin, în dauna lui Toma Aurel, care din cauza unui accident survenit în timpul matchului, a fost silit să abandoneze lupta în repriza 11-a, când se afla în avantaj.

In acelaş an, la 25 Noembrie 1939, a pierdut titlul în faţa lui Cattaneo.

PERFORMANŢELE VIENEZULUI

Printre numeroşii învinşi ai lui Weiss figurează puncheurul Maurice Huguenin, învinsul lui Toma Aurel şi Ion Gorun, învingător al lui Sandu Ion, Valentin Angelman, fost campion al lumii şi al Europei la categoria muscă, căruia i-a cedat ulterior trofeul; Maurice Filhol, învingătorul lui Toma Aurel; italienii Giovanni Sili şi Enrico Urbinali, actualmente campion continental de 51 kgr., etc.

In anul 1937 a învins la puncte pe americanul Phil Milligan, care era socotit de unele foruri americane ca cel mai bun pugilist al lumii la categoria sa.

Pe la începutul anului 1938, Ernst Weiss a trecut oceanul, unde la primul match, în luna Februarie, a înfruntat pe faimosul Lon Salica, fost campion al lumii în anul 1935 şi astăzi recunoscut deasemenea campion mondial, în faţa căruia a pierdut la puncte, fără să mai dispute alte întâlniri.

Printre învingătorii săi se numără francezii Pierre Louis, Ferrero, Paquet, Praxille Gydé, ex-campion european, etc.

Redutabilului Peter Kane i-a rezistat la puncte, iar cu Decico, fostul campion european de categorie cocoş, a terminat la egalitate.

Weiss este un bun technician, fiind foarte rezistent. Un singur boxeur se poate mândri că l-a învins prin scoatere din luptă şi acesta este Huguenin, un puncheur valoros, care l-a pus knock-out în repriza 2-a, la începutul carierei sale.

ADVERSARI COMUNI

In lunga lor carieră, Weiss şi Lucian Popescu au întâlnit numai trei adversari comuni: Angelman, Jackie Brown şi Gino Cattaneo.

Pe primul ambii l-au învins la puncte, în timp ce Jackie Brown, ex-campion al lumii, a câştigat la puncte asupra rivalilor de astăzi.

Ultimul pugilist cu care şi-au măsurat forţele adversarii de astăzi este italianul Cattaneo.

Lucian Popescu fără să insiste prea mult a bătut pe Cattaneo la puncte spre sfârşitul anului 1938, iar Weiss a pierdut cu acesta, la Berlin, în ziua de 25 Noembrie 1939, când îşi pusese titlul de campion european în joc.

Prin acest rezultat, Lucian Popescu este favoritul întâlnirii.

Ştim că va fi o luptă grea între campionul nostru şi Weiss, însă credem că până la urmă ştiinţa lui Lucian Popescu va triumfa.

I. PRUNESCU

Intâlnirea cu Weiss

Al 7-lea match de campionat european, pe care îl dispută Lucian Popescu

După victoria asupra lui Sandu Ion, Lucian Popescu îşi pune Vineri, 30 Mai crt., titlul în joc în faţa germanului Ernst Weiss.

Din ziua de 3 Iunie 1939, când a cucerit cel de al treilea trofeu continental în dauna lui Phil Dolhem, Lucian Popescu îşi apără pentru prima oară centura de campion european la categoria până.

Numeric, Ernst Weiss este al 30-lea pugilist străin, cu care ştiinţificul nostru campion îşi măsoară forţele.

Dintre aceşti adversari, Lucian a învins 17, a terminat la egalitate cu 4 şi a pierdut de opt ori.

De remarcat că între aceşti pugilişti erau patru campioni continentali, doi foşti deţinători ai titlului european, iar patru au devenit un număr egal campioni ai lumii şi ai Europei după întâlnirile cu compatriotul nostru.

Dar ceea ce este mai important stă în faptul că Lucian Popescu susţine Vineri la Viena, împotriva lui Ernst Weiss, al 7-lea match de campionat european, din cariera sa, care numără 13 ani.

Acaestă cifră fatidică s'a dovedit însă purtătoare de noroc. Mai mult chiar, campionul este născut în anul 1913, iar literele numelui său adunate dau acelaş număr, atât de superstiţios pentru unii sportivi.

In cele 6 dispute anterioare în cari lupta pentru un titlu european, numai în două campionul român se afla în afara hotarelor ţării.

Cu excepţia acestor 2 matchuri, pe care le-a pierdut, celelalte patru s'au terminat în favoarea sa, reuşind să devină în trei rânduri campion al Europei la categorii distincte, iar odată să-şi apere trofeul.

După Milano şi Barcelona, Viena devine al treilea teatru de luptă în care Lucian Popescu susţine un match spre a păstra un titlu de valoarea aceluia pe care îl posedă.

Cum Lucian Popescu nu a mai cunoscut înfrângere din anul 1938, dovedind o formă admirabilă, verificată prin ultima victorie, iar pe de altă parte vienezul nu este un puncheur de talia lui Bernasconi, — un adevărat rege al knouck-outului — sau un redutabil pugilist ca José Girones, credem că matchul va ocaziona o dispută dârză, între doi adversari care sunt cunoscuţi ca technicieni valoroşi.

SPORTURI PE APĂ

In crossul nautic organizat de „Dor de Ducă" va lua parte un număr record de ambarcaţiuni

Primul cross nautic din ţară, va forma inaugurarea oficială a sezonului de canotaj, care se va disputa la 1 Iunie.

In organizarea harnicului club „Dor de Ducă", acest cross va măsura peste 10.000 m. cu trei treceri de nivel, unde ambarcaţiunile vor fi luate pe sus.

Deasemenea pe tot parcursul, concurenţii vor canota numai pe marginea dreapta, a lacului Floreasca, mai ales, şi vor ocoli toate insulele.

Cursa a fost rezervată caiacului, singura ambarcaţie care se pretează la astfel de competiţiuni.

Ţinând seama de râvna de a eşi învingător şi a numeroaselor premii, concurenţii s'au antrenat intens, aşteptând cu încredere ziua întrecerii.

Peste 30 de ambarcaţiuni vor fi prezente la start, apărând culorile cluburilor: Dor de Ducă, Ford, Telefon Club, Metropola, Distribuţia, C. F. R., B. N. R., Banca Românească şi Nautica Bucureşti.

Pentru importanţa crossului şi frumuseţea parcursului, direcţia O. C. R. va filma cursa.

Concursul a fost pus sub patronajul d-lui amiral N. Păiş, ministrul marinei, care este preşedintele de onoare al F. R. S. A.

Plecarea se va da dela podul de beton de peste lacul Băneasa, partea superioară, se va escalada diferenţa de nivel dintre Băneasa şi Herăstrău, traversarea lacului Herăstrău şi ocolirea insulelor pe dreapta, trecerea peste Herăstrău şi Floreasca a cărui ocolire se va face numai pe marginea dreaptă, la înapoiere aceiaşi excaladare dintre ultimele două locuri şi sosirea în dreptul debarcaderului U. C. B. din parcul naţional.

Strandurile s'au deschis...

In curând se va inaugura şi sezonul de nataţie

Vremea frumoasă şi căldurile mari, mai ales acea de eri, a făcut ca strandurile din Capitală să-şi deschidă porţile.

Eri s'au deschis bazinul cu valuri. Lido şi strandul Bragadiru. Fiind sărbătoare, cele două stranduri au fost asaltate bineînţeles de amatorii de „răcoreală". In curând se vor deschide şi celelalte stranduri, după toate probabilităţile Duminică.

Strandurile fiind accesibile, săptămâna viitoare vor începe şi antrenamentele înnotătorilor, inaugurându-se sezonul de nataţie.

VOLLEY BASKET-BALL

Colţea-Avântul Sportiv la băieţi şi Colţea-Dor de la fete au fost cele mai interesante matchuri ale etapei V-a

Ieri pe cele patru terenuri de wollei şi basket-ball s'au disputat matchuri strânse, deoarece echipele ce s'au întâlnit erau de valoare egală. Surprizele zilei le-au constituit victoriile repurtate de Colţea la wolley masculin asupra Avânt.-Sportiv şi victoria Start-Clubului asupra Sportului Studenţesc, la wolley-ball femenin.

Demnă de remarcat mai este şi victoria echipei femenine Radu-Vodă A asupra Stadiului Român, cu toate că erau conduse în settul al doilea cu 14-5 şi aveau şi soarele în faţă.

Iarăşi o frumoasă figură a făcut Venus la wolley masculin, luând Sportului Studenţesc un sett la zero.

Din celelalte matchuri, înregistrăm surprinzătoarea victorie la basket a echipei „Victoria" asupra A.C.T.-ului, cu scorul de 33-20.

Afară de matchurile amintite mai sus, celelalte au fost dezechilibrate, favoriţii învingând la scor pe adversari.

WALLEY-BALL FEMENIN
Sport-Club—Sp. Studenţesc
15-5; 15-6

Start-Club într'o frumoasă revenire de formă, s'a distrat în compania Sportului-Studenţesc care a pierdut cu toate că au prezentat echipa completă.

Dintre jucătoarele cari au jucat remarcăm pe Despina Mavrocordat şi Lăvia Thomas dela învingătoare, iar dela învinse Coca Trandafirescu şi Laura s'au ridicat cu mult deasupra coechipierelor.

Colţea—Dor de Ducă 15-9; 3-15; 15-8

Echipa lui Teo Augustide a pierdut în faţa Colţei, cu toate că după comportarea din matchurile precedente părea că este favorita acestui match.

Eşecul pe care l-a înregistrat este poate din cauza unei forme slabe pe care o credem de scurtă durată.

Dintre jucătoare s'au remarcat: Adina Popescu şi Nilli Tipărescu dela Colţea, iar dela învinse Simona Petrovan.

Radu Vodă—St. Rom. 15-5; 15-14

Radu-Vodă a dispus de Stadiul Român printr'o formidabilă revenire în cel de al doilea sett în care fiind conduse cu 14-5, au reuşit să refacă terenul pierdut reuşind să învingă meritoasa echipă a Stadiului.

Echipele s'au prezentat într'o formă foarte frumoasă încât ar fi o nedreptate să nu apreciem eforturile depuse atât de învingătoare cât şi de învinse.

Viforul Dacia—E.F.A. 15-13; 15-9

Viforistele au câştigat mult mai uşor decât arată scorul, armencele prezentându-se într'o formă extrem de slabă. Intreaga echipă a Viforului-Dacia a muncit pentru victorie, E.F.A. mulţumindu-se să facă o figură cât mai frumoasă,

WOLLEY-BALL MASCULIN

Venus — Spertul Studenţesc
15-10; 15-0

Venusul într'o formă splendidă a dispus de Sportul Studenţesc reuşind să ia un sett la zero. De la Venus s'au remarcat fraţii Tică şi Marius Beraru, iar dela Sportul-Studenţesc este demnă de relevat plictiseala cu care au jucat.

Colţea—Av. Sportiv 15-10; 15-10

Vechea rivalitate dintre Colţea şi echipa lui Scorţeanu a dat câştig de cauză Colţei, care a dispus relativ uşor de adversari în două setturi.

Dela Colţea Herold şi Petrescu s'au ridicat deasupra celorlalţi parteneri iar la Avântul-Sportiv, afară de cele câteva mingii trase de Tilu şi Scorţeanu, n'am văzut nimic.

Celelalte matchuri le dăm numai cu rezultatele tehnice urmând a face o revenire într'un număr viitor.

P. MACRI

REZULTATE TECHNICE

VOLLEY-BALL FEMENIN
Cat. I

Colţea — Dor de Ducă: 15-9; 3-15; 15-8.
Start-Club—Sp. Stud.: 15-5; 15-6.
Vif. Dacia — E. F. A.: 15-13; 15-9.
Radu-Vodă — St. Român 15-5; 15-14.

Cat. II

R.-Vodă — Fortuna 15-0; 15-0
Inainte — Vif. Dacia B 15-8; 15-13.
Start. Cl. — M. Oficial 15-7; 15-13.

VOLLEY-BALL MASCULIN
Cat. I

Venus — Sp. Stud. 15-10; 15-0
Colţea — Av. Sportiv 15-10; 15-10.
V. S. C. — Vif. Dacia 15-5; 15-8.
Pebe — C. F. R. 15-14; 12-15; 15-13.

Cat. II

Inainte B — Dreptatea B 15-0 15-0 forfait.
Dreptatea — Victoria 15-0; 15-0 forfait.
Minerva — Inainte amânat
Crai-Nou — A. S. P. 15-0; 15-0
R. Vodă B — Minerva B 15-0; 14-15; 15-9
Taifun B—St. Român B 15-10; 15-12
Taifun — Pebe B 15-9; 15-12
St. Român—Vulturaşul 15-11; 15-13.
Vulturaşul B—A. S. P. B 15-0
Juventus — A. C. T. 15-4; 15-8 15-0 forfait
E. F. A. — Dacia 15-4; 15-8

BASKET-BALL MASCULIN
Cat. I

Colţea — V. S. C. 81-39 (41-21)
Sp. Stud.—E.F.A. 35-32 (16-12)
Vif. Dacia—C.F.R. 3227 (12-17)

Cat. II

Sp. Stud. II — M. Oficial 25-15 (10-9)
Victoria—A. C. T. 33-20 (15-4)
A.S.P. — Radu Vodă II 66-19 (28-7)
Inainte — Viitorul 2-0 forfait
Taifun — V.S.C. 25-5 (8-2)
Juventus II — V. Dacia 29-26 (14-10)
Tirul—Spiru Haret 2-0 forfait

Ochiuri de plasă

● *F. R. B. V. nu va mai reorganiza campionatul şcolar de volley-ball femenin, cum unii grăbiţi au anunţat, ci poate clubul E. F. A., care intenţionează să doneze şi o cupă pentru acest campionat.*

● *Comisia regională va programa etapa de Duminică 1 Iunie astă seară la orele 21, la sediul F. R. B. V.-ului, calea Victoriei nr. 52, etaj II.*

Cu echipa națională la lacul Băneasa în plimbare

BOGDAN, BINDEA și REUTER sunt cei trei optimiști ai echipei naționale...

Ploeșteanu se bucură că mijlocașii de margine ai Germaniei sunt mărunți, iar Simatoc se simte... mijlocaș centru născut

Echipa națională de football a petrecut ieri o dimineață agreabilă. Jucătorii au fost invitații secției de canotaj a C. F. R. și pentrucă d. inginer Mișicu a fost o gazdă excelentă, orele petrecute pe malul lacului, la cabana din spatele gării Mogoșoaia au fost mai mult decât agreabile.

Selecționații s'au plimbat, au admirat peisajul și au uitat de matchul, care li așteaptă. Discuții rare, în care majoritatea dintre ei sunt rezervați s'au înfiripat, dar în general footballul a căzut pe un plan cu totul secundar în acel decor lacustru.

BOGDAN, BINDEA ȘI REUTER, CEI TREI... OPTIMIȘTI

Atitudinea rezervată a jucătorilor nu maschează scepticismul. Niciunul din selecționați sau rezerve nu este pesimist. Toți jucătorii păstrează o încredere măsurată în șansele noastre deși sunt toți de acord că matchul este greu.

Fac totuși excepție numiții Bogdan, Bindea și Reuter, cari sunt optimiști și vorbesc despre o victorie românească în termeni preciși. Nu aduc argumente tehnice dar au o încredere, care cucerește.

„Nu se știe. Veți vedea cum o să-i întindem. Să prindem o zi bună și... Fraza nu este terminată dar tonul face muzica și în filmul mut mimica era totul. Ori dacă îl asculți pe oricare din cei trei optimiști ai echipei, nu mai te îndoești de rezultatul matchului de Duminică.

„E BINE CA MIJLOCAȘII LOR NU SUNT ÎNALȚI..."

Ploeșteanu este destul de tăcut. Lucru destul de regretabil pentrucă el este un expert în materie de echipa germană.

Rezervat dar nu pesimist, vorbește numai despre adversarii direcți, Kupfer și Kitzinger, pe care îi cunoaște bine.

„E bine că mijlocașii lor de margine sunt mărunți și le poți lua mingea la cap..." spune el și lucrul acesta trebue reținut pentrucă în sistemul de joc al Germaniei mijlocașii de margine marchează interii, pe Ploeșteanu și Reuter, indiscutabil cei mai buni săritori la „cap" ai echipei noastre.

Și cum și Rhode este destul de mărunt avantajul se menține și în cazul lui Sony Niculescu, care și el știe să joace bine cu capul.

SIMATOC S'A ANTRENAT SINGUR

Pentrucă Simatoc trăește pe picior atât de mare (are numărul 46) și nu i s'a putut găsi ghete potrivite la niciun club din București, nu s'a putut nici el antrena Miercuri.

S'a antrenat ieri, singur cu Steinbach, pe A. N. E. F. Fostul mijlocaș centru al echipei naționale s'a ocupat intens de viitorul half centru al României și Simatoc a făcut un antrenament complet.

Steinbach a insistat mai mult asupra mișcărilor de elasticitate și a căutat să-i întărească încrederea în posibilitățile lui și se pare că a isbutit. Pentrucă Simatoc nu este deloc timid când vorbește de matchul cu Germania.

„Imi place mai mult să joc mijlocaș centru decât pe margine și la Ripensia sunt half dreapta pentrucă în centru joacă Kotormany. Contra Germaniei? Voi căuta să nu fiu eu cel mai slab jucător al României și cred că voi isbuti". O declarație modestă dar nu timidă.

Internaționalul sârb

VIRGIL POPESCU a jucat eri la ... F. C. Național

Am anunțat în numărul nostru de eri că grupările Unirea Tricolor și Juventus luptă pentru achiziționarea fostului internațional sârb Virgil Popescu.

Iată însă, că eri Popescu a jucat primul match în București, în echipa... F. C. Național. Acesta a jucat eri cu Luceafărul în deschidere la Sp Studențesc — Universitatea.

Popescu, neantrenat, a arătat că este un jucător foarte bun. Se pare că până la urmă nu va juca nici la Juventus și nici la Unirea Tricolor. Căci s'au ivit și alți concurenți.

Max Schmelling, campion mondial și parașutist german a murit eroic în luptele din Creta

MAX SCHMELLING

Berna, 29 (serviciul nostru special). — Sportul internațional a suferit o nouă și grea pierdere prin dispariția din viață a lui Max Schmeling, fost campion mondial de box la toate categoriile.

Luând parte la înverșunatele lupte pentru cucerirea insulei Creta, profesionistul german și-a găsit o moarte de erou.

Max Schmeling făcea parte dintr'o unitate de parașutiști, oameni bine pregătiți, curajoși și foarte încercați, dar totdeuna expuși celor mai crude sfârșituri.

Soarta a vrut ca pe altarul patriei să mai fie sacrificat încă unul din destul de redusa masă a sportivilor și acesta a fost Max Schmeling.

Fostul campion mondial la toate categoriile și-a găsit moartea în cursul luptelor din Creta la care a participat ca soldat într'una din primele unități de parașutiști, cari au descins în insulă.

Dispariția din viață a lui Max Schmeling nu înseamnă numai o grea lovitură pentru Germania ci și o adevărată pierdere pentru sportul internațional.

Campionatele școlare

Lic. Sf. Gheorghe-Lic. Mihail Eminescu 2-1

Eri a avut loc pe terenul Velodrom, întâlnirea dintre susnumitele formații. Lic. Sf. Gheorghe conducea până în momentul întreruperii cu 2—1. Restanța de 18 minute va continua pe terenul Unirea astăzi la ora 17.

Tot pe terenul Unirea va avea loc astăzi la ora 15.30, întâlnirea dintre Lic. Sp. Haret și Schevitz.

Turneul de tennis a înregistrat un caz mai mult sau mai puțin nefericit

Matchul zilei. Botez-Schmidt nu s'a disputat

MARTURISIRE

In vremurile acestea de învolburare, când plumbul grijilor înconvoaie ființa și lipsurile încrețesc frunțile am privit oarecum sceptic la încercările făcute de câțiva îndrăgostiți ai sportului alb și deși doream să-i ajut — cu condeiul — am fost silit de împrejurări să stau la distanță.

Datorită stăruințelor d-lui inginer Bollon și L. Vassu s'a rezolvat problema mingilor într'un mod original și indigen... Mingile vechi sunt jupuite de postav și apoi îmbrăcate în haină nouă de postav, umflate din nou și astfel echipate, pot face serviciul mingilor noui timp de trei seturi.

Imediat ce stocul de mingi pentru concurs a fost gata, oamenii noi au pășit hotărît la lucru și... astfel de patru zile se dispută turneul celor 8, bineînțeles ca totdeauna în desinteresul quasi-total al spectatorilor noștri, deși pe program figurează jucători ca Schmidt, Caralulis, frații Viziru, Botez, Bădin și Sturdza.

CAZUL SCHMIDT

Schmidt ale cărui eșiri intempestive în matchul cu Gogu Viziru, le-am trecut sub tăcere, a eclipsat de data aceasta interesul întregului concurs prin absența sa dela matchul cu Caralulis, considerat ca principal punct de atracție al concursului și așteptat cu înfrigurare.

Ca totdeauna, și de data aceasta matchul a fost cu cântec.. trist.

Schmidt și-a scrântit piciorul și n'a putut juca — e adevărat, — dar a avut pretenția să se amâne toate matchurile lui peste 3 zile...

Să-i dăm câteva preciziuni:

a) In toate regulamentele din lume jucătorul bolnav e scratch-ot... și basta.

b) In camp. naționale din 1940, Caralulis deși avea tălpile băsicate, a jucat totuși... și a luptat.

c) In ultima finală ca amator a lui Perry la Wimbledon, adversarul său Von Cram a suferit un accident de automobil înainte de match și... și-a scrântit piciorul.

Foarte sportiv, Van Cram a jucat și-a fost învins 6-1, 6-1, 6-1... dar a cucerit dragostea spectatorilor prin gestul său.

Pe când și la noi?

PROPUNEREA NOASTRA

Fără nicio reticență și preferință, jucătorul să fie înlăturat din competițe, fiind bolnav.

Pentruca scorul federației să fie totuși atins și deoarece Schmidt este incontestabil unul din cei mai buni jucători ai noștri, câștigătorul concursului de 8 — Caralulis — să întâlnească pe Schmidt într'un „best of five", *care va desemna pe cel de-al doilea jucător al nostru.*

Matchul să fie dotat cu un premiu și încadrat cu un altul de dublu.

FILMUL JOCURILOR

Botez — Marin Viziru
6-0, 1-6, 6-2

Sandi s'a răsbunat de înfrângerea suferită în toamnă, când fiind complet lipsit de antrenament, a fost învins.

De data aceasta și-a impus jocul și ca totdeauna când isbutește să o facă, a învins ușor pe Marin Viziru, care se afirmă continuu ca o mlădiță încărcată de toate păcatele adolescenței.

Gogu Viziru — Rurac
4-6, 6-2, 6-1

Inceput sub dominația lui Rurac, proaspăt „răcute", continuă cu revenirea lui Gogu a cărui superioritate demoralizează pe Rurac, obosit de miliție.

E cazul să felicităm pe Gogu Viziru pentru valoarea constantă *pe care isbutește să o arate, însă îl sfătuim să gândească mai mult... și să-și formeze cu orice preț* un serviciu mai bun.

Caralulis-Sturdza 6—2, 6—0

In plină formă, Luli ne încântă prin jocul său bărbătesc, puternic și câștigă detașat cu ajutorul backhandului cunoscut...

PROGRAMUL DE AZI

Rurac—Sturdza
Caralulis—M. Viziru
Bădin—Gogu Viziru
Schmidt—Botez?

Radu Suvaicea

Divizia B

In mod surprizător, C.F.R. (Timișoara) a dispus la scor de Chinezul cu 5-1 (2-0)

Matchul C. F. R. (T. Severin)-Rapid a fost amânat

Timișoara, 29 (prin telefon). — Intrucât Reiter (Rapid) a fost selecționat, disputa C. F. R. (T.-Severin)—Rapid s'a amânat pentru altă dată. Astfel că a rămas să se joace, pe terenul Banatul, numai matchul C. F. R.—Chinezul.

Partida s'a disputat în condițiuni excepționale, iar dacă C. F. R. a învins la scor cu 5:1 (2:0), faptul își are explicația. C. F. R. a jucat cu șase juniori, dintre cari Bandu a reușit chiar să fie cel mai bun om de pe teren, iar Chinezul a fost lipsit de serviciile lui Sklenarik și Losoncz, dispunând pe deasupra și de un portar în formă slabă.

In prima repriză, forțele echipelor sunt egale, dar C. F. R. este avantajat de vânt, astfel că reușește să înscrie de două ori prin Stepan II și Gruin I (min. 11 și 20).

Imediat după reluare, Chinezul trece vehement la atac, reduce handicapul prin Wilhelm în min. 48, dar imediat slăbește alura. Cornerul lui Gruin este reluat direct în plasă de Bandu, în min. 57. Apoi Stepan II mărește scorul din vina portarului în min. 73. Isac este eliminat în min. 77 pentru repetate duritați. Ultimul și cel mai frumos goal al partidei îl înscrie Lungu în min. 86.

In fața a 1000 spectatori, d. Balea a condus formațiile:

C. F. R.: Gruin, Onoale, Covejdean, Isac, Urechiatu, Moraru, Lungu, Inczedy, Stepan II, Bandu, Gruin I.

CHINEZUL: Droppa, Kovacs, Röck, Dietrich, Petschowsky, Freichardt, Koch, Monjak, Kanya, Kovacs II, Wilhelm.

S'au remarcat: Gruin, Onoale, Urechiatu, Bandu, Gruin I, resp. Freichardt, Monjak și Wilhelm.

In urma rezultatului de astăzi, C. F. R. a luat locul Vulturilor în clasamentul următor:

SERIA I

C.F.R. (T.-Sev.)	15	11	3	1	45:23	25
S.S.M.R.	16	10	2	4	38:23	22
Electrica	16	9	2	5	39:17	20
Chinezul	15	9	2	5	43:31	20
Rapid	15	8	2	5	41:26	18
C.F.R. (Sim.)	16	5	4	7	29:36	14
Vulturii	13	6	1	9	28:51	13
Crișana C.F.R.	16	5	4	11	31:46	14
Politechnica	16	4	1	11	32:43	9
C.A.M.T.	16	1	4	11	22:47	6

Retransmiterea matchului Lucian Popescu-Weiss

Matchul de box dintre Lucian Popescu și Ernst Weiss, care se va disputa astăzi după amiază pe arena Engelmann din Viena, pentru titlul european la categoria până, va fi retransmis de posturile noastre de radiodifuziune, la ora 17 și 30.

Editura Societății Anonime „UNIVERSUL", București, Strada Brezoianu No. 23—25, România